

DECRETO N° 35.158

DECLARA ÁREA DE UTILIDADE PÚBLICA PARA FINS DE SERVIDÃO ADMINISTRATIVA PARA PRESTAÇÃO DOS SERVIÇOS PÚBLICOS DE ABASTECIMENTO DE ÁGUA E ESGOTAMENTO SANITÁRIO, À POPULAÇÃO DO BAIRRO RUI PINTO BANDEIRA, NESTE MUNICÍPIO.

O **Prefeito do Município de Cachoeiro de Itapemirim**, Estado do Espírito Santo, no uso de suas atribuições legais, tendo em vista o que consta do Processo Digital n° 47244/2024,

DECRETA:

Art. 1º Fica declarada de utilidade pública, para fins de constituição de servidão administrativa, para melhoria na prestação de serviços públicos de abastecimento de água e esgotamento sanitário do Rui Pinto Bandeira, neste Município.

§ 1º. O Anexo I deste Decreto, apresenta as coordenadas da servidão administrativa.

§ 2º. O Anexo II deste Decreto, apresenta o mapa de localização da servidão.

Art. 2º Este Decreto entra em vigor na data de sua publicação, revogadas as disposições em contrário.

Cachoeiro de Itapemirim/ES, 18 de fevereiro de 2025.

THEODORICO DE ASSIS FERRAÇO
Prefeito Municipal

Rua Brahim Antônio Seder, 96/102 • Centro
Cachoeiro de Itapemirim • ES • CEP 29300-060

w w w . c a c h o e i r o . e s . g o v . b r



Autenticar documento em <https://processos.cachoeiro.es.gov.br/autenticidade>
com o identificador 31003400300031003900370038003A00540052004100, Documento assinado digitalmente conforme
MP n° 2.200-2/2001, que institui a Infra-estrutura de Chaves Públicas Brasileira - ICP-Brasil.





ANEXO I

COORDENADAS GEODÉSICAS DA SERVIDÃO ADMINISTRATIVA

| |
|-------------|
| 272789.92m |
| 7693866.24m |

Rua Brahim Antônio Seder, 96/102 • Centro
Cachoeiro de Itapemirim • ES • CEP 29300-060

www.cachoeiro.es.gov.br



Autenticar documento em <https://processos.cachoeiro.es.gov.br/autenticidade>
com o identificador 31003400300031003900370038003A00540052004100, Documento assinado digitalmente conforme
MP nº 2.200-2/2001, que institui a Infra-estrutura de Chaves Públicas Brasileira - ICP-Brasil.



ANEXO II

MAPA DE LOCALIZAÇÃO DA SERVIDÃO ADMINISTRATIVA

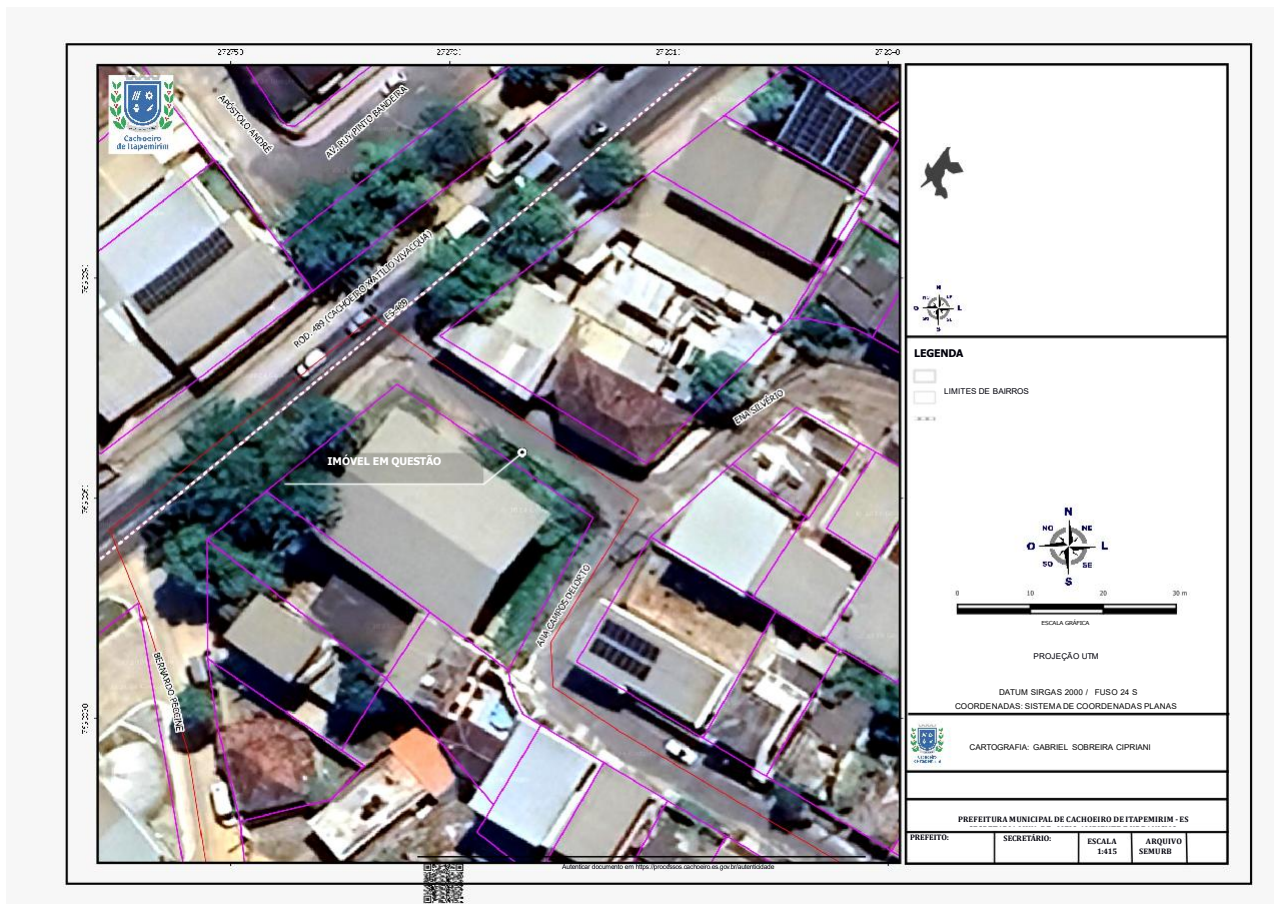

Rua Brahim Antônio Seder, 96/102 • Centro
Cachoeiro de Itapemirim • ES • CEP 29300-060

www.cachoeiro.es.gov.br



PREFEITURA DE
CACHOEIRO



Autenticar documento em <https://processos.cachoeiro.es.gov.br/autenticidade>
com o identificador 31003400300031003900370038003A00540052004100, Documento assinado digitalmente conforme
MP n° 2.200-2/2001, que institui a Infra-estrutura de Chaves Públicas Brasileira - ICP-Brasil.

