

DECRETO N° 34.706

DECLARA ÁREA DE UTILIDADE PÚBLICA PARA FINS DE PERFURAÇÃO DE POÇO, NO DISTRITO DE BURARAMA, COM O OBJETIVO DE ABASTECIMENTO DE ÁGUA E ESGOTAMENTO SANITÁRIO, À POPULAÇÃO.

O **Prefeito do Município de Cachoeiro de Itapemirim**, Estado do Espírito Santo, no uso de suas atribuições legais, tendo em vista o que consta do Processo Digital n° 233661/2021,

DECRETA:

Art. 1° Fica declarada de utilidade pública, para fins de perfuração de poço, no Distrito de Burarama, neste Município, para o regular funcionamento do sistema de abastecimento à população, as áreas indicadas no Anexo I deste Decreto.

§ 1° O Anexo I deste Decreto, apresenta as coordenadas das áreas.

§ 2° O Anexo II deste Decreto, apresenta mapa de localização das áreas.

Art. 2° Este Decreto entra em vigor na data de sua publicação, revogadas as disposições em contrário.

Cachoeiro de Itapemirim/ES, 07 de novembro de 2024.

RUY GUEDES BARBOSA JUNIOR
Prefeito Municipal em Exercício

Rua Brahim Antônio Seder, 96/102 • Centro
Cachoeiro de Itapemirim • ES • CEP 29300-060

w w w . c a c h o e i r o . e s . g o v . b r



Autenticar documento em <https://processos.cachoeiro.es.gov.br/autenticidade>
com o identificador 31003300300039003900310030003A00540052004100, Documento assinado digitalmente conforme
MP n° 2.200-2/2001, que institui a Infra-estrutura de Chaves Públicas Brasileira - ICP-Brasil.



ANEXO I

COORDENADAS GEODÉSICAS DAS ÁREAS DE UTILIDADE PÚBLICA

Ponto	E	N
Área 1	254910.01	7711271.97
Área 2	254933.34	7711277.12

Rua Brahim Antônio Seder, 96/102 • Centro
Cachoeiro de Itapemirim • ES • CEP 29300-060

www.cachoeiro.es.gov.br



Autenticar documento em <https://processos.cachoeiro.es.gov.br/autenticidade>
com o identificador 31003300300039003900310030003A00540052004100, Documento assinado digitalmente conforme
MP nº 2.200-2/2001, que institui a Infra-estrutura de Chaves Públicas Brasileira - ICP-Brasil.



ANEXO II

MAPA DE LOCALIZAÇÃO DA SERVIDÃO ADMINISTRATIVA

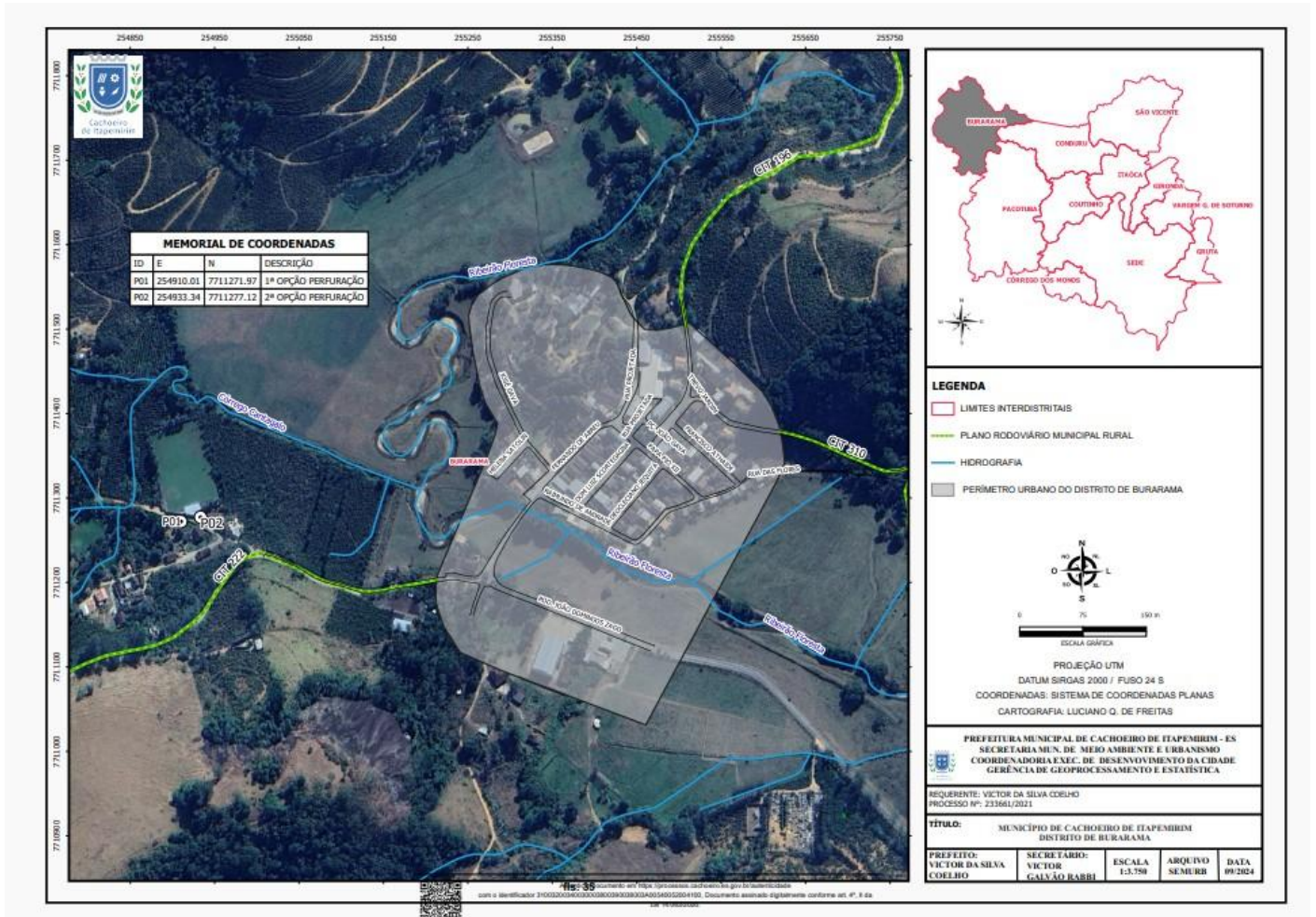

Rua Brahim Antônio Seder, 96/102 • Centro
Cachoeiro de Itapemirim • ES • CEP 29300-060

www.cachoeiro.es.gov.br



PREFEITURA DE
CACHOEIRO



Autenticar documento em <https://processos.cachoeiro.es.gov.br/autenticidade>
com o identificador 3100330030003900310030003A00540052004100, Documento assinado digitalmente conforme
MP nº 2.200-2/2001, que institui a Infra-estrutura de Chaves Públicas Brasileira - ICP-Brasil.

