



*Neste ano, árvore de Natal da cidade conta com passagem interna*

## Após chuvas, Prefeitura de Cachoeiro intensifica serviço de tapa-buracos

Após as chuvas das últimas semanas, a Prefeitura de Cachoeiro, por meio da Secretaria Municipal de Manutenção e Serviços (Semmat), intensificou a operação tapa-buracos em vias do município.

De acordo com a pasta, o objetivo é melhorar as condições de tráfego e mitigar os danos ao asfalto ocasionados pelo acúmulo de águas pluviais.

O serviço teve início na avenida Aristides Campos, na altura do Posto Senna, e se estenderá por outras importantes vias do município, como as avenidas Mauro Madureira Miranda, Beira Rio e José Félix Cheim (Linha Vermelha), além das ruas 25 de Março e Bernardo Horta.

“As fortes e frequentes chuvas que caíram sobre Cachoeiro nas últimas semanas contribuíram para o aparecimento de fissuras na camada de asfalto, principalmente em ruas e avenidas com grande fluxo diário de veículos. Nossas equipes já estão nas ruas executando o serviço de manutenção, priorizando aquelas que necessitam de uma interdição com maior urgência”, destaca Vander Maciel, secretário municipal de Manutenção e Serviços de Cachoeiro.

### LIMPEZA DE VIAS

Nos últimos dias, a Semmat intensificou, também, o serviço de limpeza em ruas afetadas pelas chuvas e temporais, utilizando caminhão-pipa e

maquinário para a remoção de lama e entulhos.

Entre as regiões que receberam o serviço emergencial estão os bairros Paraíso, Gilson Carone, Gilberto Machado e Nossa Senhora da Glória.

### **REPARO DE CALÇAMENTOS**

Outra frente de trabalho para melhorar a mobilidade urbana executada pela Semmat nas últimas semanas é o trabalho de reparo de calçamentos.

Entre as vias contempladas recentemente estão: as ruas Oswaldo Cruz (Paraíso), Giovani Costa (Santa Cecília), Waldir Carreiro (Jardim Itapemirim) e Ecoporanga (Zumbi), além da avenida Cristiano Dias Lopes (Gilberto Machado).

### **POPULAÇÃO PODE SOLICITAR SERVIÇOS**

Em Cachoeiro, a população pode solicitar diversos serviços públicos, como a ação de tapa-buracos e limpeza de vias, por meio dos canais de atendimento da Ouvidoria Geral do município.

Ao acolher uma manifestação do cidadão, o setor identifica a demanda apresentada e direciona para as Secretarias Municipais, conforme suas atribuições, que analisam a situação e respondem ao chamado do cidadão.

### **ATENDIMENTO DE SEGUNDA A SEXTA, DAS 7H ÀS 17H**

Telefone: 156 / (28) 3155-5237

WhatsApp: (28) 98814-3357

Presencial: Centro Administrativo Hélio Carlos Manhães (antigo Sesc) – rua Brahim Antônio Seder, 96, Centro

### **ABRA CHAMADOS A QUALQUER HORA**

Portal do Cidadão:  
[cachoeiro.es.gov.br/ouvidoriageral](http://cachoeiro.es.gov.br/ouvidoriageral)

E-mail: [ouvidoria@cachoeiro.es.gov.br](mailto:ouvidoria@cachoeiro.es.gov.br)

Aplicativo TodosJuntos: baixe gratuitamente em seu celular (Android e iOS)



## Decoração de Natal na Praça de Fátima segue até o dia 10 de janeiro

Quem ainda não conferiu a decoração de Natal na Praça de Fátima tem até o dia 10 de janeiro (terça-feira) para conferir as atrações preparadas pela Prefeitura de Cachoeiro.

No local, o público pode apreciar diversos atrativos como: esculturas temáticas, iluminação especial, casa do Papai Noel e a tradicional árvore de Natal da cidade, que neste ano está ornamentada em tons de azul, e conta com uma passagem interna, permitindo que os visitantes adentrem à estrutura.

De acordo com a secretária municipal de Cultura e Turismo de Cachoeiro, Fernanda Martins, a Vila de Natal da Praça de Fátima segue como ótima opção de confraternização social, rendendo belos registros fotográficos.

“Mesmo depois do dia 25 de dezembro, a beleza e a magia do Natal continuam sendo elementos

encantadores, principalmente para as crianças. Convidamos aqueles que ainda não conferiram a nossa decoração, que aproveitem esse momento especial com amigos e familiares”, afirma.

### FOLIA DE REIS

Marcando o encerramento da programação de Natal deste ano, a Secretaria Municipal de Cultura e Turismo (Semcult) de Cachoeiro realizará, no dia 7 de janeiro, na Praça de Fátima, o IV Encontro Regional de Folia de Reis.

A concentração dos grupos de folguedos acontecerá às 16h, na Catedral de São Pedro, onde receberão a bênção das bandeiras. Na sequência, às 17h, seguirão em cortejo pelo centro da cidade até à Praça de Fátima, local das apresentações, que terão início a partir das 18h. Abreu e Nossa Senhora da Consolação.



Edifício fica localizado na rua Fernando de Abreu, bairro Ferroviários

## Serviço de agendamento de transporte sanitário retorna à sede da Secretaria de Saúde

A partir desta quinta-feira (29), o de agendamento de transporte sanitário em Cachoeiro retorna para a sede da Secretaria Municipal de Saúde (Semus), localizada na rua Fernando de Abreu, bairro Ferroviários.

O serviço havia sido transferido temporariamente para a Gerência de Transportes (Getra), situado no bairro Baiminas, em virtude das obras de reforma no edifício-sede da pasta.

De acordo com a Semus, o transporte sanitário é destinado a pacientes que precisam de atendimento de hemodiálise, fisioterapia, consultas e exames, dentre outros, dentro e fora do município.

O agendamento é feito presencialmente, pelo próprio paciente ou familiar, de segunda a sexta-feira, das 7h30 às 13h30. É necessário apresentar o comprovante da consulta e os documentos do paciente.

### ATENDIMENTO NA SEDE DA SEMUS

Excepcionalmente nesta sexta-feira (30), o atendimento ao público na sede da Secretaria Municipal de Saúde acontecerá das 7h às 13h. Após esse período, as atividades do edifício-sede da pasta estarão voltadas para questões internas administrativas.



*Consumidores devem ficar atenção às orientações do órgão*

## Procon de Cachoeiro orienta sobre trocas de presentes de Natal

Após o período de Natal, é muito comum que consumidores que receberam presentes vão em busca das lojas para trocar os produtos, seja por tamanho – especificamente no caso das roupas – ou preferências pessoais.

Mas nem sempre é tão fácil realizar a troca de produtos e alguns compradores ficam com algumas dúvidas como: “a loja é obrigada a realizar a troca?”, “qual o prazo de troca?” ou “devo pagar um valor a mais para trocar o produto?”. Pensando nessas questões, o Procon separou algumas dicas para que o consumidor saiba seus direitos.

De acordo com o Código de Defesa do Consumidor (CDC), o comerciante ou fornecedor não é obrigado a realizar a troca por motivo de gosto ou tamanho. Porém, caso o vendedor tenha se comprometido a realizar a troca, ela terá que ser

feita.

Portanto, a recomendação é que a pessoa que está comprando o presente se informe sobre as condições de troca estabelecidas pela loja. “Recomenda-se guardar a nota fiscal ou o recibo de compra e o presente na hora de fazer a troca e, em peças de vestuário, manter a etiqueta do produto”, ressalta Fabiano Pimentel, Coordenador Procon Cachoeiro.

Em casos de defeito ou problema no produto comprado, o fornecedor tem até 30 dias para realizar o reparo. Caso não seja realizado nesse prazo, o comprador pode solicitar a troca do item comprado por um novo, devolução do dinheiro ou abatimento proporcional do preço. O Procon relata que o fornecedor não pode exigir complemento de valor nos casos em que

a troca é pelo mesmo produto. E mesmo que o produto tenha sofrido alguma alteração de preço, prevalecerá o valor pago inicialmente.

O CDC não obriga o lojista ou fornecedor a realizar a troca por motivo de gosto ou tamanho. No entanto, ela passa a ser obrigatória caso a loja ofereça tal possibilidade no momento da venda, ou seja, é preciso verificar a informação antes de concluir a compra.

Além disso, também é importante se informar sobre as exigências para trocar o presente de Natal, como manter a etiqueta intacta, principalmente no caso de peças de vestuário.

### **COMPRAS ONLINE E OUTRAS SITUAÇÕES**

Já nas compras pela internet, existe o direito de arrependimento, que possibilita desistir da compra em até sete dias contados da data de aquisição ou recebimento do produto, com ressarcimento do valor pago.

No começo de ano, é comum os estabelecimentos comerciais e shopping centers prometerem descontos e facilidades no parcelamento, tudo para tentar queimar os estoques de final de ano. Antes de cair na tentação, recomenda-se cautela: “Antes de sair às compras, seduzido pelas atraentes ofertas, o consumidor deve avaliar a real necessidade da aquisição e se certificar de que o valor corresponda à oferta ou a publicidade anunciada”, finaliza o coordenador.

### **VEJA AGORA ALGUMAS DICAS QUE O PROCON SEPAROU PARA O PERÍODO DE PROMOÇÕES APÓS NATAL**

Compre apenas o necessário: Antes de sair gastando, procure reservar uma parte do seu dinheiro para cobrir despesas de início de ano como IPVA, IPTU, material escolar e entre outras. O ideal é comprar apenas o necessário, evitando parcelas com juros, uso do limite do cheque especial e o rotativo do cartão de crédito.

O estabelecimento deve informar os preços

com descontos: Todo produto que estiver em promoção deve vir informado ao consumidor o preço anterior e o atual com o valor do desconto. Tente guardar os folhetos publicitários, encartes e anúncios; o Código de Defesa do Consumidor determina que o lojista é obrigado a cumprir toda oferta que for divulgada dentro da validade da publicidade.

Produto com defeito: Alguns estabelecimentos vendem, na promoção, produtos com pequenos defeitos (roupas com manchas ou descosturadas ou móveis/eletrodomésticos com partes amassadas, por exemplo). Quando o consumidor faz a compra sabendo do defeito, a loja não tem obrigação de dar garantia para esses problemas.

### **PARA EVITAR SURPRESAS, ANTES DE CONCLUIR A COMPRA, SOLICITE AO VENDEDOR QUE TESTE OS PRODUTOS ELETROELETRÔNICOS**

Troca de produto sem defeito: O Código de Defesa do Consumidor não obriga as lojas a trocarem um produto só porque ele não serviu ou porque o cliente não gostou. Nestes casos, a loja só terá de trocar a mercadoria caso tenha prometido. Para exigir que a empresa troque um produto sem defeitos, solicite esse compromisso por escrito, em etiquetas ou nota fiscal, por exemplo e fique atento ao prazo e a política de troca estabelecida pela loja.

Transporte de produto: Muitas lojas que promovem liquidações não entregam o produto na casa do consumidor. O cliente é responsável por levar a compra. Essa informação deve ser prestada de maneira clara e antes do fechamento do negócio.

Compras pela Internet: O consumidor tem até sete dias para desistir, por qualquer motivo, de compras feitas pela internet, telefone, catálogo ou qualquer outra forma que seja fora da loja física. Essa regra vale até para produtos comprados em liquidação. O prazo começa a contar a partir da entrega do produto ou serviço. O consumidor recebe todo o dinheiro de volta inclusive o valor gasto no frete.



# DIÁRIO OFICIAL

MUNICÍPIO DE CACHOEIRO DE ITAPEMIRIM  
ESTADO DO ESPÍRITO SANTO  
[www.cachoeiro.es.gov.br](http://www.cachoeiro.es.gov.br)

ANO LVII - Cachoeiro de Itapemirim - sexta-feira - 30 de dezembro de 2022 Nº 6706

## PODER EXECUTIVO

### ATOS DO PODER EXECUTIVO MUNICIPAL

#### LEI Nº 8010

**ESTIMA A RECEITA E FIXA A DESPESA DO MUNICÍPIO DE CACHOEIRO DE ITAPEMIRIM PARA O EXERCÍCIO DE 2023 E DÁ OUTRAS PROVIDÊNCIAS.**

O PREFEITO DO MUNICÍPIO DE CACHOEIRO DE ITAPEMIRIM, Estado do Espírito Santo, no uso de suas atribuições legais, conforme disposto no Art. 51 da Lei Orgânica do Município, faz saber que a Câmara Municipal **APROVA**, e ele **SANCIONA e PROMULGA** a seguinte Lei:

**Art. 1º** O Orçamento do Município de Cachoeiro de Itapemirim para o exercício financeiro de 2023, estima a RECEITA e fixa a DESPESA referente aos poderes do Município, seus Fundos, Órgãos e Entidades da Administração Pública Municipal Direta em R\$ 952.125.588,60 (Novecentos cinquenta e dois milhões, cento vinte e cinco mil, quinhentos oitenta e oito reais, sessenta centavos), e das Entidades da Administração Indireta em R\$ 107.874.411,40 (Cento e sete milhões, oitocentos setenta e quatro mil, quatrocentos e onze reais, quarenta centavos), discriminadas nos anexos integrantes desta Lei, totalizando a importância de R\$ 1.060.000.000,00 (Um bilhão e sessenta milhões de reais).

**Art. 2º** A Receita será realizada mediante arrecadação de tributos, rendas, outras receitas correntes e de capital, na forma da legislação vigente, com os seguintes desdobramentos:  
R\$ 1,00

|  |                       |
|--|-----------------------|
| I – RECEITA DA ADMINISTRAÇÃO DIRETA              | <b>952.125.588,60</b> |
| 1 – Receitas Correntes                           | 660.308.218,04        |
| 1.1- Impostos, Taxas e Contribuições de Melhoria | 137.769.344,08        |
| 1.2- Contribuições                               | 16.600.000,00         |
| 1.3- Receita Patrimonial                         | 9.060.877,70          |
| 1.6- Receita de Serviços                         | 1.150,20              |
| 1.7- Transferências Correntes                    | 477.558.716,50        |
| 1.9- Outras Receitas Correntes                   | 19.318.129,56         |
| 2 – Receitas de Capital                          | <b>291.817.370,56</b> |
| 2.1 – Operações de Crédito                       | 122.000.000,00        |
| 2.2 – Alienação de Bens                          | 575.348,08            |
| 2.4 – Transferências de Capital                  | 169.241.022,48        |
| 2.9 – Outras Receitas de Capital                 | 1.000,00              |

Fonte: Sistema E & L

|   |                         |
|---|-------------------------|
| II – RECEITAS DAS ENTIDADES DA ADMINISTRAÇÃO INDIRETA   | <b>107.874.411,40</b>   |
| Agência Municipal de Regulação de Serviços Públicos Delegados de Cachoeiro de Itapemirim – AGERSA     | <b>4.650.251,40</b>     |
| 1 – Receitas Correntes  | 4.640.251,40            |
| 2 – Receitas de Capital   | 10.000,00               |
| Instituto de Previdência e Assistência dos Servidores do Município de Cachoeiro de Itapemirim – IPACI | <b>103.224.160,00</b>   |
| 1 – Receitas Correntes  | 52.315.090,00           |
| 2 – Receitas de Capital   | 2.000,00                |
| 7 – Receitas Correntes Intra Orçamentárias  | 50.907.070,00           |
| TOTAL DA RECEITA CONSOLIDADA  | <b>1.060.000.000,00</b> |

Fonte: Sistema E & L

**Parágrafo único.** As receitas das Entidades da Administração Indireta serão discriminadas nos anexos desta lei, obedecendo à legislação em vigor.

**Art. 3º** A Despesa será realizada segundo discriminação dos quadros “Natureza da Despesa” e “Programa de Trabalho”, com o seguinte desdobramento sintético por função de governo:  
R\$ 1,00

|                                      |                       |
|--------------------------------------|-----------------------|
| I – DESPESAS DA ADMINISTRAÇÃO DIRETA | <b>952.125.588,60</b> |
| 01 – Legislativa                     | 21.613.400,00         |
| 28 – Encargos Especiais              | 3.600,00              |
| SUB – CAMARA MUNICIPAL               | 21.617.000,00         |
| 04 – Administração                   | 152.660.302,52        |
| 06 – Segurança Pública               | 30.752.404,11         |
| 08 – Assistência Social              | 31.672.977,41         |
| 10 – Saúde                           | 112.864.831,77        |
| 11 – Trabalho                        | 258,13                |
| 12 – Educação                        | 221.823.684,42        |
| 13 – Cultura                         | 10.931.727,64         |
| 14 – Direitos da Cidadania           | 2.700,00              |
| 15 – Urbanismo                       | 280.573.461,37        |
| 16 – Habitação                       | 971.200,00            |
| 17 – Saneamento                      | 200,00                |
| 18 – Gestão Ambiental                | 725.000,00            |

|                              |               |
|------------------------------|---------------|
| 19 – Ciência e Tecnologia    | 500.413,03    |
| 20 – Agricultura             | 40.564.775,21 |
| 22 – Indústria               | 154,89        |
| 23 – Comércio e Serviços     | 2.670.909,77  |
| 27 – Desporto e Lazer        | 7.964.820,58  |
| 28 – Encargos Especiais      | 34.496.842,75 |
| 99 – Reserva de Contingência | 1.331.925,00  |

Fonte: Sistema E&L

R\$ 1,00

|   |                         |
|---|-------------------------|
| II – DESPESAS DA ADMINISTRAÇÃO INDIRETA   | <u>107.874.411,40</u>   |
| Agência Municipal de Regulação de Serviços Públicos Delegados de Cachoeiro de Itapemirim – AGERSA     | <u>4.650.251,40</u>     |
| 04 – Administração  | 4.650.251,40            |
| Instituto de Previdência e Assistência dos Servidores do Município de Cachoeiro de Itapemirim – IPACI | <u>103.224.160,00</u>   |
| 09 – Previdência Social   | 67.160.000,00           |
| 99 – Reserva de Contingência  | 36.064,160,00           |
| TOTAL DA DESPESA CONSOLIDADA  | <u>1.060.000.000,00</u> |

Fonte: Sistema E&L

**Parágrafo único.** As despesas das Entidades da Administração Indireta serão discriminadas em seus orçamentos próprios, nos termos da legislação vigente.

**Art. 4º** No curso do exercício de 2023, fica o Poder Executivo autorizado, de acordo com as legislações pertinentes, em especial as Constituições Federal e Estadual e a Lei Orgânica do Município, combinadas com a Lei Federal nº 4.320/64 e com a LC 101/2000 a:

**I** – Firmar convênios conforme o estabelecido na Lei de Diretrizes Orçamentárias para 2023;

**II** - Contribuir para o custeio de despesas de competência de outros entes da Federação conforme o estabelecido na Lei de Diretrizes Orçamentárias para 2023;

**III** – Firmar contratos com Fundações vinculadas às Universidades Públicas nos termos do artigo 24 da Lei 8.666/93.

**Art. 5º** Ficam delegados poderes ao Secretário Municipal da Fazenda para responder pelas atribuições constantes do inciso XIX, do artigo 69 da Lei Orgânica Municipal, sem prejuízo do disposto na Lei Municipal nº 4.282, de 25 de março de 1997.

**Art. 6º** O Poder Executivo promoverá, através da Secretaria Municipal da Fazenda, o repasse de recursos à Câmara Municipal, de acordo com os limites estabelecidos na Emenda Constitucional nº 58/2009.

**Art. 7º** A geração de despesas de caráter continuado terá que ser formalizada em processo e justificada pelo Secretário ordenador das respectivas despesas.

**Art. 8º** O Poder Executivo estabelecerá através da Secretaria Municipal da Fazenda, normas para a realização das despesas, inclusive a programação financeira, nas quais fixará as medidas necessárias para manter os dispêndios compatíveis com a arrecadação da receita, a fim de obter o equilíbrio financeiro preconizado pela legislação específica.

**Art. 9º** Fica o Poder Executivo autorizado a proceder a abertura

de créditos adicionais suplementares no exercício financeiro de 2023, até o limite de 50% (cinquenta por cento) do valor total do orçamento.

**Parágrafo único.** A abertura de créditos adicionais suplementares, especiais e extraordinários, será gerenciada pela Secretaria Municipal da Fazenda.

**Art. 10.** Ficam autorizados e excluídos do limite previsto no Art. 9º desta Lei:

**I** - Os créditos adicionais suplementares:

a) destinados a suprir insuficiências nas dotações de pessoal e encargos, de acordo com o Parágrafo único do Art. 66 da Lei Federal nº 4.320, de 1964, mediante a utilização de recursos provenientes da anulação de dotações consignadas no mesmo grupo de despesa;

b) destinados a suprir insuficiências nas dotações referentes à amortização e encargos da dívida pública;

**Art. 11.** A abertura de créditos adicionais que utilizarem como recurso superávit financeiro apurado em balanço patrimonial do exercício de 2022, nos termos do artigo 43, I, da Lei Federal 4.320, de 1964, fica autorizada em sua totalidade, não sendo computada dentro do limite estabelecido no artigo 9º da presente lei.

**Parágrafo único.** A abertura dos créditos a que se refere o *caput* deste artigo deverá ser vinculada às mesmas fontes de recursos à conta das quais foi apurado o superávit financeiro no balanço do exercício de 2022 para atendimento ao que dispõe o parágrafo único do artigo 8º da Lei Complementar 101, de 04 de maio de 2000.

**Art. 12.** A abertura de créditos adicionais que utilizarem como recurso o excesso de arrecadação no exercício financeiro de 2023, nos termos do artigo 43, II, da Lei Federal 4.320, de 1964, fica autorizada, obedecendo os limites do excesso de arrecadação, não sendo computada dentro do limite estabelecido no artigo 9º da presente lei.

**Art. 13.** Ficam autorizados, até o limite de 5 % (cinco por cento) do valor total do orçamento de 2023, os créditos adicionais destinados a suprir insuficiências nas dotações abertas por créditos especiais.

**Art. 14.** Fica o Poder Executivo autorizado a proceder a desvinculação de receitas, no exercício financeiro de 2023, nos termos do artigo 2º da EC 93/2016, que altera o Ato das Disposições Constitucionais Transitórias, acrescentando os artigos 76-A e 76-B.

**Art. 15.** Fica autorizada a alteração orçamentária necessária a atender a Portaria Conjunta nº 02, da Secretaria do Tesouro Nacional – STN e da Secretaria de Orçamento Federal – SOF, do Ministério do Planejamento, Desenvolvimento e Gestão – MPD, bem como outras normativas elaboradas e publicadas pela STN, SOF e TCEES posteriores à aprovação dessa Lei Orçamentária, relativas a classificação da natureza da Receita, da Despesa e Fonte de Recursos.

**Art. 16.** A presente Lei terá vigência a partir de 1º de janeiro de 2023.

Cachoeiro de Itapemirim/ES, 29 de dezembro de 2022.

**VICTOR DA SILVA COELHO**  
Prefeito





**MUNICÍPIO DE CACHOEIRO DE ITAPEMIRIM**  
**MUNICÍPIO DE CACHOEIRO DE ITAPEMIRIM**  
**ESPIRITO SANTO**  
**27.165.588/0001-90**  
**DEMONSTRATIVO DA RECEITA CORRENTE LÍQUIDA**

| ESPECIFICAÇÃO  | VALOR ORÇADO          |
|--|-----------------------|
| <b>RECEITAS CORRENTES (I)</b>  | <b>777.938.119,80</b> |
| Impostos, Taxas e Contribuições de Melhoria  | 137.769.344,08        |
| IPTU   | 34.391.715,95         |
| ISS  | 57.000.000,00         |
| ITBI   | 7.801.470,00          |
| IRRF   | 14.993.000,00         |
| Outros Impostos, Taxas e Contribuições de Melhoria   | 23.583.158,13         |
| Contribuições  | 35.366.090,00         |
| Receita Patrimonial  | 46.112.329,10         |
| Rendimentos de Aplicação Financeira  | 41.734.302,91         |
| Outras Receitas Patrimoniais   | 4.378.026,19          |
| Receita Agropecuária   |                       |
| Receita Industrial   |                       |
| Receita de Serviços  | 1.150,20              |
| Transferências Correntes   | 539.084.316,50        |
| Cota-Parte do FPM  | 135.495.000,00        |
| Cota-Parte do ICMS   | 145.248.000,00        |
| Cota-Parte do IPVA   | 34.535.000,00         |
| Cota-Parte do ITR  | 76.000,00             |
| Transferências da LC 87/1996   |                       |
| Transferências da LC 61/1989   | 1.463.000,00          |
| Transferências do FUNDEB   | 153.072.613,55        |
| Outras Transferências Correntes  | 69.194.702,95         |
| Outras Receitas Correntes  | 19.604.889,92         |
| <b>DEDUÇÕES (II)</b>   | <b>113.631.690,00</b> |
| Contribuição do Servidor para o Plano de Previdência   | 18.716.000,00         |
| Compensação Financeira entre Regimes de Previdência  | 540.090,00            |
| Rendimentos de Aplicações de Recursos Previdenciários  | 32.850.000,00         |
| Dedução de Receita para Formação do FUNDEB   | 61.525.600,00         |
| <b>RECEITA CORRENTE LÍQUIDA (III) = (I - II)</b>   | <b>664.306.429,80</b> |
| ( - ) Transferências obrigatórias da União relativas às emendas individuais (art. 166-A, § 1º, da CF) (IV) |                       |
| <b>RECEITA CORRENTE LÍQUIDA AJUSTADA PARA CÁLCULO DOS LIMITES DE ENDIVIDAMENTO (V) = (III - IV)</b>        | <b>664.306.429,80</b> |
| ( - ) Transferências obrigatórias da União relativas às emendas de bancada (art. 166, § 16, da CF) (VI)    |                       |
| <b>RECEITA CORRENTE LÍQUIDA AJUSTADA PARA CÁLCULO DOS LIMITES DA DESPESA COM PESSOAL (VII) = (V - VI)</b>  | <b>664.306.429,80</b> |

\_\_\_\_\_  
 Victor da Silva Coelho  
 Prefeito Municipal

\_\_\_\_\_  
 Márcio Correia Guedes  
 Sec. Mun. da Fazenda

\_\_\_\_\_  
 Mylena Gomes Lopes  
 Controladora Geral do Município

\_\_\_\_\_  
 Carlos José Souza Ferreira  
 Subsecretário Contábil  
 CRC-ES 07023/0

|  MUNICIPIO DE CACHOEIRO DE ITAPEMIRIM<br>MUNICIPIO DE CACHOEIRO DE ITAPEMIRIM<br>ESPIRITO SANTO<br>27.165.588/0001-90<br>DEMONSTRATIVO DA DESPESA COM PESSOAL ( EXECUTIVO + LEGISLATIVO )<br>EXERCÍCIO DE 2023 |                       |
|---|-----------------------|
| DESPESA COM PESSOAL   | Valor Orcado          |
| <b>DESPESA BRUTA COM PESSOAL (I)</b>  | <b>383.760.299,63</b> |
| Pessoal Ativo   | 321.536.921,63        |
| Vencimentos, Vantagens e Outras Despesas Variáveis.   | 270.492.192,81        |
| Obrigações Patronais  | 51.044.728,82         |
| Pessoal Inativo e Pensionistas  | 61.960.000,00         |
| Aposentadorias, Reserva e Reformas  | 61.960.000,00         |
| Pensões   |                       |
| Outras desp. pessoal decorr. contr. terceir. ou Contrat. de forma indireta (§ 1º do art. 18 da LRF)   | 263.378,00            |
| Outras despesas de pessoal decorrentes de contratos de terceirização ou de contratação de forma indireta (§ 1º do art. 18 da LRF)   |                       |
| Despesa com Pessoal não Executada Orçamentariamente   |                       |
| <b>DESPESAS NÃO COMPUTADAS (II) (§ 1º do art. 19 da LRF)</b>  | <b>3.479.313,74</b>   |
| Indenizações por Demissão e Incentivos a Demissão Voluntária  | 352.164,24            |
| Decorrentes de Decisão Judicial de período anterior ao da apuração  | 1.101.860,00          |
| Despesas de Exercícios Anteriores de período anterior ao da apuração  | 2.025.289,50          |
| Inativos e Pensionistas com Recursos Vinculados   |                       |
| <b>DESPESA LÍQUIDA COM PESSOAL (III) = (I - II)</b>   | <b>380.280.985,89</b> |
| <b>RECEITA CORRENTE LÍQUIDA - RCL (IV)</b>  | <b>664.306.429,80</b> |
| (-) Transferências obrigatórias da União relativas às emendas individuais (art 166-A, § 1º da CE) (V)   |                       |
| (-) Transferências obrigatórias da União relativas às emendas de bancada (art 166-A, § 16 da CE) (VI)   |                       |
| receita corrente líquida ajustada para calculo dos limites da despesa com pessoal (vii) = (iv - v - vi)   | 664.306.429,80        |
| <b>DESPESA TOTAL COM PESSOAL - DTP (VIII) = (III a + III b)</b>   | <b>380.280.985,89</b> |
| <b>LIMITE MÁXIMO (IX) (incisos I, II e III, art. 20 da LRF)</b>   | <b>358.725.472,09</b> |
| <b>LIMITE PRUDENCIAL (X) = (0,95 x IX) (parágrafo único do art. 22 da LRF)</b>  | <b>340.789.198,49</b> |
| <b>LIMITE DE ALERTA (XI) = (0,90 x IX) (inciso II do § 1º do art. 59 da LRF)</b>  | <b>322.852.924,88</b> |
| <b>%APURAÇÃO DO CUMPRIMENTO DO LIMITE LEGAL</b>   | <b>VALOR</b>          |
| % DESPESA TOTAL COM PESSOAL- DTP sobre RCL(XII)=(VIII/VII)*100  | 57,24                 |

Victor da Silva Coelho  
Prefeito Municipal

Márcio Correa Guedes  
Sec. Mun. da Fazenda

Mylena Gomes Lopes  
Controlador Interno

Carlos José Souza Ferreira  
Contador Geral do Município  
CRC-ES 07023/0



MUNICIPIO DE CACHOEIRO DE ITAPEMIRIM  
MUNICIPIO DE CACHOEIRO DE ITAPEMIRIM  
ESPIRITO SANTO  
27.165.588/0001-90  
DEMONSTRATIVO DA APLICAÇÃO DA RECEITA NA SAÚDE - 15%  
EXERCÍCIO DE 2023  
Despesa Por Orçado

Emissão: 06/12/2022 13:50

| Descrição  | Orçado                |
|--|-----------------------|
| <b>RECEITAS</b>  |                       |
| <b>Receitas de Impostos</b>                            | <b>114.186.185,95</b> |
| IPTU   | 34.391.715,95         |
| IRRF   | 14.993.000,00         |
| ITBI   | 7.801.470,00          |
| ISS  | 57.000.000,00         |
| Outros Impostos  |                       |
| <b>Receitas de Transferências</b>                      | <b>307.628.000,00</b> |
| UNIÃO  | 126.382.000,00        |
| FPM  | 126.306.000,00        |
| ITR  | 76.000,00             |
| ICMS - DESONERAÇÃO - LC 87/96                          |                       |
| ESTADO   | 181.246.000,00        |
| ICMS   | 145.248.000,00        |
| IPI  | 34.535.000,00         |
| IPVA   | 1.463.000,00          |
| <b>TOTAL DAS RECEITAS DE IMPOSTOS E TRANSFERÊNCIAS</b> | <b>421.814.185,95</b> |
| <b>DESPESAS</b>  |                       |
| <b>ORÇAMENTÁRIA</b>                                    | <b>70.287.791,63</b>  |
| 061 - Ação Judiciária                                  |                       |
| 122 - Administração Geral                              | 22.685.990,74         |
| 272 - Previdência do Regime Estatutário                |                       |
| 301 - Atenção Básica                                   | 15.674.352,75         |
| 302 - Assistência Hospitalar e Ambulatorial            | 27.266.929,14         |
| 303 - Suporte Profilático e Terapêutico                | 1.778.993,75          |
| 304 - Vigilância Sanitária                             |                       |
| 305 - Vigilância Epidemiológica                        | 2.881.525,25          |
| 306 - Alimentação e Nutrição                           |                       |
| 846 - Outros Encargos Especiais                        |                       |
| RESTOS A PAGAR   |                       |
| <b>TOTAL DA DESPESA COM SAÚDE - RECURSOS PRÓPRIOS</b>  | <b>70.287.791,63</b>  |
| <b>RESUMO</b>  |                       |
|  | <b>Orçado</b>         |
| <b>A - Limite conforme Constituição 15,00 %</b>        | <b>63.272.127,89</b>  |
| <b>B - Valor Aplicado</b>                              | <b>70.287.791,63</b>  |
| <b>Percentual Aplicado (%)</b>                         | <b>16,66</b>          |
| <b>Diferença (A - B)</b>                               | <b>-7.015.663,74</b>  |



MUNICIPIO DE CACHOEIRO DE ITAPEMIRIM  
MUNICIPIO DE CACHOEIRO DE ITAPEMIRIM  
ESPIRITO SANTO  
27.165.588/0001-90  
DEMONSTRATIVO DA APLICAÇÃO DA RECEITA NA EDUCAÇÃO - 25%  
EXERCÍCIO DE 2023  
Despesa Por Orçado

Emissão: 06/12/2022 13:50

| Descrição  | Orçado                |
|--|-----------------------|
| <b>RECEITAS</b>  |                       |
| <b>Receitas de Impostos</b>  | <b>114.186.185,95</b> |
| IPTU   | 34.391.715,95         |
| IRRF   | 14.993.000,00         |
| ITBI   | 7.801.470,00          |
| ISS  | 57.000.000,00         |
| Outros Impostos  |                       |
| <b>Receitas de Transferências</b>                                    | <b>316.817.000,00</b> |
| UNIÃO  | 135.571.000,00        |
| FPM  | 135.495.000,00        |
| ITR  | 76.000,00             |
| ICMS - DESONERAÇÃO - LC 87/96  |                       |
| ESTADO   | 181.246.000,00        |
| ICMS   | 145.248.000,00        |
| IPI  | 34.535.000,00         |
| IPVA   | 1.463.000,00          |
| <b>TOTAL DAS RECEITAS DE IMPOSTOS E TRANSFERÊNCIAS</b>               | <b>431.003.185,95</b> |
| <b>RECEITAS CALCULO APLICAÇÃO MDE</b>                                |                       |
| (+) - 25,00 % Das Receitas de Impostos e Transferências              | 107.750.796,49        |
| (+) - Transferências de Recursos do FUNDEB                           | 148.192.404,57        |
| (+) - Transferência de Recursos da Complementação da União ao FUNDEB | 4.880.208,98          |
| (+) - Rendimentos de Aplicação Financeira                            | 409.678,27            |
| (-) - Dedução da Receita do FUNDEB                                   | 61.525.600,00         |
| <b>TOTAL DAS RECEITAS DESTINADAS A EDUCAÇÃO</b>                      | <b>199.707.488,31</b> |
| <b>DESPESAS</b>  |                       |
| <b>ORÇAMENTÁRIA</b>  | <b>203.567.797,56</b> |
| 122 - Administração Geral  |                       |
| 272 - Previdência do Regime Estatutário                              |                       |
| 361 - Ensino Fundamental   | 87.535.244,24         |
| 364 - Ensino Superior  |                       |
| 365 - Ensino Infantil  | 109.573.363,89        |
| 366 - Educação de Jovens e Adultos                                   | 300,00                |
| 367 - Educação Especial  | 6.458.889,43          |
| <b>Resultado Líquido das Transferências do FUNDEB</b>                | <b>91.956.691,82</b>  |
| Resultado Líquido das Transferências do FUNDEB                       | 91.956.691,82         |
| RESTOS A PAGAR   |                       |
| <b>TOTAL DA DESPESA COM EDUCAÇÃO</b>                                 | <b>111.611.105,74</b> |
| <b>RESUMO</b>  |                       |
| <b>A - Limite conforme Constituição 25,00 %</b>                      | <b>107.750.796,49</b> |
| <b>B - Valor Aplicado</b>  | <b>111.611.105,74</b> |
| <b>Percentual Aplicado (%)</b>                                       | <b>25,90</b>          |
| <b>Diferença (A - B)</b>   | <b>-3.860.309,25</b>  |

|   |                       |                      |                       |                    |
|---|-----------------------|----------------------|-----------------------|--------------------|
|  <b>MUNICÍPIO DE CACHOEIRO DE ITAPEMIRIM</b><br><b>MUNICÍPIO DE CACHOEIRO DE ITAPEMIRIM</b><br><b>ESPIRITO SANTO</b><br><b>27.165.588/0001-90</b><br><b>DEMONSTRATIVO DA APLICAÇÃO DA RECEITA DO FUNDEB COM PESSOAL - 70%</b><br><b>EXERCÍCIO DE 2023</b><br><b>Despesa Por Orçado</b> |                       |                      |                       |                    |
| <b>Descrição</b>  |                       |                      | <b>Orçado</b>         |                    |
| <b>RECEITAS</b>   |                       |                      |                       |                    |
| <b>DEMONSTRATIVO DOS RECURSOS RECEBIDOS DO FUNDEB</b>   |                       |                      | <b>153.482.291,82</b> |                    |
| <b>1 - TRANSFERÊNCIAS DE RECURSOS DO FUNDEB</b>   |                       |                      | <b>153.072.613,55</b> |                    |
| 1.1 - TRANSF. REC. FUNDO MANUT. DES. ENS. FUNDAMENTAL - FUNDEB  |                       |                      | 148.192.404,57        |                    |
| 1.2 - COMPLEMENTAÇÃO DO FUNDEB  |                       |                      | 4.880.208,98          |                    |
| <b>2 - RENDIMENTO DE APLICAÇÕES DOS RECURSOS DO FUNDEB</b>  |                       |                      | <b>409.678,27</b>     |                    |
| 2.1 - RECEITA REM. DEP. BANC. REC. VUNC. - FUNDEB   |                       |                      | 409.678,27            |                    |
| <b>Recursos não aplicados no exercício anterior (art. 21, § 2º, da lei 11.494/07)<sup>1</sup></b>   |                       |                      |                       |                    |
| <b>TOTAL DAS RECEITAS DO FUNDEB</b>   |                       |                      | <b>153.482.291,82</b> |                    |
| <b>DESPESAS</b>   |                       |                      |                       |                    |
| <b>02 - APLICAÇÃO NO ENSINO COM RECURSOS DO FUNDEB</b>  |                       |                      | <b>153.482.291,82</b> |                    |
| <b>02.01 - FUNDEB 70%</b>   |                       |                      | <b>135.648.260,47</b> |                    |
| 122 - ADMINISTRAÇÃO GERAL   |                       |                      |                       |                    |
| 272 - PREVIDÊNCIA DO REGIME ESTATUTÁRIO   |                       |                      |                       |                    |
| 361 - ENSINO FUNDAMENTAL  |                       |                      | 55.861.183,80         |                    |
| 365 - EDUCAÇÃO INFANTIL   |                       |                      | 74.536.497,70         |                    |
| 366 - EDUCAÇÃO DE JOVENS E ADULTOS  |                       |                      | 300,00                |                    |
| 367 - EDUCAÇÃO ESPECIAL   |                       |                      | 5.250.278,97          |                    |
| 368 - EDUCAÇÃO ESPECIAL   |                       |                      |                       |                    |
| <b>02.02 - FUNDEB 30%</b>   |                       |                      | <b>17.834.031,35</b>  |                    |
| 999 - OUTROS GASTOS   |                       |                      | 17.834.031,35         |                    |
| <b>02.03 - RESTOS A PAGAR</b>   |                       |                      |                       |                    |
| FUNDEB 70%  |                       |                      |                       |                    |
| FUNDEB 30%  |                       |                      |                       |                    |
| <b>TOTAL DA DESPESA DO FUNDEB</b>   |                       |                      | <b>153.482.291,82</b> |                    |
| <b>RESUMO</b>   |                       |                      | <b>Orçado</b>         |                    |
| <b>A - Limite conforme Constituição 70,00 %</b>   |                       |                      | <b>107.437.604,27</b> |                    |
| <b>B - Valor Aplicado</b>   |                       |                      | <b>135.648.260,47</b> |                    |
| <b>Percentual Aplicado (%)</b>  |                       |                      | <b>88,38</b>          |                    |
| <b>Diferença (A - B)</b>  |                       |                      | <b>-28.210.656,20</b> |                    |
| <b>SALDOS BANCÁRIOS</b>   | <b>Saldo Anterior</b> | <b>Valor Entrada</b> | <b>Valor Saída</b>    | <b>Saldo Atual</b> |
| SALDOS BANCÁRIOS  | 0,00                  |                      |                       | 0,00               |

CACHOEIRO DE ITAPEMIRIM, 20 de setembro de 2022



**MUNICIPIO DE CACHOEIRO DE ITAPEMIRIM**  
**MUNICIPIO DE CACHOEIRO DE ITAPEMIRIM**  
**ESPIRITO SANTO**  
**27.165.588/0001-90**  
**COMPARATIVO POR FONTE DE RECURSO**  
**ORÇAMENTO DO EXERCÍCIO DE 2023**

| Código       | Descrição  | Receita        | Despesa        | Diferença       |
|--------------|--|----------------|----------------|-----------------|
| 15000000000  | RECURSOS NÃO VINCULADOS DE IMPOSTOS E TRANSFERÊNCIAS DE IMPOSTOS | 412.727.908,19 | 292.411.273,32 | 120.316.634,87  |
| 150000150000 | RECEITA DE IMPOSTOS E DE TRANSFERÊNCIA DE IMPOSTOS - SAÚDE       | 405.000,00     | 70.656.129,13  | (70.251.129,13) |
| 150000250001 | MDE  | 20.000,00      | 24.778.365,90  | (24.758.365,90) |
| 150000250005 | MDE CRECHE   |                | 13.269.427,28  | (13.269.427,28) |
| 150000250006 | MDE PRE ESCOLA   |                | 12.037.712,56  | (12.037.712,56) |
| 154000300001 | FUNDEB 30% FUNDAMENTAL   | 8.100.000,00   | 8.100.000,00   |                 |
| 154000300005 | FUNDEB 30% CRECHE  | 4.500.000,00   | 4.500.000,00   |                 |
| 154000300006 | FUNDEB 30% PRE ESCOLA  | 4.500.000,00   | 4.500.000,00   |                 |
| 154000700001 | FUNDEB 70% - ENSINO FUNDAMENTAL                                  | 44.008.382,84  | 44.008.382,84  |                 |
| 154000700005 | FUNDEB 70% CRECHE  | 27.000.000,00  | 27.000.000,00  |                 |
| 154000700006 | FUNDEB 70% PRE ESCOLA  | 27.000.000,00  | 27.000.000,00  |                 |
| 154000700007 | FUNDEB 70% - LEI 14113 - ADM                                     | 33.483.700,00  | 33.483.700,00  |                 |
| 154200300000 | TRANSFERÊNCIAS DO FUNDEB - COMPLEMENTAÇÃO DA UNIÃO - VAAT - 30%  | 734.031,35     | 734.031,35     |                 |
| 154200700000 | TRANSFERÊNCIAS DO FUNDEB - COMPLEMENTAÇÃO DA UNIÃO - VAAT - 70%  | 4.156.177,63   | 4.156.177,63   |                 |
| 155000000000 | TRANSFERÊNCIA DO SALÁRIO EDUCAÇÃO                                | 5.627.281,46   | 5.627.281,46   |                 |
| 155200001301 | PNAE CRECHE  | 961.859,26     | 961.859,26     |                 |
| 155200001302 | PNAE PRE ESCOLAR   | 401.060,20     | 401.060,20     |                 |
| 155200001303 | PNAE FUNDAMENTAL   | 569.974,34     | 569.974,34     |                 |
| 155200001305 | PNAE MEDIO   | 15.756,90      | 15.756,90      |                 |
| 155200001306 | PNAE AEE   | 39.456,90      | 39.456,90      |                 |
| 155200001508 | PNAE QUILOMBOLA  | 11.892,40      | 11.892,40      |                 |
| 155300001401 | PNATE  | 275.639,10     | 275.639,10     |                 |
| 156900000001 | MEC PAR  | 13.210,00      | 13.210,00      |                 |
| 156900000002 | MEC PRO INFANCIA   | 12.100,00      | 12.100,00      |                 |
| 156900000003 | MEC FNDE FORM CONTINUADA   | 10.100,00      | 10.100,00      |                 |
| 156900000020 | TRANS FNDE MANUT EDUC INFANTIL C/C 63807.2                       | 10,00          | 10,00          |                 |
| 156900001701 | MEC FNDE PROG MANUT EDUC INFANTIL - C/C 63807.2                  | 10.100,00      | 10.100,00      |                 |
| 156900002001 | PROG NAC REEST APARELHAM ED INFANTIL                             | 10.100,00      | 10.100,00      |                 |
| 156900002002 | PROG NAC REEST DA EDUCAÇÃO BASICA                                | 14.100,00      | 14.100,00      |                 |
| 156900007000 | FNDE-APOIO FINANCEIRO EXTRAORDINARIO-FPM                         | 10.100,00      | 10.100,00      |                 |
| 157100001210 | TRANSPORTE ESCOLAR   | 2.066.840,30   | 2.066.840,30   |                 |
| 157100001701 | CONV MUNICIPALIZACAO   | 10.000,00      | 10.000,00      |                 |
| 157100001703 | SEDU 057/2004  | 1.000,00       | 1.000,00       |                 |
| 157100001707 | CV TEMPO INTEGRAL - PROETI                                       | 2.853.000,00   | 2.853.000,00   |                 |
| 159900000020 | FUNDO MUN ED INF E ENSINO FUND - FMEIEF                          | 5.200.000,00   | 5.200.000,00   |                 |
| 160000001019 | AB - INCENT. FINANC.DA APS                                       | 17.400.000,00  | 17.400.000,00  |                 |
| 160000002002 | MAC - CENT REF SAUDE TRABALHADOR - CEREST                        | 366.000,00     | 366.000,00     |                 |



**MUNICIPIO DE CACHOEIRO DE ITAPEMIRIM**  
**MUNICIPIO DE CACHOEIRO DE ITAPEMIRIM**  
**ESPIRITO SANTO**  
**27.165.588/0001-90**  
**COMPARATIVO POR FONTE DE RECURSO**  
**ORÇAMENTO DO EXERCÍCIO DE 2023**

| Código       | Descrição  | Receita      | Despesa      | Diferença |
|--------------|--|--------------|--------------|-----------|
| 16000002003  | RSME - REDE SAÚDE MENTAL   | 478.360,00   | 478.360,00   |           |
| 16000002005  | MAC TETO MÉDIA E ALTA COMPLEXIDADE                                 | 1.487.104,00 | 1.487.104,00 |           |
| 16000002008  | INCREMENTO TEMPORARIO DO COMPONENTE DO CUSTEIO                     | 700.000,00   | 700.000,00   |           |
| 16000002009  | MAC - Unid. Pronto Atend. - UPA                                    | 1.210.000,00 | 1.210.000,00 |           |
| 16000003003  | INC AÇÕES DE VIG PREV ECONT DAS DST/AIDS E HEPATITES VIRAIS - PVVS | 257.000,00   | 257.000,00   |           |
| 16000003007  | INC PONTUAIS P/AÇÕES DE SERVIÇOS DE VIG EM SAÚDE - IPVS            | 101.000,00   | 101.000,00   |           |
| 16000003008  | VS - PISO FIXO VIG SANITÁRIA                                       | 127.989,00   | 127.989,00   |           |
| 16000003011  | VS - PISO VIGILANCIA EM SAUDE - PFVS                               | 742.000,00   | 742.000,00   |           |
| 16000004001  | ASSIST FARMC COMP BASICO   | 1.357.228,50 | 1.357.228,50 |           |
| 16000005004  | PROG FINANC AÇOES ALIM NUTRIÇÃO                                    | 30.200,00    | 30.200,00    |           |
| 16000007001  | INCREMENTO TEMPORARIO DO PISO DA ATENÇÃO BASICA                    | 601.000,00   | 601.000,00   |           |
| 16010006005  | BL INVEST CONST UND BAS SAUDE                                      | 1.485.849,00 | 1.485.849,00 |           |
| 16010006007  | BL INVEST AQUIS EQUIP MAT PERMANENTE                               | 801.000,00   | 801.000,00   |           |
| 16010006008  | BL INVEST AQUIS VEICULO  | 60.100,00    | 60.100,00    |           |
| 16010006014  | REFORMA UNIDADES DE SAUDE  | 100.100,00   | 100.100,00   |           |
| 16040001003  | ATENÇÃO BÁSICA ACS   | 5.540.000,00 | 5.540.000,00 |           |
| 16040003001  | ASSIST FINANCEIRA COMPL-ACE  | 1.870.000,00 | 1.870.000,00 |           |
| 162100003001 | FEAS - REC ASSIST FARMACEUTICA                                     | 495.673,92   | 495.673,92   |           |
| 162100003011 | SESA SAMU  | 4.397.098,22 | 4.397.098,22 |           |
| 165900000001 | REC TX VINC SAUDE  | 1.400.000,00 | 1.400.000,00 |           |
| 165900000005 | ESTAC ROTATIVO   | 196.000,00   | 196.000,00   |           |
| 16600000402  | FNAS - BOLSA FAMILIA - IGD SUAS                                    | 127.997,50   | 127.997,50   |           |
| 16600000404  | FNAS - IGD PAB   | 451.170,00   | 451.170,00   |           |
| 166000003017 | FNAS - PROGRAMA PRIMEIRA INFANCIA                                  | 207.500,00   | 207.500,00   |           |
| 166000003018 | FNAS - ACESSUAS  | 100.000,00   | 100.000,00   |           |
| 166000006001 | FNAS - BLOCO DA BASICA   | 921.990,00   | 921.990,00   |           |
| 166000006002 | FNAS - BLOCO DA ESPECIAL   | 1.012.850,00 | 1.012.850,00 |           |
| 166100000011 | FEAS - BLOCO BENEFICIOS EVENTUAIS                                  | 160.000,00   | 160.000,00   |           |
| 166100000012 | FEAS - BLOCO PROTECAO SOCIAL BASICA                                | 1.008.000,00 | 1.008.000,00 |           |
| 166100000013 | FEAS - BLOCO PROTECAO SOCIAL ESPECIAL                              | 1.661.300,00 | 1.661.300,00 |           |
| 166100000015 | FEAS - FUNCOP  | 50.100,00    | 50.100,00    |           |
| 166500000001 | CV FNAS - CONST CREAS  | 225.000,00   | 225.000,00   |           |
| 166500000002 | CV FNAS - CONST CENTRO POP   | 255.000,00   | 255.000,00   |           |
| 166500000003 | CV FNAS - CONST UND ACOLHIMENTO CRIANÇA                            | 162.000,00   | 162.000,00   |           |
| 166500000939 | FEAS - AQUIS. EQUIPAM APAE   | 10.000,00    | 10.000,00    |           |
| 166500000942 | FEAS - AQUIS VEICULO CARITAS                                       | 89.360,00    | 89.360,00    |           |
| 166500001207 | CV - COMPRA DIRETA   | 250.000,00   | 250.000,00   |           |



**MUNICIPIO DE CACHOEIRO DE ITAPEMIRIM**  
**MUNICIPIO DE CACHOEIRO DE ITAPEMIRIM**  
**ESPIRITO SANTO**  
**27.165.588/0001-90**  
**COMPARATIVO POR FONTE DE RECURSO**  
**ORÇAMENTO DO EXERCÍCIO DE 2023**

| Código       | Descrição                                       | Receita       | Despesa       | Diferença |
|--------------|---|---------------|---------------|-----------|
| 166500001765 | CV - EQUIP CENTRO CONVIVENCIA VIDA ATIVA        | 100,00        | 100,00        |           |
| 166500001766 | CV - SIGTV ESTR3                                | 100,00        | 100,00        |           |
| 166500001770 | SEMDES - SIGTV3 - BB 89.851-1                   | 300,00        | 300,00        |           |
| 166500001773 | FNAS - SIGTV3 - BB 89.992-5 - LAR NINA ARUEIRA  | 10.100,00     | 10.100,00     |           |
| 166500001774 | FNAS - SIGTV3 - BB 89.993-3 - APAE E CARITAS    | 10.100,00     | 10.100,00     |           |
| 166500001775 | FNAS - SIGTV3 - BB 89.994-1 - PRO VITAE         | 10.100,00     | 10.100,00     |           |
| 170000000602 | CV REF CENTRO OP GUARDA - COPE                  | 1.310.253,26  | 1.310.253,26  |           |
| 170000000701 | CV SINALIZACAO VIARIA                           | 295.400,00    | 295.400,00    |           |
| 170000000943 | CV REFORMA BANCO DE ALIMENTOS                   | 297.100,00    | 297.100,00    |           |
| 170000000945 | CV SEMDES - VILLAGINDO                          | 100,00        | 100,00        |           |
| 170000001051 | SEMAI - REFORMA PARQUE DE EXPOSIÇÕES            | 6.212.200,00  | 6.212.200,00  |           |
| 170000001052 | MAPA - AQUIS MAQ EQUIP AGRICOLAS                | 477.950,00    | 477.950,00    |           |
| 170000001057 | PAVIMENTACAO DE VIAS RURAIS                     | 2.600.000,00  | 2.600.000,00  |           |
| 170000001058 | MAPA - CONST PORTAL PEDRA DA PENHA              | 100.000,00    | 100.000,00    |           |
| 170000001059 | MAPA - CONST CASAS EM MONTE ALEGRE              | 10.000,00     | 10.000,00     |           |
| 170000001061 | MAPA - IMPL CENTRO EVENTOS PQ EXPOSICAO         | 7.540.000,00  | 7.540.000,00  |           |
| 170000001264 | ENCONTRO DE CAPOEIRISTAS                        | 100.100,00    | 100.100,00    |           |
| 170000001304 | CONSTRUÇÃO CENTRO DE LUTAS                      | 238.850,00    | 238.850,00    |           |
| 170000001353 | SEMESP - QUADRAS                                | 382.100,00    | 382.100,00    |           |
| 170000001355 | SEMESP - CAMPO                                  | 222.957,14    | 222.957,14    |           |
| 170000001901 | INFRA ESTRUTURA                                 | 1.404.330,15  | 1.404.330,15  |           |
| 170000001908 | DRENAGEM PAVIMENTACAO BAIRRO VILA RICA          | 238.750,00    | 238.750,00    |           |
| 170000001911 | SEMO - DRENAGEM PAVIMENTACAO BAIRRO MARIA ORTIZ | 477.500,00    | 477.500,00    |           |
| 170000001913 | SEMO - DRENAGEM PAVIMENTACAO CORREGO DOS MONOS  | 286.500,00    | 286.500,00    |           |
| 170000001914 | CEF CT REPASSE 842236-2016                      | 767.341,00    | 767.341,00    |           |
| 170000001915 | SEMO - PASSEIOS BAIRRO RUI P BANDEIRA           | 345.445,00    | 345.445,00    |           |
| 170100001001 | SEMAI - REFORMA DO MERCADO SAO JOAO             | 100.000,00    | 100.000,00    |           |
| 170100001007 | SEMAI - IMPLANTACAO DE PATRULHA MECANIZADA      | 1.891.000,00  | 1.891.000,00  |           |
| 170100001010 | SEAG - CAMINHOS DO CAMPO                        | 5.901.000,00  | 5.901.000,00  |           |
| 170100001011 | SEAG - PERFURACAO POCO ARTESIANO                | 500.000,00    | 500.000,00    |           |
| 170100001272 | SEMCULT - REFORMA PALACIO BERNARDINO MONTEIRO   | 908.661,95    | 908.661,95    |           |
| 170100001302 | SEMESP - VEICULO                                | 60.000,00     | 60.000,00     |           |
| 170100001304 | SEMESP - MATERIAL ESPORTIVO                     | 141.403,80    | 141.403,80    |           |
| 170100001311 | SEMESP - CAMPO RUBEM BRAGA                      | 715.601,06    | 715.601,06    |           |
| 170100001312 | SEMESP - CAMPO JARDIM ITAPEMIRIM                | 442.937,43    | 442.937,43    |           |
| 170100001901 | SEMO - INFRAESTRUTURA                           | 16.419.604,80 | 16.419.604,80 |           |
| 170100001908 | SEMO - MACRODRENAGEM LINHA VERMELHA             | 41.921.671,67 | 41.921.671,67 |           |





**MUNICÍPIO DE CACHOEIRO DE ITAPEMIRIM**  
**MUNICÍPIO DE CACHOEIRO DE ITAPEMIRIM**  
**ESPIRITO SANTO**  
**27.165.588/0001-90**  
**COMPARATIVO POR FONTE DE RECURSO**  
**ORÇAMENTO DO EXERCÍCIO DE 2023**

| Código                          | Descrição   | Receita                 | Despesa                 | Diferença          |
|---------------------------------|---|-------------------------|-------------------------|--------------------|
| 170100001909                    | SEMO - MACRODRENAGEM GILBERTO MACHADO   | 1.879.973,04            | 1.879.973,04            |                    |
| 170100001910                    | SEMO - MACRODRENAGEM MARBRASA   | 2.235.651,25            | 2.235.651,25            |                    |
| 170100001911                    | SEMO - MACRODRENAGEM RUI PINTO BANDEIRA   | 6.006.531,93            | 6.006.531,93            |                    |
| 170400000000                    | TRANSFERÊNCIAS DA UNIÃO REFERENTES A COMPENSAÇÕES FINANCEIRAS PELA EXPLORAÇÃO DE RECURSOS N | 7.510.704,96            | 7.510.704,96            |                    |
| 170500000000                    | TRANSFERÊNCIAS DOS ESTADOS REFERENTES A COMPENSAÇÕES FINANCEIRAS PELA EXPLORAÇÃO DE RECURS  | 3.115.143,36            | 3.115.143,36            |                    |
| 170800000000                    | TRANSFERÊNCIA DA UNIÃO REFERENTE À COMPENSAÇÃO FINANCEIRA DE RECURSOS MINERAIS              | 971.588,32              | 971.588,32              |                    |
| 175000000000                    | RECURSOS DA CONTRIBUIÇÃO DE INTERVENÇÃO NO DOMÍNIO ECONÔMICO - CIDE                         | 277.391,52              | 277.391,52              |                    |
| 175100000000                    | RECURSOS DA CONTRIBUIÇÃO PARA O CUSTEIO DO SERVIÇO DE ILUMINAÇÃO PÚBLICA - COSIP            | 16.785.790,89           | 16.785.790,89           |                    |
| 175200000000                    | RECURSOS VINCULADOS AO TRÂNSITO   | 1.690.000,00            | 1.690.000,00            |                    |
| 175400000011                    | OP CREDITO - BANCO DO BRASIL  | 45.006.000,00           | 45.006.000,00           |                    |
| 175400000012                    | OP CREDITO - CEF  | 77.020.000,00           | 77.020.000,00           |                    |
| 175500000001                    | ALIENAÇÃO DE BENS E DIREITOS - PMCI   | 480.623,08              | 480.623,08              |                    |
| 175500001616                    | ALIENAÇÃO OUTROS BENS MOVEIS - PMCI - SEMUS   | 101.000,00              | 101.000,00              |                    |
| 175900000001                    | FUNDO PDM-FUNPLADIM   | 26.976,50               | 26.976,50               |                    |
| 175900000002                    | CONSELHO FIA  | 104.000,00              | 104.000,00              |                    |
| 175900000003                    | FUNDO PGM-REC.ÔNUS SUCUMBÊNCIA  | 250.000,00              | 250.000,00              |                    |
| 175900000004                    | FMDRS-FUNDO MUNIC.DESENV.RURAL SUSTENTAVEL  | 700.000,00              | 700.000,00              |                    |
| 175900000006                    | FMDA-FUNDO MUNIC.DESENV.AMBIENTAL   | 720.000,00              | 720.000,00              |                    |
| 175900000007                    | FUNPRED   | 4.000,00                | 4.000,00                |                    |
| 175900000011                    | FUNDO PROCON  | 1.784.705,48            | 1.784.705,48            |                    |
| 175900000012                    | REC ADM TEATRO LEI 4766/99  | 21.000,00               | 21.000,00               |                    |
| 175900000021                    | FUND APOIO DESENV MUNIC - FADMCI  | 60.010.000,00           | 60.010.000,00           |                    |
| 175900000022                    | FUNDO MUNICIPAL DOS DIREITOS DA PESSOA IDOSA  | 400.000,00              | 400.000,00              |                    |
| 175900000023                    | FUNDO MUNICIPAL DOS DIREITOS DA PESSOA COM DEFICIENCIA                                      | 30.000,00               | 30.000,00               |                    |
| 175900000079                    | FUNDO MUNICIPAL DE CULTURA - FMCCI  | 10.100,00               | 10.100,00               |                    |
| 175900005807                    | RECURSO VINCULADO - AGERSA  | 4.650.251,40            | 4.650.251,40            |                    |
| 175900007035                    | FUNDO MUNIC. SEGUR. ALIMENTAR E NUTRICIONAL FUNSAM  | 100,00                  | 100,00                  |                    |
| 180000000000                    | RECURSOS VINCULADOS AO RPPS - FUNDO EM CAPITALIZAÇÃO (PLANO PREVIDENCIÁRIO)                 | 4.277.065,00            | 18.474.160,00           | (14.197.095,00)    |
| 180000000001                    | RECURSOS VINCULADOS AO RPPS - FUNDO EM CAPITALIZAÇÃO (PLANO PREVIDENCIÁRIO)                 | 33.150.000,00           |                         | 33.150.000,00      |
| 180000009999                    | RECURSOS VINCULADOS AO RPPS - FUNDO EM CAPITALIZAÇÃO (PLANO PREVIDENCIÁRIO)                 | 61.897.095,00           | 80.850.000,00           | (18.952.905,00)    |
| 180200000000                    | RECURSOS VINCULADOS AO RPPS - TAXA DE ADMINISTRAÇÃO   | 3.900.000,00            | 3.900.000,00            |                    |
| <b>Total Geral:</b>             |   | <b>1.060.000.000,00</b> | <b>1.060.000.000,00</b> | <b>0,00</b>        |
| <b>Total Intra-Orçamentário</b> |   | <b>51.758.109,64</b>    | <b>51.837.109,64</b>    | <b>(79.000,00)</b> |
| <b>Total Líquido:</b>           |   | <b>1.008.241.890,36</b> | <b>1.008.162.890,36</b> | <b>79.000,00</b>   |

|  <b>MUNICÍPIO DE CACHOEIRO DE ITAPEMIRIM</b><br><b>MUNICÍPIO DE CACHOEIRO DE ITAPEMIRIM</b><br><b>ESPIRITO SANTO</b><br><b>27.165.588/0001-90</b><br><b>COMPARATIVO POR FONTE DE RECURSO</b><br><b>ORÇAMENTO DO EXERCÍCIO DE 2023</b> |           |         |         |           |
|--|-----------|---------|---------|-----------|
| Código   | Descrição | Receita | Despesa | Diferença |
|  |           |         |         |           |

|  <b>MUNICÍPIO DE CACHOEIRO DE ITAPEMIRIM</b><br><b>MUNICÍPIO DE CACHOEIRO DE ITAPEMIRIM</b><br><b>ESPIRITO SANTO</b><br><b>27.165.588/0001-90</b><br><b>ANEXO I - DEMONSTRATIVO DA RECEITA E DESPESA SEGUNDO AS CATEGORIAS ECONÔMICAS</b><br><b>ORÇAMENTO - EXERCÍCIO DE 2023</b> |                 |                         |  |                |                         |
|---|-----------------|-------------------------|--|----------------|-------------------------|
| Receita   | Valor           | Total                   | Despesa                                    | Valor          | Total                   |
| <b>Receitas Correntes</b>   |                 | <b>777.938.119,80</b>   | <b>DESPESA CORRENTES</b>                   |                | <b>708.224.514,70</b>   |
| Impostos, Taxas e Contribuições de Melhoria   | 137.769.344,08  |                         | PESSOAL E ENCARGOS SOCIAIS                 | 383.346.220,38 |                         |
| Contribuições   | 35.366.090,00   |                         | JUROS E ENCARGOS DA DÍVIDA                 | 10.560.304,57  |                         |
| Receita Patrimonial   | 46.112.329,10   |                         | OUTRAS DESPESAS CORRENTES                  | 314.317.989,75 |                         |
| Receita Agropecuária  |                 |                         |  |                |                         |
| Receita Industrial  |                 |                         |  |                |                         |
| Receita de Serviços   | 1.150,20        |                         |  |                |                         |
| Transferências Correntes  | 539.084.316,50  |                         |  |                |                         |
| Outras Receitas Correntes   | 19.604.889,92   |                         |  |                |                         |
| <b>Dedução FUNDEB - RECEITAS CORRENTES</b>  |                 | <b>(61.525.600,00)</b>  | <b>SUPERÁVIT</b>                           |                | <b>8.188.005,10</b>     |
| Dedução FUNDEB - TRANSFERÊNCIAS CORRENTES   | (61.525.600,00) |                         |  |                |                         |
| <b>Total:</b>   |                 | <b>716.412.519,80</b>   | <b>Total:</b>                              |                | <b>716.412.519,80</b>   |
| <b>Receitas de Capital</b>  |                 | <b>291.829.370,56</b>   | <b>DESPESAS DE CAPITAL</b>                 |                | <b>314.379.400,30</b>   |
| Operações de Crédito  | 122.000.000,00  |                         | INVESTIMENTOS                              | 302.452.076,37 |                         |
| Alienação de Bens   | 587.348,08      |                         | INVERSÕES FINANCEIRAS                      | 816,25         |                         |
| Amortização de Empréstimos  |                 |                         | AMORTIZAÇÃO DE DÍVIDA                      | 11.926.507,68  |                         |
| Transferências de Capital   | 169.241.022,48  |                         | <b>RESERVA DE CONTINGÊNCIA</b>             |                | <b>37.396.085,00</b>    |
| Outras Receitas de Capital  | 1.000,00        |                         | RESERVA DE CONTINGÊNCIA                    | 37.396.085,00  |                         |
| <b>Corrente Intraorçamentária - RECEITAS CORRENTES</b>  |                 | <b>51.758.109,64</b>    |  |                |                         |
| Corrente Intraorçamentária - CONTRIBUIÇÕES  | 22.033.070,00   |                         |  |                |                         |
| Corrente Intraorçamentária - RECEITA PATRIMONIAL  | 350.000,00      |                         |  |                |                         |
| Corrente Intraorçamentária - OUTRAS RECEITAS CORRENTES  | 29.375.039,64   |                         |  |                |                         |
| <b>DEFÍCIT</b>  |                 | <b>8.188.005,10</b>     |  |                |                         |
| <b>Total:</b>   |                 | <b>351.775.485,30</b>   | <b>Total:</b>                              |                | <b>351.775.485,30</b>   |
| <b>Receitas Correntes</b>   |                 | <b>777.938.119,80</b>   | <b>DESPESA CORRENTES</b>                   |                | <b>708.224.514,70</b>   |
| <b>Receitas de Capital</b>  |                 | <b>291.829.370,56</b>   | <b>DESPESAS DE CAPITAL</b>                 |                | <b>314.379.400,30</b>   |
| <b>Corrente Intraorçamentária - RECEITAS CORRENTES</b>  |                 | <b>51.758.109,64</b>    | <b>RESERVA DE CONTINGÊNCIA</b>             |                | <b>37.396.085,00</b>    |
| <b>Dedução FUNDEB - RECEITAS CORRENTES</b>  |                 | <b>(61.525.600,00)</b>  |  |                |                         |
| <b>Total:</b>   |                 | <b>1.060.000.000,00</b> | <b>Total:</b>                              |                | <b>1.060.000.000,00</b> |
| <b>Total da Receita Intra-Orçamentária</b>  |                 | <b>51.758.109,64</b>    | <b>Total da Despesa Intra-Orçamentária</b> |                | <b>51.837.109,64</b>    |
| <b>Total da Receita Líquida</b>   |                 | <b>1.008.241.890,36</b> | <b>Total da Despesa Líquida</b>            |                | <b>1.008.162.890,36</b> |



**MUNICÍPIO DE CACHOEIRO DE ITAPEMIRIM**  
**MUNICÍPIO DE CACHOEIRO DE ITAPEMIRIM**  
**ESPIRITO SANTO**

**27.165.588/0001-90**

**SUMÁRIO GERAL DA RECEITA POR FONTE E DA DESPESA POR FUNÇÕES DE GOVERNO**  
**ORÇAMENTO - EXERCÍCIO DE 2023**

| Receita  | Valor                   | Total                  | Despesa                                    | Total                   |
|--|-------------------------|------------------------|--|-------------------------|
| <b>10000000000 Receitas Correntes</b>                              |                         | <b>777.938.119,80</b>  | 01 LEGISLATIVA                             | 21.613.400,00           |
| 11000000000 Impostos, Taxas e Contribuições de Melhoria            | 137.769.344,08          |                        | 02 JUDICIÁRIA                              |                         |
| 12000000000 Contribuições  | 35.366.090,00           |                        | 03 ESSENCIAL À JUSTIÇA                     |                         |
| 13000000000 Receita Patrimonial                                    | 46.112.329,10           |                        | 04 ADMINISTRAÇÃO                           | 157.310.553,92          |
| 14000000000 Receita Agropecuária                                   |                         |                        | 05 DEFESA NACIONAL                         |                         |
| 15000000000 Receita Industrial                                     |                         |                        | 06 SEGURANÇA PÚBLICA                       | 30.752.404,11           |
| 16000000000 Receita de Serviços                                    | 1.150,20                |                        | 07 RELAÇÕES EXTERIORES                     |                         |
| 17000000000 Transferências Correntes                               | 539.084.316,50          |                        | 08 ASSISTÊNCIA SOCIAL                      | 31.672.977,41           |
| 19000000000 Outras Receitas Correntes                              | 19.604.889,92           |                        | 09 PREVIDÊNCIA SOCIAL                      | 67.160.000,00           |
| <b>20000000000 Receitas de Capital</b>                             |                         | <b>291.829.370,56</b>  | 10 SAÚDE                                   | 112.864.831,77          |
| 21000000000 Operações de Crédito                                   | 122.000.000,00          |                        | 11 TRABALHO                                | 258,13                  |
| 22000000000 Alienação de Bens                                      | 587.348,08              |                        | 12 EDUCAÇÃO                                | 221.823.684,42          |
| 23000000000 Amortização de Empréstimos                             |                         |                        | 13 CULTURA                                 | 10.931.727,64           |
| 24000000000 Transferências de Capital                              | 169.241.022,48          |                        | 14 DIREITOS DA CIDADANIA                   | 2.700,00                |
| 29000000000 Outras Receitas de Capital                             | 1.000,00                |                        | 15 URBANISMO                               | 280.573.461,37          |
| <b>70000000000 Corrente Intraorçamentária - RECEITAS CORRENTES</b> |                         | <b>51.758.109,64</b>   | 16 HABITAÇÃO                               | 971.200,00              |
| <b>95100000000 Dedução FUNDEB - RECEITAS CORRENTES</b>             |                         | <b>(61.525.600,00)</b> | 17 SANEAMENTO                              | 200,00                  |
|  |                         |                        | 18 GESTÃO AMBIENTAL                        | 725.000,00              |
|  |                         |                        | 19 CIÊNCIA E TECNOLOGIA                    | 500.413,03              |
|  |                         |                        | 20 AGRICULTURA                             | 40.564.775,21           |
|  |                         |                        | 21 ORGANIZAÇÃO AGRÁRIA                     |                         |
|  |                         |                        | 22 INDÚSTRIA                               | 154,89                  |
|  |                         |                        | 23 COMÉRCIO E SERVIÇOS                     | 2.670.909,77            |
|  |                         |                        | 24 COMUNICAÇÕES                            |                         |
|  |                         |                        | 25 ENERGIA                                 |                         |
|  |                         |                        | 26 TRANSPORTE                              |                         |
|  |                         |                        | 27 DESPORTO E LAZER                        | 7.964.820,58            |
|  |                         |                        | 28 ENCARGOS ESPECIAIS                      | 34.500.442,75           |
|  |                         |                        | 99 RESERVA DE CONTINGÊNCIA                 | 37.396.085,00           |
| <b>Total da Receita Orçamentária</b>                               | <b>1.060.000.000,00</b> |                        | <b>Total da Despesa Orçamentária</b>       | <b>1.060.000.000,00</b> |
| <b>Total da Receita Intra-Orçamentária</b>                         | <b>51.758.109,64</b>    |                        | <b>Total da Despesa Intra-Orçamentária</b> | <b>51.837.109,64</b>    |
| <b>Total da Receita Líquida</b>                                    | <b>1.008.241.890,36</b> |                        | <b>Total da Despesa Líquida</b>            | <b>1.008.162.890,36</b> |



**MUNICIPIO DE CACHOEIRO DE ITAPEMIRIM**  
**MUNICIPIO DE CACHOEIRO DE ITAPEMIRIM**  
**ESPIRITO SANTO**  
**27.165.588/0001-90**  
**ANALÍTICO DA RECEITA POR FONTE DE RECURSO**  
**ORÇAMENTO DO EXERCÍCIO DE 2023**

| Código      | Descrição  | Fonte  | Ficha | Valor         |
|-------------|--|--|-------|---------------|
| 11125001010 | IMPOSTO SOBRE A PROPRIEDADE PREDIAL E TERRITORIAL URBANA - PREDIAL                                   | 15000000000 - RECURSOS NÃO VINCULADOS DE IMPOSTOS E TRANSFERÊNCIAS   |       | 22.792.000,00 |
| 11125001020 | IMPOSTO SOBRE A PROPRIEDADE PREDIAL E TERRITORIAL URBANA - TERRITORIAL                               | 15000000000 - RECURSOS NÃO VINCULADOS DE IMPOSTOS E TRANSFERÊNCIAS   |       | 2.709.715,95  |
| 11125002000 | Imposto sobre a Propriedade Predial e Territorial Urbana - Multas e Juros de Mora                    | 15000000000 - RECURSOS NÃO VINCULADOS DE IMPOSTOS E TRANSFERÊNCIAS   |       | 108.000,00    |
| 11125003000 | Imposto sobre a Propriedade Predial e Territorial Urbana - Dívida Ativa                              | 15000000000 - RECURSOS NÃO VINCULADOS DE IMPOSTOS E TRANSFERÊNCIAS   |       | 7.706.000,00  |
| 11125004000 | Imposto sobre a Propriedade Predial e Territorial Urbana - Multas e Juros de Mora da Dívida Ativa    | 15000000000 - RECURSOS NÃO VINCULADOS DE IMPOSTOS E TRANSFERÊNCIAS   |       | 1.076.000,00  |
| 11125010000 | "Impostos sobre Transm. "Inter Vivos" de Bens Imóveis e de Direitos Reais sobre Imóveis - Principal  | 15000000000 - RECURSOS NÃO VINCULADOS DE IMPOSTOS E TRANSFERÊNCIAS   |       | 7.796.000,00  |
| 11125020000 | "Impostos sobre Transm. "Inter Vivos" de Bens Imóveis e de Direitos Reais sobre Imóveis - Multas e J | 15000000000 - RECURSOS NÃO VINCULADOS DE IMPOSTOS E TRANSFERÊNCIAS   |       | 1.800,00      |
| 11125030000 | "Impostos sobre Transm. "Inter Vivos" de Bens Imóveis e de Direitos Reais sobre Imóveis - Dívida Ati | 15000000000 - RECURSOS NÃO VINCULADOS DE IMPOSTOS E TRANSFERÊNCIAS   |       | 3.600,00      |
| 11125040000 | "Impostos sobre Transm. "Inter Vivos" de Bens Imóveis e de Direitos Reais sobre Imóveis - Dívida Ati | 15000000000 - RECURSOS NÃO VINCULADOS DE IMPOSTOS E TRANSFERÊNCIAS   |       | 70,00         |
| 11130311000 | Imposto sobre a Renda - Retido na Fonte - Trabalho - Principal                                       | 15000000000 - RECURSOS NÃO VINCULADOS DE IMPOSTOS E TRANSFERÊNCIAS   |       | 14.881.000,00 |
| 11130341000 | Imposto sobre a Renda - Retido na Fonte - Outros Rendimentos - Principal                             | 15000000000 - RECURSOS NÃO VINCULADOS DE IMPOSTOS E TRANSFERÊNCIAS   |       | 112.000,00    |
| 11145111000 | Imposto sobre Serv. de Qualquer Natureza - ISSQN - Principal   | 15000000000 - RECURSOS NÃO VINCULADOS DE IMPOSTOS E TRANSFERÊNCIAS   |       | 55.981.000,00 |
| 11145120000 | Imposto sobre Serv. de Qualquer Natureza - ISSQN - Multas e Juros de Mora                            | 15000000000 - RECURSOS NÃO VINCULADOS DE IMPOSTOS E TRANSFERÊNCIAS   |       | 405.000,00    |
| 11145130000 | Imposto sobre Serv. de Qualquer Natureza - ISSQN - Dívida Ativa                                      | 15000000000 - RECURSOS NÃO VINCULADOS DE IMPOSTOS E TRANSFERÊNCIAS   |       | 526.000,00    |
| 11145140000 | Imposto sobre Serv. de Qualquer Natureza - ISSQN - Multas e Juros de Mora da Dívida Ativa            | 15000000000 - RECURSOS NÃO VINCULADOS DE IMPOSTOS E TRANSFERÊNCIAS   |       | 88.000,00     |
| 11210101002 | TAXA DE RESÍDUOS SÓLIDOS DE SERV. SAUDE  | 15000000000 - RECURSOS NÃO VINCULADOS DE IMPOSTOS E TRANSFERÊNCIAS   |       | 135.000,00    |
| 11210101250 | TAXA FISCALIZAÇÃO LOC. JUST. FUNCIONAMENTO   | 15000000000 - RECURSOS NÃO VINCULADOS DE IMPOSTOS E TRANSFERÊNCIAS   |       | 3.160.000,00  |
| 11210101260 | TAXA FISCALIZAÇÃO ANUNCIO  | 15000000000 - RECURSOS NÃO VINCULADOS DE IMPOSTOS E TRANSFERÊNCIAS   |       | 1.045.000,00  |
| 11210101320 | TAXA FISCALIZAÇÃO OBRA PARTICULAR  | 15000000000 - RECURSOS NÃO VINCULADOS DE IMPOSTOS E TRANSFERÊNCIAS   |       | 1.235.000,00  |
| 11210101360 | TAXA APREEUZ DEP. LIB. ANIMAIS   | 17590000006 - FMDA-FUNDO MUNIC.DESENV.AMBIENTAL                      |       | 17.574,60     |
| 11210101990 | OUTRAS TAXAS   | 17590000001 - FUNDO PDM-FUNPLADIM                                    |       | 26.227,15     |
| 11210103002 | DA TAXA DE RESÍDUOS SÓLIDOS DE SERV. SAUDE - DIVIDA ATIVA  | 15000000000 - RECURSOS NÃO VINCULADOS DE IMPOSTOS E TRANSFERÊNCIAS   |       | 78.000,00     |
| 11210103260 | DA TAXA FISC. DE ANUNCIO - DIVIDA ATIVA  | 15000000000 - RECURSOS NÃO VINCULADOS DE IMPOSTOS E TRANSFERÊNCIAS   |       | 204.000,00    |
| 11210103261 | DA Tx insp. cont e fisc - DIVIDA ATIVA - outras  | 17590000004 - FMDRS-FUNDO MUNIC.DESENV.RURAL SUSTENTAVEL             |       | 468.990,99    |
| 11210401000 | Taxa de Controle e Fiscalização Ambiental - Principal  | 17590000004 - FMDRS-FUNDO MUNIC.DESENV.RURAL SUSTENTAVEL             |       | 43.686,30     |
| 11210403000 | Taxa de Controle e Fiscalização Ambiental - Dívida Ativa   | 17590000006 - FMDA-FUNDO MUNIC.DESENV.AMBIENTAL                      |       | 6.679,09      |
| 11215001000 | Taxa de Fiscalização de Vigilância Sanitária - Principal   | 16590000001 - REC TX VINC SAUDE                                      |       | 1.400.000,00  |
| 11220101001 | Taxa de Prestação de Serviços - Principal - Lixo   | 15000000000 - RECURSOS NÃO VINCULADOS DE IMPOSTOS E TRANSFERÊNCIAS   |       | 14.340.000,00 |
| 11220101999 | Taxas pela Prestação de Serviços em Geral - Principal  | 15000000000 - RECURSOS NÃO VINCULADOS DE IMPOSTOS E TRANSFERÊNCIAS   |       | 693.000,00    |
| 11220102000 | Taxas pela Prestação de Serviços em Geral - Multas e Juros de Mora                                   | 15000000000 - RECURSOS NÃO VINCULADOS DE IMPOSTOS E TRANSFERÊNCIAS   |       | 52.000,00     |
| 11220103002 | Taxa de Coleta e Destinação Final de Resíduos Sólidos - TCDRS - Dívida Ativa                         | 15000000000 - RECURSOS NÃO VINCULADOS DE IMPOSTOS E TRANSFERÊNCIAS   |       | 631.000,00    |
| 11220103999 | Taxas pela Prestação de Serviços em Geral - Dívida Ativa   | 15000000000 - RECURSOS NÃO VINCULADOS DE IMPOSTOS E TRANSFERÊNCIAS   |       | 47.000,00     |
| 12150111000 | Contribuição do Servidor Civil Ativo - Principal   | 18000000000 - RECURSOS VINCULADOS AO RPPS - FUNDO EM CAPITALIZAÇÃO ( |       | 3.000.000,00  |
| 12150111000 | Contribuição do Servidor Civil Ativo - Principal   | 18000000999 - RECURSOS VINCULADOS AO RPPS - FUNDO EM CAPITALIZAÇÃO ( |       | 15.000.000,00 |
| 12150121000 | Contribuição do Servidor Civil Inativo - Principal   | 18000000000 - RECURSOS VINCULADOS AO RPPS - FUNDO EM CAPITALIZAÇÃO ( |       | 150.000,00    |
| 12150121000 | Contribuição do Servidor Civil Inativo - Principal   | 18000000999 - RECURSOS VINCULADOS AO RPPS - FUNDO EM CAPITALIZAÇÃO ( |       | 480.000,00    |
| 12150131000 | Contribuição do Servidor Civil - Pensionistas - Principal  | 18000000000 - RECURSOS VINCULADOS AO RPPS - FUNDO EM CAPITALIZAÇÃO ( |       | 1.000,00      |
| 12150131000 | Contribuição do Servidor Civil - Pensionistas - Principal  | 18000000999 - RECURSOS VINCULADOS AO RPPS - FUNDO EM CAPITALIZAÇÃO ( |       | 85.000,00     |
| 12150211000 | Contribuição Patronal - Servidor Civil Ativo - Principal   | 18000000999 - RECURSOS VINCULADOS AO RPPS - FUNDO EM CAPITALIZAÇÃO ( |       | 50.000,00     |
| 12150212000 | Contribuição Patronal - Servidor Civil Ativo - Multas e Juros de Mora                                | 18000000000 - RECURSOS VINCULADOS AO RPPS - FUNDO EM CAPITALIZAÇÃO ( |       | 40,00         |
| 12150212000 | Contribuição Patronal - Servidor Civil Ativo - Multas e Juros de Mora                                | 18000000999 - RECURSOS VINCULADOS AO RPPS - FUNDO EM CAPITALIZAÇÃO ( |       | 50,00         |
| 12415001000 | Contrib. para o Custeio do Serviço de Ilumin. Públ. - Principal                                      | 17510000000 - RECURSOS DA CONTRIBUIÇÃO PARA O CUSTEIO DO SERVIÇO DE  |       | 16.600.000,00 |
| 13110111000 | Aluguéis e Arrendamentos - Principal   | 17590000004 - FMDRS-FUNDO MUNIC.DESENV.RURAL SUSTENTAVEL             |       | 85.961,53     |
| 13110113000 | Aluguéis e Arrendamentos - Dívida Ativa  | 17590000004 - FMDRS-FUNDO MUNIC.DESENV.RURAL SUSTENTAVEL             |       | 909,17        |
| 13110201000 | Concessão, Permis., Autoriz. ou Cessão do Direito de Uso de Bens Imóveis Públ. - Principal           | 175900005807 - RECURSO VINCULADO - AGERSA                            |       | 1.091.959,41  |
| 13119901000 | Outras Receitas Imobiliárias - Principal   | 15000000000 - RECURSOS NÃO VINCULADOS DE IMPOSTOS E TRANSFERÊNCIAS   |       | 112.000,00    |



**MUNICÍPIO DE CACHOEIRO DE ITAPEMIRIM**  
**MUNICÍPIO DE CACHOEIRO DE ITAPEMIRIM**  
**ESPIRITO SANTO**  
**27.165.588/0001-90**  
**ANÁLÍTICO DA RECEITA POR FONTE DE RECURSO**  
**ORÇAMENTO DO EXERCÍCIO DE 2023**

| Código      | Descrição                                | Fonte   | Ficha | Valor      |
|-------------|--|---|-------|------------|
| 13119901000 | Outras Receitas Imobiliárias - Principal | 180000000000 - RECURSOS VINCULADOS AO RPPS - FUNDO EM CAPITALIZAÇÃO (   |       | 1.000,00   |
| 13119901000 | Outras Receitas Imobiliárias - Principal | 180000009999 - RECURSOS VINCULADOS AO RPPS - FUNDO EM CAPITALIZAÇÃO (   |       | 4.000,00   |
| 13210101010 | REMUN. ROYALTIES                         | 170400000000 - TRANSFERÊNCIAS DA UNIÃO REFERENTES A COMPENSAÇÕES FIN    |       | 10.704,96  |
| 13210101010 | REMUN. ROYALTIES                         | 170500000000 - TRANSFERÊNCIAS DOS ESTADOS REFERENTES A COMPENSAÇÕES     |       | 10.704,96  |
| 13210101020 | REMUN. FUNDEB                            | 154000700001 - FUNDEB 70% - ENSINO FUNDAMENTAL                          |       | 399.678,27 |
| 13210101020 | REMUN. FUNDEB                            | 154200300000 - TRANSFERÊNCIAS DO FUNDEB - COMPLEMENTAÇÃO DA UNIÃO -     |       | 2.000,00   |
| 13210101020 | REMUN. FUNDEB                            | 154200700000 - TRANSFERÊNCIAS DO FUNDEB - COMPLEMENTAÇÃO DA UNIÃO -     |       | 8.000,00   |
| 13210101030 | REMUN. FUNDO SAUDE                       | 150000150000 - RECEITA DE IMPOSTOS E DE TRANSFERÊNCIA DE IMPOSTOS - SAU |       | 5.000,00   |
| 13210101030 | REMUN. FUNDO SAUDE                       | 160000010119 - AB - INCENT. FINANC.DA APS                               |       | 150.000,00 |
| 13210101030 | REMUN. FUNDO SAUDE                       | 160000022002 - MAC - CENT REF SAUDE TRABALHADOR - CEREST                |       | 6.000,00   |
| 13210101030 | REMUN. FUNDO SAUDE                       | 160000022003 - RSME - REDE SAÚDE MENTAL                                 |       | 1.000,00   |
| 13210101030 | REMUN. FUNDO SAUDE                       | 160000022005 - MAC TETO MÉDIA E ALTA COMPLEXIDADE                       |       | 20.000,00  |
| 13210101030 | REMUN. FUNDO SAUDE                       | 160000022009 - MAC - Unid. Pronto Atend. - UPA                          |       | 10.000,00  |
| 13210101030 | REMUN. FUNDO SAUDE                       | 160000030003 - INC AÇÕES DE VIG PREV ECONT DAS DST/AIDS E HEPATITES VIR |       | 1.000,00   |
| 13210101030 | REMUN. FUNDO SAUDE                       | 160000030007 - INC PONTUAIS P/AÇÕES DE SERVIÇOS DE VIG EM SAÚDE - IPVS  |       | 1.000,00   |
| 13210101030 | REMUN. FUNDO SAUDE                       | 160000030008 - VS - PISO FIXO VIG SANITÁRIA                             |       | 1.000,00   |
| 13210101030 | REMUN. FUNDO SAUDE                       | 160000030111 - VS - PISO VIGILANCIA EM SAUDE - PFVS                     |       | 2.000,00   |
| 13210101030 | REMUN. FUNDO SAUDE                       | 160000040001 - ASSIST FARMC COMP BASICO                                 |       | 1.000,00   |
| 13210101030 | REMUN. FUNDO SAUDE                       | 160000050004 - PROG FINANC AÇOES ALIM NUTRIÇÃO                          |       | 200,00     |
| 13210101030 | REMUN. FUNDO SAUDE                       | 160000070001 - INCREMENTO TEMPORARIO DO PISO DA ATENÇÃO BASICA          |       | 1.000,00   |
| 13210101030 | REMUN. FUNDO SAUDE                       | 160100006005 - BL INVEST CONST UND BAS SAUDE                            |       | 1.000,00   |
| 13210101030 | REMUN. FUNDO SAUDE                       | 160100006007 - BL INVEST AQUIS EQUIP MAT PERMANENTE                     |       | 1.000,00   |
| 13210101030 | REMUN. FUNDO SAUDE                       | 160100006008 - BL INVEST AQUIS VEICULO                                  |       | 100,00     |
| 13210101030 | REMUN. FUNDO SAUDE                       | 160100006014 - REFORMA UNIDADES DE SAUDE                                |       | 100,00     |
| 13210101030 | REMUN. FUNDO SAUDE                       | 160400001003 - ATENÇÃO BÁSICA ACS                                       |       | 10.000,00  |
| 13210101030 | REMUN. FUNDO SAUDE                       | 160400003001 - ASSIST FINANCEIRA COMPL-ACE                              |       | 20.000,00  |
| 13210101030 | REMUN. FUNDO SAUDE                       | 162100003001 - FEAS - REC ASSIST FARMACEUTICA                           |       | 2.500,00   |
| 13210101030 | REMUN. FUNDO SAUDE                       | 162100003011 - SESA SAMU  |       | 10.000,00  |
| 13210101030 | REMUN. FUNDO SAUDE                       | 165900000005 - ESTAC ROTATIVO   |       | 1.000,00   |
| 13210101030 | REMUN. FUNDO SAUDE                       | 175500001616 - ALIENAÇÃO OUTROS BENS MOVEIS - PMCI - SEMUS              |       | 1.000,00   |
| 13210101050 | REMUN. MDE                               | 150000250001 - MDE  |       | 20.000,00  |
| 13210101090 | REMUN CIDE                               | 175000000000 - RECURSOS DA CONTRIBUIÇÃO DE INTERVENÇÃO NO DOMÍNIO EC    |       | 1.070,50   |
| 13210101100 | REMUN. FNAS                              | 166000004002 - FNAS - BOLSA FAMILIA - IGD SUAS                          |       | 1.000,00   |
| 13210101100 | REMUN. FNAS                              | 166000004004 - FNAS - IGD PAB   |       | 1.000,00   |
| 13210101100 | REMUN. FNAS                              | 166000003017 - FNAS - PROGRAMA PRIMEIRA INFANCIA                        |       | 1.000,00   |
| 13210101100 | REMUN. FNAS                              | 166000003018 - FNAS - ACESSUAS  |       | 1.000,00   |
| 13210101100 | REMUN. FNAS                              | 166000006001 - FNAS - BLOCO DA BASICA                                   |       | 1.000,00   |
| 13210101100 | REMUN. FNAS                              | 166000006002 - FNAS - BLOCO DA ESPECIAL                                 |       | 1.000,00   |
| 13210101100 | REMUN. FNAS                              | 166100000011 - FEAS - BLOCO BENEFICIOS EVENTUAIS                        |       | 1.000,00   |
| 13210101100 | REMUN. FNAS                              | 166100000012 - FEAS - BLOCO PROTECAO SOCIAL BASICA                      |       | 10.000,00  |
| 13210101100 | REMUN. FNAS                              | 166100000013 - FEAS - BLOCO PROTECAO SOCIAL ESPECIAL                    |       | 10.000,00  |
| 13210101100 | REMUN. FNAS                              | 166100000015 - FEAS - FUNCOP  |       | 100,00     |
| 13210101100 | REMUN. FNAS                              | 166500000001 - CV FNAS - CONST CREAS                                    |       | 1.000,00   |
| 13210101100 | REMUN. FNAS                              | 166500000002 - CV FNAS - CONST CENTRO POP                               |       | 1.000,00   |
| 13210101100 | REMUN. FNAS                              | 166500000003 - CV FNAS - CONST UND ACOLHIMENTO CRIANÇA                  |       | 1.000,00   |
| 13210101100 | REMUN. FNAS                              | 166500001207 - CV - COMPRA DIRETA                                       |       | 1.000,00   |



**MUNICIPIO DE CACHOEIRO DE ITAPEMIRIM**  
**MUNICIPIO DE CACHOEIRO DE ITAPEMIRIM**  
**ESPIRITO SANTO**  
**27.165.588/0001-90**  
**ANALÍTICO DA RECEITA POR FONTE DE RECURSO**  
**ORÇAMENTO DO EXERCÍCIO DE 2023**

| Código      | Descrição                         | Fonte  | Ficha | Valor      |
|-------------|-----------------------------------|--|-------|------------|
| 13210101100 | REMUN. FNAS                       | 166500001765 - CV - EQUIP CENTRO CONVIVENCIA VIDA ATIVA              |       | 100,00     |
| 13210101100 | REMUN. FNAS                       | 166500001766 - CV - SIGTV ESTR3                                      |       | 100,00     |
| 13210101100 | REMUN. FNAS                       | 166500001770 - SEMDES - SIGTV3 - BB 89.851-1                         |       | 300,00     |
| 13210101100 | REMUN. FNAS                       | 166500001773 - FNAS - SIGTV3 - BB 89.992-5 - LAR NINA ARUEIRA        |       | 100,00     |
| 13210101100 | REMUN. FNAS                       | 166500001774 - FNAS - SIGTV3 - BB 89.993-3 - APAE E CARITAS          |       | 100,00     |
| 13210101100 | REMUN. FNAS                       | 166500001775 - FNAS - SIGTV3 - BB 89.994-1 - PRO VITAE               |       | 100,00     |
| 13210101980 | REMUN OUTROS DEP. REC. VINCULADOS | 155000000000 - TRANSFERÊNCIA DO SALÁRIO EDUCAÇÃO                     |       | 10.704,96  |
| 13210101980 | REMUN OUTROS DEP. REC. VINCULADOS | 155200001301 - PNAE CRECHE   |       | 10.000,00  |
| 13210101980 | REMUN OUTROS DEP. REC. VINCULADOS | 155200001303 - PNAE FUNDAMENTAL                                      |       | 10,00      |
| 13210101980 | REMUN OUTROS DEP. REC. VINCULADOS | 155300001401 - PNATE   |       | 150,00     |
| 13210101980 | REMUN OUTROS DEP. REC. VINCULADOS | 156900000001 - MEC PAR   |       | 110,00     |
| 13210101980 | REMUN OUTROS DEP. REC. VINCULADOS | 156900000002 - MEC PRO INFANCIA                                      |       | 100,00     |
| 13210101980 | REMUN OUTROS DEP. REC. VINCULADOS | 156900000003 - MEC FNDE FORM CONTINUADA                              |       | 100,00     |
| 13210101980 | REMUN OUTROS DEP. REC. VINCULADOS | 156900000020 - TRANS FNDE MANUT EDUC INFANTIL C/C 63807.2            |       | 10,00      |
| 13210101980 | REMUN OUTROS DEP. REC. VINCULADOS | 156900001701 - MEC FNDE PROG MANUT EDUC INFANTIL - C/C 63807.2       |       | 100,00     |
| 13210101980 | REMUN OUTROS DEP. REC. VINCULADOS | 156900002001 - PROG NAC REEST APARELHAM ED INFANTIL                  |       | 100,00     |
| 13210101980 | REMUN OUTROS DEP. REC. VINCULADOS | 156900002002 - PROG NAC REEST DA EDUCAÇÃO BASICA                     |       | 100,00     |
| 13210101980 | REMUN OUTROS DEP. REC. VINCULADOS | 156900007000 - FNDE-APOIO FINANCEIRO EXTRAORDINARIO-FPM              |       | 100,00     |
| 13210101980 | REMUN OUTROS DEP. REC. VINCULADOS | 157100001210 - TRANSPORTE ESCOLAR                                    |       | 10.000,00  |
| 13210101980 | REMUN OUTROS DEP. REC. VINCULADOS | 157100001701 - CONV MUNICIPALIZACAO                                  |       | 10.000,00  |
| 13210101980 | REMUN OUTROS DEP. REC. VINCULADOS | 157100001703 - SEDU 057/2004   |       | 1.000,00   |
| 13210101980 | REMUN OUTROS DEP. REC. VINCULADOS | 157100001707 - CV TEMPO INTEGRAL - PROETI                            |       | 100.000,00 |
| 13210101980 | REMUN OUTROS DEP. REC. VINCULADOS | 159900000020 - FUNDO MUN ED INF E ENSINO FUND - FMEIEF               |       | 200.000,00 |
| 13210101980 | REMUN OUTROS DEP. REC. VINCULADOS | 170000000602 - CV REF CENTRO OP GUARDA - COPE                        |       | 100,00     |
| 13210101980 | REMUN OUTROS DEP. REC. VINCULADOS | 170000000701 - CV SINALIZACAO VIARIA                                 |       | 100,00     |
| 13210101980 | REMUN OUTROS DEP. REC. VINCULADOS | 170000000943 - CV REFORMA BANCO DE ALIMENTOS                         |       | 100,00     |
| 13210101980 | REMUN OUTROS DEP. REC. VINCULADOS | 170000000945 - CV SEMDES - VILLAGINDO                                |       | 100,00     |
| 13210101980 | REMUN OUTROS DEP. REC. VINCULADOS | 170000001051 - SEMAI - REFORMA PARQUE DE EXPOSIÇÕES                  |       | 100.200,00 |
| 13210101980 | REMUN OUTROS DEP. REC. VINCULADOS | 170000001052 - MAPA - AQUIS MAQ EQUIP AGRICOLAS                      |       | 10.000,00  |
| 13210101980 | REMUN OUTROS DEP. REC. VINCULADOS | 170000001057 - PAVIMENTACAO DE VIAS RURAIS                           |       | 125.000,00 |
| 13210101980 | REMUN OUTROS DEP. REC. VINCULADOS | 170000001058 - MAPA - CONST PORTAL PEDRA DA PENHA                    |       | 1.000,00   |
| 13210101980 | REMUN OUTROS DEP. REC. VINCULADOS | 170000001059 - MAPA - CONST CASAS EM MONTE ALEGRE                    |       | 100,00     |
| 13210101980 | REMUN OUTROS DEP. REC. VINCULADOS | 170000001264 - ENCONTRO DE CAPOEIRISTAS                              |       | 100,00     |
| 13210101980 | REMUN OUTROS DEP. REC. VINCULADOS | 170000001304 - CONSTRUÇÃO CENTRO DE LUTAS                            |       | 100,00     |
| 13210101980 | REMUN OUTROS DEP. REC. VINCULADOS | 170000001353 - SEMESP - QUADRAS                                      |       | 100,00     |
| 13210101980 | REMUN OUTROS DEP. REC. VINCULADOS | 170000001355 - SEMESP - CAMPO  |       | 100,00     |
| 13210101980 | REMUN OUTROS DEP. REC. VINCULADOS | 170000001901 - INFRA ESTRUTURA                                       |       | 30.000,00  |
| 13210101980 | REMUN OUTROS DEP. REC. VINCULADOS | 170100001001 - SEMAI - REFORMA DO MERCADO SAO JOAO                   |       | 1.000,00   |
| 13210101980 | REMUN OUTROS DEP. REC. VINCULADOS | 170100001007 - SEMAI - IMPLANTACAO DE PATRULHA MECANIZADA            |       | 1.000,00   |
| 13210101980 | REMUN OUTROS DEP. REC. VINCULADOS | 170100001010 - SEAG - CAMINHOS DO CAMPO                              |       | 1.000,00   |
| 13210101980 | REMUN OUTROS DEP. REC. VINCULADOS | 170100001272 - SEMCULT - REFORMA PALACIO BERNARDINO MONTEIRO         |       | 1.000,00   |
| 13210101980 | REMUN OUTROS DEP. REC. VINCULADOS | 170100001304 - SEMESP - MATERIAL ESPORTIVO                           |       | 1.000,00   |
| 13210101980 | REMUN OUTROS DEP. REC. VINCULADOS | 170100001901 - SEMO - INFRAESTRUTURA                                 |       | 1.000,00   |
| 13210101980 | REMUN OUTROS DEP. REC. VINCULADOS | 170800000000 - TRANSFERÊNCIA DA UNIÃO REFERENTE À COMPENSAÇÃO FINAN  |       | 6.101,83   |
| 13210101980 | REMUN OUTROS DEP. REC. VINCULADOS | 175100000000 - RECURSOS DA CONTRIBUIÇÃO PARA O CUSTEIO DO SERVIÇO DE |       | 185.790,89 |
| 13210101980 | REMUN OUTROS DEP. REC. VINCULADOS | 175200000000 - RECURSOS VINCULADOS AO TRÂNSITO                       |       | 10.000,00  |



**MUNICÍPIO DE CACHOEIRO DE ITAPEMIRIM**  
**MUNICÍPIO DE CACHOEIRO DE ITAPEMIRIM**  
**ESPIRITO SANTO**  
**27.165.588/0001-90**  
**ANALÍTICO DA RECEITA POR FONTE DE RECURSO**  
**ORÇAMENTO DO EXERCÍCIO DE 2023**

| Código      | Descrição  | Fonte   | Ficha | Valor          |
|-------------|--|---|-------|----------------|
| 13210101980 | REMUN OUTROS DEP. REC. VINCULADOS  | 175400000011 - OP CREDITO - BANCO DO BRASIL                               |       | 6.000,00       |
| 13210101980 | REMUN OUTROS DEP. REC. VINCULADOS  | 175400000012 - OP CREDITO - CEF   |       | 20.000,00      |
| 13210101980 | REMUN OUTROS DEP. REC. VINCULADOS  | 175500000001 - ALIENAÇÃO DE BENS E DIREITOS - PMCI                        |       | 5.275,00       |
| 13210101980 | REMUN OUTROS DEP. REC. VINCULADOS  | 175900000001 - FUNDO PDM-FUNPLADIM  |       | 749,35         |
| 13210101980 | REMUN OUTROS DEP. REC. VINCULADOS  | 175900000002 - CONSELHO FIA   |       | 1.000,00       |
| 13210101980 | REMUN OUTROS DEP. REC. VINCULADOS  | 175900000003 - FUNDO PGM-REC.ÔNUS SUCUMBÊNCIA                             |       | 2.000,00       |
| 13210101980 | REMUN OUTROS DEP. REC. VINCULADOS  | 175900000004 - FMDRS-FUNDO MUNIC.DESENV.RURAL SUSTENTAVEL                 |       | 12.060,90      |
| 13210101980 | REMUN OUTROS DEP. REC. VINCULADOS  | 175900000006 - FMDA-FUNDO MUNIC.DESENV.AMBIENTAL                          |       | 37.547,19      |
| 13210101980 | REMUN OUTROS DEP. REC. VINCULADOS  | 175900000011 - FUNDO PROCON   |       | 10.000,00      |
| 13210101980 | REMUN OUTROS DEP. REC. VINCULADOS  | 175900000012 - REC ADM TEATRO LEI 4766/99                                 |       | 1.000,00       |
| 13210101980 | REMUN OUTROS DEP. REC. VINCULADOS  | 175900000021 - FUNDO APOIO DESENV MUNIC - FADMCI                          |       | 10.000,00      |
| 13210101980 | REMUN OUTROS DEP. REC. VINCULADOS  | 175900000022 - FUNDO MUNICIPAL DOS DIREITOS DA PESSOA IDOSA               |       | 100,00         |
| 13210101980 | REMUN OUTROS DEP. REC. VINCULADOS  | 175900000023 - FUNDO MUNICIPAL DOS DIREITOS DA PESSOA COM DEFICIENCIA     |       | 100,00         |
| 13210101980 | REMUN OUTROS DEP. REC. VINCULADOS  | 175900000079 - FUNDO MUNICIPAL DE CULTURA - FMCCI                         |       | 100,00         |
| 13210101980 | REMUN OUTROS DEP. REC. VINCULADOS  | 175900005807 - RECURSO VINCULADO - AGERSA                                 |       | 132.795,91     |
| 13210101980 | REMUN OUTROS DEP. REC. VINCULADOS  | 175900007035 - FUNDO MUNIC. SEGUR. ALIMENTAR E NUTRICIONAL FUNSAM         |       | 100,00         |
| 13210101999 | Remuneração de Depósitos Bancários - Principal   | 150000000000 - RECURSOS NÃO VINCULADOS DE IMPOSTOS E TRANSFERÊNCIAS       |       | 7.095.938,19   |
| 13210401000 | Remuneração dos Rec. do Regime Próprio de Previdência Social - RPPS - Principal                      | 180000000001 - RECURSOS VINCULADOS AO RPPS - FUNDO EM CAPITALIZAÇÃO (     |       | 32.800.000,00  |
| 13210401000 | Remuneração dos Rec. do Regime Próprio de Previdência Social - RPPS - Principal                      | 180200000000 - RECURSOS VINCULADOS AO RPPS - TAXA DE ADMINISTRAÇÃO        |       | 50.000,00      |
| 13220101000 | Dividendos - Principal   | 150000000000 - RECURSOS NÃO VINCULADOS DE IMPOSTOS E TRANSFERÊNCIAS       |       | 106.000,00     |
| 1329901000  | Outros Valores Mobiliários - Principal   | 180000009999 - RECURSOS VINCULADOS AO RPPS - FUNDO EM CAPITALIZAÇÃO (     |       | 2.000,00       |
| 1339901000  | Outras Delegações de Serv. Públ. - Principal   | 175900005807 - RECURSO VINCULADO - AGERSA                                 |       | 2.967.696,08   |
| 1399901000  | Outras Receitas Patrimoniais - Principal   | 150000000000 - RECURSOS NÃO VINCULADOS DE IMPOSTOS E TRANSFERÊNCIAS       |       | 6.500,00       |
| 1399901000  | Outras Receitas Patrimoniais - Principal   | 180000009999 - RECURSOS VINCULADOS AO RPPS - FUNDO EM CAPITALIZAÇÃO (     |       | 2.000,00       |
| 16110301000 | Serviços de Registro, Certificação e Fiscalização - Principal  | 175900000004 - FMDRS-FUNDO MUNIC.DESENV.RURAL SUSTENTAVEL                 |       | 50,20          |
| 16110303000 | Serviços de Registro, Certificação e Fiscalização - Dívida Ativa                                     | 150000000000 - RECURSOS NÃO VINCULADOS DE IMPOSTOS E TRANSFERÊNCIAS       |       | 1.100,00       |
| 17115111000 | Cota-Parte do Fundo de Participação dos Municípios - Cota Mensal - Principal                         | 150000000000 - RECURSOS NÃO VINCULADOS DE IMPOSTOS E TRANSFERÊNCIAS       |       | 126.306.000,00 |
| 17115121000 | Cota-Parte do Fundo de Participação dos Municípios - Cotas Extraordinárias - Principal               | 150000000000 - RECURSOS NÃO VINCULADOS DE IMPOSTOS E TRANSFERÊNCIAS       |       | 9.189.000,00   |
| 17115201000 | Cota-Parte do Imposto Sobre a Propriedade Territorial Rural - Principal                              | 150000000000 - RECURSOS NÃO VINCULADOS DE IMPOSTOS E TRANSFERÊNCIAS       |       | 76.000,00      |
| 17125101000 | Cota-parte da Compensação Financeira pela Explor. de Rec. Minerais - CFEM - Principal                | 170800000000 - TRANSFERÊNCIA DA UNIÃO REFERENTE À COMPENSAÇÃO FINAN       |       | 965.486,49     |
| 17125241000 | Cota-Parte do Fundo Especial do Petróleo - FEP - Principal   | 170400000000 - TRANSFERÊNCIAS DA UNIÃO REFERENTES A COMPENSAÇÕES FIN      |       | 7.500.000,00   |
| 17135011000 | Transf. de Rec. do Bloco de Manut. das Ações e Serv. Públ. de Saúde - Atenção Primária - Principal   | 160000010119 - AB - INCENT. FINANC.DA APS                                 |       | 17.250.000,00  |
| 17135011000 | Transf. de Rec. do Bloco de Manut. das Ações e Serv. Públ. de Saúde - Atenção Primária - Principal   | 16000007001 - INCREMENTO TEMPORARIO DO PISO DA ATENÇÃO BASICA             |       | 600.000,00     |
| 17135011000 | Transf. de Rec. do Bloco de Manut. das Ações e Serv. Públ. de Saúde - Atenção Primária - Principal   | 16040001003 - ATENÇÃO BÁSICA ACS  |       | 5.530.000,00   |
| 17135021000 | Transf. de Rec. do Bloco de Manut. das Ações e Serv. Públ. de Saúde - Atenção Especializada - Princi | 16000002002 - MAC - CENT REF SAUDE TRABALHADOR - CEREST                   |       | 360.000,00     |
| 17135021000 | Transf. de Rec. do Bloco de Manut. das Ações e Serv. Públ. de Saúde - Atenção Especializada - Princi | 16000002003 - RSME - REDE SAÚDE MENTAL                                    |       | 477.360,00     |
| 17135021000 | Transf. de Rec. do Bloco de Manut. das Ações e Serv. Públ. de Saúde - Atenção Especializada - Princi | 16000002005 - MAC TETO MÉDIA E ALTA COMPLEXIDADE                          |       | 1.467.104,00   |
| 17135021000 | Transf. de Rec. do Bloco de Manut. das Ações e Serv. Públ. de Saúde - Atenção Especializada - Princi | 16000002008 - INCREMENTO TEMPORARIO DO COMPONENTE DO CUSTEIO              |       | 700.000,00     |
| 17135021000 | Transf. de Rec. do Bloco de Manut. das Ações e Serv. Públ. de Saúde - Atenção Especializada - Princi | 16000002009 - MAC - Unid. Pronto Atend. - UPA                             |       | 1.200.000,00   |
| 17135031000 | Transf. de Rec. do Bloco de Manut. das Ações e Serv. Públ. de Saúde - Vigilância em Saúde - Princi   | 16000003003 - INC AÇÕES DE VIG PREV ECONTE DAS DST/AIDS E HEPATITES VIR/A |       | 256.000,00     |
| 17135031000 | Transf. de Rec. do Bloco de Manut. das Ações e Serv. Públ. de Saúde - Vigilância em Saúde - Princi   | 16000003007 - INC PONTUAIS P/AÇÕES DE SERVIÇOS DE VIG EM SAÚDE - IPVVS    |       | 100.000,00     |
| 17135031000 | Transf. de Rec. do Bloco de Manut. das Ações e Serv. Públ. de Saúde - Vigilância em Saúde - Princi   | 16000003008 - VS - PISO FIXO VIG SANITÁRIA                                |       | 126.989,00     |
| 17135031000 | Transf. de Rec. do Bloco de Manut. das Ações e Serv. Públ. de Saúde - Vigilância em Saúde - Princi   | 16000003011 - VS - PISO VIGILANCIA EM SAUDE - PFVS                        |       | 740.000,00     |
| 17135031000 | Transf. de Rec. do Bloco de Manut. das Ações e Serv. Públ. de Saúde - Vigilância em Saúde - Princi   | 16040003001 - ASSIST FINANCEIRA COMPL-ACE                                 |       | 1.850.000,00   |
| 17135041000 | Transf. de Rec. do Bloco de Manut. das Ações e Serv. Públ. de Saúde - Assistência Farmacêutica - Pri | 16000004001 - ASSIST FARMC COMP BASICO                                    |       | 1.356.228,50   |
| 17135051000 | Transf. de Rec. do Bloco de Manut. das Ações e Serv. Públ. de Saúde - Gestão do SUS - Principal      | 16000005004 - PROG FINANC AÇÕES ALIM NUTRIÇÃO                             |       | 30.000,00      |



**MUNICIPIO DE CACHOEIRO DE ITAPEMIRIM**  
**MUNICIPIO DE CACHOEIRO DE ITAPEMIRIM**  
**ESPIRITO SANTO**  
**27.165.588/0001-90**  
**ANALÍTICO DA RECEITA POR FONTE DE RECURSO**  
**ORÇAMENTO DO EXERCÍCIO DE 2023**

| Código      | Descrição  | Fonte   | Ficha | Valor          |
|-------------|--|---|-------|----------------|
| 17145001000 | Transferências do Salário-Educação - Principal   | 15500000000 - TRANSFERÊNCIA DO SALÁRIO EDUCAÇÃO                     |       | 5.616.576,50   |
| 17145201000 | Transferências referentes ao Programa Nacional de Alimentação Escolar – PNAE - Principal             | 155200001301 - PNAE CRECHE  |       | 951.859,26     |
| 17145201000 | Transferências referentes ao Programa Nacional de Alimentação Escolar – PNAE - Principal             | 155200001302 - PNAE PRE ESCOLAR                                     |       | 401.060,20     |
| 17145201000 | Transferências referentes ao Programa Nacional de Alimentação Escolar – PNAE - Principal             | 155200001303 - PNAE FUNDAMENTAL                                     |       | 569.964,34     |
| 17145201000 | Transferências referentes ao Programa Nacional de Alimentação Escolar – PNAE - Principal             | 155200001305 - PNAE MEDIO   |       | 15.756,90      |
| 17145201000 | Transferências referentes ao Programa Nacional de Alimentação Escolar – PNAE - Principal             | 155200001306 - PNAE AEE   |       | 39.456,90      |
| 17145201000 | Transferências referentes ao Programa Nacional de Alimentação Escolar – PNAE - Principal             | 155200001508 - PNAE QUILOMBOLA                                      |       | 11.892,40      |
| 17145301000 | Transferências referentes ao Programa Nacional de Apoio ao Transp. do Escolar – PNATE - Principal    | 155300001401 - PNATE  |       | 275.489,10     |
| 17149901000 | Outras Transf. Diretas do Fundo Nac. do Desenvolvimento da Educação – FNDE - Principal               | 156900000001 - MEC PAR  |       | 13.100,00      |
| 17149901000 | Outras Transf. Diretas do Fundo Nac. do Desenvolvimento da Educação – FNDE - Principal               | 156900000002 - MEC PRO INFANCIA                                     |       | 12.000,00      |
| 17149901000 | Outras Transf. Diretas do Fundo Nac. do Desenvolvimento da Educação – FNDE - Principal               | 156900000003 - MEC FNDE FORM CONTINUADA                             |       | 10.000,00      |
| 17149901000 | Outras Transf. Diretas do Fundo Nac. do Desenvolvimento da Educação – FNDE - Principal               | 156900001701 - MEC FNDE PROG MANUT EDUC INFANTIL - C/C 63807.2      |       | 10.000,00      |
| 17149901000 | Outras Transf. Diretas do Fundo Nac. do Desenvolvimento da Educação – FNDE - Principal               | 156900002001 - PROG NAC REEST APARELHAM ED INFANTIL                 |       | 10.000,00      |
| 17149901000 | Outras Transf. Diretas do Fundo Nac. do Desenvolvimento da Educação – FNDE - Principal               | 156900002002 - PROG NAC REEST DA EDUCAÇÃO BASICA                    |       | 14.000,00      |
| 17149901000 | Outras Transf. Diretas do Fundo Nac. do Desenvolvimento da Educação – FNDE - Principal               | 156900007000 - FNDE-APOIO FINANCEIRO EXTRAORDINARIO-FPM             |       | 10.000,00      |
| 17145001000 | Transferências de Recursos de Complementação da União ao Fundeb – VAAT - Principal                   | 154200300000 - TRANSFERÊNCIAS DO FUNDEB - COMPLEMENTAÇÃO DA UNIÃO – |       | 732.031,35     |
| 17155001000 | Transferências de Recursos de Complementação da União ao Fundeb – VAAT - Principal                   | 154200700000 - TRANSFERÊNCIAS DO FUNDEB - COMPLEMENTAÇÃO DA UNIÃO – |       | 4.148.177,63   |
| 17165001000 | Transferência de Recursos do Fundo Nacional de Assistência Social – FNAS - Principal                 | 166000000402 - FNAS - BOLSA FAMILIA - IGD SUAS                      |       | 126.997,50     |
| 17165001000 | Transferência de Recursos do Fundo Nacional de Assistência Social – FNAS - Principal                 | 166000000404 - FNAS - IGD PAB                                       |       | 450.170,00     |
| 17165001000 | Transferência de Recursos do Fundo Nacional de Assistência Social – FNAS - Principal                 | 166000003017 - FNAS - PROGRAMA PRIMEIRA INFANCIA                    |       | 206.500,00     |
| 17165001000 | Transferência de Recursos do Fundo Nacional de Assistência Social – FNAS - Principal                 | 166000003018 - FNAS - ACESSUAS                                      |       | 99.000,00      |
| 17165001000 | Transferência de Recursos do Fundo Nacional de Assistência Social – FNAS - Principal                 | 166000006001 - FNAS - BLOCO DA BASICA                               |       | 920.990,00     |
| 17165001000 | Transferência de Recursos do Fundo Nacional de Assistência Social – FNAS - Principal                 | 166000006002 - FNAS - BLOCO DA ESPECIAL                             |       | 1.011.850,00   |
| 17199901000 | Outras Transferências de Recursos da União e de suas Entidades - Principal                           | 150000000000 - RECURSOS NÃO VINCULADOS DE IMPOSTOS E TRANSFERÊNCIAS |       | 591.000,00     |
| 17199901000 | Outras Transferências de Recursos da União e de suas Entidades - Principal                           | 170000001264 - ENCONTRO DE CAPOERISTAS                              |       | 100.000,00     |
| 17199901000 | Outras Transferências de Recursos da União e de suas Entidades - Principal                           | 175900000079 - FUNDO MUNICIPAL DE CULTURA - FMCCI                   |       | 10.000,00      |
| 17215001000 | Cota-Parte do ICMS - Principal   | 150000000000 - RECURSOS NÃO VINCULADOS DE IMPOSTOS E TRANSFERÊNCIAS |       | 145.248.000,00 |
| 17215101000 | Cota-Parte do IPVA - Principal   | 150000000000 - RECURSOS NÃO VINCULADOS DE IMPOSTOS E TRANSFERÊNCIAS |       | 34.535.000,00  |
| 17215201000 | Cota-Parte do IPI - Municípios - Principal   | 150000000000 - RECURSOS NÃO VINCULADOS DE IMPOSTOS E TRANSFERÊNCIAS |       | 1.463.000,00   |
| 17215301000 | Cota-Parte da Contrib. de Intervenção no Domínio Econômico - Principal                               | 175000000000 - RECURSOS DA CONTRIBUIÇÃO DE INTERVENÇÃO NO DOMÍNIO E |       | 276.321,02     |
| 17225201000 | Cota-parte Royalties – Compensação Financeira pela Produção do Petróleo - Principal                  | 170500000000 - TRANSFERÊNCIAS DOS ESTADOS REFERENTES A COMPENSAÇÔE  |       | 3.104.438,40   |
| 17235001000 | Transferências de Rec. do Sistema Único de Saúde – SUS - Principal                                   | 162100003001 - FEAS - REC ASSIST FARMACEUTICA                       |       | 493.173,92     |
| 17235001000 | Transferências de Rec. do Sistema Único de Saúde – SUS - Principal                                   | 162100003011 - SESA SAMU  |       | 4.387.098,22   |
| 17245101000 | Transferências de Convênios dos Estados Destinadas a Prog.s de Educação - Principal                  | 157100001210 - TRANSPORTE ESCOLAR                                   |       | 2.056.840,30   |
| 17245101000 | Transferências de Convênios dos Estados Destinadas a Prog.s de Educação - Principal                  | 157100001707 - CV TEMPO INTEGRAL - PROETI                           |       | 2.753.000,00   |
| 17245101000 | Transferências de Convênios dos Estados Destinadas a Prog.s de Educação - Principal                  | 159900000020 - FUNDO MUN ED INF E ENSINO FUND - FMEIEF              |       | 1.000.000,00   |
| 17299901000 | Outras Transf. dos Estados e DF - Principal  | 166100000011 - FEAS - BLOCO BENEFICIOS EVENTUAIS                    |       | 159.000,00     |
| 17299901000 | Outras Transf. dos Estados e DF - Principal  | 166100000012 - FEAS - BLOCO PROTECAO SOCIAL BASICA                  |       | 998.000,00     |
| 17299901000 | Outras Transf. dos Estados e DF - Principal  | 166100000013 - FEAS - BLOCO PROTECAO SOCIAL ESPECIAL                |       | 1.651.000,00   |
| 17299901000 | Outras Transf. dos Estados e DF - Principal  | 166100000015 - FEAS - FUNCOP  |       | 50.000,00      |
| 17299901000 | Outras Transf. dos Estados e DF - Principal  | 166500001207 - CV - COMPRA DIRETA                                   |       | 249.000,00     |
| 17299901000 | Outras Transf. dos Estados e DF - Principal  | 166500001773 - FNAS - SIGTV3 - BB 89.992-5 - LAR NINA ARUEIRA       |       | 10.000,00      |
| 17299901000 | Outras Transf. dos Estados e DF - Principal  | 166500001774 - FNAS - SIGTV3 - BB 89.993-3 - APAE E CARITAS         |       | 10.000,00      |
| 17299901000 | Outras Transf. dos Estados e DF - Principal  | 166500001775 - FNAS - SIGTV3 - BB 89.994-1 - PRO VITAE              |       | 10.000,00      |
| 17515001000 | Transf. de Rec. do Fundo de Manut. e Desenvol. da Educação Básica e de Valorização dos Profissionais | 154000300001 - FUNDEB 30% FUNDAMENTAL                               |       | 8.100.000,00   |
| 17515001000 | Transf. de Rec. do Fundo de Manut. e Desenvol. da Educação Básica e de Valorização dos Profissionais | 154000300005 - FUNDEB 30% CRECHE                                    |       | 4.500.000,00   |





**MUNICÍPIO DE CACHOEIRO DE ITAPEMIRIM**  
**MUNICÍPIO DE CACHOEIRO DE ITAPEMIRIM**  
**ESPIRITO SANTO**  
**27.165.588/0001-90**  
**ANALÍTICO DA RECEITA POR FONTE DE RECURSO**  
**ORÇAMENTO DO EXERCÍCIO DE 2023**

| Código      | Descrição  | Fonte   | Ficha | Valor         |
|-------------|--|---|-------|---------------|
| 17515001000 | Transf. de Rec. do Fundo de Manut. e Desenvol. da Educação Básica e de Valorização dos Profissionais | 154000300006 - FUNDEB 30% PRE ESCOLA                                    |       | 4.500.000,00  |
| 17515001000 | Transf. de Rec. do Fundo de Manut. e Desenvol. da Educação Básica e de Valorização dos Profissionais | 154000700001 - FUNDEB 70% - ENSINO FUNDAMENTAL                          |       | 43.608.704,57 |
| 17515001000 | Transf. de Rec. do Fundo de Manut. e Desenvol. da Educação Básica e de Valorização dos Profissionais | 154000700005 - FUNDEB 70% CRECHE  |       | 27.000.000,00 |
| 17515001000 | Transf. de Rec. do Fundo de Manut. e Desenvol. da Educação Básica e de Valorização dos Profissionais | 154000700006 - FUNDEB 70% PRE ESCOLA                                    |       | 27.000.000,00 |
| 17515001000 | Transf. de Rec. do Fundo de Manut. e Desenvol. da Educação Básica e de Valorização dos Profissionais | 154000700007 - FUNDEB 70% - LEI 14113 - ADM                             |       | 33.483.700,00 |
| 19110101000 | Multas Previstas em Legislação Específica - Principal  | 150000000000 - RECURSOS NÃO VINCULADOS DE IMPOSTOS E TRANSFERÊNCIAS     |       | 157.000,00    |
| 19110101000 | Multas Previstas em Legislação Específica - Principal  | 175200000000 - RECURSOS VINCULADOS AO TRÂNSITO                          |       | 1.680.000,00  |
| 19110101000 | Multas Previstas em Legislação Específica - Principal  | 175900000011 - FUNDO PROCON   |       | 10.000,00     |
| 19110611000 | Multas Administrativas por Danos Ambientais - Principal  | 175900000006 - FMDA-FUNDO MUNIC.DESENV.AMBIENTAL                        |       | 413.978,00    |
| 19110614000 | Multas Administrativas por Danos Ambientais - Dívida Ativa - Multas e Juros                          | 175900000006 - FMDA-FUNDO MUNIC.DESENV.AMBIENTAL                        |       | 243.813,54    |
| 19990301000 | Compensações Financeiras entre os Regimes de Previdência - Principal                                 | 180000000000 - RECURSOS VINCULADOS AO RPPS - FUNDO EM CAPITALIZAÇÃO (   |       | 90.000,00     |
| 19990301000 | Compensações Financeiras entre os Regimes de Previdência - Principal                                 | 180000009999 - RECURSOS VINCULADOS AO RPPS - FUNDO EM CAPITALIZAÇÃO (   |       | 400.000,00    |
| 19991221000 | Ônus de Sucumbência - Principal  | 175900000003 - FUNDO PGM-REC.ÔNUS SUCUMBÊNCIA                           |       | 248.000,00    |
| 19999921000 | Outras Receitas Não Arrecadadas e Não Projetadas pela RFB - Primárias - Principal                    | 150000000000 - RECURSOS NÃO VINCULADOS DE IMPOSTOS E TRANSFERÊNCIAS     |       | 12.989.644,41 |
| 19999921000 | Outras Receitas Não Arrecadadas e Não Projetadas pela RFB - Primárias - Principal                    | 150000150000 - RECEITA DE IMPOSTOS E DE TRANSFERÊNCIA DE IMPOSTOS - SAU |       | 400.000,00    |
| 19999921000 | Outras Receitas Não Arrecadadas e Não Projetadas pela RFB - Primárias - Principal                    | 165900000005 - ESTAC ROTATIVO   |       | 195.000,00    |
| 19999921000 | Outras Receitas Não Arrecadadas e Não Projetadas pela RFB - Primárias - Principal                    | 166100000013 - FEAS - BLOCO PROTECAO SOCIAL ESPECIAL                    |       | 300,00        |
| 19999921000 | Outras Receitas Não Arrecadadas e Não Projetadas pela RFB - Primárias - Principal                    | 175900000002 - CONSELHO FIA   |       | 103.000,00    |
| 19999921000 | Outras Receitas Não Arrecadadas e Não Projetadas pela RFB - Primárias - Principal                    | 175900000004 - FMDRS-FUNDO MUNIC.DESENV.RURAL SUSTENTAVEL               |       | 88.340,91     |
| 19999921000 | Outras Receitas Não Arrecadadas e Não Projetadas pela RFB - Primárias - Principal                    | 175900000006 - FMDA-FUNDO MUNIC.DESENV.AMBIENTAL                        |       | 407,58        |
| 19999921000 | Outras Receitas Não Arrecadadas e Não Projetadas pela RFB - Primárias - Principal                    | 175900000007 - FUNPRED  |       | 4.000,00      |
| 19999921000 | Outras Receitas Não Arrecadadas e Não Projetadas pela RFB - Primárias - Principal                    | 175900000012 - REC ADM TEATRO LEI 4766/99                               |       | 20.000,00     |
| 19999921000 | Outras Receitas Não Arrecadadas e Não Projetadas pela RFB - Primárias - Principal                    | 175900000022 - FUNDO MUNICIPAL DOS DIREITOS DA PESSOA IDOSA             |       | 399.900,00    |
| 19999921000 | Outras Receitas Não Arrecadadas e Não Projetadas pela RFB - Primárias - Principal                    | 175900000023 - FUNDO MUNICIPAL DOS DIREITOS DA PESSOA COM DEFICIENCIA   |       | 29.900,00     |
| 19999921000 | Outras Receitas Não Arrecadadas e Não Projetadas pela RFB - Primárias - Principal                    | 175900005807 - RECURSO VINCULADO - AGERSA                               |       | 50.000,00     |
| 19999921000 | Outras Receitas Não Arrecadadas e Não Projetadas pela RFB - Primárias - Principal                    | 180000009999 - RECURSOS VINCULADOS AO RPPS - FUNDO EM CAPITALIZAÇÃO (   |       | 200.000,00    |
| 19999922000 | Outras Receitas Não Arrecadadas e Não Projetadas pela RFB - Primárias - Multa e Juros                | 150000000000 - RECURSOS NÃO VINCULADOS DE IMPOSTOS E TRANSFERÊNCIAS     |       | 93.400,00     |
| 19999923000 | Outras Receitas Não Arrecadadas e Não Projetadas pela RFB - Primárias - Dívida Ativa                 | 150000000000 - RECURSOS NÃO VINCULADOS DE IMPOSTOS E TRANSFERÊNCIAS     |       | 700,00        |
| 19999923000 | Outras Receitas Não Arrecadadas e Não Projetadas pela RFB - Primárias - Dívida Ativa                 | 175900000011 - FUNDO PROCON   |       | 1.764.705,48  |
| 19999924000 | Outras Receitas Não Arrecadadas e Não Projetadas pela RFB - Primárias - DA - Multa Juros DA          | 150000000000 - RECURSOS NÃO VINCULADOS DE IMPOSTOS E TRANSFERÊNCIAS     |       | 20.300,00     |
| 19999931000 | Outras Receitas Não Arrecadadas e Não Projetadas pela RFB - Financeiras - Principal                  | 150000000000 - RECURSOS NÃO VINCULADOS DE IMPOSTOS E TRANSFERÊNCIAS     |       | 2.500,00      |
| 21120101000 | Operações de Crédito Contratuais - Mercado Interno - Principal                                       | 175400000011 - OP CREDITO - BANCO DO BRASIL                             |       | 45.000.000,00 |
| 21120101000 | Operações de Crédito Contratuais - Mercado Interno - Principal                                       | 175400000012 - OP CREDITO - CEF   |       | 77.000.000,00 |
| 22130101000 | Alienação de Bens Móveis e Semoventes - Principal  | 175500000001 - ALIENAÇÃO DE BENS E DIREITOS - PMCI                      |       | 475.348,08    |
| 22130101000 | Alienação de Bens Móveis e Semoventes - Principal  | 17550001616 - ALIENAÇÃO OUTROS BENS MOVEIS - PMCI - SEMUS               |       | 100.000,00    |
| 22130101000 | Alienação de Bens Móveis e Semoventes - Principal  | 175900005807 - RECURSO VINCULADO - AGERSA                               |       | 10.000,00     |
| 22210101000 | Alienação de Bens Imóveis - Principal  | 180000009999 - RECURSOS VINCULADOS AO RPPS - FUNDO EM CAPITALIZAÇÃO (   |       | 2.000,00      |
| 24115011000 | Transf. de Rec. do Bloco de Manut. das Ações e Serv. Públ. de Saúde - Atenção Primária - Principal   | 160100006005 - BL INVEST CONST UND BAS SAUDE                            |       | 1.484.849,00  |
| 24115011000 | Transf. de Rec. do Bloco de Manut. das Ações e Serv. Públ. de Saúde - Atenção Primária - Principal   | 160100006007 - BL INVEST AQUIS EQUIP MAT PERMANENTE                     |       | 800.000,00    |
| 24115011000 | Transf. de Rec. do Bloco de Manut. das Ações e Serv. Públ. de Saúde - Atenção Primária - Principal   | 160100006008 - BL INVEST AQUIS VEICULO                                  |       | 60.000,00     |
| 24115011000 | Transf. de Rec. do Bloco de Manut. das Ações e Serv. Públ. de Saúde - Atenção Primária - Principal   | 160100006014 - REFORMA UNIDADES DE SAUDE                                |       | 100.000,00    |
| 24149901000 | Outras Transferências de Convênios da União e de Suas Entidades - Principal                          | 166500000001 - CV FNAS - CONST CREAS                                    |       | 224.000,00    |
| 24149901000 | Outras Transferências de Convênios da União e de Suas Entidades - Principal                          | 166500000002 - CV FNAS - CONST CENTRO POP                               |       | 254.000,00    |
| 24149901000 | Outras Transferências de Convênios da União e de Suas Entidades - Principal                          | 166500000003 - CV FNAS - CONST UND ACOLHIMENTO CRIANÇA                  |       | 161.000,00    |
| 24149901000 | Outras Transferências de Convênios da União e de Suas Entidades - Principal                          | 170000000602 - CV REF CENTRO OP GUARDA - COPE                           |       | 1.310.153,26  |
| 24149901000 | Outras Transferências de Convênios da União e de Suas Entidades - Principal                          | 170000000701 - CV SINALIZACAO VIARIA                                    |       | 295.300,00    |



**MUNICÍPIO DE CACHOEIRO DE ITAPEMIRIM**  
**MUNICÍPIO DE CACHOEIRO DE ITAPEMIRIM**  
**ESPIRITO SANTO**  
**27.165.588/0001-90**  
**ANALÍTICO DA RECEITA POR FONTE DE RECURSO**  
**ORÇAMENTO DO EXERCÍCIO DE 2023**

| Código      | Descrição  | Fonte   | Ficha | Valor         |
|-------------|--|---|-------|---------------|
| 24149901000 | Outras Transferências de Convênios da União e de Suas Entidades - Principal                          | 170000000943 - CV REFORMA BANCO DE ALIMENTOS                          |       | 297.000,00    |
| 24149901000 | Outras Transferências de Convênios da União e de Suas Entidades - Principal                          | 170000001051 - SEMAI - REFORMA PARQUE DE EXPOSIÇÕES                   |       | 6.112.000,00  |
| 24149901000 | Outras Transferências de Convênios da União e de Suas Entidades - Principal                          | 170000001052 - MAPA - AQUIS MAQ EQUIP AGRICOLAS                       |       | 467.950,00    |
| 24149901000 | Outras Transferências de Convênios da União e de Suas Entidades - Principal                          | 170000001057 - PAVIMENTACAO DE VIAS RURAIS                            |       | 2.475.000,00  |
| 24149901000 | Outras Transferências de Convênios da União e de Suas Entidades - Principal                          | 170000001058 - MAPA - CONST PORTAL PEDRA DA PENHA                     |       | 99.000,00     |
| 24149901000 | Outras Transferências de Convênios da União e de Suas Entidades - Principal                          | 170000001059 - MAPA - CONST CASAS EM MONTE ALEGRE                     |       | 9.900,00      |
| 24149901000 | Outras Transferências de Convênios da União e de Suas Entidades - Principal                          | 170000001061 - MAPA - IMPL CENTRO EVENTOS PQ EXPOSICAO                |       | 7.540.000,00  |
| 24149901000 | Outras Transferências de Convênios da União e de Suas Entidades - Principal                          | 170000001304 - CONSTRUÇÃO CENTRO DE LUTAS                             |       | 238.750,00    |
| 24149901000 | Outras Transferências de Convênios da União e de Suas Entidades - Principal                          | 170000001353 - SEMESP - QUADRAS                                       |       | 382.000,00    |
| 24149901000 | Outras Transferências de Convênios da União e de Suas Entidades - Principal                          | 170000001355 - SEMESP - CAMPO   |       | 222.857,14    |
| 24149901000 | Outras Transferências de Convênios da União e de Suas Entidades - Principal                          | 170000001901 - INFRA ESTRUTURA  |       | 1.374.330,15  |
| 24149901000 | Outras Transferências de Convênios da União e de Suas Entidades - Principal                          | 170000001908 - DRENAGEM PAVIMENTACAO BAIRRO VILA RICA                 |       | 238.750,00    |
| 24149901000 | Outras Transferências de Convênios da União e de Suas Entidades - Principal                          | 170000001911 - SEMO - DRENAGEM PAVIMENTACAO BAIRRO MARIA ORTIZ        |       | 477.500,00    |
| 24149901000 | Outras Transferências de Convênios da União e de Suas Entidades - Principal                          | 170000001913 - SEMO - DRENAGEM PAVIMENTACAO CORREGO DOS MONOS         |       | 286.500,00    |
| 24149901000 | Outras Transferências de Convênios da União e de Suas Entidades - Principal                          | 170000001914 - CEF CT REPASSE 842236-2016                             |       | 767.341,00    |
| 24149901000 | Outras Transferências de Convênios da União e de Suas Entidades - Principal                          | 170000001915 - SEMO - PASSEIOS BAIRRO RUI P BANDEIRA                  |       | 345.445,00    |
| 24225001000 | Transferências de Convênios dos Estados para o Sistema Único de Saúde - SUS - Principal              | 159900000020 - FUNDO MUN ED INF E ENSINO FUND - FMEIEF                |       | 4.000.000,00  |
| 24229901000 | Outras Transferências de Convênios dos Estados e DF e de Suas Entidades - Principal                  | 166500000939 - FEAS - AQUIS. EQUIPAM APAE                             |       | 10.000,00     |
| 24229901000 | Outras Transferências de Convênios dos Estados e DF e de Suas Entidades - Principal                  | 166500000942 - FEAS - AQUIS VEICULO CARITAS                           |       | 89.360,00     |
| 24229901000 | Outras Transferências de Convênios dos Estados e DF e de Suas Entidades - Principal                  | 170100001001 - SEMAI - REFORMA DO MERCADO SAO JOAO                    |       | 99.000,00     |
| 24229901000 | Outras Transferências de Convênios dos Estados e DF e de Suas Entidades - Principal                  | 170100001007 - SEMAI - IMPLANTACAO DE PATRULHA MECANIZADA             |       | 1.890.000,00  |
| 24229901000 | Outras Transferências de Convênios dos Estados e DF e de Suas Entidades - Principal                  | 170100001010 - SEAG - CAMINHOS DO CAMPO                               |       | 5.900.000,00  |
| 24229901000 | Outras Transferências de Convênios dos Estados e DF e de Suas Entidades - Principal                  | 170100001011 - SEAG - PERFURACAO POCO ARTESIANO                       |       | 500.000,00    |
| 24229901000 | Outras Transferências de Convênios dos Estados e DF e de Suas Entidades - Principal                  | 170100001272 - SEMCULT - REFORMA PALACIO BERNARDINO MONTEIRO          |       | 907.661,95    |
| 24229901000 | Outras Transferências de Convênios dos Estados e DF e de Suas Entidades - Principal                  | 170100001302 - SEMESP - VEICULO                                       |       | 60.000,00     |
| 24229901000 | Outras Transferências de Convênios dos Estados e DF e de Suas Entidades - Principal                  | 170100001304 - SEMESP - MATERIAL ESPORTIVO                            |       | 140.403,80    |
| 24229901000 | Outras Transferências de Convênios dos Estados e DF e de Suas Entidades - Principal                  | 170100001311 - SEMESP - CAMPO RUBEM BRAGA                             |       | 715.601,06    |
| 24229901000 | Outras Transferências de Convênios dos Estados e DF e de Suas Entidades - Principal                  | 170100001312 - SEMESP - CAMPO JARDIM ITAPEMIRIM                       |       | 442.937,43    |
| 24229901000 | Outras Transferências de Convênios dos Estados e DF e de Suas Entidades - Principal                  | 170100001901 - SEMO - INFRAESTRUTURA                                  |       | 16.418.604,80 |
| 24229901000 | Outras Transferências de Convênios dos Estados e DF e de Suas Entidades - Principal                  | 170100001908 - SEMO - MACRODRENAGEM LINHA VERMELHA                    |       | 41.921.671,67 |
| 24229901000 | Outras Transferências de Convênios dos Estados e DF e de Suas Entidades - Principal                  | 170100001909 - SEMO - MACRODRENAGEM GILBERTO MACHADO                  |       | 1.879.973,04  |
| 24229901000 | Outras Transferências de Convênios dos Estados e DF e de Suas Entidades - Principal                  | 170100001910 - SEMO - MACRODRENAGEM MARBRASA                          |       | 2.235.651,25  |
| 24229901000 | Outras Transferências de Convênios dos Estados e DF e de Suas Entidades - Principal                  | 170100001911 - SEMO - MACRODRENAGEM RUI PINTO BANDEIRA                |       | 6.006.531,93  |
| 24229901000 | Outras Transferências de Convênios dos Estados e DF e de Suas Entidades - Principal                  | 175900000021 - FUND APOIO DESENV MUNIC - FADMCI                       |       | 60.000.000,00 |
| 29999901000 | Outras Receitas de Capital - Principal   | 150000000000 - RECURSOS NÃO VINCULADOS DE IMPOSTOS E TRANSFERÊNCIAS   |       | 1.000,00      |
| 72150112000 | Corrente Intraorçamentária - Corrente Intraorçamentária - Contribuição do Servidor Civil Ativo - Mul | 180000000000 - RECURSOS VINCULADOS AO RPPS - FUNDO EM CAPITALIZAÇÃO ( |       | 25,00         |
| 72150112000 | Corrente Intraorçamentária - Corrente Intraorçamentária - Contribuição do Servidor Civil Ativo - Mul | 180000009999 - RECURSOS VINCULADOS AO RPPS - FUNDO EM CAPITALIZAÇÃO ( |       | 45,00         |
| 72150211000 | Corrente Intraorçamentária - Corrente Intraorçamentária - Contribuição Patronal - Servidor Civil Ati | 180000000000 - RECURSOS VINCULADOS AO RPPS - FUNDO EM CAPITALIZAÇÃO ( |       | 500.000,00    |
| 72150211000 | Corrente Intraorçamentária - Corrente Intraorçamentária - Contribuição Patronal - Servidor Civil Ati | 180000009999 - RECURSOS VINCULADOS AO RPPS - FUNDO EM CAPITALIZAÇÃO ( |       | 15.650.000,00 |
| 72150211000 | Corrente Intraorçamentária - Corrente Intraorçamentária - Contribuição Patronal - Servidor Civil Ati | 180200000000 - RECURSOS VINCULADOS AO RPPS - TAXA DE ADMINISTRAÇÃO    |       | 3.850.000,00  |
| 72150212000 | Corrente Intraorçamentária - Corrente Intraorçamentária - Contribuição Patronal - Servidor Civil Ati | 180000000000 - RECURSOS VINCULADOS AO RPPS - FUNDO EM CAPITALIZAÇÃO ( |       | 11.000,00     |
| 72150212000 | Corrente Intraorçamentária - Corrente Intraorçamentária - Contribuição Patronal - Servidor Civil Ati | 180000009999 - RECURSOS VINCULADOS AO RPPS - FUNDO EM CAPITALIZAÇÃO ( |       | 70.000,00     |
| 72155111000 | Corrente Intraorçamentária - Corrente Intraorçamentária - Contribuição Patronal - Servidor Civil Ati | 180000009999 - RECURSOS VINCULADOS AO RPPS - FUNDO EM CAPITALIZAÇÃO ( |       | 1.950.000,00  |
| 72155112000 | Corrente Intraorçamentária - Corrente Intraorçamentária - Contribuição Patronal - Servidor Civil Ati | 180000009999 - RECURSOS VINCULADOS AO RPPS - FUNDO EM CAPITALIZAÇÃO ( |       | 2.000,00      |
| 73110111000 | Corrente Intraorçamentária - Corrente Intraorçamentária - Aluguéis e Arrendamentos - Principal       | 180000000001 - RECURSOS VINCULADOS AO RPPS - FUNDO EM CAPITALIZAÇÃO ( |       | 350.000,00    |
| 79229901000 | Corrente Intraorçamentária - Corrente Intraorçamentária - Outras Restituições - Principal;           | 150000000000 - RECURSOS NÃO VINCULADOS DE IMPOSTOS E TRANSFERÊNCIAS   |       | 453.239,64    |



**MUNICIPIO DE CACHOEIRO DE ITAPEMIRIM**  
**MUNICIPIO DE CACHOEIRO DE ITAPEMIRIM**  
**ESPIRITO SANTO**  
**27.165.588/0001-90**  
**ANALÍTICO DA RECEITA POR FONTE DE RECURSO**  
**ORÇAMENTO DO EXERCÍCIO DE 2023**

| Código                           | Descrição   | Fonte   | Ficha | Valor                   |
|----------------------------------|---|---|-------|-------------------------|
| 79229901000                      | Corrente Intraorçamentária - Corrente Intraorçamentária - Outras Restituições - Principal;            | 175900005807 - RECURSO VINCULADO - AGERSA                             |       | 397.800,00              |
| 79990101000                      | Corrente Intraorçamentária - Corrente Intraorçamentária - Aportes Periódicos para Amortiz. de Déficit | 180000000000 - RECURSOS VINCULADOS AO RPPS - FUNDO EM CAPITALIZAÇÃO ( |       | 524.000,00              |
| 79990101000                      | Corrente Intraorçamentária - Corrente Intraorçamentária - Aportes Periódicos para Amortiz. de Déficit | 180000009999 - RECURSOS VINCULADOS AO RPPS - FUNDO EM CAPITALIZAÇÃO ( |       | 28.000.000,00           |
| 9517115111000                    | Dedução FUNDEB - Dedução FUNDEB - Cota-Parte do Fundo de Participação dos Municípios - Cota Mensal -  | 150000000000 - RECURSOS NÃO VINCULADOS DE IMPOSTOS E TRANSFERÊNCIAS   |       | (25.261.200,00)         |
| 9517115201000                    | Dedução FUNDEB - Dedução FUNDEB - Cota-Parte do Imposto Sobre a Propriedade Territorial Rural - Prin  | 150000000000 - RECURSOS NÃO VINCULADOS DE IMPOSTOS E TRANSFERÊNCIAS   |       | (15.200,00)             |
| 9517215001000                    | Dedução FUNDEB - Dedução FUNDEB - Cota-Parte do ICMS - Principal                                      | 150000000000 - RECURSOS NÃO VINCULADOS DE IMPOSTOS E TRANSFERÊNCIAS   |       | (29.049.600,00)         |
| 9517215101000                    | Dedução FUNDEB - Dedução FUNDEB - Cota-Parte do IPVA - Principal                                      | 150000000000 - RECURSOS NÃO VINCULADOS DE IMPOSTOS E TRANSFERÊNCIAS   |       | (6.907.000,00)          |
| 9517215201000                    | Dedução FUNDEB - Dedução FUNDEB - Cota-Parte do IPI - Municípios - Principal                          | 150000000000 - RECURSOS NÃO VINCULADOS DE IMPOSTOS E TRANSFERÊNCIAS   |       | (292.600,00)            |
| <b>Total da Receita Líquida:</b> |   |   |       | <b>1.060.000.000,00</b> |
| <b>Total Intra-Orçamentário</b>  |   |   |       | <b>51.758.109,64</b>    |
| <b>Total Líquido:</b>            |   |   |       | <b>1.008.241.890,36</b> |

---

---

**DEMONSTRATIVO REGIONALIZADO DO EFEITO, SOBRE AS RECEITAS E DESPESAS, DECORRENTES DE ISENÇÕES, ANISTIAS, REMISSÕES, SUBSÍDIOS E BENEFÍCIOS DE NATUREZA FINANCEIRA, TRIBUTÁRIA E CREDITÍCIA. (Constituição Federal, art. 165, § 6º - LRF, art. 5º, inciso II)**

**FUNDAMENTAÇÃO**

O presente demonstrativo, para o exercício financeiro de 2023, foi elaborado em conformidade com o disposto no:

01) Parágrafo 6º do art. 165 da Constituição Federal, que estabelece a obrigação de o Poder Executivo fazer tal apresentação;

02) Inciso II do art. 5º da Lei complementar nº 101 de 2000, que estabelece que projeto de lei orçamentária anual (LOA) será acompanhado de documento a que se refere o § 6º do art. 165 da Constituição Federal, bem como das medidas de compensação a renúncias de receita e aumento de despesas obrigatórias de caráter continuado.

**APRESENTAÇÃO DO DEMONSTRATIVO**

No que se refere a renúncia fiscal, segundo o disposto no § 1º do art. 14 da Lei Complementar nº 101/2000, compreende anistia, remissão, subsídio, crédito presumido, concessão de isenção em caráter geral, alteração de alíquota ou modificação de base de cálculo que implique redução discriminada de tributos ou contribuições, e outros benefícios que correspondam a tratamento diferenciado.

Destaca-se que esse demonstrativo se refere aos benefícios de natureza tributária. Para a elaboração deste documento, foram considerados como benefícios tributários, aqueles que se enquadrem, cumulativamente, nas seguintes hipóteses:

- a) Reduzam a arrecadação potencial;
- b) Aumentem a disponibilidade econômica do contribuinte;
- c) Constituam, sob o aspecto jurídico, uma exceção à norma que referencia o tributo ou alcancem, exclusivamente, determinado grupo de contribuintes.

As concessões a título de renúncia de receita foram concedidas conforme demonstrativo abaixo:

**INCENTIVOS E BENEFÍCIOS FISCAIS INSTITUÍDOS EM TODA A REGIÃO DO MUNICÍPIO DE CACHOEIRO DE ITAPEMIRIM, SEM A INDICAÇÃO DE REGIÃO**

| <b>TRIBUTO</b> | <b>MODALIDADE</b>                               | <b>SETORES/<br/>PROGRAMAS/<br/>BENEFICIÁRIO</b>               | <b>LEI</b>                                       | <b>2023</b>  |
|----------------|---|---|--|--------------|
| IPTU           | Isenção   | regularização loteamentos                                     | 4960/2000<br>5516/2003                           | 190.000,00   |
| IPTU           | Isenção   | isenção IPTU para imóveis padrão "D/E" com limite valor venal | 5394/2002<br>(Código Trib. Mun.)<br>Artigo 63, I | 300.000,00   |
| IPTU           | Desconto concedido para pagamento em cota única | todos os contribuintes do IPTU                                | 5394/2002<br>(Código Trib. Mun.)<br>Artigo 184   | 2.900.000,00 |

|  |  |  |   |              |
|--|--|--|---|--------------|
| IPTU                                   | Redução de 20% do valor do IPTU para imóveis que não possuem dívidas na data de 30 de setembro de cada ano.  | contribuintes do IPTU que na data de 30 de setembro do exercício anterior ao lançamento estejam com o lançamento do exercício pago e que a unidade imobiliária não possua débito inscrito em dívida ativa. | 5394/2002<br>(Código Trib. Mun.)<br>Artigo 62   | 6.500.000,00 |
| IPTU                                   | Programa "Nota Cachoeiro" que concede benefício fiscal de geração de crédito de ISS em favor de tomador de serviços, pessoa física para abatimento no valor do IPTU. | Tomadores de serviços - pessoa física  | 5394/2002<br>(Código Trib. Mun.)<br>Artigo 92-B | 90.000,00    |
| IPTU / ITBI/ISS<br>TAXA FISC.<br>OBRAS | Isenção  | contribuintes que efetuarem aquisição de imóveis com enquadramento no Programa Minha Casa Minha Vida   | 6332/2009                                       | 90.000,00    |
| IPTU/PREÇO<br>PUBLICO<br>TAXA ITBI     | Isenção de IPTU por 5 anos e de preço público ref. taxa de avaliação do ITBI.  | contribuintes com renda familiar mensal de até 3 salários mínimos, que tiveram imóvel construído pelo programa Minha Casa Minha Vida.  | 7385/2016                                       | 35.000,00    |
| IPTU /ISS /ITBI                        | Isenção e redução base de calculo  | incentivo fiscal para reativação, ampliação e instalação de empresas   | 4970/2000<br>Art. 1º                            | 90.000,00    |
| IPTU /ISS<br>/ITBI/TAXAS               | Isenção e redução base de calculo  | incentivo para instalação/ampliação de empresas e geração de empregos.   | 7692/2019                                       | 5.000.000,00 |

|                       |                                   |  |  |              |
|-----------------------|-----------------------------------|--|--|--------------|
| IPTU /ISS /ITBI       | Isenção                           | construção casas populares com recurso FGTS  | 5005/2000                                    | 27.000,00    |
| IPTU /ISS /ITBI/TAXAS | Isenção 25 anos                   | isenção tributos Itabira Agro-Industrial   | 4983/2000                                    | 270.000,00   |
| IPTU /ITBI            | Isenção e redução base de calculo | loteamentos no Distrito Industrial Lauro Lemos Junior - Morro Grande   | 5170/2001                                    | 980.000,00   |
| IPTU/ISS              | Isenção e remissão                | entidades culturais, recreativas e educacionais sem fins lucrativos e/ou de natureza filantrópica.   | 5436/2003                                    | 2.100.000,00 |
| ISS/IPTU/ITBI/TAXAS   | isenção                           | isenção tributos Fundação "Vale do Itapemirim" - Falculdades de Direito e Ciencias Contábeis e Administrativas                                     | 4955/2000                                    | 170.000,00   |
| ITBI                  | Redução de Alíquota               | Contribuintes que adquirirem imóveis no território do Município.   | 5394/2002 (Cód. Trib. Mun.) artigo 72        | 1.700.000,00 |
| MULTAS/JUR OS         | redução                           | desconto 20% nas multas e juros moratórios para pagamento a vista de débitos inscritos em Dívida Ativa   | 5394/2002 (Cód. Trib. Mun.) artigo 188, § 1º | 390.000,00   |
| MULTAS/JUR OS         | Redução de multas/juros           | REFIM V 2015 - Programa de recuperação fiscal com descontos de juros/multas pagamento à vista e/ou parcelado de débitos inscritos em Dívida Ativa. | 7264/2015                                    | 120.000,00   |

|   |   |   |   |              |
|---|---|---|---|--------------|
| MULTAS/JUR OS   | Redução de multas/juros   | REFIS 2017/2018 - Programa de regularização fiscal com descontos de juros/multas pagamento à vista e/ou parcelado de débitos inscritos em Dívida Ativa. | 7514/2017   | 270.000,00   |
| MULTAS/JUR OS   | Redução de multas/juros   | REFIS 2019 - Programa de regularização fiscal com descontos de juros/multas pagamento à vista e/ou parcelado de débitos inscritos em Dívida Ativa.      | 7773/2019   | 190.000,00   |
| MULTAS/JUR OS   | Redução de multas/juros   | REFIS 2023 - Programa de regularização fiscal com descontos de juros/multas pagamento à vista e/ou parcelado de débitos inscritos em Dívida Ativa.      | Projeto de lei a ser encaminhado à Câmara Municipal.                      | 1.900.000,00 |
| TAXA FISCALIZAÇÃO LOCALIZAÇÃO, SANITÁRIA, ANUNCIO e ISS FIXO DE AUTÔNOMOS | Desconto para pagamento a vista em cota única nos lançamentos do exercício corrente | todos os contribuintes inscritos no Cadastro Mobiliário Tributário  | 5394/2002 (Cód. Trib. Mun.) artigo 184                                    | 380.000,00   |
| TAXA FISCALIZAÇÃO LOCALIZAÇÃO, SANITÁRIA, ANUNCIO e SERV. PUBLICOS        | Isenção   | Microempresas, Empreendedores Individuais, órgãos públicos, autarquias, organizações religiosas e entidades sem fins lucrativos.                        | 5394/2002 - (Código Trib. Mun.) artigos 94-A, 94-B, 94-C; e Lei 7777/2019 | 1.600.000,00 |



|  |  |   |   |              |
|--|--|---|---|--------------|
| TAXA DE COLETA E DESTINAÇÃO FINAL DE RESÍDUOS SÓLIDOS – TCDRS        | Isenção e Desconto para pagamento a vista em cota única nos lançamentos do exercício corrente  | Isenção para os Contribuintes com imóveis classificados com padrão C ou D, nos ter definidos no Inciso I do Art. 63, da Lei 5.394, de 27 de dezembro de 2002;<br><br>- Desconto para todos os contribuintes que optarem com pagamento em cota única | 7857/2020   | 2.200.000,00 |
| COSIP - CONTRIBUIÇÃO PARA O CUSTEIO DO SERVIÇO DE ILUMINAÇÃO PÚBLICA | isenção  | isenção para consumidores classificados, de acordo com normas da ANEEL, nas classes: residencial com consumo até 70 kwh e classe rural.   | 5394/2002<br>-<br>(Código Trib. Mun.) artigos 124, § 2º                               | 420.000,00   |
| ISS  | Isenção e redução da base de calculo   | Transporte rodoviário coletivo de passageiros   | Projeto de lei a ser encaminhado à Câmara Municipal.                                  | 1.560.000,00 |
| PREÇO PÚBLICO  | Desconto de 90% pela utilização do Parque de Exposição Carlos Caiado Barbosa - item 2.2.12 da Tabela de Preços Públicos - Anexo I - Decreto nº 18.037/2007 e 31.712/2022 | desconto valores preço público para a Realização de Shows, Feiras, Exposições e outros eventos técnicos ou de entretenimento  | 5394/2002<br>-<br>(Código Trib. Mun.) artigos 278 e Decretos 18037/2007 e 31.712/2022 | 200.000,00   |

|  |  |  |  |                      |
|--|--|--|--|----------------------|
| IPTU E TAXA DE COLETA E DESTINAÇÃO FINAL DE RESÍDUOS SÓLIDOS – TCDRS | A unidade imobiliária que tiver diferença a maior no valor do Imposto Predial e Territorial Urbano - IPTU nos exercícios de 2023 e 2024, apurada em relação ao exercício 2020, decorrente da Atualização Cadastral Imobiliária, terá redução de 90% (noventa por cento) para pagamento em cota única ou 85% (oitenta e cinco por cento) para pagamento parcelado, a ser aplicada sobre o valor da diferença. | Contribuintes do IPTU que tiveram aumento no IPTU decorrente de ações de recadastramento imobiliário | Projeto de lei a ser encaminhado à Câmara Municipal. | 6.747.650,00         |
| <b>TOTAL</b>   |  |  |  | <b>36.419.650,00</b> |

**ARF/Tabela 1 - DEMONSTRATIVO DOS RISCOS FISCAIS E PROVIDÊNCIAS**

MUNICÍPIO DE CACHOEIRO DE ITAPEMIRIM  
LEI DE DIRETRIZES ORÇAMENTARIAS  
ANEXO DE RISCOS FISCAIS  
**DEMONSTRATIVO DE RISCOS FISCAIS E PROVIDÊNCIAS**  
2023

ARF (LRF, art 4º, § 3º)

| PASSIVOS CONTINGENTES                 |                     | Valor  | PROVIDÊNCIAS        |  |
|---------------------------------------|---------------------|--|---------------------|--|
| Descrição                             | Valor               | Descrição  | Valor               |  |
| Demandas Judiciais                    | 500.000,00          | Abertura de créditos adicionais a partir da Reserva de Contingência                        | 1.400.000,00        |  |
| Dívidas em Processo de Reconhecimento | 0,00                |  |                     |  |
| Avais e Garantias Concedidas          | 0,00                |  |                     |  |
| Assunção de Passivos                  | 0,00                |  |                     |  |
| Assistências Diversas                 | 400.000,00          | Abertura de créditos adicionais a partir da redução de dotação de despesas discricionárias | 0,00                |  |
| Outros Passivos Contingentes          | 500.000,00          |  |                     |  |
| <b>SUBTOTAL</b>                       | <b>1.400.000,00</b> | <b>SUBTOTAL</b>  | <b>1.400.000,00</b> |  |
| <b>DEMAIS RISCOS FISCAIS PASSIVOS</b> |                     | <b>PROVIDÊNCIAS</b>  |                     |  |
| Descrição                             | Valor               | Descrição  | Valor               |  |
| Frustração de Arrecadação             | 0,00                |  |                     |  |
| Restituição de Tributos a Maior       | 0,00                |  |                     |  |
| Discrepância de Projeções:            |                     |  |                     |  |
| Outros Riscos Fiscais                 | 0,00                |  |                     |  |
| <b>SUBTOTAL</b>                       | <b>0,00</b>         | <b>SUBTOTAL</b>  | <b>0,00</b>         |  |
| <b>TOTAL</b>                          | <b>1.400.000,00</b> | <b>TOTAL</b>   | <b>1.400.000,00</b> |  |

FONTE: E&amp;L, Secretária Municipal da Fazenda, 06/12/2022, 10:54h

## AMF/Tabela 1 - DEMONSTRATIVO I – METAS ANUAIS



MUNICÍPIO DE CACHOEIRO DE ITAPEMIRIM  
LEI DE DIRETRIZES ORÇAMENTÁRIAS  
ANEXO DE METAS FISCAIS  
METAS ANUAIS  
2023

| ESPECIFICAÇÃO                           | 2023            |               |                             |                             |                 |               | 2024                        |                             |                 |               |                             |                             | 2025            |               |                             |                             |  |  |
|---|-----------------|---------------|-----------------------------|-----------------------------|-----------------|---------------|-----------------------------|-----------------------------|-----------------|---------------|-----------------------------|-----------------------------|-----------------|---------------|-----------------------------|-----------------------------|--|--|
|   | Valor           |               | % PIB<br>(a / PIB)<br>x 100 | % RCL<br>(a / RCL)<br>x 100 | Valor           |               | % PIB<br>(b / PIB)<br>x 100 | % RCL<br>(b / RCL)<br>x 100 | Valor           |               | % PIB<br>(c / PIB)<br>x 100 | % RCL<br>(c / RCL)<br>x 100 | Valor           |               | % PIB<br>(c / PIB)<br>x 100 | % RCL<br>(c / RCL)<br>x 100 |  |  |
|   | Corrente<br>(a) | Constante     |                             |                             | Corrente<br>(b) | Constante     |                             |                             | Corrente<br>(c) | Constante     |                             |                             | Corrente<br>(c) | Constante     |                             |                             |  |  |
| Receita Total                           | 1.060.000.000   | 1.028.200.000 | 0,87                        | 153,38                      | 1.112.403.249   | 1.079.031.151 | 0,89                        | 152,80                      | 1.150.558.680   | 1.116.041.920 | 0,90                        | 152,88                      | 1.150.558.680   | 1.116.041.920 | 0,90                        | 152,88                      |  |  |
| Receitas Primárias (I)                  | 897.190.349     | 870.274.639   | 0,73                        | 129,82                      | 940.925.661     | 912.697.891   | 0,75                        | 129,24                      | 973.216.218     | 944.019.732   | 0,76                        | 129,32                      | 973.216.218     | 944.019.732   | 0,76                        | 129,32                      |  |  |
| Despesa Total                           | 1.060.000.000   | 1.028.200.000 | 0,87                        | 153,38                      | 1.112.403.249   | 1.079.031.151 | 0,89                        | 152,80                      | 1.150.558.680   | 1.116.041.920 | 0,90                        | 152,88                      | 1.150.558.680   | 1.116.041.920 | 0,90                        | 152,88                      |  |  |
| Despesas Primárias (II)                 | 1.021.752.736   | 991.100.154   | 0,84                        | 147,85                      | 1.075.599.105   | 1.043.331.132 | 0,86                        | 147,74                      | 1.112.492.154   | 1.079.117.390 | 0,87                        | 147,82                      | 1.112.492.154   | 1.079.117.390 | 0,87                        | 147,82                      |  |  |
| Resultado Primário (III) = (I – II)     | (124.562.387)   | (120.825.515) | -0,10                       | -18,02                      | (134.673.444)   | (130.633.241) | -0,11                       | -18,50                      | (139.275.936)   | (135.097.658) | -0,11                       | -18,51                      | (139.275.936)   | (135.097.658) | -0,11                       | -18,51                      |  |  |
| Resultado Nominal                       | (68.104.311)    | (66.061.182)  | -0,06                       | -9,85                       | (71.693.408)    | (69.542.606)  | -0,06                       | -9,85                       | (74.152.492)    | (71.927.918)  | -0,06                       | -9,85                       | (74.152.492)    | (71.927.918)  | -0,06                       | -9,85                       |  |  |
| Dívida Pública Consolidada              | 108.915.385     | 105.647.923   | 0,09                        | 15,76                       | 114.655.226     | 111.215.569   | 0,09                        | 15,75                       | 118.587.900     | 115.030.263   | 0,09                        | 15,76                       | 118.587.900     | 115.030.263   | 0,09                        | 15,76                       |  |  |
| Dívida Consolidada Líquida              | (30.737.561)    | (29.815.435)  | -0,03                       | -4,45                       | (32.357.431)    | (31.386.708)  | -0,03                       | -4,44                       | (33.467.291)    | (32.463.272)  | -0,03                       | -4,45                       | (33.467.291)    | (32.463.272)  | -0,03                       | -4,45                       |  |  |
| Receitas Primárias advindas de PPP (IV) | 0               | 0             | 0                           | 0                           | 0               | 0             | 0                           | 0                           | 0               | 0             | 0                           | 0                           | 0               | 0             | 0                           | 0                           |  |  |
| Despesas Primárias geradas por PPP (V)  | 4.001.000       | 3.880.970     | 0,00                        | 0,58                        | 4.215.854       | 4.089.378     | 0,00                        | 0,58                        | 4.356.242       | 4.225.554     | 0,00                        | 0,58                        | 4.356.242       | 4.225.554     | 0,00                        | 0,58                        |  |  |
| Impacto do saldo das PPP (VI) = (IV-V)  | 0               | 0             | 0                           | 0                           | 0               | 0             | 0                           | 0                           | 0               | 0             | 0                           | 0                           | 0               | 0             | 0                           | 0                           |  |  |

FONTE: E&amp;L, Secretária Municipal da Fazenda, 06/12/2022, 10:54h

**AMF/Tabela 2 - DEMONSTRATIVO 2 – AVALIAÇÃO DO CUMPRIMENTO DAS METAS FISCAIS DO EXERCÍCIO ANTERIOR**

**MUNICÍPIO DE CACHOEIRO DE ITAPEMIRIM**  
**LEI DE DIRETRIZES ORÇAMENTÁRIAS**  
**ANEXO DE METAS FISCAIS**

**AVALIAÇÃO DO CUMPRIMENTO DAS METAS FISCAIS DO EXERCÍCIO ANTERIOR**  
**2023**

| <b>ESPECIFICAÇÃO</b>              | <b>Metas<br/>Previsas em<br/>2021<br/>(a)</b> | <b>% PIB</b> | <b>% RCL</b> | <b>Metas Realizadas<br/>em 2021<br/>(b)</b> | <b>% PIB</b> | <b>% RCL</b> | <b>Varição</b>               |                          | <b>R\$ 1,00</b> |
|-----------------------------------|---|--------------|--------------|---|--------------|--------------|------------------------------|--------------------------|-----------------|
|                                   |   |              |              |   |              |              | <b>Valor<br/>(c) = (b-a)</b> | <b>%<br/>(c/a) x 100</b> |                 |
| Receita Total                     | 670.441.447                                   | 0,46         | 141,25       | 686.855.343                                 | 0,45         | 121,79       | 16.413.896                   | 2,45                     |                 |
| Receitas Primárias (I)            | 571.170.447                                   | 0,40         | 120,33       | 560.225.873                                 | 0,37         | 99,33        | (10.944.574)                 | -1,92                    |                 |
| Despesa Total                     | 670.441.447                                   | 0,46         | 141,25       | 585.640.433                                 | 0,39         | 103,84       | (84.801.014)                 | -12,65                   |                 |
| Despesas Primárias (II)           | 664.910.750                                   | 0,46         | 140,08       | 521.513.202                                 | 0,34         | 92,47        | (143.397.548)                | -21,57                   |                 |
| Resultado Primário (III) = (I-II) | (93.740.303)                                  | -0,06        | -19,75       | 38.712.672                                  | 0,03         | 6,86         | 132.452.975                  | -141,30                  |                 |
| Resultado Nominal                 | (10.328.400)                                  | -0,01        | -2,18        | 23.730.302                                  | 0,02         | 4,21         | 34.058.702                   | -329,76                  |                 |
| Dívida Pública Consolidada        | 123.746.191                                   | 0,09         | 26,07        | 76.667.792                                  | 0,05         | 13,59        | (47.078.399)                 | -38,04                   |                 |
| Dívida Consolidada Líquida        | (4.148.788)                                   | 0,00         | -0,87        | (110.504.395)                               | -0,07        | -19,59       | (106.355.607)                | 2563,53                  |                 |

FONTE: E&L, Secretária Municipal da Fazenda, 06/12/2022, 10:54h

**AME/Tabela 3 - DEMONSTRATIVO 3 – METAS FISCAIS ATUAIS COMPARADAS COM AS FIXADAS NOS TRÊS EXERCÍCIOS ANTERIORES**



MUNICÍPIO DE CACHOEIRO DE ITAPEMIRIM  
LEI DE DIRETRIZES ORÇAMENTÁRIAS  
ANEXO DE METAS FISCAIS

**METAS FISCAIS ATUAIS COMPARADAS COM AS FIXADAS NOS TRÊS EXERCÍCIOS ANTERIORES**  
2023

AMF – Demonstrativo 3 (LRF, art.4º, §2º, inciso II)

R\$ 1,00

| ESPECIFICAÇÃO                       | VALORES A PREÇOS CORRENTES |               |         |              |         |               |       |               |      |               |      |  |
|-------------------------------------|----------------------------|---------------|---------|--------------|---------|---------------|-------|---------------|------|---------------|------|--|
|                                     | 2020                       | 2021          | %       | 2022         | %       | 2023          | %     | 2024          | %    | 2025          | %    |  |
| Receita Total                       | 583.036.312                | 686.855.343   | 17,81   | 810.229.031  | 17,96   | 1.060.000.000 | 30,83 | 1.112.403.249 | 4,94 | 1.150.558.680 | 3,43 |  |
| Receitas Primárias (I)              | 546.347.112                | 560.225.873   | 2,54    | 732.266.467  | 30,71   | 897.190.349   | 22,52 | 940.925.661   | 4,87 | 973.216.218   | 3,43 |  |
| Despesa Total                       | 598.036.312                | 585.640.433   | -2,07   | 810.229.031  | 38,35   | 1.060.000.000 | 30,83 | 1.112.403.249 | 4,94 | 1.150.558.680 | 3,43 |  |
| Despesas Primárias (II)             | 592.303.366                | 521.513.202   | -11,95  | 803.689.333  | 54,11   | 1.021.752.736 | 27,13 | 1.075.599.105 | 5,27 | 1.112.492.154 | 3,43 |  |
| Resultado Primário (III) = (I - II) | (45.956.254)               | 38.712.672    | -184,24 | (71.422.866) | -284,49 | (124.562.387) | 74,40 | (134.673.444) | 8,12 | (139.275.936) | 3,42 |  |
| Resultado Nominal                   | (34.750.000)               | 23.730.302    | -168,29 | (63.881.729) | -369,20 | (68.104.311)  | 6,61  | (71.693.408)  | 5,27 | (74.152.492)  | 3,43 |  |
| Dívida Pública Consolidada          | 55.911.562                 | 76.667.792    | 37,12   | 103.728.938  | 35,30   | 108.915.385   | 5,00  | 114.655.226   | 5,27 | 118.587.900   | 3,43 |  |
| Dívida Consolidada Líquida          | (137.895.340)              | (110.504.395) | -19,86  | (29.273.868) | -73,51  | (30.737.561)  | 5,00  | (32.357.431)  | 5,27 | (33.467.291)  | 3,43 |  |

| ESPECIFICAÇÃO                       | VALORES A PREÇOS CONSTANTES |               |       |              |         |               |       |               |      |               |      |  |
|-------------------------------------|-----------------------------|---------------|-------|--------------|---------|---------------|-------|---------------|------|---------------|------|--|
|                                     | 2020                        | 2021          | %     | 2022         | %       | 2023          | %     | 2024          | %    | 2025          | %    |  |
| Receita Total                       | 565.545.223                 | 666.249.683   | 17,81 | 785.922.160  | 17,96   | 1.028.200.000 | 30,83 | 1.079.031.151 | 4,94 | 1.116.041.920 | 3,43 |  |
| Receitas Primárias (I)              | 529.956.699                 | 543.419.097   | 1,03  | 710.298.473  | 30,71   | 870.274.639   | 22,52 | 912.697.891   | 4,87 | 944.019.732   | 3,43 |  |
| Despesa Total                       | 580.095.223                 | 568.071.220   | 0,98  | 785.922.160  | 38,35   | 1.028.200.000 | 30,83 | 1.079.031.151 | 4,94 | 1.116.041.920 | 3,43 |  |
| Despesas Primárias (II)             | 574.534.265                 | 505.867.806   | 0,88  | 779.578.653  | 54,11   | 991.100.154   | 27,13 | 1.043.331.132 | 5,27 | 1.079.117.390 | 3,43 |  |
| Resultado Primário (III) = (I - II) | (44.577.566)                | 37.551.291    | -0,84 | (69.280.180) | -284,49 | (120.825.515) | 74,40 | (130.633.241) | 8,12 | (135.097.658) | 3,42 |  |
| Resultado Nominal                   | (33.707.500)                | 23.018.393    | -0,68 | (61.965.277) | -369,20 | (66.061.182)  | 6,61  | (69.542.606)  | 5,27 | (71.927.918)  | 3,43 |  |
| Dívida Pública Consolidada          | 54.234.215                  | 74.367.758    | 1,37  | 100.617.070  | 35,30   | 105.647.923   | 5,00  | 111.215.569   | 5,27 | 115.030.263   | 3,43 |  |
| Dívida Consolidada Líquida          | (133.758.480)               | (107.189.263) | 0,80  | (28.395.652) | -73,51  | (29.815.435)  | 5,00  | (31.386.708)  | 5,27 | (32.463.272)  | 3,43 |  |

FONTE: E&L, Secretária Municipal da Fazenda, 06/12/2022, 10:54h

**AMF/Tabela 4 - DEMONSTRATIVO 4 – EVOLUÇÃO DO PATRIMÔNIO LÍQUIDO**

MUNICÍPIO DE CACHOEIRO DE ITAPEMIRIM  
LEI DE DIRETRIZES ORÇAMENTÁRIAS  
ANEXO DE METAS FISCAIS

**EVOLUÇÃO DO PATRIMÔNIO LÍQUIDO**

2023

| PATRIMÔNIO LÍQUIDO  | R\$ 1,00           |                |                    |                |
|---------------------|--------------------|----------------|--------------------|----------------|
|                     | 2021               | %              | 2020               | %              |
| Patrimônio/Capital  | 0                  | 0,00%          | 0                  | 0,00%          |
| Reservas            | 0                  | 0,00%          | 0                  | 0,00%          |
| Resultado Acumulado | 163.731.451        | 100,00%        | 244.292.841        | 100,00%        |
| <b>TOTAL</b>        | <b>163.731.451</b> | <b>100,00%</b> | <b>244.292.841</b> | <b>100,00%</b> |

**REGIME PREVIDENCIÁRIO**

| PATRIMÔNIO LÍQUIDO             | R\$ 1,00             |                |                  |                |
|--------------------------------|----------------------|----------------|------------------|----------------|
|                                | 2021                 | %              | 2020             | %              |
| Patrimônio                     | 0                    | 0,00%          | 0                | 0,00%          |
| Reservas                       | 0                    | 0,00%          | 0                | 0,00%          |
| Lucros ou Prejuízos Acumulados | (188.783.836)        | 100,00%        | 5.179.854        | 100,00%        |
| <b>TOTAL</b>                   | <b>(188.783.836)</b> | <b>100,00%</b> | <b>5.179.854</b> | <b>100,00%</b> |

FONTE: E&L, Secretária Municipal da Fazenda, 06/12/2022, 10:54h

**AMF/Tabela 5 - DEMONSTRATIVO 5 – ORIGEM E APLICAÇÃO DOS RECURSOS OBTIDOS COM A ALIENAÇÃO DE ATIVOS**



MUNICÍPIO DE CACHOEIRO DE ITAPEMIRIM  
LEI DE DIRETRIZES ORÇAMENTÁRIAS  
ANEXO DE METAS FISCAIS

**ORIGEM E APLICAÇÃO DOS RECURSOS OBTIDOS COM A ALIENAÇÃO DE ATIVOS**  
2023

|  | R\$ 1,00                                   |   |                                   |
|--|--|---|-----------------------------------|
|  | 2021<br>(a)                                | 2020<br>(b)                               | 2019<br>(c)                       |
| <b>RECEITAS REALIZADAS</b>                         |  |   |                                   |
| RECEITAS DE CAPITAL - ALIENAÇÃO DE ATIVOS (I)      | 980.145,51                                 | 585.658,78                                | 25.261,28                         |
| Alienação de Bens Móveis                           | 957.158,32                                 | 582.550,00                                | 0,00                              |
| Alienação de Bens Móveis - Rendimentos             | 22.987,19                                  | 3.108,78                                  | 25.261,28                         |
| Alienação de Bens Imóveis                          | 0,00                                       | 0,00                                      | 0,00                              |
| <b>DESPESAS EXECUTADAS</b>                         |  |   |                                   |
| APLICAÇÃO DOS RECURSOS DA ALIENAÇÃO DE ATIVOS (II) | 535.440,00                                 | 268.710,40                                | 531.956,90                        |
| DESPESAS DE CAPITAL                                | 535.440,00                                 | 268.710,40                                | 531.956,90                        |
| Investimentos                                      | 535.440,00                                 | 268.710,40                                | 531.956,90                        |
| Inversões Financeiras                              |  |   |                                   |
| Amortização da Dívida                              |  |   |                                   |
| DESPESAS CORRENTES DOS REGIMES DE PREVIDÊNCIA      | 0,00                                       | 0,00                                      | 0,00                              |
| Regime Geral de Previdência Social                 |  |   |                                   |
| Regime Próprio de Previdência dos Servidores       |  |   |                                   |
| <b>SALDO EXERCÍCIO ANTERIOR</b>                    |  |   | 782.845,70                        |
| <b>SALDO FINANCEIRO</b>                            | <b>2021<br/>(g) = ((Ia - IIId) + IIIh)</b> | <b>2020<br/>(h) = ((Ib - IIe) + IIIi)</b> | <b>2019<br/>(i) = (Ic - IIIf)</b> |
| <b>VALOR (III)</b>                                 | 1.037.803,97                               | 593.098,46                                | 276.150,08                        |

FONTE: E&L, Secretária Municipal da Fazenda, 06/12/2022, 10:54h

Nota :



**AMF/Tabela 6 - DEMONSTRATIVO 6 – AVALIAÇÃO DA SITUAÇÃO FINANCEIRA E ATUARIAL DO REGIME PRÓPRIO DE PREVIDÊNCIA DOS SERVIDORES**



MUNICÍPIO DE CACHOEIRO DE ITAPEMIRIM  
LEI DE DIRETRIZES ORÇAMENTÁRIAS  
ANEXO DE METAS FISCAIS  
AVALIAÇÃO DA SITUAÇÃO FINANCEIRA E ATUARIAL DO RPPS  
2023

AMF - Demonstrativo 6 (LRF, art. 4º, § 2º, inciso IV, alínea "a")

R\$ 1,00

**RECEITAS E DESPESAS PREVIDENCIÁRIOS DO REGIME PRÓPRIO DE PREVIDÊNCIA DOS SERVIDORES**

| <b>PLANO PREVIDENCIÁRIO</b>                                       |                       |                       |                      |
|---|-----------------------|-----------------------|----------------------|
| <b>RECEITAS PREVIDENCIÁRIAS - RPPS</b>                            | <b>2019</b>           | <b>2020</b>           | <b>2021</b>          |
| <b>RECEITAS CORRENTES (I)</b>                                     | <b>104.467.717,64</b> | <b>124.800.231,38</b> | <b>90.740.961,38</b> |
| <b>Receita de Contribuições dos Segurados</b>                     | <b>10.074.462,76</b>  | <b>15.520.396,83</b>  | <b>16.149.242,10</b> |
| <b>Civil</b>  | <b>10.074.462,76</b>  | <b>15.520.396,83</b>  | <b>16.149.242,10</b> |
| Ativo   | 9.633.784,96          | 14.835.380,43         | 15.327.738,66        |
| Inativo   | 394.067,39            | 614.270,62            | 727.192,41           |
| Pensionista   | 46.610,41             | 70.745,78             | 94.311,03            |
| <b>Militar</b>  | <b>0,00</b>           | <b>0,00</b>           | <b>0,00</b>          |
| Ativo   | 0,00                  | 0,00                  | 0,00                 |
| Inativo   | 0,00                  | 0,00                  | 0,00                 |
| Pensionista   | 0,00                  | 0,00                  | 0,00                 |
| <b>Receita de Contribuições Patronais</b>                         | <b>15.236.344,71</b>  | <b>19.338.155,98</b>  | <b>18.957.377,50</b> |
| <b>Civil</b>  | <b>13.942.641,68</b>  | <b>17.919.086,34</b>  | <b>17.337.257,71</b> |
| Ativo   | 13.942.641,68         | 17.919.086,34         | 17.337.257,71        |
| Inativo   | 0,00                  | 0,00                  | 0,00                 |
| Pensionista   | 0,00                  | 0,00                  | 0,00                 |
| <b>Militar</b>  | <b>0,00</b>           | <b>0,00</b>           | <b>0,00</b>          |
| Ativo   | 0,00                  | 0,00                  | 0,00                 |
| Inativo   | 0,00                  | 0,00                  | 0,00                 |
| Pensionista   | 0,00                  | 0,00                  | 0,00                 |
| <b>Em Regime de Parcelamento de Débitos</b>                       | <b>1.293.703,03</b>   | <b>1.419.069,64</b>   | <b>1.620.119,79</b>  |
| <b>Receita Patrimonial</b>  | <b>59.094.482,66</b>  | <b>64.920.289,31</b>  | <b>26.674.786,50</b> |
| Receitas Imobiliárias   | 238.834,16            | 287.485,64            | 298.423,60           |
| Receitas de Valores Mobiliários                                   | 58.855.648,50         | 64.632.803,67         | 26.376.362,90        |
| Outras Receitas Patrimoniais                                      | 0,00                  | 0,00                  | 0,00                 |
| <b>Receita de Serviços</b>  | <b>0,00</b>           | <b>0,00</b>           | <b>0,00</b>          |
| <b>Receita de Aporte Periódico de Valores Predefinidos</b>        | <b>19.593.242,13</b>  | <b>24.276.018,16</b>  | <b>28.225.537,30</b> |
| <b>Outras Receitas Correntes</b>                                  | <b>469.185,38</b>     | <b>745.371,10</b>     | <b>734.017,98</b>    |
| Compensação Previdenciária do RGPS para o RPPS                    | 423.561,74            | 438.220,01            | 646.345,95           |
| Demais Receitas Correntes   | 45.623,64             | 307.151,09            | 87.672,03            |
| <b>RECEITAS DE CAPITAL (II)</b>                                   | <b>0,00</b>           | <b>0,00</b>           | <b>0,00</b>          |
| Alienação de Bens, Direitos e Ativos                              | -                     | -                     | -                    |
| Amortização de Empréstimos  | -                     | -                     | -                    |
| Outras Receitas de Capital  | -                     | -                     | -                    |
| <b>TOTAL DAS RECEITAS PREVIDENCIÁRIAS RPPS - (III) = (I + II)</b> | <b>104.467.717,64</b> | <b>124.800.231,38</b> | <b>90.740.961,38</b> |

| <b>DESPESAS PREVIDENCIÁRIAS - RPPS</b>                           | <b>2019</b>          | <b>2020</b>          | <b>2021</b>          |
|--|----------------------|----------------------|----------------------|
| <b>ADMINISTRAÇÃO (IV)</b>  | <b>2.312.038,85</b>  | <b>1.741.709,08</b>  | <b>2.489.825,24</b>  |
| Despesas Correntes   | 2.230.478,21         | 1.732.714,61         | 2.361.409,80         |
| Despesas de Capital  | 81.560,64            | 8.994,47             | 128.415,44           |
| <b>PREVIDÊNCIA (V)</b>   | <b>31.805.055,10</b> | <b>38.211.468,12</b> | <b>41.177.226,02</b> |
| <b>Benefícios - Civil</b>  | <b>31.805.055,10</b> | <b>38.211.468,12</b> | <b>41.177.226,02</b> |
| Aposentadorias   | 25.572.104,59        | 32.113.957,55        | 33.725.347,43        |
| Pensões  | 4.792.650,69         | 6.097.510,57         | 7.228.176,46         |
| Outros Benefícios Previdenciários                                | 1.326.783,30         | 0,00                 | 0,00                 |
| Outras Despesas Previdenciárias (ressarcimento de despesas, etc) | 113.516,52           | 0,00                 | 223.702,13           |
| <b>Benefícios - Militar</b>                                      | <b>0,00</b>          | <b>0,00</b>          | <b>0,00</b>          |
| Reformas   | 0,00                 | 0,00                 | 0,00                 |
| Pensões  | 0,00                 | 0,00                 | 0,00                 |
| Outros Benefícios Previdenciários                                | 0,00                 | 0,00                 | 0,00                 |
| Outras Despesas Previdenciárias                                  | 0,00                 | 0,00                 | 0,00                 |
| Compensação Previdenciária do RPPS para o RGPS                   | 0,00                 | 0,00                 | 0,00                 |
| Demais Despesas Previdenciárias                                  | 0,00                 | 0,00                 | 0,00                 |
| <b>TOTAL DAS DESPESAS PREVIDENCIÁRIAS RPPS (VI) = (IV + V)</b>   | <b>34.117.093,95</b> | <b>39.953.177,20</b> | <b>43.667.051,26</b> |

|  |                      |                      |                      |
|--|----------------------|----------------------|----------------------|
| <b>RESULTADO PREVIDENCIÁRIO (VII) = (III - VI)</b> | <b>70.350.623,69</b> | <b>84.847.054,18</b> | <b>47.073.910,12</b> |
|--|----------------------|----------------------|----------------------|

| <b>RECURSOS RPPS ARRECADADOS EM EXERCÍCIOS ANTERIORES</b> | <b>2019</b> | <b>2020</b> | <b>2021</b> |
|---|-------------|-------------|-------------|
| <b>VALOR</b>  |             |             |             |

| <b>RESERVA ORÇAMENTÁRIA DO RPPS</b> | <b>2019</b> | <b>2020</b> | <b>2021</b> |
|-------------------------------------|-------------|-------------|-------------|
| <b>VALOR</b>                        |             |             |             |

| <b>APORTES DE RECURSOS PARA O PLANO PREVIDENCIÁRIO DO RPPS</b>  | <b>2019</b>   | <b>2020</b>   | <b>2021</b>   |
|---|---------------|---------------|---------------|
| Plano de Amortização - Contribuição Patronal Suplementar        | 0,00          | 0,00          | 0,00          |
| Plano de Amortização - Aporte Periódico de Valores Predefinidos | 19.593.242,13 | 24.276.018,16 | 28.225.537,30 |
| Outros Aportes para o RPPS                                      | 0,00          | 0,00          | 0,00          |
| Recursos para Cobertura de Déficit Financeiro                   | 0,00          | 0,00          | 0,00          |

| <b>BENS E DIREITOS DO RPPS</b>                     | <b>2019</b>    | <b>2020</b>    | <b>2021</b>    |
|--|----------------|----------------|----------------|
| Caixa e Equivalentes de Caixa                      | 59.111,00      | 389.467,60     | 565.038,32     |
| Investimentos e Aplicações ( Papeis e Imóveis)     | 317.601.586,36 | 346.797.951,62 | 345.154.929,63 |
| Outro Bens e Direitos ( almoxarifado e patrimônio) | 2.234.330,23   | 2.221.303,31   | 5.756.383,28   |

**PLANO FINANCEIRO**

| <b>RECEITAS PREVIDENCIÁRIAS - RPPS</b> | <b>2019</b> | <b>2020</b> | <b>2021</b> |
|--|-------------|-------------|-------------|
| <b>RECEITAS CORRENTES (VIII)</b>       |             |             |             |
| Receita de Contribuições dos Segurados |             |             |             |
| Civil                                  |             |             |             |
| Ativo                                  |             |             |             |
| Inativo                                |             |             |             |
| Pensionista                            |             |             |             |
| Militar                                |             |             |             |
| Ativo                                  |             |             |             |
| Inativo                                |             |             |             |
| Pensionista                            |             |             |             |
| Receita de Contribuições Patronais     |             |             |             |
| Civil                                  |             |             |             |
| Ativo                                  |             |             |             |
| Inativo                                |             |             |             |
| Pensionista                            |             |             |             |
| Militar                                |             |             |             |
| Ativo                                  |             |             |             |
| Inativo                                |             |             |             |
| Pensionista                            |             |             |             |
| Em Regime de Parcelamento de Débitos   |             |             |             |
| Receita Patrimonial                    |             |             |             |
| Receitas Imobiliárias                  |             |             |             |
| Receitas de Valores Mobiliários        |             |             |             |
| Outras Receitas Patrimoniais           |             |             |             |

|  |  |  |  |
|--|--|--|--|
| Receita de Serviços  |  |  |  |
| Outras Receitas Correntes  |  |  |  |
| Compensação Previdenciária do RGPS para o RPPS                     |  |  |  |
| Demais Receitas Correntes  |  |  |  |
| RECEITAS DE CAPITAL (IX)   |  |  |  |
| Alienação de Bens, Direitos e Ativos                               |  |  |  |
| Amortização de Empréstimos   |  |  |  |
| Outras Receitas de Capital   |  |  |  |
| <b>TOTAL DAS RECEITAS PREVIDENCIÁRIAS RPPS - (X) = (VIII + IX)</b> |  |  |  |

| <b>DESPESAS PREVIDENCIÁRIAS - RPPS</b>                             | <b>2019</b> | <b>2020</b> | <b>2021</b> |
|--|-------------|-------------|-------------|
| ADMINISTRAÇÃO (XI)   |             |             |             |
| Despesas Correntes   |             |             |             |
| Despesas de Capital  |             |             |             |
| PREVIDÊNCIA (XII)  |             |             |             |
| Benefícios - Civil   |             |             |             |
| Aposentadorias   |             |             |             |
| Pensões  |             |             |             |
| Outros Benefícios Previdenciários                                  |             |             |             |
| Benefícios - Militar   |             |             |             |
| Reformas   |             |             |             |
| Pensões  |             |             |             |
| Outros Benefícios Previdenciários                                  |             |             |             |
| Outras Despesas Previdenciárias                                    |             |             |             |
| Compensação Previdenciária do RPPS para o RGPS                     |             |             |             |
| Demais Despesas Previdenciárias                                    |             |             |             |
| <b>TOTAL DAS DESPESAS PREVIDENCIÁRIAS RPPS (XIII) = (XI + XII)</b> |             |             |             |

|  |  |  |  |
|--|--|--|--|
| <b>RESULTADO PREVIDENCIÁRIO (XIV) = (X - XIII)</b> |  |  |  |
|--|--|--|--|

| <b>APORTES DE RECURSOS PARA O PLANO FINANCEIRO DO RPPS</b> | <b>2019</b> | <b>2020</b> | <b>2021</b> |
|--|-------------|-------------|-------------|
| Recursos para Cobertura de Insuficiências Financeiras      |             |             |             |
| Recursos para Formação de Reserva                          |             |             |             |

**PROJEÇÃO ATUARIAL DO REGIME PRÓPRIO DE PREVIDÊNCIA DOS SERVIDORES**

| <b>EXERCÍCIO</b> | <b>Resultado Previdenciário</b><br><small>(a) = (a - b)</small> |  |  |
|------------------|---|--|--|
|                  |   |  |  |

FONTE: E&L, Secretária Municipal da Fazenda, 06/12/2022, 10:54h

**Tabela 7 - DEMONSTRATIVO VII – ESTIMATIVA E COMPENSAÇÃO DA RENÚNCIA DE RECEITA**

MUNICÍPIO DE CACHOEIRO DE ITAPEMIRIM - ES  
LEI DE DIRETRIZES ORÇAMENTÁRIAS  
ANEXO DE METAS FISCAIS  
ESTIMATIVA E COMPENSAÇÃO DA RENÚNCIA DE RECEITA  
ANO DE 2023

| ITEM | TRIBUTO | MODALIDADE  | SETORES/<br>PROGRAMAS/<br>BENEFICIÁRIO   | LEI  | RENÚNCIA DE RECEITA PREVISTA |              |              | COMPENSAÇÃO   |
|------|---------|---|--|--|------------------------------|--------------|--------------|---|
|      |         |   |  |  | 2023                         | 2024         | 2025         |   |
| 1    | IPTU    | Isenção   | regularização loteamentos  | 4960/2000<br>5516/2003                           | 190.000,00                   | 200.000,00   | 210.000,00   | Aumento da arrecadação do IPTU, decorrente de lançamentos de novas unidades imobiliárias que ocorrem após regularização dos loteamentos.  |
| 2    | IPTU    | Isenção   | isenção IPTU para imóveis padrão "D/E" com limite valor venal  | 5394/2002<br>(Código Trib. Mun.)<br>Artigo 63, I | 300.000,00                   | 310.000,00   | 320.000,00   | Aumento da arrecadação do IPTU, decorrente da ampliação de sua base de cálculo, em função de ações de recadastramento imobiliário.  |
| 3    | IPTU    | Desconto concedido para pagamento em cota única   | todos os contribuintes do IPTU   | 5394/2002<br>(Código Trib. Mun.)<br>Artigo 184   | 2.900.000,00                 | 2.950.000,00 | 2.990.000,00 | Estímulo ao pagamento a vista. Compensação o aumento na receita tributária própria de exercício corrente e diminuição de inscrição de débitos na dívida ativa e consequentes ações de execução judicial.  |
| 4    | IPTU    | Redução de 20% do valor do IPTU para imóveis que não possuem dívidas na data de setembro de cada ano. | contribuintes do IPTU que na data de 30 de setembro do exercício anterior ao lançamento com o lançamento do exercício pago e que a unidade imobiliária não possuiu débito inscrito em dívida | 5394/2002<br>(Código Trib. Mun.)<br>Artigo 62    | 6.500.000,00                 | 6.600.000,00 | 6.700.000,00 | Manter o nível de adimplência na arrecadação do IPTU evitando encaminhamento de ações de execução fiscal.<br>Aumento da arrecadação do IPTU, decorrente da ampliação de sua base de cálculo, em função de ações de recadastramento imobiliário. |

R\$ 1,00

AMF - Tabela 7 (LRF, art. 4º, § 2º, inciso V)

|    |                                  |  |   |  |   |              |              |              |  |
|----|----------------------------------|--|---|--|---|--------------|--------------|--------------|--|
| 5  | IPTU                             |  | Programa "Nota Cachoeiro" que concede benefício fiscal de geração de crédito de ISS em favor de tomador de serviços físicos, pessoa física, para abatimento no valor do IPTU. | Tomadores de serviços - pessoa física  | 5394/2002 (Código Trib. Mun.) Artigo 92-B | 90.000,00    | 95.000,00    | 100.000,00   | Incremento na receita do ISSQN proveniente do aumento na emissão de Notas Fiscais de Serviços Eletrônicas.                               |
| 6  | IPTU / ITBI/ISS TAXA FISC. OBRAS |  | Isenção   | contribuintes que efetuem aquisição de imóveis com o enquadramento no Programa Minha Casa Minha Vida   | 6332/2009                                 | 90.000,00    | 95.000,00    | 100.000,00   | Estímulo à aquisição de imóvel próprio. Compensa o aumento na receita de IPTU nos exercícios posteriores.                                |
| 7  | IPTU/PREÇO PÚBLICO TAXA ITBI     |  | Isenção de IPTU por 5 anos e de preço público ref. taxa de avaliação do ITBI.   | contribuintes com renda familiar mensal de até 3 salários mínimos, que tiverem imóvel vendido ou construído pelo programa Minha Casa Minha Vida. | 7385/2016                                 | 35.000,00    | 40.000,00    | 45.000,00    | Incremento da receita de IPTU proveniente de novos lançamentos que ocorrem após o fim do benefício.                                      |
| 8  | IPTU /ISS /ITBI                  |  | Isenção e redução base de cálculo   | incentivo fiscal para reativação, ampliação e instalação de empresas   | 4970/2000 Art. 1º                         | 90.000,00    | 95.000,00    | 90.000,00    | Incremento na receita do ISSQN proveniente de novos empreendimentos a serem instalados no município.                                     |
| 9  | IPTU /ISS /ITBI/TAXAS            |  | Isenção e redução base de cálculo   | incentivo para instalação/ampliação de empresas e geração de empregos.   | 7692/2019                                 | 5.000.000,00 | 5.200.000,00 | 5.000.000,00 | Incremento na receita do ISSQN proveniente de novos empreendimentos a serem instalados no município.                                     |
| 10 | IPTU /ISS /ITBI                  |  | Isenção   | construção de casas populares com recurso FGTS   | 5005/2000                                 | 27.000,00    | 30.000,00    | 33.000,00    | Incremento na receita do IPTU decorrente de novos lançamentos que ocorrem após construção dos imóveis.                                   |
| 11 | IPTU /ISS /ITBI/TAXAS            |  | Isenção 25 anos   | isenção tributos Itabira Agro-Industrial   | 4983/2000                                 | 270.000,00   | 280.000,00   | 290.000,00   | Aumento no VAF - Valor adicionado fiscal devido a investimentos feito pelo contribuinte na ampliação do processo de produção do cimento. |

|    |                     |                                   |   |  |              |              |              |   |
|----|---------------------|-----------------------------------|---|--|--------------|--------------|--------------|---|
| 12 | IPTU /ITBI          | Isenção e redução base de cálculo | loteamentos no Distrito Industrial Lauro Lemos Junior - Morro Grande  | 5170/2001                                    | 980.000,00   | 990.000,00   | 1.100.000,00 | Incremento na receita do IPTU decorrente de novos lançamentos que ocorrência após regularização dos imóveis.  |
| 13 | IPTU/ISS            | Isenção e remissão                | entidades culturais, recreativas e educacionais sem fins lucrativos e/ou de natureza filantrópica   | 5436/2003                                    | 2.100.000,00 | 2.200.000,00 | 2.300.000,00 | Aumento da arrecadação do IPTU, decorrente da ampliação de sua base de cálculo, em função de ações de recadastramento imobiliário.  |
| 14 | ISS/IPTU/ITBI/TAXAS | isenção                           | inscrição tributos Fundação "Vale do Itapemirim" - Faculdades de Direito e Ciências Contábeis e Administrativas   | 4955/2000                                    | 170.000,00   | 180.000,00   | 190.000,00   | Trata-se de instituição sem fins lucrativos, desta forma não há a incidência do imposto. A compensação da isenção das taxas se dará pelo aumento anual no número de novos lançamentos com tributação de taxas.  |
| 15 | ITBI                | Redução de Alíquota               | Contribuintes que adquirirem imóveis no território do Município.  | 5394/2002 (Cód. Trib. Mun.) artigo 72        | 1.700.000,00 | 1.800.000,00 | 1.900.000,00 | Forma de incrementar a regularização dos imóveis no Município. Compensação pelo aumento na receita do ITBI.   |
| 16 | MULTAS/JUROS        | redução                           | desconto de 20% nas multas e juros moratórios para pagamento a vista de débitos inscritos em Dívida Ativa   | 5394/2002 (Cód. Trib. Mun.) artigo 188, § 1º | 390.000,00   | 400.000,00   | 410.000,00   | Forma de incrementar o recebimento das dívidas e diminuição com despesas de ajuizamento de execução fiscal. Compensação aumento na receita da Dívida Ativa.   |
| 17 | MULTAS/JUROS        | Redução de multas/juros           | REFIM V 2015 - Programa de recuperação fiscal com descontos de juros/multas pagamento à vista e/ou parcelado de débitos inscritos em Dívida Ativa.      | 7264/2015                                    | 120.000,00   | 110.000,00   | 90.000,00    | REFIM V - Lei nº 7264/2015. Programa de recuperação fiscal para regularização de dívidas, de acordo com ato recomendatório do Tribunal de Contas. Compensação com se dará com aumento na receita da Dívida Ativa e diminuição com despesas de ajuizamento de execução fiscal. |
| 18 | MULTAS/JUROS        | Redução de multas/juros           | REFIS 2017/2018 - Programa de regularização fiscal com descontos de juros/multas pagamento à vista e/ou parcelado de débitos inscritos em Dívida Ativa. | 7514/2017                                    | 270.000,00   | 250.000,00   | 180.000,00   | REFIS - Lei nº 7514/2017. Programa de regularização fiscal de dívidas, de acordo com ato recomendatório do Tribunal de Contas. Compensação com se dará com aumento na receita da Dívida Ativa e diminuição com despesas de ajuizamento de execução fiscal.                    |

|    |   |   |  |   |              |              |              |  |
|----|---|---|--|---|--------------|--------------|--------------|--|
| 19 | MULTAS/JUROS  | Redução de multas/juros   | REFIS 2019 - Programa de regularização fiscal com descontos de juros/multas pagamento à vista e/ou parcelado de débitos inscritos em Dívida Ativa.   | 7773/2019   | 190.000,00   | 180.000,00   | 150.000,00   | REFIS - Lei nº 7773/2019. Programa de regularização fiscal de dívidas, de acordo com ato recomendado pelo Tribunal de Contas. Compensação com se dará com aumento na receita da Dívida Ativa e diminuição com despesas de ajuizamento de execução fiscal.  |
| 20 | MULTAS/JUROS  | Redução de multas/juros   | REFIS 2023 - Programa de regularização fiscal com descontos de juros/multas pagamento à vista e/ou parcelado de débitos inscritos em Dívida Ativa.   | Projeto de lei a ser encaminhado à Câmara Municipal.                      | 1.900.000,00 | 1.600.000,00 | 1.400.000,00 | Projeto de lei a ser enviado à Câmara Municipal. REFIS - Programa de regularização fiscal com descontos de juros/multas pagamento à vista e/ou parcelado de débitos inscritos em Dívida Ativa. Compensação com se dará com aumento na receita da Dívida Ativa e diminuição com despesas de ajuizamento de execução fiscal. |
| 21 | TAXA FISCALIZAÇÃO LOCALIZAÇÃO, SANITÁRIA, ANUNCIO e ISS FIXO DE AUTÔNOMOS | Desconto para pagamento a vista em cota única nos lançamentos do exercício corrente           | todos os contribuintes inscritos no Cadastro Mobiliário Tributário   | 5394/2002 (Cód. Trib. Mun.) artigo 184                                    | 380.000,00   | 390.000,00   | 400.000,00   | Estímulo ao pagamento a vista. Compensação com aumento na receita tributária própria de exercício corrente e diminuição de inscrição de débitos na dívida ativa e consequentes ações de execução judicial.   |
| 22 | TAXA FISCALIZAÇÃO LOCALIZAÇÃO, SANITÁRIA, ANUNCIO e SERV. PUBLICOS        | Isenção   | Microempresas, Empreendedores Individuais, organizações religiosas e entidades sem fins lucrativos.  | 5394/2002 - (Código Trib. Mun.) artigos 94-A, 94-B, 94-C; e Lei 7777/2019 | 1.600.000,00 | 1.700.000,00 | 1.800.000,00 | A Compensação se dará com a ampliação dos lançamentos de cobrança da taxa de fiscalização de localização, anúncio, sanitária e preços públicos. Aumento na formalização de negócios e geração de renda e emprego   |
| 23 | TAXA DE COLETA E DESTINAÇÃO FINAL DE RESÍDUOS SÓLIDOS – TCDRS             | Isenção e Desconto para pagamento a vista em cota única nos lançamentos do exercício corrente | Contribuintes com imóveis classificados com padrão C ou D, nos termos definidos no Inciso I do Art. 63, da Lei 5.394, de 27 de dezembro de 2002;<br><br>- Desconto para todos os contribuintes que optarem com pagamento em cota única | 7857/2020   | 2.200.000,00 | 2.200.000,00 | 4.900.000,00 | A Compensação se dará com o início da cobrança da Taxa de Coleta e Destinação Final de Resíduos Sólidos - TCDRS, que será utilizada para custear as despesas com os serviços de coleta, transporte, tratamento e destinação final dos resíduos sólidos gerados no município de Cachoeiro de Itapemirim e seus distritos.   |

|    |   |   |   |  |              |              |              |   |
|----|---|---|---|--|--------------|--------------|--------------|---|
| 24 | COSIP -<br>CONTRIBUIÇÃO<br>PARA O CUSTEIO DO<br>SERVIÇO DE<br>ILUMINAÇÃO<br>PÚBLICA | isenção   | isenção para<br>consumidores<br>classificados, de acordo<br>com normas da ANEEL,<br>nas classes: residencial<br>com consumo até 70<br>kwh e classe rural. | 5394/2002 -<br>(Código Trib.<br>Mun.)<br>artigos 124, §<br>2º                                    | 420.000,00   | 450.000,00   | 480.000,00   | A compensação da renúncia se dará com a receita proveniente de novas redes a serem instaladas em áreas desprovidas de iluminação pública.             |
| 25 | ISS   | Isenção e redução da base de calculo  | Transporte rodoviário coletivo de passageiros   | Projeto de lei a ser encaminhado à Câmara Municipal.   | 1.560.000,00 | 1.620.000,00 | 1.700.000,00 | Renúncia considerada na estimativa de arrecadação da LOA 2022 nos termos do artigo 14 da LRF.   |
| 26 | PREÇO PÚBLICO   | Desconto de 90% pela utilização do Parque de Exposição Caiado Carlos Barbosa - item 2.2.12 da Tabela de Preços Públicos - Anexo I - Decreto 18.037/2007 e 31.712/2022 | desconto valores para a Realização de Shows, Feiras, Exposições e outros eventos técnicos ou de entretenimento  | 5394/2002 -<br>(Código Trib.<br>Mun.)<br>artigos 278 e<br>Decreto<br>18037/2007 e<br>31.712/2022 | 200.000,00   | 220.000,00   | 250.000,00   | Incremento na utilização do espaço e na receita do ISS pela movimentação econômica através dos eventos artísticos, culturais e de turismo de negócios |



|                     |   |   |  |   |                             |                             |                             |   |
|---------------------|---|---|--|---|-----------------------------|-----------------------------|-----------------------------|---|
| <p>27</p>           | <p>IPTU E TAXA DE COLETA E DESTINAÇÃO FINAL DE RESÍDUOS SÓLIDOS – TCDRS</p> | <p>A unidade imobiliária que tiver diferença a maior no valor do Imposto Predial e Territorial Urbano - IPTU nos exercícios de 2023 e 2024, apurada em relação ao exercício 2020, decorrente da atualização do Cadastro Imobiliário, sofrerá redução de 90% (noventa por cento) para pagamento em cotênicua ou 85% (oitenta e cinco por cento) para pagamento parcelado, a ser aplicada sobre o valor da diferença.</p> | <p>Contribuintes do IPTU que tiveram aumento do IPTU decorrente da atualização do cadastro imobiliário</p> | <p>Projeto de lei a ser encaminhado à Câmara Municipal.</p> | <p>6.747.650,00</p>         | <p>7.017.556,00</p>         | <p>7.297.843,00</p>         | <p>A Compensação se dará com o aumento de arrecadação do IPTU, decorrente da ampliação de sua base de cálculo, em função de ações de recadastramento.</p> |
| <p><b>TOTAL</b></p> |   |   |  |   | <p><b>36.419.650,00</b></p> | <p><b>37.202.556,00</b></p> | <p><b>40.425.843,00</b></p> |   |

FONTE: Subsecretaria Tributária – Secretaria Municipal da Fazenda



## MUNICÍPIO DE CACHOEIRO DE ITAPEMIRIM

## LEI DE DIRETRIZES ORÇAMENTÁRIAS

## ANEXO DE METAS FISCAIS

## AÇÕES PRIORITÁRIAS DO GOVERNO

2023

| PROGRAMA   | AÇÃO  | META FÍSICA | META FINANCEIRA |
|--|---|-------------|-----------------|
| 0000 - OPERAÇÕES ESPECIAIS                                 | 3.001 - PAGAMENTO DE DÍVIDA CONTRATUAL DO LEGISLATIVO   | 100         | 3.000,00        |
|  | 3.002 - PAGAMENTO DE SENTENÇAS JUDICIAIS DO LEGISLATIVO   | 100         | 600,00          |
|  | 3.003 - PAGAMENTO DE SENTENÇAS JUDICIAIS E PRECATORIOS  | 100         | 2.000.000,00    |
|  | 3.004 - PAGAMENTO DE DÍVIDA CONTRATUAL  | 100         | 24.429.912,25   |
|  | 3.005 - PAGAMENTO DE INDENIZAÇÕES, RESTITUIÇÕES E DESPESAS DE EXERCÍCIOS ANTERIORES                         | 100         | 368.337,50      |
|  | 3.006 - PAGAMENTO DE OBRIGAÇÕES CONTRIBUTIVAS   | 100         | 8.066.930,50    |
| 0101 - AÇÃO LEGISLATIVA                                    | 2.001 - GESTÃO LEGISLATIVA  | 100         | 21.613.400,00   |
| 0302 - FISCALIZAÇÃO, CONTROLE, INTEGRIDADE E TRANSPARÊNCIA | 2.002 - REALIZAÇÃO DE TRABALHOS DE AUDITORIA INTERNA  | 100         | 45.202,50       |
|  | 2.003 - MODERNIZAÇÃO DAS FERRAMENTAS DE OUVIDORIA QUE FACILITEM A PARTICIPAÇÃO DO CIDADÃO E DO SERV PÚBLICO | 100         | 323.238,75      |
|  | 2.004 - AÇÕES DE INTEGRIDADE E TRANSPARÊNCIA  | 100         | 1.000,00        |
| 0403 - ADMINISTRAÇÃO GERAL                                 | 2.005 - GESTÃO DA PROCURADORIA GERAL DO MUNICÍPIO   | 100         | 13.456.824,08   |
|  | 2.006 - GESTÃO DO FUNDO PGM   | 100         | 250.000,00      |
|  | 2.007 - GESTÃO DO FUNDO DE DEFESA DO CONSUMIDOR   | 100         | 1.784.705,48    |
|  | 2.008 - GESTÃO DA DEFESA DO CONSUMIDOR  | 100         | 2.229.292,65    |
|  | 2.009 - GESTÃO DO CONTROLE INTERNO  | 100         | 1.538.471,21    |
|  | 2.010 - GESTÃO ADMINISTRATIVA SEMAD   | 100         | 718.550,00      |
|  | 2.011 - GESTÃO DE PESSOAS E CONTRATOS   | 100         | 7.550.291,31    |
|  | 2.012 - GESTÃO DA COMISSÃO DE LICITAÇÃO   | 100         | 25.800,00       |
|  | 2.013 - MODERNIZAÇÃO DE CONTROLE, ATIVOS E MANUTENÇÃO   | 100         | 12.030.950,00   |
|  | 2.014 - GESTÃO DA SECRETARIA MUNICIPAL DE GOVERNO   | 100         | 7.529.046,58    |
|  | 2.015 - GESTÃO DO FUNDO MUNICIPAL DE PROTEÇÃO E DEFESA CIVIL-FUNMPDEC                                       | 100         | 9.100,00        |
|  | 2.016 - GESTÃO DA DEFESA CIVIL  | 100         | 525.063,74      |
|  | 2.017 - GESTÃO DE SEGURANÇA PÚBLICA   | 100         | 21.079.620,85   |
|  | 2.018 - GESTÃO DE URBANISMO, MOBILIDADE E CIDADE INTELIGENTE  | 100         | 17.886.086,51   |
|  | 2.019 - GESTÃO FAZENDARIA   | 100         | 18.829.860,69   |
|  | 2.020 - GESTÃO DE DESENVOLVIMENTO SOCIAL  | 100         | 17.642.102,77   |
|  | 2.021 - GESTÃO DO CONSELHO TUTELAR  | 100         | 672.154,08      |

|                                    |  |     |               |
|------------------------------------|--|-----|---------------|
|                                    | 2.022 - GESTÃO DO FUNDO DA INFÂNCIA E ADOLESCÊNCIA - FIA   | 125 | 104.100,00    |
|                                    | 2.023 - GESTÃO DE AGRICULTURA  | 100 | 8.143.098,15  |
|                                    | 2.024 - GESTÃO DO FMDRS  | 100 | 700.000,00    |
|                                    | 2.026 - GESTÃO DE CULTURA E TURISMO  | 100 | 3.387.565,69  |
|                                    | 2.027 - GESTÃO DO ESPORTE E LAZER E QUALIDADE DE VIDA  | 100 | 3.063.405,88  |
|                                    | 2.028 - GESTÃO DE MANUTENÇÃO E SERVIÇOS  | 100 | 18.694.423,98 |
|                                    | 2.030 - GESTÃO DO FUNDO MUNICIPAL DE MEIO AMBIENTE   | 100 | 334.684,04    |
|                                    | 2.031 - GESTÃO DO FUNDO MUNICIPAL DE PREVENÇÃO E COMBATE AS DROGAS   | 100 | 4.000,00      |
|                                    | 2.033 - GESTÃO DE PRÉDIOS PÚBLICOS   | 100 | 1.290.639,15  |
|                                    | 2.034 - GESTÃO DE OBRAS  | 100 | 6.000.826,59  |
|                                    | 2.035 - GESTÃO DA AGENCIA DE REGULAÇÃO   | 100 | 3.959.751,40  |
|                                    | 2.193 - GESTÃO DA CIDADANIA, TRABALHO E DIREITOS HUMANOS   | 100 | 1.963.419,64  |
| 0404 - MODERNIZAÇÃO ADMINISTRATIVA | 1.001 - MELHORIA DA INFRAESTRUTURA   | 25  | 1.600,00      |
|                                    | 2.036 - ADEQUAÇÃO DA SEDE ADMINISTRATIVA   | 25  | 363.768,00    |
|                                    | 2.037 - REALIZAÇÃO DE CONCURSO PÚBLICO   | 100 | 3.400,00      |
| 0405 - VALORIZAÇÃO DO SERVIDOR     | 2.038 - ESCOLA DO SERVIDOR   | 50  | 11.250,00     |
|                                    | 2.039 - PROGRAMA DE SAÚDE DO TRABALHADOR   | 100 | 2.200.100,00  |
|                                    | 2.040 - CONCESSÃO DE BENEFÍCIO SOCIAL  | 100 | 1.589.700,00  |
|                                    | 2.041 - PLANO DE CARGOS E SALÁRIOS   | 100 | 100,00        |
| 0506 - COMUNICAÇÃO DIRETA          | 2.042 - MANUTENÇÃO E DIVULGAÇÃO DO PORTAL DA PMCI  | 100 | 516,25        |
|                                    | 2.043 - IMPLANTAÇÃO DA WEB TV  | 30  | 900,00        |
|                                    | 2.044 - REALIZAÇÃO DE CAMPANHAS INSTITUCIONAIS   | 100 | 810.531,50    |
|                                    | 2.045 - REALIZAÇÃO DE CAMPANHAS INSTITUCIONAIS DA ASSISTENCIA SOCIAL                                       | 100 | 148.231,25    |
| 0607 - SEGURANÇA PÚBLICA           | 1.002 - IMPLANTAÇÃO,REFORMA E/OU CONSTRUÇÃO DO COPE  | 125 | 1.311.763,01  |
|                                    | 2.046 - FORTALECIMENTO DAS AÇÕES DE SEGURANÇA  | 100 | 193.290,25    |
|                                    | 2.047 - MANUTENÇÃO DO SISTEMA DE MONITORAMENTO ELETRONICO  | 100 | 5.500.000,00  |
| 0608 - DEFESA CIVIL DA CIDADE      | 2.048 - IMPLEMENTAÇÃO DE NÚCLEOS COMUNITÁRIOS DE PROTEÇÃO E DEFESA CIVIL - NUPDECS                         | 3   | 4.130,00      |
| 0709 - HÁ GENTE NO TRÂNSITO        | 2.049 - FORTALECIMENTO DAS AÇÕES DE TRÂNSITO   | 100 | 1.688.600,00  |
|                                    | 2.050 - IMPLANTAÇÃO E MANUTENÇÃO DA SINALIZAÇÃO SEMAFÓRICA   | 100 | 1.000,00      |
|                                    | 2.051 - MANUTENÇÃO E AMPLIAÇÃO DO SISTEMA DE VIDEOMONITORAMENTO E CERCO ELETRONICO                         | 100 | 678.000,00    |
|                                    | 2.052 - IMPLANTAÇÃO E MANUTENÇÃO DA SINALIZAÇÃO VIARIA   | 100 | 295.700,00    |
|                                    | 2.053 - IMPLANTAÇÃO DE PATIO DE RECOLHIMENTO DE VEÍCULOS E MOTOS E INTENSIFICAR AS ROTINAS DE FISCALIZAÇÃO | 100 | 300,00        |

|   |  |      |               |
|---|--|------|---------------|
| 0710 - CASA LEGAL   | 2.054 - REGULARIZAÇÃO FUNDIARIA  | 50   | 11.000.500,00 |
|   | 2.055 - ALUGUEL SOCIAL   | 100  | 180.100,00    |
|   | 2.056 - MELHORIA HABITACIONAL  | 100  | 400,00        |
|   | 2.057 - PROGRAMAS HABITACIONAIS  | 100  | 10.200,00     |
| 0711 - PLANEJANDO CACHOEIRO PARA O FUTURO                   | 1.003 - ORDENAMENTO DO COMÉRCIO POPULAR NA CIDADE  | 1    | 19.244,00     |
|   | 1.004 - IMPLANTAÇÃO DE NOVOS PARQUES MUNICIPAIS  | 1    | 200,00        |
|   | 1.005 - REVITALIZAÇÃO DOS ACESSOS A CIDADE   | 2    | 300,00        |
|   | 1.006 - IMPLANTAÇÃO DE RUAS DE CONVIVÊNCIA   | 1    | 300,00        |
|   | 1.007 - IMPLANTAÇÃO DE CENTRO MULTIDISCIPLINAR DE ATENDIMENTO AO EMPREENDEDOR                        | 25   | 200,00        |
| 0712 - PLANO DE MOBILIDADE E ACESSIBILIDADE                 | 2.058 - ELABORAÇÃO E IMPLEMENTAÇÃO PLANOS E NORMATIVOS ESTRATÉGICOS À GESTÃO DO TERRITÓRIO MUNICIPAL | 1    | 1.300,00      |
|   | 1.008 - ELABORAÇÃO E IMPLANTAÇÃO DO PLANO CICLOVIÁRIO  | 2000 | 3.332,50      |
|   | 1.010 - CONSTRUÇÃO, PAVIMENTAÇÃO E REQUALIFICAÇÃO DE VIAS  | 1500 | 4.300,00      |
|   | 1.011 - REQUALIFICAÇÃO DA ÁREA CENTRAL DO MUNICÍPIO  | 45   | 400,00        |
|   | 1.012 - REVITALIZAÇÃO, MANUTENÇÃO E IMPLANTAÇÃO DE ABRIGOS DE ÔNIBUS                                 | 38   | 1.200,00      |
|   | 2.059 - READEQUAÇÃO E IMPLANTAÇÃO DE CALÇADA CIDADÃ NO MUNICÍPIO                                     | 1500 | 300,00        |
|   | 2.060 - APOIO AO TRANSPORTE COLETIVO MUNICIPAL DE CACHOEIRO DE ITAPEMIRIM                            | 100  | 2.970.100,00  |
| 0813 - GOVERNO DIGITAL CACHOEIRO                            | 2.061 - PROGRAMA DE IDENTIFICAÇÃO DE RUAS DA SEDE E DISTRITOS  | 25   | 300,00        |
|   | 2.062 - FORTALECIMENTO AO TRANSPORTE COLETIVO  | 100  | 100,00        |
|   | 1.013 - AMPLIAÇÃO, REESTRUTURAÇÃO E MANUTENÇÃO DA INFRAESTRUTURA DE TECNOLOGIA DA INFORMAÇÃO         | 101  | 1.598.122,08  |
|   | 2.063 - GESTÃO DA CIDADE INTELIGENTE E IMPLANTAÇÃO DO GOVERNO DIGITAL                                | 300  | 700,00        |
|   | 2.064 - MANUTENÇÃO E IMPLEMENTAÇÃO DE SISTEMAS ADMINISTRATIVOS CORPORATIVOS                          | 100  | 27.824.092,00 |
|   | 2.065 - MANUTENÇÃO E IMPLEMENTAÇÃO DE SISTEMAS ADMINISTRATIVOS CORPORATIVOS - SEMDES                 | 100  | 2.100,00      |
| 0814 - MANUTENÇÃO DO EQUILÍBRIO FINANCEIRO E ATUARIAL       | 2.066 - GESTÃO DE SISTEMAS ADMINISTRATIVOS CORPORATIVOS - AB   | 100  | 40.907,09     |
|   | 2.067 - GESTÃO DE ADMINISTRAÇÃO POR OBJETIVOS  | 100  | 4.100,00      |
|   | 2.190 - APORTE PARA COBERTURA DO DÉFICIT ATUARIAL DO RPPS  | 100  | 27.274.000,00 |
| 0815 - MODERNIZAÇÃO E AMPLIAÇÃO ADMINISTRATIVA E FAZENDÁRIA | 2.191 - APORTE PARA COBERTURA DO DÉFICIT ATUARIAL DO RPPS - AGERSA                                   | 100  | 250.000,00    |
|   | 2.192 - APORTE PARA COBERTURA DO DÉFICIT ATUARIAL DO RPPS - IPACI                                    | 100  | 150.000,00    |
|   | 1.014 - MELHORIA DA INFRAESTRUTURA FISICA  | 100  | 4.125.748,32  |
|   | 1.015 - ATUALIZAÇÃO DA BASE TRIBUTARIA   | 100  | 2.421.000,00  |
| 0916 - PROGRAMA DE SEGURANÇA ALIMENTAR E NUTRICIONAL        | 2.068 - RECUPERAÇÃO E RECEBIMENTOS DE CRÉDITOS TRIBUTÁRIOS   | 100  | 1.929.394,46  |
|   | 2.069 - MODERNIZAÇÃO DA ADMINISTRAÇÃO TRIBUTÁRIA   | 100  | 4.376,77      |
|   | 1.016 - AMPLIAÇÃO E MODERNIZAÇÃO DO BANCO DE ALIMENTOS   | 1    | 650.500,00    |
|   | 1.017 - CONSTRUÇÃO E IMPLEMENTAÇÃO DO ALMOXARIFADO DE ALIMENTOS                                      | 1    | 700,00        |
|   | 1.018 - CONSTRUÇÃO E IMPLEMENTAÇÃO DA PADARIA MUNICIPAL  | 1    | 700,00        |
| 0916 - PROGRAMA DE SEGURANÇA ALIMENTAR E NUTRICIONAL        | 1.019 - IMPLANTAÇÃO DA HORTA URBANA E/OU RURAL   | 5    | 600,00        |
|   | 2.070 - AQUISIÇÃO DE ALIMENTOS DE AGRICULTURA FAMILIAR - CDA   | 1    | 250.000,00    |

|   |   |      |              |
|---|---|------|--------------|
|   | 2.071 - EDUCAÇÃO EM SEGURANÇA ALIMENTAR   | 15   | 500,00       |
|   | 2.072 - FORTALECIMENTO DA COMPLEMENTAÇÃO ALIMENTAR  | 120  | 36.921,31    |
|   | 2.073 - MANUTENÇÃO DO BANCO DE ALIMENTOS  | 60   | 30.600,00    |
| 0917 - DIREITOS HUMANOS E CIDADANIA                                   | 1.020 - CONSTRUÇÃO DO CENTRO DE REFERENCIA DA JUVENTUDE   | 1    | 600,00       |
|   | 2.074 - PREFEITO AMIGO DA CRIANÇA - FORTALEC DA POLÍTICA EM DEFESA DO DIREITO DA CRIANÇA E DO ADOLESCENTE | 120  | 500,00       |
|   | 2.075 - FOMENTO DA EDUCAÇÃO EM DIREITOS HUMANOS   | 70   | 500,00       |
|   | 2.076 - FORTALECIMENTO DA POLÍTICA DE GÊNERO  | 60   | 600,00       |
|   | 2.077 - PROMOÇÃO DA IGUALDADE RACIAL, DIVERSIDADE E COMUNIDADES TRADICIONAIS                              | 55   | 500,00       |
|   | 2.078 - PROMOÇÃO E FOMENTO DA JUVENTUDE AO PROTAGONISMO E CIDADANIA                                       | 55   | 500,00       |
| 0918 - APOIO A ENTIDADES BENEFICENTES                                 | 1.021 - REALIZAÇÃO DA FEIRA DA BONDADE  | 1    | 500.000,00   |
| 0919 - BENEFÍCIOS ASSISTENCIAIS DECORRENTE DE CALAMIDADE PÚBLICA      | 2.079 - ENFRENTAMENTO DA EMERGÊNCIA COVID   | 100  | 1.900,00     |
| 0920 - GESTÃO DO SISTEMA ÚNICO DE ASSISTÊNCIA SOCIAL - GESTÃO DO SUAS | 2.080 - GESTÃO DO TRABALHO  | 15   | 33.480,00    |
|   | 2.081 - VIGILANCIA SOCIOASSISTENCIAL  | 25   | 116.880,00   |
|   | 2.082 - FORTALECIMENTO DA PARTICIPAÇÃO DO CONTROLE SOCIAL   | 7    | 41.757,50    |
| 0921 - PROTEÇÃO SOCIAL ESPECIAL - MÉDIA COMPLEXIDADE                  | 1.022 - CONSTRUÇÃO DE CENTRO DE REFERÊNCIA ESPECIALIZADO DE ASSISTÊNCIA SOCIAL                            | 1    | 225.300,00   |
|   | 1.023 - CONSTRUÇÃO DO CENTRO POP  | 1    | 255.300,00   |
|   | 2.083 - SERVIÇO DE PROT SOCIAL AO ADOLESC CUMPRIM DE MEDIDA SOCIEDUCATIVA LIBERD ASSISTIDA (LA) E PSC     | 70   | 270.944,00   |
|   | 2.084 - PAEFI - SERVIÇO DE PROTEÇÃO E ATENDIMENTO ESPECIALIZADO A FAMILIAS E INDIVIDUOS                   | 160  | 92.053,25    |
|   | 2.085 - SERVIÇO ESPECIALIZADO EM ABORDAGEM SOCIAL   | 190  | 87.951,00    |
|   | 2.086 - SERVIÇO DE PROTEÇÃO SOCIAL PARA PESSOAS COM DEFICIÊNCIA IDOSOS E SUAS FAMILIAS                    | 10   | 10.840,00    |
|   | 2.087 - SERVIÇO ESPECIALIZADO PARA PESSOA EM SITUAÇÃO DE RUA  | 45   | 174.711,25   |
|   | 2.088 - SITUAÇÃO DE CALAMIDADE PÚBLICA  | 500  | 806,50       |
|   | 2.089 - FORTALECIMENTO DA REDE DE PROTEÇÃO SOCIAL ESPECIAL DE MÉDIA COMPLEXIDADE                          | 1    | 556.488,25   |
|   | 2.090 - GESTÃO DO FUNDO MUNICIPAL DOS DIREITOS DA PESSOA COM DEFICIENCIA                                  | 50   | 30.000,00    |
| 0922 - PROTEÇÃO SOCIAL BÁSICA   | 1.024 - CONSTRUÇÃO E REFORMA DE CENTRO DE REFERÊNCIA DE ASSISTENCIA SOCIAL                                | 5    | 503,25       |
|   | 2.091 - CCVA - CENTRO DE CONVIVENCIA VIDA ATIVA   | 52   | 800,00       |
|   | 2.092 - BPC NA ESCOLA   | 30   | 4.233,25     |
|   | 2.093 - CRIANÇA FELIZ   | 120  | 207.650,00   |
|   | 2.094 - ACESSUAS TRABALHO - PROMOÇÃO AO ACESSO AO MUNDO DO TRABALHO                                       | 100  | 99.000,00    |
|   | 2.095 - FORTALECIMENTO DA REDE DE PROTEÇÃO SOCIAL BÁSICA  | 3    | 139.518,50   |
|   | 2.096 - PAIF - SERVIÇO DE PROTEÇÃO E ATENDIMENTO INTEGRAL A FAMILIA                                       | 4000 | 1.522.388,25 |
|   | 2.097 - SCFV - SERVIÇO DE CONVIVENCIA E FORTALECIMENTO DE VÍNCULO   | 450  | 271.547,50   |
|   | 2.098 - SERVIÇO DE PROTEÇÃO SOCIAL BÁSICA NO DOMICILIO PARA PESSOAS COM DEFICIÊNCIA E IDOSO               | 15   | 410,00       |

|   |  |      |               |
|---|--|------|---------------|
| 0923 - PROGRAMAS, SERVIÇOS E BENEFÍCIOS EVENTUAIS E CONTINUADOS | 2.099 - SERVIÇO ESPECIAL IR E VIR  | 3000 | 912.000,00    |
|   | 2.100 - CADASTRO UNICO - PROGRAMA BOLSA FAMILIA                                    | 9525 | 428.980,00    |
|   | 2.101 - BENEFICIOS EVENTUAIS   | 1100 | 1.270.320,00  |
|   | 2.102 - PASSE LIVRE - PROGRAMA SOCIAL DE TRANSPORTE COLETIVO DE CACH DE ITAPEMIRIM | 650  | 385.000,00    |
|   | 2.103 - TARIFA SOCIAL DE ÁGUA E ESGOTO   | 950  | 10.000,00     |
| 0924 - PROTEÇÃO SOCIAL ESPECIAL - ALTA COMPLEXIDADE             | 1.025 - CONSTRUÇÃO E IMPLEMENTAÇÃO DO CENTRO DIA DO IDOSO                          | 50   | 400,00        |
|   | 2.104 - SERVIÇO DE ACOLHIMENTO PARA IDOSOS   | 105  | 1.171.676,44  |
|   | 2.105 - RESIDÊNCIA INCLUSIVA PARA JOVENS E ADULTOS COM DEFICIÊNCIA                 | 30   | 51.574,75     |
|   | 2.106 - SERVIÇO DE ACOLHIMENTO INSTITUCIONAL PARA CRIANÇA E ADOLESCENTE            | 60   | 1.754.725,56  |
|   | 2.107 - SERVIÇO DE ACOLHIMENTO EM FAMÍLIA ACOLHEDORA                               | 10   | 40.700,00     |
|   | 2.108 - ACOLHIMENTO PROVISÓRIO PARA PESSOA ADULTA E SUA FAMÍLIA                    | 40   | 159.511,25    |
|   | 2.109 - SERVIÇO DE ACOLHIMENTO EM REPÚBLICA  | 2    | 53.617,50     |
|   | 2.110 - GESTÃO DO FUNDO MUNICIPAL DOS DIREITOS DA PESSOA IDOSA                     | 4    | 400.000,00    |
|   | 2.111 - MANUTENÇÃO DO CENTRO DIA DO IDOSO  | 30   | 300,00        |
| 1025 - FORTALECIMENTO DA AGRICULTURA FAMILIAR                   | 2.112 - MELHORIA DA QUALIDADE DO LEITE   | 40   | 800,00        |
|   | 2.113 - APOIO A ENTIDADES DE ENSINO E EXTENSÃO RURAL                               | 2    | 200.100,00    |
|   | 2.114 - APOIO AS AGROINDUSTRIAS  | 5    | 600,00        |
|   | 2.115 - TURISMO RURAL  | 100  | 100.600,00    |
|   | 2.116 - MELHORIA DA QUALIDADE DO CAFÉ CONILON                                      | 5    | 400,00        |
|   | 2.117 - MELHORIA DA PRODUTIVIDADE DO CAFÉ CONILON                                  | 120  | 400,00        |
|   | 2.118 - FOMENTO A PSICULTURA   | 70   | 600,00        |
| 1026 - INFRAESTRUTURA E DESENVOLVIMENTO RURAL SUSTENTÁVEL       | 1.026 - AMPLIAÇÃO DA FROTA DE APOIO A AGRICULTURA                                  | 4    | 2.369.150,00  |
|   | 1.027 - REFORMA DO MERCADO SÃO JOÃO  | 1    | 100.200,00    |
|   | 1.028 - REVITALIZAÇÃO DO PARQUE DE EXPOSIÇÃO                                       | 20   | 14.753.600,00 |
|   | 1.029 - IMPLANTAÇÃO DE TORRES DE TELEFONIA CELULAR                                 | 1    | 600,00        |
|   | 1.030 - ESTRUTURAÇÃO DAS ESTRADAS DO INTERIOR                                      | 40   | 8.501.600,00  |
| 1027 - PRESERVAÇÃO AMBIENTAL E RESERVAÇÃO DE ÁGUA               | 1.031 - INSTALAÇÃO DE FOSSAS SEPTICAS  | 100  | 500.600,00    |
|   | 2.119 - PRESERVAÇÃO DE ÁREAS   | 50   | 7.100,00      |
| 1128 - CIENCIA EMPREENDEDORISMO E QUALIFICAÇÃO PROFISSIONAL     | 1.032 - IMPLANTAÇÃO DE INCUBADORA DE EMPRESAS DE BASE TECNOLÓGICA                  | 25   | 154,89        |
|   | 2.120 - ESCRITORIO PÚBLICO- COWORKING  | 25   | 258,14        |
|   | 2.195 - QUALIFICAÇÃO PROFISSIONAL DO CIDADÃO                                       | 100  | 500.000,00    |
| 1129 - INFRAESTRUTURA E AMBIÊNCIA PARA NEGÓCIOS                 | 1.033 - REVITALIZAÇÃO DO AEROPORTO MUNICIPAL                                       | 25   | 454,88        |
|   | 2.121 - CASA DO ARTESÃO  | 200  | 200,00        |
| 1130 - CACHOEIRO FACIL EMPREENDER                               | 1.034 - IMPLEMENTAÇÃO DE POLOS INDUSTRIAIS   | 25   | 154,89        |
|   | 2.122 - REALIZAÇÃO DE CURSOS PROFISSIONALIZANTES                                   | 400  | 258,13        |
|   | 2.123 - SALA DO EMPREENDEDOR   | 25   | 170.254,89    |

|                                     |  |     |               |
|-------------------------------------|--|-----|---------------|
| 1231 - DIFUSÃO CULTURAL             | 1.035 - BIENAL RUBEM BRAGA   | 100 | 900,00        |
|                                     | 1.036 - CARNAVAL   | 100 | 500.000,00    |
|                                     | 1.037 - FESTA DE CACHOEIRO   | 100 | 10.100,00     |
|                                     | 1.038 - ANIVERSÁRIO DO REI ROBERTO CARLOS  | 100 | 149.900,00    |
|                                     | 2.124 - REALIZAÇÃO DE EVENTOS CULTURAIS E FESTIVOS   | 100 | 146.100,00    |
|                                     | 2.125 - FESTIVAL DE ARTES CÊNICAS DE CACHOEIRO DE ITAPEMIRIM-FACCI   | 100 | 1.000,00      |
| 1232 - INCENTIVO CULTURAL           | 2.126 - CONCESSÃO DE INCENTIVO AO PATRIMÔNIO VIVO - LEI JOÃO INÁCIO  | 30  | 130.000,00    |
|                                     | 2.127 - CONCESSÃO DE INCENTIVO A LEI RUBEM BRAGA   | 20  | 650.000,00    |
|                                     | 2.128 - CONCESSÃO DE INCENTIVOS CULTURAIS  | 150 | 200,00        |
|                                     | 2.129 - FUNDO MUNICIPAL DE CULTURA - FMCCI   | 250 | 10.100,00     |
| 1233 - CACHOEIRO HISTORICO CULTURAL | 1.039 - REFORMA,MODERNIZAÇÃO E AMPLIAÇÃO DE ESPAÇOS PÚBLICOS E PATRIMONIOS CULTURAIS                         | 100 | 909.861,95    |
|                                     | 1.040 - APARELHAMENTO DE ESPAÇOS PÚBLICOS E PATRIMONIO HISTÓRICO   | 100 | 900,00        |
|                                     | 1.041 - IMPLEMENTAÇÃO DE CENTROS CULTURAIS   | 100 | 400,00        |
| 1234 - TURISMO CACHOEIRO            | 2.130 - EVENTOS TURISTICOS   | 15  | 26.200,00     |
|                                     | 2.131 - INCENTIVO AO TURISMO   | 100 | 8.500,00      |
| 1335 - NOSSO ESPORTE CACHOEIRO      | 1.042 - MODERNIZAÇÃO, CONSTRUÇÃO, REFORMA DE ESPAÇOS ESPORTIVOS E DE LAZER                                   | 25  | 2.201.280,42  |
|                                     | 1.043 - CONSTRUÇÃO DA ARENA ITABIRA  | 50  | 100.100,00    |
|                                     | 2.132 - PROMOÇÃO E FOMENTO DE JOGOS E EVENTOS ESPORTIVOS E DE LAZER  | 100 | 241.814,03    |
|                                     | 2.133 - AMPLIAÇÃO E MANUTENÇÃO DE NÚCLEOS DE ESPORTE EDUCACIONAL, DE RENDIMENTO E DE QUALIDADE DE VIDA       | 250 | 100.827,75    |
|                                     | 2.134 - APOIO A ENTIDADES ESPORTIVAS, EQUIPES E ATLETAS  | 100 | 257.392,50    |
| 1436 - CIDADE MAIS HUMANA           | 1.044 - EXPANSÃO DE REDE DE ILUMINAÇÃO PUBLICA   | 100 | 329.590,17    |
|                                     | 1.045 - CONSTRUÇÃO, AMPLIAÇÃO, REFORMA DE BENS, ÁREAS E LOGRADOUROS PÚBLICOS                                 | 100 | 3.947.021,71  |
|                                     | 1.046 - AMPLIAR E MODERNIZAR O PARQUE DE ILUMINAÇÃO PÚBLICA POR MEIO DA IMPLANTAÇÃO DE PARCERIA PÚBLICO PRIV | 25  | 4.001.000,00  |
|                                     | 2.135 - RECOLHIMENTO DE RESÍDUOS SÓLIDOS   | 100 | 6.000.300,00  |
|                                     | 2.136 - MANUTENÇÃO DO SISTEMA DE ILUMINAÇÃO PUBLICA  | 100 | 12.455.700,72 |
|                                     | 2.137 - MANUTENÇÃO E REVITALIZAÇÃO DE BENS E ÁREAS PÚBLICAS  | 100 | 2.741.076,21  |
| 1537 - CIDADE SUSTENTÁVEL           | 2.138 - IMPLEMENTAÇÃO DO PLANO MUNICIPAL DE SANEAMENTO BÁSICO  | 100 | 171.954,00    |
|                                     | 2.139 - ESTRUTURAÇÃO DO LICENCIAMENTO E FISCALIZAÇÃO   | 100 | 187.741,96    |
|                                     | 2.140 - PLANO MUNICIPAL DE EDUCAÇÃO AMBIENTAL  | 100 | 15.321,75     |
|                                     | 2.141 - RECURSOS NATURAIS: PLANO MUNIC. DE MATA ATLÂNTICA, ARBORIZAÇÃO URB/CONSERV/AMPLIAÇÕES ÁREAS VERDES   | 100 | 15.298,25     |
| 1638 - ADMINISTRAÇÃO EM SAÚDE       | 2.143 - GESTÃO ADMINISTRATIVA DA SAÚDE   | 100 | 22.743.420,24 |
|                                     | 2.144 - GESTÃO DO CONSELHO MUNICIPAL DE SAÚDE  | 100 | 130.130,50    |

|   |  |              |               |
|---|--|--------------|---------------|
| 1639 - ATENÇÃO PRIMÁRIA A SAÚDE                                       | 1.047 - APARELHAMENTO E REAPARELHAMENTO DA ATENÇÃO BÁSICA                                | 7            | 1.204.333,75  |
|   | 1.048 - CONSTRUÇÃO E AMPLIAÇÃO DE UNIDADE BÁSICA DE SAÚDE                                | 1            | 1.488.011,00  |
|   | 1.049 - REFORMA DE UNIDADE BÁSICA DE SAÚDE   | 1            | 851.132,50    |
|   | 2.145 - MANUTENÇÃO DA OFERTA DE SERVIÇO DA SAÚDE   | 100          | 6.400.000,00  |
|   | 2.146 - MANUTENÇÃO DA ATENÇÃO BÁSICA   | 100          | 31.718.099,91 |
| 1640 - ATENÇÃO ESPECIALIZADA EM SAÚDE                                 | 1.050 - APARELHAMENTO E REAPARELHAMENTO DE UNIDADE DE PRONTO ATENDIMENTO                 | 1            | 63.164,25     |
|   | 1.051 - REFORMA E AMPLIAÇÃO DE UNIDADE DE PRONTO ATENDIMENTO                             | 1            | 16.195,00     |
|   | 1.052 - APARELHAMENTO E REAPARELHAMENTO DE UNIDADE ESPECIALIZADA                         | 1            | 85.370,25     |
|   | 1.053 - CONSTRUÇÃO E AMPLIAÇÃO DE UNIDADE ESPECIALIZADA                                  | 1            | 103,25        |
|   | 1.054 - REFORMA DE UNIDADE ESPECIALIZADA EM SAÚDE  | 1            | 11.135,75     |
|   | 2.145 - MANUTENÇÃO DA OFERTA DE SERVIÇO DA SAÚDE - MAC                                   | 100          | 1.750.000,00  |
|   | 2.147 - APOIO À INSTITUIÇÃO DE SAÚDE   | 1            | 1.000,00      |
|   | 2.148 - MANUTENÇÃO DO CENTRO DE ATENÇÃO PSICOSSOCIAL - AÍ COOL E DROGAS - CAPSAD         | 100          | 525.963,25    |
|   | 2.149 - MANUTENÇÃO DO CENTRO DE REFERÊNCIA A SAÚDE DO TRABALHADOR - CEREST               | 100          | 438.970,25    |
|   | 2.150 - MANUTENÇÃO DO CENTRO MUNICIPAL DE REABILITAÇÃO FÍSICA - CEMURF                   | 100          | 693.131,75    |
|   | 2.151 - MANUTENÇÃO DO LABORATÓRIO MUNICIPAL  | 100          | 461.657,00    |
|   | 2.152 - MANUTENÇÃO DA ATENÇÃO ESPECIALIZADA EM SAÚDE                                     | 100          | 18.235.014,31 |
|   | 2.153 - MANUTENÇÃO DE UNIDADE E PRONTO ATENDIMENTO                                       | 100          | 6.350.366,00  |
| 2.154 - MANUTENÇÃO DO SERVIÇO DE ATENDIMENTO MÓVEL DE URGÊNCIA - SAMU | 100  | 7.524.659,05 |               |
| 1641 - PROMOÇÃO, PREVENÇÃO E VIGILÂNCIA EM SAÚDE                      | 1.055 - APARELHAMENTO E REAPARELHAMENTO DE UNIDADE DE VIGILÂNCIA EM SAÚDE                | 1            | 241.219,50    |
|   | 2.155 - MANUTENÇÃO DAS ATIVIDADES DE VIGILÂNCIA EM SAÚDE                                 | 100          | 6.920.964,75  |
|   | 2.194 - PROTEÇÃO E BEM ESTAR ANIMAL  | 100          | 64.100,00     |
| 1642 - ASSISTÊNCIA FARMACÊUTICA BÁSICA                                | 1.056 - APARELHAMENTO E REAPARELHAMENTO DA ASSISTÊNCIA FARMACÊUTICA                      | 1            | 27.178,75     |
|   | 2.156 - MANUTENÇÃO DA ASSISTÊNCIA FARMACÊUTICA   | 100          | 3.604.717,42  |
| 1643 - ENFRENTAMENTO DA EMERGÊNCIA DE                                 | 2.157 - ENFRENTAMENTO DA EMERGÊNCIA COVID  | 100          | 1.548,75      |
| 1744 - EDUCAÇÃO DE QUALIDADE  | 1.057 - CONSTRUÇÃO E AMPLIAÇÃO DAS UNIDADES DE ENSINO FUNDAMENTAL                        | 2            | 1.704.240,00  |
|   | 1.058 - REFORMA DAS UNIDADES DE ENSINO FUNDAMENTAL                                       | 5            | 2.120,00      |
|   | 1.059 - IMPLEMENTAÇÃO DO TRANSPORTE ESCOLAR DO ENSINO FUNDAMENTAL                        | 1            | 108.210,00    |
|   | 1.060 - CONSTRUÇÃO E AMPLIAÇÃO DAS UNIDADES DE ENSINO DA EDUCAÇÃO INFANTIL               | 1            | 360.389,84    |
|   | 1.061 - REFORMA DAS UNIDADES DE ENSINO DA EDUCAÇÃO INFANTIL                              | 5            | 214.120,00    |
|   | 1.062 - CONSTRUÇÃO E APARELHAMENTO DE AUDITÓRIO NO CECAPEB                               | 1            | 318,00        |
|   | 1.063 - CONSTRUÇÃO DE GALPÃO PARA ALMOXARIFADO DA SEME                                   | 1            | 106,00        |
|   | 1.079 - CONST, REFORMA E MANUTENÇÃO DAS UNIDADES DE TEMPO INTEGRAL DO ENSINO FUNDAMENTAL | 100          | 2.874.218,00  |
|   | 2.158 - IMPLANTAÇÃO DE ENERGIA SOLAR NAS UNIDADES DE ENSINO FUNDAMENTAL                  | 4            | 3.000,00      |
|   | 2.159 - FORMAÇÃO CONTINUADA DE SERVIDORES DOS ENSINO FUNDAMENTAL                         | 100          | 41.902,50     |
|   | 2.160 - MANUTENÇÃO DO TRANSPORTE ESCOLAR DO ENSINO FUNDAMENTAL                           | 100          | 5.497.253,21  |
|   | 2.161 - MANUTENÇÃO DA ALIMENTAÇÃO ESCOLAR DO ENSINO FUNDAMENTAL                          | 100          | 617.623,64    |
|   | 2.162 - MANUTENÇÃO DAS UNIDADES DO ENSINO FUNDAMENTAL                                    | 100          | 84.139.891,38 |
|   | 2.163 - DISTRIBUIÇÃO DE UNIFORMES AOS ALUNOS DO ENSINO FUNDAMENTAL                       | 100          | 212.180,00    |



|  |  |      |                         |
|--|--|------|-------------------------|
|  | 2.164 - FORMAÇÃO CONTINUADA DOS SERVIDORES DA EDUCAÇÃO INFANTIL                            | 100  | 68.312,50               |
|  | 2.165 - MANUTENÇÃO DO TRANSPORTE ESCOLAR DA EDUCAÇÃO INFANTIL                              | 100  | 1.841.262,41            |
|  | 2.166 - MANUTENÇÃO DA ALIMENTAÇÃO ESCOLAR DA EDUCAÇÃO INFANTIL                             | 100  | 1.382.919,46            |
|  | 2.167 - MANUTENÇÃO DAS UNIDADES DA EDUCAÇÃO INFANTIL                                       | 100  | 109.419.306,24          |
|  | 2.168 - DISTRIBUIÇÃO DE UNIFORMES AOS ALUNOS DA EDUCAÇÃO INFANTIL                          | 100  | 262.829,63              |
|  | 2.169 - IMPLANTAÇÃO DE ENERGIA SOLAR NAS UNIDADES DE ENSINO DA EDUCAÇÃO INFANTIL           | 3    | 3.120,00                |
|  | 2.171 - AQUISIÇÃO E DISTRIBUIÇÃO DE KIT ESCOLAR DA EDUCAÇÃO INFANTIL                       | 80   | 106,00                  |
|  | 2.172 - AQUISIÇÃO E DISTRIBUIÇÃO DE MATERIAL ESTRUTURADO PARA A EDUCAÇÃO INFANTIL          | 72   | 106,00                  |
|  | 2.173 - AQUISIÇÃO E DISTRIBUIÇÃO DE KIT ESCOLAR DO ENSINO FUNDAMENTAL                      | 100  | 106,00                  |
|  | 2.174 - AMPLIAÇÃO DA OFERTA DO ENSINO EM TEMPO INTEGRAL DO ENSINO FUNDAMENTAL              | 2    | 106,00                  |
| 1745 - EDUCAÇÃO COM TECNOLOGIA DA INFORMAÇÃO                           | 1.064 - IMPLANTAÇÃO DE EQUIPAMENTOS E RECURSOS TECNOLÓGICOS DIGITAIS NO ENSINO FUNDAMENTAL | 30   | 4.560,00                |
|  | 1.065 - IMPLANTAÇÃO DE EQUIPAMENTOS E RECURSOS TECNOLÓGICOS DIGITAIS NA EDUCAÇÃO INFANTIL  | 30   | 1.300,00                |
| 1746 - EDUCAÇÃO INCLUSIVA E ESPECIAL                                   | 1.066 - REFORMA/AMPLIAÇÃO E INSTALAÇÃO PARA O ATENDIMENTO EDUCACIONAL ESPECIALIZADO        | 10   | 5.305,00                |
|  | 2.175 - MANUTENÇÃO DAS ATIVIDADES DA EDUCAÇÃO INCLUSIVA E ESPECIAL                         | 100  | 6.498.841,33            |
| 1747 - APOIO AO ENSINO MÉDIO, PROFISSIONALIZANTE E A EDUCAÇÃO SUPERIOR | 2.176 - APOIO AO ENSINO MÉDIO E PROFISSIONALIZANTE   | 1    | 1.257.931,28            |
|  | 2.177 - APOIO A EDUCAÇÃO SUPERIOR  | 1    | 2.000,00                |
|  | 1.067 - CONSTRUÇÃO, AMPLIAÇÃO, REFORMA E APARELHAMENTO DAS UNIDADES DE ENSINO FUNDAMENTAL  | 1    | 1.800.000,00            |
| 1748 - APOIO, AMPLIAÇÃO E MELHORIAS DA EDUCAÇÃO                        | 1.068 - CONSTRUÇÃO, AMPLIAÇÃO, REFORMA E APARELHAMENTO DAS UNIDADES DE EDUCAÇÃO INFANTIL   | 1    | 1.800.000,00            |
|  | 2.178 - IMPLANTAÇÃO DE ENERGIA SOLAR NAS UNIDADES DE ENSINO FUNDAMENTAL                    | 1    | 900.000,00              |
|  | 2.179 - IMPLANTAÇÃO DE ENERGIA SOLAR NAS UNIDADES DE ENSINO DA EDUCAÇÃO INFANTIL           | 1    | 800.000,00              |
| 1849 - APOIO AS ÁREAS RURAIS DOS DISTRITOS                             | 2.180 - MANUTENÇÃO DE VIAS RURAIS  | 700  | 125.327,06              |
|  | 1.069 - CONSTRUÇÃO E/OU REFORMA DE ESCADARIAS  | 7,5  | 5.376.006,00            |
|  | 1.070 - CONSTRUÇÃO DE REDE DE MACRODRENAGEM  | 2    | 52.554.027,89           |
|  | 1.071 - CONSTRUÇÃO E/OU REFORMA DE PASSARELAS  | 1    | 346.545,00              |
|  | 1.072 - CONSTRUÇÃO E/OU REFORMA DE PONTES  | 1    | 600.100,00              |
| 1950 - CIDADE + HUMANA   | 1.073 - CONSTRUÇÃO DE MUROS DE CONTENÇÃO E ENCOSTAS  | 1250 | 6.100.103,25            |
|  | 1.074 - CONSTRUÇÃO DE REDE DE DRENAGEM E PAVIMENTAÇÃO DE VIAS                              | 8    | 158.249.023,20          |
|  | 1.075 - CONSTRUÇÃO E/OU REFORMA DE VIADUTOS  | 1    | 101,00                  |
|  | 1.076 - CONSTRUÇÃO E/OU REFORMA DE CALÇADAS  | 60   | 775.100,00              |
|  | 1.077 - CONSTRUÇÃO DE CEMITÉRIOS/CAPELAS MORTUARIAS  | 1    | 300,00                  |
|  | 1.078 - CONSTRUÇÃO E EXTENSÃO DE REDE DE SANEAMENTO BÁSICO                                 | 25   | 200,00                  |
|  | 2.181 - REGULAÇÃO SETORES: SANEAMENTO E TRANSPORTE   | 100  | 14.000,00               |
| 7151 - REGULAÇÃO, FISCALIZAÇÃO E CONTROLE DOS SERVIÇOS CONCEDIDOS      | 2.182 - CONTROLE SETORES: SANEAMENTO TRANSPORTE  | 100  | 220.000,00              |
|  | 2.183 - FISCALIZAÇÃO SETORES: SANEAMENTO E TRANSPORTE                                      | 100  | 185.000,00              |
|  | 2.184 - TRANSPARENCIA E CONTROLE SOCIAL SETORES: SANEAMENTO E TRANSPORTE                   | 100  | 21.500,00               |
| 7252 - BENEFÍCIOS PREVIDENCIÁRIOS - IPACI                              | 2.185 - CONCESSÃO DE BENEFÍCIOS PREVIDENCIÁRIOS - EXECUTIVO                                | 200  | 58.850.000,00           |
|  | 2.186 - CONCESSÃO DE BENEFÍCIOS PREVIDENCIÁRIOS - LEGISLATIVO                              | 100  | 4.410.000,00            |
|  | 2.187 - GESTÃO ADMINISTRATIVA IPACI  | 100  | 3.098.400,00            |
| 7253 - ADMINISTRAÇÃO IPACI   | 2.188 - GESTÃO DE INVESTIMENTO IPACI   | 100  | 1.600,00                |
|  | 2.189 - MANUTENÇÃO DA CERTIFICAÇÃO DAS BOAS PRÁTICAS ADMINISTRATIVAS                       | 100  | 650.000,00              |
| 9999 - RESERVA DE CONTINGÊNCIA   | 3.007 - FORMAÇÃO DA RESERVA DE CONTINGENCIA  | 100  | 1.331.925,00            |
|  | 3.008 - RESERVA DE CONTINGENCIA-IPACI  | 100  | 3.000.000,00            |
|  | 3.009 - RESERVA DO RPPS - IPACI  | 100  | 33.064.160,00           |
| <b>Soma</b>  |  |      | <b>1.060.000.000,00</b> |

FONTE: E&amp;L, Secretária Municipal da Fazenda, 06/12/2022, 10:54h



**MUNICÍPIO DE CACHOEIRO DE ITAPEMIRIM**  
**MUNICÍPIO DE CACHOEIRO DE ITAPEMIRIM**  
**ESPIRITO SANTO**  
**27.165.588/0001-90**  
**ANALÍTICO DA DESPESA**  
**ORÇAMENTO DO EXERCÍCIO DE 2023**

| Código   | Descrição  | Fonte de Recurso  | F/S    | Valor                |
|--|--|---|--------|----------------------|
| <b>Órgão</b>   | <b>01 - CAMARA MUNICIPAL</b>   |   |        |                      |
| <b>Unidade</b>   | <b>01 - CAMARA MUNICIPAL - CMCI</b>                                    |   |        |                      |
| <b>0101.0103101012.001 - GESTÃO LEGISLATIVA</b>                              |  |   |        |                      |
| 31901100000  | VENCIMENTOS E VANTAGENS FIXAS - PESSOAL CIVIL                          | 150000000000 - RECURSOS NÃO VINCULADOS DE IMPOSTOS E TRANSFERÊNCIAS DE IMPOSTOS | Fiscal | 12.888.200,00        |
| 31901300000  | OBRIGAÇÕES PATRONAIS   | 150000000000 - RECURSOS NÃO VINCULADOS DE IMPOSTOS E TRANSFERÊNCIAS DE IMPOSTOS | Fiscal | 1.659.000,00         |
| 31901600000  | OUTRAS DESPESAS VARIÁVEIS - PESSOAL CIVIL                              | 150000000000 - RECURSOS NÃO VINCULADOS DE IMPOSTOS E TRANSFERÊNCIAS DE IMPOSTOS | Fiscal | 5.000,00             |
| 31909400000  | INDENIZAÇÕES E RESTITUIÇÕES TRABALHISTAS                               | 150000000000 - RECURSOS NÃO VINCULADOS DE IMPOSTOS E TRANSFERÊNCIAS DE IMPOSTOS | Fiscal | 181.000,00           |
| 31909600000  | RESSARCIMENTO DE DESP. DE PESSOAL REQUISITADO                          | 150000000000 - RECURSOS NÃO VINCULADOS DE IMPOSTOS E TRANSFERÊNCIAS DE IMPOSTOS | Fiscal | 1.000,00             |
| 31911300000  | OBRIGAÇÕES PATRONAIS - OP. INTRA-ORÇAMENTÁRIAS                         | 150000000000 - RECURSOS NÃO VINCULADOS DE IMPOSTOS E TRANSFERÊNCIAS DE IMPOSTOS | Fiscal | 551.000,00           |
| 31919600000  | RESSARCIMENTO DE DESPESAS DE PESSOAL REQUISITADO OP. INTRA-ORÇAME      | 150000000000 - RECURSOS NÃO VINCULADOS DE IMPOSTOS E TRANSFERÊNCIAS DE IMPOSTOS | Fiscal | 45.000,00            |
| 33900800000  | OUTROS BENEFÍCIOS ASSISTENCIAIS DO SERVIDOR E DO MILITAR               | 150000000000 - RECURSOS NÃO VINCULADOS DE IMPOSTOS E TRANSFERÊNCIAS DE IMPOSTOS | Fiscal | 3.000,00             |
| 33901400000  | DIARIAS - PESSOAL CIVIL  | 150000000000 - RECURSOS NÃO VINCULADOS DE IMPOSTOS E TRANSFERÊNCIAS DE IMPOSTOS | Fiscal | 20.000,00            |
| 33903000000  | MATERIAL DE CONSUMO  | 150000000000 - RECURSOS NÃO VINCULADOS DE IMPOSTOS E TRANSFERÊNCIAS DE IMPOSTOS | Fiscal | 295.000,00           |
| 33903100000  | PREMIAÇÕES CULTURAIS, ARTI• STICAS, CIENTI• FICAS, DESPORTIVAS E OUTRA | 150000000000 - RECURSOS NÃO VINCULADOS DE IMPOSTOS E TRANSFERÊNCIAS DE IMPOSTOS | Fiscal | 100,00               |
| 33903300000  | PASSAGENS E DESPESAS COM LOCOMOÇÃO                                     | 150000000000 - RECURSOS NÃO VINCULADOS DE IMPOSTOS E TRANSFERÊNCIAS DE IMPOSTOS | Fiscal | 5.000,00             |
| 33903400000  | OUTRAS DESPESAS DE PESSOAL DECORRENTES DE CONTRATOS TERCEIRIZAÇÃ       | 150000000000 - RECURSOS NÃO VINCULADOS DE IMPOSTOS E TRANSFERÊNCIAS DE IMPOSTOS | Fiscal | 251.000,00           |
| 33903500000  | SERVIÇOS DE CONSULTORIA  | 150000000000 - RECURSOS NÃO VINCULADOS DE IMPOSTOS E TRANSFERÊNCIAS DE IMPOSTOS | Fiscal | 1.000,00             |
| 33903600000  | OUTROS SERVIÇOS DE TERCEIROS - PESSOA FÍSICA                           | 150000000000 - RECURSOS NÃO VINCULADOS DE IMPOSTOS E TRANSFERÊNCIAS DE IMPOSTOS | Fiscal | 229.000,00           |
| 33903900000  | OUTROS SERVIÇOS DE TERCEIROS-PESSOA JURIDICA                           | 150000000000 - RECURSOS NÃO VINCULADOS DE IMPOSTOS E TRANSFERÊNCIAS DE IMPOSTOS | Fiscal | 1.532.000,00         |
| 33904000000  | SERVIÇOS DE TECNOLOGIA DA INFORMAÇÃO E COMUNICAÇÃO - PESSOA JURÍD      | 150000000000 - RECURSOS NÃO VINCULADOS DE IMPOSTOS E TRANSFERÊNCIAS DE IMPOSTOS | Fiscal | 144.000,00           |
| 33904100000  | CONTRIBUIÇÕES  | 150000000000 - RECURSOS NÃO VINCULADOS DE IMPOSTOS E TRANSFERÊNCIAS DE IMPOSTOS | Fiscal | 20.000,00            |
| 33904600000  | AUXILIO-ALIMENTAÇÃO  | 150000000000 - RECURSOS NÃO VINCULADOS DE IMPOSTOS E TRANSFERÊNCIAS DE IMPOSTOS | Fiscal | 2.800.000,00         |
| 33904700000  | OBRIGAÇÕES TRIBUTARIAS E CONTRIBUTIVAS                                 | 150000000000 - RECURSOS NÃO VINCULADOS DE IMPOSTOS E TRANSFERÊNCIAS DE IMPOSTOS | Fiscal | 3.100,00             |
| 33909200000  | DESPESAS DE EXERCÍCIOS ANTERIORES                                      | 150000000000 - RECURSOS NÃO VINCULADOS DE IMPOSTOS E TRANSFERÊNCIAS DE IMPOSTOS | Fiscal | 1.000,00             |
| 33909300000  | INDENIZAÇÕES E RESTITUIÇÕES  | 150000000000 - RECURSOS NÃO VINCULADOS DE IMPOSTOS E TRANSFERÊNCIAS DE IMPOSTOS | Fiscal | 2.000,00             |
| 33919700000  | APORTE PARA COBERTURA DO DÉFICIT ATUARIAL DO RPPS                      | 150000000000 - RECURSOS NÃO VINCULADOS DE IMPOSTOS E TRANSFERÊNCIAS DE IMPOSTOS | Fiscal | 850.000,00           |
| 44905100000  | OBRAS E INSTALAÇÕES  | 150000000000 - RECURSOS NÃO VINCULADOS DE IMPOSTOS E TRANSFERÊNCIAS DE IMPOSTOS | Fiscal | 22.000,00            |
| 44905200000  | EQUIPAMENTO E MATERIAL PERMANENTE                                      | 150000000000 - RECURSOS NÃO VINCULADOS DE IMPOSTOS E TRANSFERÊNCIAS DE IMPOSTOS | Fiscal | 105.000,00           |
| <b>Total Projeto/Atividade:</b>  |  |   |        | <b>21.613.400,00</b> |
| <b>0101.2884300003.001 - PAGAMENTO DE DÍVIDA CONTRATUAL DO LEGISLATIVO</b>   |  |   |        |                      |
| 32902100000  | JUROS SOBRE A DÍVIDA POR CONTRATO                                      | 150000000000 - RECURSOS NÃO VINCULADOS DE IMPOSTOS E TRANSFERÊNCIAS DE IMPOSTOS | Fiscal | 1.000,00             |
| 46907100000  | PRINCIPAL DA DÍVIDA CONTRATUAL RESGATADO                               | 150000000000 - RECURSOS NÃO VINCULADOS DE IMPOSTOS E TRANSFERÊNCIAS DE IMPOSTOS | Fiscal | 2.000,00             |
| <b>Total Projeto/Atividade:</b>  |  |   |        | <b>3.000,00</b>      |
| <b>0101.2884600003.002 - PAGAMENTO DE SENTENÇAS JUDICIAIS DO LEGISLATIVO</b> |  |   |        |                      |
| 31909100000  | SENTENÇAS JUDICIAIS  | 150000000000 - RECURSOS NÃO VINCULADOS DE IMPOSTOS E TRANSFERÊNCIAS DE IMPOSTOS | Fiscal | 300,00               |
| 31909200000  | DESPESAS DE EXERCÍCIOS ANTERIORES                                      | 150000000000 - RECURSOS NÃO VINCULADOS DE IMPOSTOS E TRANSFERÊNCIAS DE IMPOSTOS | Fiscal | 100,00               |
| 33909100000  | SENTENÇAS JUDICIAIS  | 150000000000 - RECURSOS NÃO VINCULADOS DE IMPOSTOS E TRANSFERÊNCIAS DE IMPOSTOS | Fiscal | 200,00               |
| <b>Total Projeto/Atividade:</b>  |  |   |        | <b>600,00</b>        |
| <b>Total Unidade:</b>  |  |   |        | <b>21.617.000,00</b> |



MUNICÍPIO DE CACHOEIRO DE ITAPEMIRIM  
MUNICÍPIO DE CACHOEIRO DE ITAPEMIRIM  
ESPIRITO SANTO  
27.165.588/0001-90  
ANALÍTICO DA DESPESA  
ORÇAMENTO DO EXERCÍCIO DE 2023

| Código | Descrição | Fonte de Recurso | F/S | Valor |
|--------|-----------|------------------|-----|-------|
|--------|-----------|------------------|-----|-------|

|              |                       |  |  |               |
|--------------|-----------------------|--|--|---------------|
| Órgão        | 01 - CAMARA MUNICIPAL |  |  |               |
| Total Órgão: |                       |  |  | 21.617.000,00 |



**MUNICIPIO DE CACHOEIRO DE ITAPEMIRIM**  
**MUNICIPIO DE CACHOEIRO DE ITAPEMIRIM**  
**ESPIRITO SANTO**  
**27.165.588/0001-90**  
**ANALÍTICO DA DESPESA**  
**ORÇAMENTO DO EXERCÍCIO DE 2023**

| Código  | Descrição  | Fonte de Recurso  | F/S    | Valor                |
|---|--|---|--------|----------------------|
| Órgão   | 02 - PROCURADORIA GERAL DO MUNICIPIO                                       |   |        |                      |
| Unidade   | 01 - PROCURADORIA GERAL DO MUNICIPIO                                       |   |        |                      |
| <b>0201.0406204032.005 - GESTÃO DA PROCURADORIA GERAL DO MUNICIPIO</b>      |  |   |        |                      |
| 31900400000   | - CONTRATAÇÃO POR TEMPO DETERMINADO  | 150000000000 - RECURSOS NÃO VINCULADOS DE IMPOSTOS E TRANSFERÊNCIAS DE IMPOSTOS | Fiscal | 306,50               |
| 31901100000   | - VENCIMENTOS E VANTAGENS FIXAS - PESSOAL CIVIL                            | 150000000000 - RECURSOS NÃO VINCULADOS DE IMPOSTOS E TRANSFERÊNCIAS DE IMPOSTOS | Fiscal | 6.603.167,55         |
| 31901300000   | - OBRIGAÇÕES PATRONAIS   | 150000000000 - RECURSOS NÃO VINCULADOS DE IMPOSTOS E TRANSFERÊNCIAS DE IMPOSTOS | Fiscal | 829.987,19           |
| 31901600000   | - OUTRAS DESPESAS VARIÁVEIS - PESSOAL CIVIL                                | 150000000000 - RECURSOS NÃO VINCULADOS DE IMPOSTOS E TRANSFERÊNCIAS DE IMPOSTOS | Fiscal | 309,75               |
| 31909100000   | - SENTENÇAS JUDICIAIS  | 150000000000 - RECURSOS NÃO VINCULADOS DE IMPOSTOS E TRANSFERÊNCIAS DE IMPOSTOS | Fiscal | 103,25               |
| 31909200000   | - DESPESAS DE EXERCÍCIOS ANTERIORES  | 150000000000 - RECURSOS NÃO VINCULADOS DE IMPOSTOS E TRANSFERÊNCIAS DE IMPOSTOS | Fiscal | 206,50               |
| 31909400000   | - INDENIZAÇÕES E RESTITUIÇÕES TRABALHISTAS                                 | 150000000000 - RECURSOS NÃO VINCULADOS DE IMPOSTOS E TRANSFERÊNCIAS DE IMPOSTOS | Fiscal | 103,25               |
| 31909600000   | - RESSARCIMENTO DE DESP. DE PESSOAL REQUISITADO                            | 150000000000 - RECURSOS NÃO VINCULADOS DE IMPOSTOS E TRANSFERÊNCIAS DE IMPOSTOS | Fiscal | 88.443,55            |
| 31911300000   | - OBRIGAÇÕES PATRONAIS - OP. INTRA-ORÇAMENTÁRIAS                           | 150000000000 - RECURSOS NÃO VINCULADOS DE IMPOSTOS E TRANSFERÊNCIAS DE IMPOSTOS | Fiscal | 1.282.541,54         |
| 31919100000   | - SENTENÇAS JUDICIAIS OP. INTRA-ORÇAMENTÁRIAS                              | 150000000000 - RECURSOS NÃO VINCULADOS DE IMPOSTOS E TRANSFERÊNCIAS DE IMPOSTOS | Fiscal | 103,25               |
| 31919400000   | - INDENIZAÇÕES E RESTITUIÇÕES TRABALHISTAS - OP. INTRA-ORÇAMENTÁRIAS       | 150000000000 - RECURSOS NÃO VINCULADOS DE IMPOSTOS E TRANSFERÊNCIAS DE IMPOSTOS | Fiscal | 103,25               |
| 31919600000   | - RESSARCIMENTO DE DESPESAS DE PESSOAL REQUISITADO OP. INTRA-ORÇAMENTÁRIAS | 150000000000 - RECURSOS NÃO VINCULADOS DE IMPOSTOS E TRANSFERÊNCIAS DE IMPOSTOS | Fiscal | 103,25               |
| 33900800000   | - OUTROS BENEFÍCIOS ASSISTENCIAIS DO SERVIDOR E DO MILITAR                 | 150000000000 - RECURSOS NÃO VINCULADOS DE IMPOSTOS E TRANSFERÊNCIAS DE IMPOSTOS | Fiscal | 2.268,25             |
| 33901400000   | - DIARIAS - PESSOAL CIVIL  | 150000000000 - RECURSOS NÃO VINCULADOS DE IMPOSTOS E TRANSFERÊNCIAS DE IMPOSTOS | Fiscal | 15.000,00            |
| 33903000000   | - MATERIAL DE CONSUMO  | 150000000000 - RECURSOS NÃO VINCULADOS DE IMPOSTOS E TRANSFERÊNCIAS DE IMPOSTOS | Fiscal | 46.563,75            |
| 33903300000   | - PASSAGENS E DESPESAS COM LOCOMOÇÃO                                       | 150000000000 - RECURSOS NÃO VINCULADOS DE IMPOSTOS E TRANSFERÊNCIAS DE IMPOSTOS | Fiscal | 30.000,00            |
| 33903400000   | - OUTRAS DESPESAS DE PESSOAL DECORRENTES DE CONTRATOS TERCEIRIZAÇÃO        | 150000000000 - RECURSOS NÃO VINCULADOS DE IMPOSTOS E TRANSFERÊNCIAS DE IMPOSTOS | Fiscal | 103,25               |
| 33903600000   | - OUTROS SERVIÇOS DE TERCEIROS - PESSOA FÍSICA                             | 150000000000 - RECURSOS NÃO VINCULADOS DE IMPOSTOS E TRANSFERÊNCIAS DE IMPOSTOS | Fiscal | 758.288,00           |
| 33903700000   | - LOCAÇÃO DE MAO-DE-OBRA   | 150000000000 - RECURSOS NÃO VINCULADOS DE IMPOSTOS E TRANSFERÊNCIAS DE IMPOSTOS | Fiscal | 206,50               |
| 33903900000   | - OUTROS SERVIÇOS DE TERCEIROS-PESSOA JURÍDICA                             | 150000000000 - RECURSOS NÃO VINCULADOS DE IMPOSTOS E TRANSFERÊNCIAS DE IMPOSTOS | Fiscal | 561.441,50           |
| 33903900000   | - OUTROS SERVIÇOS DE TERCEIROS-PESSOA JURÍDICA                             | 170400000000 - TRANSFERÊNCIAS DA UNIÃO REFERENTES A COMPENSAÇÕES FINANCEIRAS    | Fiscal | 1.500.000,00         |
| 33904000000   | - SERVIÇOS DE TECNOLOGIA DA INFORMAÇÃO E COMUNICAÇÃO - PESSOA JURÍDICA     | 150000000000 - RECURSOS NÃO VINCULADOS DE IMPOSTOS E TRANSFERÊNCIAS DE IMPOSTOS | Fiscal | 272.103,25           |
| 33904600000   | - AUXÍLIO-ALIMENTAÇÃO  | 150000000000 - RECURSOS NÃO VINCULADOS DE IMPOSTOS E TRANSFERÊNCIAS DE IMPOSTOS | Fiscal | 405.600,00           |
| 33904700000   | - OBRIGAÇÕES TRIBUTÁRIAS E CONTRIBUTIVAS                                   | 150000000000 - RECURSOS NÃO VINCULADOS DE IMPOSTOS E TRANSFERÊNCIAS DE IMPOSTOS | Fiscal | 1.032,50             |
| 33909100000   | - SENTENÇAS JUDICIAIS  | 150000000000 - RECURSOS NÃO VINCULADOS DE IMPOSTOS E TRANSFERÊNCIAS DE IMPOSTOS | Fiscal | 7.292,50             |
| 33909100000   | - SENTENÇAS JUDICIAIS  | 170400000000 - TRANSFERÊNCIAS DA UNIÃO REFERENTES A COMPENSAÇÕES FINANCEIRAS    | Fiscal | 1.000.000,00         |
| 33909200000   | - DESPESAS DE EXERCÍCIOS ANTERIORES  | 150000000000 - RECURSOS NÃO VINCULADOS DE IMPOSTOS E TRANSFERÊNCIAS DE IMPOSTOS | Fiscal | 103,25               |
| 33909300000   | - INDENIZAÇÕES E RESTITUIÇÕES  | 150000000000 - RECURSOS NÃO VINCULADOS DE IMPOSTOS E TRANSFERÊNCIAS DE IMPOSTOS | Fiscal | 516,25               |
| 44905200000   | - EQUIPAMENTO E MATERIAL PERMANENTE  | 150000000000 - RECURSOS NÃO VINCULADOS DE IMPOSTOS E TRANSFERÊNCIAS DE IMPOSTOS | Fiscal | 50.826,25            |
| <b>Total Projeto/Atividade:</b>   |  |   |        | <b>13.456.824,08</b> |
| <b>0201.2884600003.003 - PAGAMENTO DE SENTENÇAS JUDICIAIS E PRECATORIOS</b> |  |   |        |                      |
| 31909100000   | - SENTENÇAS JUDICIAIS  | 150000000000 - RECURSOS NÃO VINCULADOS DE IMPOSTOS E TRANSFERÊNCIAS DE IMPOSTOS | Fiscal | 999.800,00           |
| 33909100000   | - SENTENÇAS JUDICIAIS  | 150000000000 - RECURSOS NÃO VINCULADOS DE IMPOSTOS E TRANSFERÊNCIAS DE IMPOSTOS | Fiscal | 1.000.200,00         |
| <b>Total Projeto/Atividade:</b>   |  |   |        | <b>2.000.000,00</b>  |
| <b>Total Unidade:</b>   |  |   |        | <b>15.456.824,08</b> |

|  <b>MUNICIPIO DE CACHOEIRO DE ITAPEMIRIM</b><br><b>MUNICIPIO DE CACHOEIRO DE ITAPEMIRIM</b><br><b>ESPIRITO SANTO</b><br><b>27.165.588/0001-90</b><br><b>ANALÍTICO DA DESPESA</b><br><b>ORÇAMENTO DO EXERCÍCIO DE 2023</b> |           |                  |     |       |
|---|-----------|------------------|-----|-------|
| Código  | Descrição | Fonte de Recurso | F/S | Valor |

|   |  |   |        |                   |
|---|--|---|--------|-------------------|
| Órgão   | 02 - PROCURADORIA GERAL DO MUNICIPIO       |   |        |                   |
| Unidade   | 02 - FUNDO PROCURADORIA GERAL DO MUNICIPIO |   |        |                   |
| 0202.0406204032.006 - GESTÃO DO FUNDO PGM                   |  |   |        |                   |
| 31901100000 - VENCIMENTOS E VANTAGENS FIXAS - PESSOAL CIVIL |  | 175900000003 - FUNDO PGM-REC.ÔNUS SUCUMBÊNCIA | Fiscal | 250.000,00        |
| <b>Total Projeto/Atividade:</b>                             |  |   |        | <b>250.000,00</b> |
| <b>Total Unidade:</b>                                       |  |   |        | <b>250.000,00</b> |



**MUNICÍPIO DE CACHOEIRO DE ITAPEMIRIM**  
**MUNICÍPIO DE CACHOEIRO DE ITAPEMIRIM**  
**ESPIRITO SANTO**  
**27.165.588/0001-90**  
**ANALÍTICO DA DESPESA**  
**ORÇAMENTO DO EXERCÍCIO DE 2023**

| Código | Descrição | Fonte de Recurso | F/S | Valor |
|--------|-----------|------------------|-----|-------|
|--------|-----------|------------------|-----|-------|

|       |                                      |  |  |  |
|-------|--------------------------------------|--|--|--|
| Órgão | 02 - PROCURADORIA GERAL DO MUNICÍPIO |  |  |  |
|-------|--------------------------------------|--|--|--|

|         |  |  |  |  |
|---------|--|--|--|--|
| Unidade | 03 - COORDENADORIA EXECUTIVA DE DEFESA DO CONSUMIDOR |  |  |  |
|---------|--|--|--|--|

| 0203.0412504032.008 - GESTÃO DA DEFESA DO CONSUMIDOR |  |   |        |                     |
|--|--|---|--------|---------------------|
| Código   | Descrição  | Fonte de Recurso  | F/S    | Valor               |
| 31900400000  | - CONTRATAÇÃO POR TEMPO DETERMINADO                                  | 150000000000 - RECURSOS NÃO VINCULADOS DE IMPOSTOS E TRANSFERÊNCIAS DE IMPOSTOS | Fiscal | 17.768,38           |
| 31901100000  | - VENCIMENTOS E VANTAGENS FIXAS - PESSOAL CIVIL                      | 150000000000 - RECURSOS NÃO VINCULADOS DE IMPOSTOS E TRANSFERÊNCIAS DE IMPOSTOS | Fiscal | 1.605.737,03        |
| 31901300000  | - OBRIGAÇÕES PATRONAIS   | 150000000000 - RECURSOS NÃO VINCULADOS DE IMPOSTOS E TRANSFERÊNCIAS DE IMPOSTOS | Fiscal | 83.340,47           |
| 31901600000  | - OUTRAS DESPESAS VARIÁVEIS - PESSOAL CIVIL                          | 150000000000 - RECURSOS NÃO VINCULADOS DE IMPOSTOS E TRANSFERÊNCIAS DE IMPOSTOS | Fiscal | 206,50              |
| 31909400000  | - INDENIZAÇÕES E RESTITUIÇÕES TRABALHISTAS                           | 150000000000 - RECURSOS NÃO VINCULADOS DE IMPOSTOS E TRANSFERÊNCIAS DE IMPOSTOS | Fiscal | 103,25              |
| 31909600000  | - RESSARCIMENTO DE DESP. DE PESSOAL REQUISITADO                      | 150000000000 - RECURSOS NÃO VINCULADOS DE IMPOSTOS E TRANSFERÊNCIAS DE IMPOSTOS | Fiscal | 103,25              |
| 31911300000  | - OBRIGAÇÕES PATRONAIS - OP. INTRA-ORÇAMENTÁRIAS                     | 150000000000 - RECURSOS NÃO VINCULADOS DE IMPOSTOS E TRANSFERÊNCIAS DE IMPOSTOS | Fiscal | 188.479,02          |
| 31919600000  | - RESSARCIMENTO DE DESPESAS DE PESSOAL REQUISITADO OP. INTRA-ORÇAMEI | 150000000000 - RECURSOS NÃO VINCULADOS DE IMPOSTOS E TRANSFERÊNCIAS DE IMPOSTOS | Fiscal | 103,25              |
| 33900800000  | - OUTROS BENEFÍCIOS ASSISTENCIAIS DO SERVIDOR E DO MILITAR           | 150000000000 - RECURSOS NÃO VINCULADOS DE IMPOSTOS E TRANSFERÊNCIAS DE IMPOSTOS | Fiscal | 2.268,25            |
| 33901400000  | - DIARIAS - PESSOAL CIVIL  | 150000000000 - RECURSOS NÃO VINCULADOS DE IMPOSTOS E TRANSFERÊNCIAS DE IMPOSTOS | Fiscal | 1.032,50            |
| 33903000000  | - MATERIAL DE CONSUMO  | 150000000000 - RECURSOS NÃO VINCULADOS DE IMPOSTOS E TRANSFERÊNCIAS DE IMPOSTOS | Fiscal | 13.422,50           |
| 33903400000  | - OUTRAS DESPESAS DE PESSOAL DECORRENTES DE CONTRATOS TERCEIRIZAÇÃ   | 150000000000 - RECURSOS NÃO VINCULADOS DE IMPOSTOS E TRANSFERÊNCIAS DE IMPOSTOS | Fiscal | 103,25              |
| 33903600000  | - OUTROS SERVIÇOS DE TERCEIROS - PESSOA FÍSICA                       | 150000000000 - RECURSOS NÃO VINCULADOS DE IMPOSTOS E TRANSFERÊNCIAS DE IMPOSTOS | Fiscal | 55.262,50           |
| 33903900000  | - OUTROS SERVIÇOS DE TERCEIROS-PESSOA JURÍDICA                       | 150000000000 - RECURSOS NÃO VINCULADOS DE IMPOSTOS E TRANSFERÊNCIAS DE IMPOSTOS | Fiscal | 42.648,75           |
| 33904000000  | - SERVIÇOS DE TECNOLOGIA DA INFORMAÇÃO E COMUNICAÇÃO - PESSOA JURÍD  | 150000000000 - RECURSOS NÃO VINCULADOS DE IMPOSTOS E TRANSFERÊNCIAS DE IMPOSTOS | Fiscal | 516,25              |
| 33904600000  | - AUXÍLIO-ALIMENTAÇÃO  | 150000000000 - RECURSOS NÃO VINCULADOS DE IMPOSTOS E TRANSFERÊNCIAS DE IMPOSTOS | Fiscal | 215.000,00          |
| 33904700000  | - OBRIGAÇÕES TRIBUTARIAS E CONTRIBUTIVAS                             | 150000000000 - RECURSOS NÃO VINCULADOS DE IMPOSTOS E TRANSFERÊNCIAS DE IMPOSTOS | Fiscal | 100,00              |
| 33909200000  | - DESPESAS DE EXERCÍCIOS ANTERIORES                                  | 150000000000 - RECURSOS NÃO VINCULADOS DE IMPOSTOS E TRANSFERÊNCIAS DE IMPOSTOS | Fiscal | 1.548,75            |
| 33909300000  | - INDENIZAÇÕES E RESTITUIÇÕES  | 150000000000 - RECURSOS NÃO VINCULADOS DE IMPOSTOS E TRANSFERÊNCIAS DE IMPOSTOS | Fiscal | 1.032,50            |
| 44905200000  | - EQUIPAMENTO E MATERIAL PERMANENTE                                  | 150000000000 - RECURSOS NÃO VINCULADOS DE IMPOSTOS E TRANSFERÊNCIAS DE IMPOSTOS | Fiscal | 516,25              |
| <b>Total Projeto/Atividade:</b>                      |  |   |        | <b>2.229.292,65</b> |
| <b>Total Unidade:</b>                                |  |   |        | <b>2.229.292,65</b> |



**MUNICÍPIO DE CACHOEIRO DE ITAPEMIRIM**  
**MUNICÍPIO DE CACHOEIRO DE ITAPEMIRIM**  
**ESPIRITO SANTO**  
**27.165,588/0001-90**  
**ANALÍTICO DA DESPESA**  
**ORÇAMENTO DO EXERCÍCIO DE 2023**

| Código | Descrição | Fonte de Recurso | F/S | Valor |
|--------|-----------|------------------|-----|-------|
|--------|-----------|------------------|-----|-------|

| Órgão   | 02 - PROCURADORIA GERAL DO MUNICÍPIO                                |                            |        |                      |
|---|---|----------------------------|--------|----------------------|
| Unidade   | 04 - FUNDO MUNICIPAL DE PROTEÇÃO E DEFESA DO CONSUMIDOR             |                            |        |                      |
| 0204.0412504032.007 - GESTÃO DO FUNDO DE DEFESA DO CONSUMIDOR |   |                            |        |                      |
| 33900800000   | - OUTROS BENEFÍCIOS ASSISTENCIAIS DO SERVIDOR E DO MILITAR          | 17590000011 - FUNDO PROCON | Fiscal | 100,00               |
| 33901400000   | - DIARIAS - PESSOAL CIVIL   | 17590000011 - FUNDO PROCON | Fiscal | 20.975,00            |
| 33903000000   | - MATERIAL DE CONSUMO   | 17590000011 - FUNDO PROCON | Fiscal | 81.948,50            |
| 33903200000   | - MATERIAL, BEM OU SERVIÇO PARA DISTRIBUIÇÃO GRATUITA               | 17590000011 - FUNDO PROCON | Fiscal | 25.059,25            |
| 33903300000   | - PASSAGENS E DESPESAS COM LOCOMOÇÃO                                | 17590000011 - FUNDO PROCON | Fiscal | 41.300,00            |
| 33903600000   | - OUTROS SERVICOS DE TERCEIROS - PESSOA FÍSICA                      | 17590000011 - FUNDO PROCON | Fiscal | 123.410,00           |
| 33903700000   | - LOCAÇÃO DE MAO-DE-OBRA  | 17590000011 - FUNDO PROCON | Fiscal | 516,25               |
| 33903900000   | - OUTROS SERVICOS DE TERCEIROS-PESSOA JURIDICA                      | 17590000011 - FUNDO PROCON | Fiscal | 907.202,33           |
| 33904000000   | - SERVIÇOS DE TECNOLOGIA DA INFORMAÇÃO E COMUNICAÇÃO - PESSOA JURÍD | 17590000011 - FUNDO PROCON | Fiscal | 100.772,00           |
| 33904700000   | - OBRIGAÇÕES TRIBUTARIAS E CONTRIBUTIVAS                            | 17590000011 - FUNDO PROCON | Fiscal | 15.387,50            |
| 33909200000   | - DESPESAS DE EXERCÍCIOS ANTERIORES                                 | 17590000011 - FUNDO PROCON | Fiscal | 2.065,00             |
| 33909300000   | - INDENIZAÇÕES E RESTITUIÇÕES                                       | 17590000011 - FUNDO PROCON | Fiscal | 2.065,00             |
| 44905100000   | - OBRAS E INSTALAÇÕES   | 17590000011 - FUNDO PROCON | Fiscal | 516,25               |
| 44905200000   | - EQUIPAMENTO E MATERIAL PERMANENTE                                 | 17590000011 - FUNDO PROCON | Fiscal | 461.839,65           |
| 44906100000   | - AQUISIÇÃO DE IMÓVEIS  | 17590000011 - FUNDO PROCON | Fiscal | 1.032,50             |
| 45906100000   | - AQUISIÇÃO DE IMÓVEIS  | 17590000011 - FUNDO PROCON | Fiscal | 516,25               |
| <b>Total Projeto/Atividade:</b>                               |   |                            |        | <b>1.784.705,48</b>  |
| <b>Total Unidade:</b>   |   |                            |        | <b>1.784.705,48</b>  |
| <b>Total Órgão:</b>   |   |                            |        | <b>19.720.822,21</b> |

|  |  |                  |                         |            |
|--|--|------------------|-------------------------|------------|
|  | <b>MUNICIPIO DE CACHOEIRO DE ITAPEMIRIM</b><br><b>MUNICIPIO DE CACHOEIRO DE ITAPEMIRIM</b><br><b>ESPIRITO SANTO</b><br><b>27.165.588/0001-90</b><br><b>ANALÍTICO DA DESPESA</b><br><b>ORÇAMENTO DO EXERCÍCIO DE 2023</b> |                  |                         |            |
|  | <b>Código</b>  | <b>Descrição</b> | <b>Fonte de Recurso</b> | <b>F/S</b> |
|  | <b>Valor</b>   |                  |                         |            |
|  |  |                  |                         |            |
|  |  |                  |                         |            |

| Código   | Descrição  | Fonte de Recurso  | F/S    | Valor               |
|--|--|---|--------|---------------------|
| <b>Órgão</b>   | <b>03 - CONTROLADORIA GERAL DO MUNICIPIO</b>                               |   |        |                     |
| <b>Unidade</b>   | <b>01 - CONTROLADORIA GERAL DO MUNICIPIO</b>                               |   |        |                     |
| <b>0301.0412403022.002 - REALIZAÇÃO DE TRABALHOS DE AUDITORIA INTERNA</b>  |  |   |        |                     |
| 33903000000  | - MATERIAL DE CONSUMO  | 150000000000 - RECURSOS NÃO VINCULADOS DE IMPOSTOS E TRANSFERÊNCIAS DE IMPOSTOS | Fiscal | 2.000,00            |
| 33903900000  | - OUTROS SERVICOS DE TERCEIROS-PESSOA JURIDICA                             | 150000000000 - RECURSOS NÃO VINCULADOS DE IMPOSTOS E TRANSFERÊNCIAS DE IMPOSTOS | Fiscal | 25.650,00           |
| 44905200000  | - EQUIPAMENTO E MATERIAL PERMANENTE  | 150000000000 - RECURSOS NÃO VINCULADOS DE IMPOSTOS E TRANSFERÊNCIAS DE IMPOSTOS | Fiscal | 17.552,50           |
| <b>Total Projeto/Atividade:</b>  |  |   |        | <b>45.202,50</b>    |
| <b>0301.0412403022.003 - MODERNIZAÇÃO DAS FERRAMENTAS DE OUVIDORIA QUE FACILITEM A PARTICIPAÇÃO DO CIDADÃO E DO SERV PÚBLICO</b> |  |   |        |                     |
| 33903900000  | - OUTROS SERVICOS DE TERCEIROS-PESSOA JURIDICA                             | 150000000000 - RECURSOS NÃO VINCULADOS DE IMPOSTOS E TRANSFERÊNCIAS DE IMPOSTOS | Fiscal | 319.935,00          |
| 44905200000  | - EQUIPAMENTO E MATERIAL PERMANENTE  | 150000000000 - RECURSOS NÃO VINCULADOS DE IMPOSTOS E TRANSFERÊNCIAS DE IMPOSTOS | Fiscal | 3.303,75            |
| <b>Total Projeto/Atividade:</b>  |  |   |        | <b>323.238,75</b>   |
| <b>0301.0412403022.004 - AÇÕES DE INTEGRIDADE E TRANSPARÊNCIA</b>  |  |   |        |                     |
| 33903900000  | - OUTROS SERVICOS DE TERCEIROS-PESSOA JURIDICA                             | 150000000000 - RECURSOS NÃO VINCULADOS DE IMPOSTOS E TRANSFERÊNCIAS DE IMPOSTOS | Fiscal | 1.000,00            |
| <b>Total Projeto/Atividade:</b>  |  |   |        | <b>1.000,00</b>     |
| <b>0301.0412404032.009 - GESTÃO DO CONTROLE INTERNO</b>  |  |   |        |                     |
| 31900400000  | - CONTRATAÇÃO POR TEMPO DETERMINADO  | 150000000000 - RECURSOS NÃO VINCULADOS DE IMPOSTOS E TRANSFERÊNCIAS DE IMPOSTOS | Fiscal | 12.193,18           |
| 31901100000  | - VENCIMENTOS E VANTAGENS FIXAS - PESSOAL CIVIL                            | 150000000000 - RECURSOS NÃO VINCULADOS DE IMPOSTOS E TRANSFERÊNCIAS DE IMPOSTOS | Fiscal | 970.691,18          |
| 31901300000  | - OBRIGAÇÕES PATRONAIS   | 150000000000 - RECURSOS NÃO VINCULADOS DE IMPOSTOS E TRANSFERÊNCIAS DE IMPOSTOS | Fiscal | 99.080,27           |
| 31901600000  | - OUTRAS DESPESAS VARIÁVEIS - PESSOAL CIVIL                                | 150000000000 - RECURSOS NÃO VINCULADOS DE IMPOSTOS E TRANSFERÊNCIAS DE IMPOSTOS | Fiscal | 309,75              |
| 31909400000  | - INDENIZAÇÕES E RESTITUIÇÕES TRABALHISTAS                                 | 150000000000 - RECURSOS NÃO VINCULADOS DE IMPOSTOS E TRANSFERÊNCIAS DE IMPOSTOS | Fiscal | 103,25              |
| 31909600000  | - RESSARCIMENTO DE DESP. DE PESSOAL REQUISITADO                            | 150000000000 - RECURSOS NÃO VINCULADOS DE IMPOSTOS E TRANSFERÊNCIAS DE IMPOSTOS | Fiscal | 103,25              |
| 31911300000  | - OBRIGAÇÕES PATRONAIS - OP. INTRA-ORÇAMENTÁRIAS                           | 150000000000 - RECURSOS NÃO VINCULADOS DE IMPOSTOS E TRANSFERÊNCIAS DE IMPOSTOS | Fiscal | 56.765,10           |
| 31919400000  | - INDENIZAÇÕES E RESTITUIÇÕES TRABALHISTAS - OP. INTRA-ORÇAMENTÁRIAS       | 150000000000 - RECURSOS NÃO VINCULADOS DE IMPOSTOS E TRANSFERÊNCIAS DE IMPOSTOS | Fiscal | 103,25              |
| 31919600000  | - RESSARCIMENTO DE DESPESAS DE PESSOAL REQUISITADO OP. INTRA-ORÇAMENTÁRIAS | 150000000000 - RECURSOS NÃO VINCULADOS DE IMPOSTOS E TRANSFERÊNCIAS DE IMPOSTOS | Fiscal | 103,25              |
| 33504100000  | - CONTRIBUIÇÕES  | 150000000000 - RECURSOS NÃO VINCULADOS DE IMPOSTOS E TRANSFERÊNCIAS DE IMPOSTOS | Fiscal | 8.000,00            |
| 33900800000  | - OUTROS BENEFÍCIOS ASSISTENCIAIS DO SERVIDOR E DO MILITAR                 | 150000000000 - RECURSOS NÃO VINCULADOS DE IMPOSTOS E TRANSFERÊNCIAS DE IMPOSTOS | Fiscal | 3.197,50            |
| 33901400000  | - DIARIAS - PESSOAL CIVIL  | 150000000000 - RECURSOS NÃO VINCULADOS DE IMPOSTOS E TRANSFERÊNCIAS DE IMPOSTOS | Fiscal | 4.230,00            |
| 33903000000  | - MATERIAL DE CONSUMO  | 150000000000 - RECURSOS NÃO VINCULADOS DE IMPOSTOS E TRANSFERÊNCIAS DE IMPOSTOS | Fiscal | 21.950,84           |
| 33903300000  | - PASSAGENS E DESPESAS COM LOCOMOÇÃO                                       | 150000000000 - RECURSOS NÃO VINCULADOS DE IMPOSTOS E TRANSFERÊNCIAS DE IMPOSTOS | Fiscal | 20.000,00           |
| 33903400000  | - OUTRAS DESPESAS DE PESSOAL DECORRENTES DE CONTRATOS TERCEIRIZAÇÃO        | 150000000000 - RECURSOS NÃO VINCULADOS DE IMPOSTOS E TRANSFERÊNCIAS DE IMPOSTOS | Fiscal | 103,25              |
| 33903600000  | - OUTROS SERVICOS DE TERCEIROS - PESSOA FÍSICA                             | 150000000000 - RECURSOS NÃO VINCULADOS DE IMPOSTOS E TRANSFERÊNCIAS DE IMPOSTOS | Fiscal | 97.743,75           |
| 33903900000  | - OUTROS SERVICOS DE TERCEIROS-PESSOA JURIDICA                             | 150000000000 - RECURSOS NÃO VINCULADOS DE IMPOSTOS E TRANSFERÊNCIAS DE IMPOSTOS | Fiscal | 80.171,89           |
| 33904000000  | - SERVIÇOS DE TECNOLOGIA DA INFORMAÇÃO E COMUNICAÇÃO - PESSOA JURÍDICA     | 150000000000 - RECURSOS NÃO VINCULADOS DE IMPOSTOS E TRANSFERÊNCIAS DE IMPOSTOS | Fiscal | 5.303,25            |
| 33904600000  | - AUXÍLIO-ALIMENTAÇÃO  | 150000000000 - RECURSOS NÃO VINCULADOS DE IMPOSTOS E TRANSFERÊNCIAS DE IMPOSTOS | Fiscal | 127.300,00          |
| 33904700000  | - OBRIGAÇÕES TRIBUTARIAS E CONTRIBUTIVAS                                   | 150000000000 - RECURSOS NÃO VINCULADOS DE IMPOSTOS E TRANSFERÊNCIAS DE IMPOSTOS | Fiscal | 100,00              |
| 33909200000  | - DESPESAS DE EXERCÍCIOS ANTERIORES  | 150000000000 - RECURSOS NÃO VINCULADOS DE IMPOSTOS E TRANSFERÊNCIAS DE IMPOSTOS | Fiscal | 100,00              |
| 33909300000  | - INDENIZAÇÕES E RESTITUIÇÕES  | 150000000000 - RECURSOS NÃO VINCULADOS DE IMPOSTOS E TRANSFERÊNCIAS DE IMPOSTOS | Fiscal | 103,25              |
| 44905200000  | - EQUIPAMENTO E MATERIAL PERMANENTE  | 150000000000 - RECURSOS NÃO VINCULADOS DE IMPOSTOS E TRANSFERÊNCIAS DE IMPOSTOS | Fiscal | 30.715,00           |
| <b>Total Projeto/Atividade:</b>  |  |   |        | <b>1.538.471,21</b> |



|  <b>MUNICIPIO DE CACHOEIRO DE ITAPEMIRIM</b><br><b>MUNICIPIO DE CACHOEIRO DE ITAPEMIRIM</b><br><b>ESPIRITO SANTO</b><br><b>27.165.588/0001-90</b><br><b>ANALÍTICO DA DESPESA</b><br><b>ORÇAMENTO DO EXERCÍCIO DE 2023</b> |           |                  |     |       |
|---|-----------|------------------|-----|-------|
| Código  | Descrição | Fonte de Recurso | F/S | Valor |

|                |                                       |  |  |              |
|----------------|---------------------------------------|--|--|--------------|
| Órgão          | 03 - CONTROLADORIA GERAL DO MUNICIPIO |  |  |              |
| Unidade        | 01 - CONTROLADORIA GERAL DO MUNICIPIO |  |  |              |
| Total Unidade: |                                       |  |  | 1.907.912,46 |
| Total Órgão:   |                                       |  |  | 1.907.912,46 |



**MUNICÍPIO DE CACHOEIRO DE ITAPEMIRIM**  
**MUNICÍPIO DE CACHOEIRO DE ITAPEMIRIM**  
**ESPIRITO SANTO**  
**27.165.588/0001-90**  
**ANALÍTICO DA DESPESA**  
**ORÇAMENTO DO EXERCÍCIO DE 2023**

| Código   | Descrição   | Fonte de Recurso  | F/S    | Valor               |
|--|---|---|--------|---------------------|
| <b>Órgão</b>   | <b>04 - SECRETARIA MUNICIPAL DE ADMINISTRAÇÃO</b>                 |   |        |                     |
| <b>Unidade</b>   | <b>01 - SECRETARIA MUNICIPAL DE ADMINISTRAÇÃO</b>                 |   |        |                     |
| <b>0401.0412204032.010 - GESTÃO ADMINISTRATIVA SEMAD</b>                   |   |   |        |                     |
| 33901400000  | DIARIAS - PESSOAL CIVIL   | 150000000000 - RECURSOS NÃO VINCULADOS DE IMPOSTOS E TRANSFERÊNCIAS DE IMPOSTOS | Fiscal | 7.000,00            |
| 33903000000  | MATERIAL DE CONSUMO   | 150000000000 - RECURSOS NÃO VINCULADOS DE IMPOSTOS E TRANSFERÊNCIAS DE IMPOSTOS | Fiscal | 44.000,00           |
| 33903300000  | PASSAGENS E DESPESAS COM LOCOMOÇÃO                                | 150000000000 - RECURSOS NÃO VINCULADOS DE IMPOSTOS E TRANSFERÊNCIAS DE IMPOSTOS | Fiscal | 15.050,00           |
| 33903400000  | OUTRAS DESPESAS DE PESSOAL DECORRENTES DE CONTRATOS TERCEIRIZADA  | 150000000000 - RECURSOS NÃO VINCULADOS DE IMPOSTOS E TRANSFERÊNCIAS DE IMPOSTOS | Fiscal | 800,00              |
| 33903600000  | OUTROS SERVICOS DE TERCEIROS - PESSOA FÍSICA                      | 150000000000 - RECURSOS NÃO VINCULADOS DE IMPOSTOS E TRANSFERÊNCIAS DE IMPOSTOS | Fiscal | 98.000,00           |
| 33903700000  | LOCAÇÃO DE MAO-DE-OBRA  | 150000000000 - RECURSOS NÃO VINCULADOS DE IMPOSTOS E TRANSFERÊNCIAS DE IMPOSTOS | Fiscal | 100,00              |
| 33903900000  | OUTROS SERVICOS DE TERCEIROS-PESSOA JURIDICA                      | 150000000000 - RECURSOS NÃO VINCULADOS DE IMPOSTOS E TRANSFERÊNCIAS DE IMPOSTOS | Fiscal | 508.200,00          |
| 33904000000  | SERVIÇOS DE TECNOLOGIA DA INFORMAÇÃO E COMUNICAÇÃO - PESSOA JURÍD | 150000000000 - RECURSOS NÃO VINCULADOS DE IMPOSTOS E TRANSFERÊNCIAS DE IMPOSTOS | Fiscal | 42.400,00           |
| 33909200000  | DESPESAS DE EXERCÍCIOS ANTERIORES                                 | 150000000000 - RECURSOS NÃO VINCULADOS DE IMPOSTOS E TRANSFERÊNCIAS DE IMPOSTOS | Fiscal | 1.000,00            |
| 33909300000  | INDENIZAÇÕES E RESTITUIÇÕES                                       | 150000000000 - RECURSOS NÃO VINCULADOS DE IMPOSTOS E TRANSFERÊNCIAS DE IMPOSTOS | Fiscal | 1.000,00            |
| 44905200000  | EQUIPAMENTO E MATERIAL PERMANENTE                                 | 150000000000 - RECURSOS NÃO VINCULADOS DE IMPOSTOS E TRANSFERÊNCIAS DE IMPOSTOS | Fiscal | 1.000,00            |
| <b>Total Projeto/Atividade:</b>  |   |   |        | <b>718.550,00</b>   |
| <b>0401.0412204032.011 - GESTÃO DE PESSOAS E CONTRATOS</b>                 |   |   |        |                     |
| 31900300000  | PENSÕES DO RPPS E DO MILITAR                                      | 150000000000 - RECURSOS NÃO VINCULADOS DE IMPOSTOS E TRANSFERÊNCIAS DE IMPOSTOS | Fiscal | 130.000,00          |
| 31900400000  | CONTRATAÇÃO POR TEMPO DETERMINADO                                 | 150000000000 - RECURSOS NÃO VINCULADOS DE IMPOSTOS E TRANSFERÊNCIAS DE IMPOSTOS | Fiscal | 125.400,00          |
| 31901100000  | VENCIMENTOS E VANTAGENS FIXAS - PESSOAL CIVIL                     | 150000000000 - RECURSOS NÃO VINCULADOS DE IMPOSTOS E TRANSFERÊNCIAS DE IMPOSTOS | Fiscal | 6.409.036,14        |
| 31901300000  | OBRIGAÇÕES PATRONAIS  | 150000000000 - RECURSOS NÃO VINCULADOS DE IMPOSTOS E TRANSFERÊNCIAS DE IMPOSTOS | Fiscal | 81.246,27           |
| 31901600000  | OUTRAS DESPESAS VARIÁVEIS - PESSOAL CIVIL                         | 150000000000 - RECURSOS NÃO VINCULADOS DE IMPOSTOS E TRANSFERÊNCIAS DE IMPOSTOS | Fiscal | 100,00              |
| 31909200000  | DESPESAS DE EXERCÍCIOS ANTERIORES                                 | 150000000000 - RECURSOS NÃO VINCULADOS DE IMPOSTOS E TRANSFERÊNCIAS DE IMPOSTOS | Fiscal | 50,00               |
| 31909400000  | INDENIZAÇÕES E RESTITUIÇÕES TRABALHISTAS                          | 150000000000 - RECURSOS NÃO VINCULADOS DE IMPOSTOS E TRANSFERÊNCIAS DE IMPOSTOS | Fiscal | 50,00               |
| 31909600000  | RESSARCIMENTO DE DESP. DE PESSOAL REQUISITADO                     | 150000000000 - RECURSOS NÃO VINCULADOS DE IMPOSTOS E TRANSFERÊNCIAS DE IMPOSTOS | Fiscal | 50,00               |
| 31911300000  | OBRIGAÇÕES PATRONAIS - OP. INTRA-ORÇAMENTÁRIAS                    | 150000000000 - RECURSOS NÃO VINCULADOS DE IMPOSTOS E TRANSFERÊNCIAS DE IMPOSTOS | Fiscal | 613.558,90          |
| 33900800000  | OUTROS BENEFÍCIOS ASSISTENCIAIS DO SERVIDOR E DO MILITAR          | 150000000000 - RECURSOS NÃO VINCULADOS DE IMPOSTOS E TRANSFERÊNCIAS DE IMPOSTOS | Fiscal | 7.050,00            |
| 33901400000  | DIARIAS - PESSOAL CIVIL   | 150000000000 - RECURSOS NÃO VINCULADOS DE IMPOSTOS E TRANSFERÊNCIAS DE IMPOSTOS | Fiscal | 50,00               |
| 33903400000  | OUTRAS DESPESAS DE PESSOAL DECORRENTES DE CONTRATOS TERCEIRIZADA  | 150000000000 - RECURSOS NÃO VINCULADOS DE IMPOSTOS E TRANSFERÊNCIAS DE IMPOSTOS | Fiscal | 50,00               |
| 33903600000  | OUTROS SERVICOS DE TERCEIROS - PESSOA FÍSICA                      | 150000000000 - RECURSOS NÃO VINCULADOS DE IMPOSTOS E TRANSFERÊNCIAS DE IMPOSTOS | Fiscal | 180.000,00          |
| 33903700000  | LOCAÇÃO DE MAO-DE-OBRA  | 150000000000 - RECURSOS NÃO VINCULADOS DE IMPOSTOS E TRANSFERÊNCIAS DE IMPOSTOS | Fiscal | 50,00               |
| 33903900000  | OUTROS SERVICOS DE TERCEIROS-PESSOA JURIDICA                      | 150000000000 - RECURSOS NÃO VINCULADOS DE IMPOSTOS E TRANSFERÊNCIAS DE IMPOSTOS | Fiscal | 500,00              |
| 33904700000  | OBRIGAÇÕES TRIBUTARIAS E CONTRIBUTIVAS                            | 150000000000 - RECURSOS NÃO VINCULADOS DE IMPOSTOS E TRANSFERÊNCIAS DE IMPOSTOS | Fiscal | 100,00              |
| 33909100000  | SENTENÇAS JUDICIAIS   | 150000000000 - RECURSOS NÃO VINCULADOS DE IMPOSTOS E TRANSFERÊNCIAS DE IMPOSTOS | Fiscal | 2.000,00            |
| 33909300000  | INDENIZAÇÕES E RESTITUIÇÕES                                       | 150000000000 - RECURSOS NÃO VINCULADOS DE IMPOSTOS E TRANSFERÊNCIAS DE IMPOSTOS | Fiscal | 1.000,00            |
| <b>Total Projeto/Atividade:</b>  |   |   |        | <b>7.550.291,31</b> |
| <b>0401.0412204032.013 - MODERNIZAÇÃO DE CONTROLE, ATIVOS E MANUTENÇÃO</b> |   |   |        |                     |
| 33900800000  | OUTROS BENEFÍCIOS ASSISTENCIAIS DO SERVIDOR E DO MILITAR          | 150000000000 - RECURSOS NÃO VINCULADOS DE IMPOSTOS E TRANSFERÊNCIAS DE IMPOSTOS | Fiscal | 100,00              |
| 33903000000  | MATERIAL DE CONSUMO   | 150000000000 - RECURSOS NÃO VINCULADOS DE IMPOSTOS E TRANSFERÊNCIAS DE IMPOSTOS | Fiscal | 150,00              |
| 33903900000  | OUTROS SERVICOS DE TERCEIROS-PESSOA JURIDICA                      | 150000000000 - RECURSOS NÃO VINCULADOS DE IMPOSTOS E TRANSFERÊNCIAS DE IMPOSTOS | Fiscal | 12.000.250,00       |



**MUNICIPIO DE CACHOEIRO DE ITAPEMIRIM**  
**MUNICIPIO DE CACHOEIRO DE ITAPEMIRIM**  
**ESPIRITO SANTO**  
**27.165.588/0001-90**  
**ANALÍTICO DA DESPESA**  
**ORÇAMENTO DO EXERCÍCIO DE 2023**

| Código  | Descrição   | Fonte de Recurso  | F/S    | Valor                |
|---|---|---|--------|----------------------|
| <b>Órgão</b>  | <b>04 - SECRETARIA MUNICIPAL DE ADMINISTRAÇÃO</b>                 |   |        |                      |
| <b>Unidade</b>  | <b>01 - SECRETARIA MUNICIPAL DE ADMINISTRAÇÃO</b>                 |   |        |                      |
| 33904700000   | OBRIGAÇÕES TRIBUTARIAS E CONTRIBUTIVAS                            | 150000000000 - RECURSOS NÃO VINCULADOS DE IMPOSTOS E TRANSFERÊNCIAS DE IMPOSTOS | Fiscal | 30.050,00            |
| 33909200000   | DESPESAS DE EXERCÍCIOS ANTERIORES                                 | 150000000000 - RECURSOS NÃO VINCULADOS DE IMPOSTOS E TRANSFERÊNCIAS DE IMPOSTOS | Fiscal | 50,00                |
| 33909300000   | INDENIZAÇÕES E RESTITUIÇÕES                                       | 150000000000 - RECURSOS NÃO VINCULADOS DE IMPOSTOS E TRANSFERÊNCIAS DE IMPOSTOS | Fiscal | 50,00                |
| 44905200000   | EQUIPAMENTO E MATERIAL PERMANENTE                                 | 150000000000 - RECURSOS NÃO VINCULADOS DE IMPOSTOS E TRANSFERÊNCIAS DE IMPOSTOS | Fiscal | 300,00               |
| <b>Total Projeto/Atividade:</b>                               |   |   |        | <b>12.030.950,00</b> |
| <b>0401.0412204041.001 - MELHORIA DA INFRAESTRUTURA</b>       |   |   |        |                      |
| 33903900000   | OUTROS SERVIÇOS DE TERCEIROS-PESSOA JURIDICA                      | 150000000000 - RECURSOS NÃO VINCULADOS DE IMPOSTOS E TRANSFERÊNCIAS DE IMPOSTOS | Fiscal | 800,00               |
| 44905200000   | EQUIPAMENTO E MATERIAL PERMANENTE                                 | 150000000000 - RECURSOS NÃO VINCULADOS DE IMPOSTOS E TRANSFERÊNCIAS DE IMPOSTOS | Fiscal | 800,00               |
| <b>Total Projeto/Atividade:</b>                               |   |   |        | <b>1.600,00</b>      |
| <b>0401.0412204042.036 - ADEQUAÇÃO DA SEDE ADMINISTRATIVA</b> |   |   |        |                      |
| 33903000000   | MATERIAL DE CONSUMO   | 150000000000 - RECURSOS NÃO VINCULADOS DE IMPOSTOS E TRANSFERÊNCIAS DE IMPOSTOS | Fiscal | 5.400,00             |
| 33903900000   | OUTROS SERVIÇOS DE TERCEIROS-PESSOA JURIDICA                      | 150000000000 - RECURSOS NÃO VINCULADOS DE IMPOSTOS E TRANSFERÊNCIAS DE IMPOSTOS | Fiscal | 1.043,00             |
| 33909200000   | DESPESAS DE EXERCÍCIOS ANTERIORES                                 | 150000000000 - RECURSOS NÃO VINCULADOS DE IMPOSTOS E TRANSFERÊNCIAS DE IMPOSTOS | Fiscal | 50,00                |
| 33909300000   | INDENIZAÇÕES E RESTITUIÇÕES                                       | 150000000000 - RECURSOS NÃO VINCULADOS DE IMPOSTOS E TRANSFERÊNCIAS DE IMPOSTOS | Fiscal | 50,00                |
| 33913900000   | OUTROS SERVIÇOS DE TERCEIROS PESSOA JURÍDICA - INTRA-ORÇAMENTÁRIO | 150000000000 - RECURSOS NÃO VINCULADOS DE IMPOSTOS E TRANSFERÊNCIAS DE IMPOSTOS | Fiscal | 356.725,00           |
| 44905200000   | EQUIPAMENTO E MATERIAL PERMANENTE                                 | 150000000000 - RECURSOS NÃO VINCULADOS DE IMPOSTOS E TRANSFERÊNCIAS DE IMPOSTOS | Fiscal | 500,00               |
| <b>Total Projeto/Atividade:</b>                               |   |   |        | <b>363.768,00</b>    |
| <b>0401.0412204042.037 - REALIZAÇÃO DE CONCURSO PÚBLICO</b>   |   |   |        |                      |
| 33903000000   | MATERIAL DE CONSUMO   | 150000000000 - RECURSOS NÃO VINCULADOS DE IMPOSTOS E TRANSFERÊNCIAS DE IMPOSTOS | Fiscal | 800,00               |
| 33903900000   | OUTROS SERVIÇOS DE TERCEIROS-PESSOA JURIDICA                      | 150000000000 - RECURSOS NÃO VINCULADOS DE IMPOSTOS E TRANSFERÊNCIAS DE IMPOSTOS | Fiscal | 2.600,00             |
| <b>Total Projeto/Atividade:</b>                               |   |   |        | <b>3.400,00</b>      |
| <b>0401.0433104052.038 - ESCOLA DO SERVIDOR</b>               |   |   |        |                      |
| 33903000000   | MATERIAL DE CONSUMO   | 150000000000 - RECURSOS NÃO VINCULADOS DE IMPOSTOS E TRANSFERÊNCIAS DE IMPOSTOS | Fiscal | 1.200,00             |
| 33903600000   | OUTROS SERVIÇOS DE TERCEIROS - PESSOA FÍSICA                      | 150000000000 - RECURSOS NÃO VINCULADOS DE IMPOSTOS E TRANSFERÊNCIAS DE IMPOSTOS | Fiscal | 1.000,00             |
| 33903900000   | OUTROS SERVIÇOS DE TERCEIROS-PESSOA JURIDICA                      | 150000000000 - RECURSOS NÃO VINCULADOS DE IMPOSTOS E TRANSFERÊNCIAS DE IMPOSTOS | Fiscal | 9.000,00             |
| 44905200000   | EQUIPAMENTO E MATERIAL PERMANENTE                                 | 150000000000 - RECURSOS NÃO VINCULADOS DE IMPOSTOS E TRANSFERÊNCIAS DE IMPOSTOS | Fiscal | 50,00                |
| <b>Total Projeto/Atividade:</b>                               |   |   |        | <b>11.250,00</b>     |
| <b>0401.0433104052.039 - PROGRAMA DE SAÚDE DO TRABALHADOR</b> |   |   |        |                      |
| 33903900000   | OUTROS SERVIÇOS DE TERCEIROS-PESSOA JURIDICA                      | 150000000000 - RECURSOS NÃO VINCULADOS DE IMPOSTOS E TRANSFERÊNCIAS DE IMPOSTOS | Fiscal | 2.200.000,00         |
| 33909200000   | DESPESAS DE EXERCÍCIOS ANTERIORES                                 | 150000000000 - RECURSOS NÃO VINCULADOS DE IMPOSTOS E TRANSFERÊNCIAS DE IMPOSTOS | Fiscal | 50,00                |
| 33909300000   | INDENIZAÇÕES E RESTITUIÇÕES                                       | 150000000000 - RECURSOS NÃO VINCULADOS DE IMPOSTOS E TRANSFERÊNCIAS DE IMPOSTOS | Fiscal | 50,00                |
| <b>Total Projeto/Atividade:</b>                               |   |   |        | <b>2.200.100,00</b>  |
| <b>0401.0433104052.040 - CONCESSÃO DE BENEFÍCIO SOCIAL</b>    |   |   |        |                      |
| 33903900000   | OUTROS SERVIÇOS DE TERCEIROS-PESSOA JURIDICA                      | 150000000000 - RECURSOS NÃO VINCULADOS DE IMPOSTOS E TRANSFERÊNCIAS DE IMPOSTOS | Fiscal | 130.000,00           |
| 33904600000   | AUXILIO-ALIMENTAÇÃO   | 150000000000 - RECURSOS NÃO VINCULADOS DE IMPOSTOS E TRANSFERÊNCIAS DE IMPOSTOS | Fiscal | 1.459.600,00         |
| 33909200000   | DESPESAS DE EXERCÍCIOS ANTERIORES                                 | 150000000000 - RECURSOS NÃO VINCULADOS DE IMPOSTOS E TRANSFERÊNCIAS DE IMPOSTOS | Fiscal | 50,00                |



MUNICÍPIO DE CACHOEIRO DE ITAPEMIRIM  
 MUNICÍPIO DE CACHOEIRO DE ITAPEMIRIM  
 ESPIRITO SANTO  
 27.165.588/0001-90  
 ANALÍTICO DA DESPESA  
 ORÇAMENTO DO EXERCÍCIO DE 2023

| Código | Descrição | Fonte de Recurso | F/S | Valor |
|--------|-----------|------------------|-----|-------|
|--------|-----------|------------------|-----|-------|

|  |   |        |       |                      |
|--|---|--------|-------|----------------------|
| Órgão  | 04 - SECRETARIA MUNICIPAL DE ADMINISTRAÇÃO                                      |        |       |                      |
| Unidade  | 01 - SECRETARIA MUNICIPAL DE ADMINISTRAÇÃO                                      |        |       |                      |
| 33909300000 - INDENIZAÇÕES E RESTITUIÇÕES                  | 150000000000 - RECURSOS NÃO VINCULADOS DE IMPOSTOS E TRANSFERÊNCIAS DE IMPOSTOS | Fiscal | 50,00 |                      |
| <b>Total Projeto/Atividade:</b>                            |   |        |       | <b>1.589.700,00</b>  |
| <b>0401.0433104052.041 - PLANO DE CARGOS E SALÁRIOS</b>    |   |        |       |                      |
| 33903500000 - SERVIÇOS DE CONSULTORIA                      | 150000000000 - RECURSOS NÃO VINCULADOS DE IMPOSTOS E TRANSFERÊNCIAS DE IMPOSTOS | Fiscal | 50,00 |                      |
| 33903900000 - OUTROS SERVIÇOS DE TERCEIROS-PESSOA JURÍDICA | 150000000000 - RECURSOS NÃO VINCULADOS DE IMPOSTOS E TRANSFERÊNCIAS DE IMPOSTOS | Fiscal | 50,00 |                      |
| <b>Total Projeto/Atividade:</b>                            |   |        |       | <b>100,00</b>        |
| <b>Total Unidade:</b>                                      |   |        |       | <b>24.469.709,31</b> |



**MUNICÍPIO DE CACHOEIRO DE ITAPEMIRIM**  
**MUNICÍPIO DE CACHOEIRO DE ITAPEMIRIM**  
**ESPIRITO SANTO**  
**27.165,588/0001-90**  
**ANALÍTICO DA DESPESA**  
**ORÇAMENTO DO EXERCÍCIO DE 2023**

| Código | Descrição | Fonte de Recurso | F/S | Valor |
|--------|-----------|------------------|-----|-------|
|--------|-----------|------------------|-----|-------|

| Órgão  | 04 - SECRETARIA MUNICIPAL DE ADMINISTRAÇÃO                                      |        |  |                      |
|--|---|--------|--|----------------------|
| Unidade  | 02 - COORDENADORIA EXECUTIVA DE COMPRAS GOVERNAMENTAIS                          |        |  |                      |
| 0402.0412204032.012 - GESTÃO DA COMISSÃO DE LICITAÇÃO      |   |        |  |                      |
| 33903000000 - MATERIAL DE CONSUMO                          | 150000000000 - RECURSOS NÃO VINCULADOS DE IMPOSTOS E TRANSFERÊNCIAS DE IMPOSTOS | Fiscal |  | 200,00               |
| 33903600000 - OUTROS SERVIÇOS DE TERCEIROS - PESSOA FÍSICA | 150000000000 - RECURSOS NÃO VINCULADOS DE IMPOSTOS E TRANSFERÊNCIAS DE IMPOSTOS | Fiscal |  | 50,00                |
| 33903900000 - OUTROS SERVIÇOS DE TERCEIROS-PESSOA JURÍDICA | 150000000000 - RECURSOS NÃO VINCULADOS DE IMPOSTOS E TRANSFERÊNCIAS DE IMPOSTOS | Fiscal |  | 25.150,00            |
| 33909200000 - DESPESAS DE EXERCÍCIOS ANTERIORES            | 150000000000 - RECURSOS NÃO VINCULADOS DE IMPOSTOS E TRANSFERÊNCIAS DE IMPOSTOS | Fiscal |  | 50,00                |
| 33909300000 - INDENIZAÇÕES E RESTITUIÇÕES                  | 150000000000 - RECURSOS NÃO VINCULADOS DE IMPOSTOS E TRANSFERÊNCIAS DE IMPOSTOS | Fiscal |  | 50,00                |
| 44905200000 - EQUIPAMENTO E MATERIAL PERMANENTE            | 150000000000 - RECURSOS NÃO VINCULADOS DE IMPOSTOS E TRANSFERÊNCIAS DE IMPOSTOS | Fiscal |  | 300,00               |
| <b>Total Projeto/Atividade:</b>                            |   |        |  | <b>25.800,00</b>     |
| <b>Total Unidade:</b>                                      |   |        |  | <b>25.800,00</b>     |
| <b>Total Órgão:</b>  |   |        |  | <b>24.495.509,31</b> |



**MUNICÍPIO DE CACHOEIRO DE ITAPEMIRIM**  
**MUNICÍPIO DE CACHOEIRO DE ITAPEMIRIM**  
**ESPIRITO SANTO**  
**27.165.588/0001-90**  
**ANALÍTICO DA DESPESA**  
**ORÇAMENTO DO EXERCÍCIO DE 2023**

| Código   | Descrição  | Fonte de Recurso   | F/S    | Valor               |
|--|--|--|--------|---------------------|
| Órgão  | 05 - SECRETARIA MUNICIPAL DE GOVERNO E PLANEJAMENTO ESTRATÉGICO      |  |        |                     |
| Unidade  | 01 - SECRETARIA MUNICIPAL DE GOVERNO E PLANEJAMENTO ESTRATEGICO      |  |        |                     |
| <b>0501.0412204032.014 - GESTÃO DA SECRETARIA MUNICIPAL DE GOVERNO</b> |  |  |        |                     |
| 31900400000  | - CONTRATAÇÃO POR TEMPO DETERMINADO                                  | 150000000000 - RECURSOS NÃO VINCULADOS DE IMPOSTOS E TRANSFERÊNCIAS DE IMPOSTO | Fiscal | 70.454,02           |
| 31901100000  | - VENCIMENTOS E VANTAGENS FIXAS - PESSOAL CIVIL                      | 150000000000 - RECURSOS NÃO VINCULADOS DE IMPOSTOS E TRANSFERÊNCIAS DE IMPOSTO | Fiscal | 4.553.880,09        |
| 31901300000  | - OBRIGAÇÕES PATRONAIS   | 150000000000 - RECURSOS NÃO VINCULADOS DE IMPOSTOS E TRANSFERÊNCIAS DE IMPOSTO | Fiscal | 947.263,03          |
| 31901600000  | - OUTRAS DESPESAS VARIÁVEIS - PESSOAL CIVIL                          | 150000000000 - RECURSOS NÃO VINCULADOS DE IMPOSTOS E TRANSFERÊNCIAS DE IMPOSTO | Fiscal | 206,50              |
| 31909200000  | - DESPESAS DE EXERCÍCIOS ANTERIORES                                  | 150000000000 - RECURSOS NÃO VINCULADOS DE IMPOSTOS E TRANSFERÊNCIAS DE IMPOSTO | Fiscal | 100,00              |
| 31909400000  | - INDENIZAÇÕES E RESTITUIÇÕES TRABALHISTAS                           | 150000000000 - RECURSOS NÃO VINCULADOS DE IMPOSTOS E TRANSFERÊNCIAS DE IMPOSTO | Fiscal | 103,25              |
| 31909600000  | - RESSARCIMENTO DE DESP. DE PESSOAL REQUISITADO                      | 150000000000 - RECURSOS NÃO VINCULADOS DE IMPOSTOS E TRANSFERÊNCIAS DE IMPOSTO | Fiscal | 78.103,25           |
| 31911300000  | - OBRIGAÇÕES PATRONAIS - OP. INTRA-ORÇAMENTÁRIAS                     | 150000000000 - RECURSOS NÃO VINCULADOS DE IMPOSTOS E TRANSFERÊNCIAS DE IMPOSTO | Fiscal | 219.032,54          |
| 31919600000  | - RESSARCIMENTO DE DESPESAS DE PESSOAL REQUISITADO OP. INTRA-ORÇAMEI | 150000000000 - RECURSOS NÃO VINCULADOS DE IMPOSTOS E TRANSFERÊNCIAS DE IMPOSTO | Fiscal | 161.713,14          |
| 33504100000  | - CONTRIBUIÇÕES  | 150000000000 - RECURSOS NÃO VINCULADOS DE IMPOSTOS E TRANSFERÊNCIAS DE IMPOSTO | Fiscal | 150.000,00          |
| 33900800000  | - OUTROS BENEFÍCIOS ASSISTENCIAIS DO SERVIDOR E DO MILITAR           | 150000000000 - RECURSOS NÃO VINCULADOS DE IMPOSTOS E TRANSFERÊNCIAS DE IMPOSTO | Fiscal | 3.197,50            |
| 33901400000  | - DIARIAS - PESSOAL CIVIL  | 150000000000 - RECURSOS NÃO VINCULADOS DE IMPOSTOS E TRANSFERÊNCIAS DE IMPOSTO | Fiscal | 65.000,00           |
| 33903000000  | - MATERIAL DE CONSUMO  | 150000000000 - RECURSOS NÃO VINCULADOS DE IMPOSTOS E TRANSFERÊNCIAS DE IMPOSTO | Fiscal | 45.586,76           |
| 33903200000  | - MATERIAL, BEM OU SERVIÇO PARA DISTRIBUIÇÃO GRATUITA                | 150000000000 - RECURSOS NÃO VINCULADOS DE IMPOSTOS E TRANSFERÊNCIAS DE IMPOSTO | Fiscal | 4.000,00            |
| 33903300000  | - PASSAGENS E DESPESAS COM LOCOMOÇÃO                                 | 150000000000 - RECURSOS NÃO VINCULADOS DE IMPOSTOS E TRANSFERÊNCIAS DE IMPOSTO | Fiscal | 126.103,25          |
| 33903400000  | - OUTRAS DESPESAS DE PESSOAL DECORRENTES DE CONTRATOS TERCEIRIZAÇÃ   | 150000000000 - RECURSOS NÃO VINCULADOS DE IMPOSTOS E TRANSFERÊNCIAS DE IMPOSTO | Fiscal | 103,25              |
| 33903600000  | - OUTROS SERVIÇOS DE TERCEIROS - PESSOA FÍSICA                       | 150000000000 - RECURSOS NÃO VINCULADOS DE IMPOSTOS E TRANSFERÊNCIAS DE IMPOSTO | Fiscal | 207.000,00          |
| 33903700000  | - LOCAÇÃO DE MAO-DE-OBRA   | 150000000000 - RECURSOS NÃO VINCULADOS DE IMPOSTOS E TRANSFERÊNCIAS DE IMPOSTO | Fiscal | 206,50              |
| 33903900000  | - OUTROS SERVIÇOS DE TERCEIROS-PESSOA JURIDICA                       | 150000000000 - RECURSOS NÃO VINCULADOS DE IMPOSTOS E TRANSFERÊNCIAS DE IMPOSTO | Fiscal | 297.083,00          |
| 33904000000  | - SERVIÇOS DE TECNOLOGIA DA INFORMAÇÃO E COMUNICAÇÃO - PESSOA JURÍD  | 150000000000 - RECURSOS NÃO VINCULADOS DE IMPOSTOS E TRANSFERÊNCIAS DE IMPOSTO | Fiscal | 13.000,00           |
| 33904600000  | - AUXILIO-ALIMENTAÇÃO  | 150000000000 - RECURSOS NÃO VINCULADOS DE IMPOSTOS E TRANSFERÊNCIAS DE IMPOSTO | Fiscal | 531.400,00          |
| 33904700000  | - OBRIGAÇÕES TRIBUTARIAS E CONTRIBUTIVAS                             | 150000000000 - RECURSOS NÃO VINCULADOS DE IMPOSTOS E TRANSFERÊNCIAS DE IMPOSTO | Fiscal | 103,25              |
| 33909200000  | - DESPESAS DE EXERCÍCIOS ANTERIORES                                  | 150000000000 - RECURSOS NÃO VINCULADOS DE IMPOSTOS E TRANSFERÊNCIAS DE IMPOSTO | Fiscal | 516,25              |
| 33909300000  | - INDENIZAÇÕES E RESTITUIÇÕES  | 150000000000 - RECURSOS NÃO VINCULADOS DE IMPOSTOS E TRANSFERÊNCIAS DE IMPOSTO | Fiscal | 516,25              |
| 44905200000  | - EQUIPAMENTO E MATERIAL PERMANENTE                                  | 150000000000 - RECURSOS NÃO VINCULADOS DE IMPOSTOS E TRANSFERÊNCIAS DE IMPOSTO | Fiscal | 54.374,75           |
| <b>Total Projeto/Atividade:</b>  |  |  |        | <b>7.529.046,58</b> |
| <b>0501.0412608132.067 - GESTÃO DE ADMINISTRAÇÃO POR OBJETIVOS</b>     |  |  |        |                     |
| 33903500000  | - SERVIÇOS DE CONSULTORIA  | 150000000000 - RECURSOS NÃO VINCULADOS DE IMPOSTOS E TRANSFERÊNCIAS DE IMPOSTO | Fiscal | 1.000,00            |
| 33903900000  | - OUTROS SERVIÇOS DE TERCEIROS-PESSOA JURIDICA                       | 150000000000 - RECURSOS NÃO VINCULADOS DE IMPOSTOS E TRANSFERÊNCIAS DE IMPOSTO | Fiscal | 1.000,00            |
| 33904000000  | - SERVIÇOS DE TECNOLOGIA DA INFORMAÇÃO E COMUNICAÇÃO - PESSOA JURÍD  | 150000000000 - RECURSOS NÃO VINCULADOS DE IMPOSTOS E TRANSFERÊNCIAS DE IMPOSTO | Fiscal | 1.000,00            |
| 44905200000  | - EQUIPAMENTO E MATERIAL PERMANENTE                                  | 150000000000 - RECURSOS NÃO VINCULADOS DE IMPOSTOS E TRANSFERÊNCIAS DE IMPOSTO | Fiscal | 1.100,00            |
| <b>Total Projeto/Atividade:</b>  |  |  |        | <b>4.100,00</b>     |
| <b>0501.0413105062.042 - MANUTENÇÃO E DIVULGAÇÃO DO PORTAL DA PMCI</b> |  |  |        |                     |
| 33903900000  | - OUTROS SERVIÇOS DE TERCEIROS-PESSOA JURIDICA                       | 150000000000 - RECURSOS NÃO VINCULADOS DE IMPOSTOS E TRANSFERÊNCIAS DE IMPOSTO | Fiscal | 516,25              |
| <b>Total Projeto/Atividade:</b>  |  |  |        | <b>516,25</b>       |
| <b>0501.0413105062.043 - IMPLANTAÇÃO DA WEB TV</b>                     |  |  |        |                     |



**MUNICÍPIO DE CACHOEIRO DE ITAPEMIRIM**  
**MUNICÍPIO DE CACHOEIRO DE ITAPEMIRIM**  
**ESPIRITO SANTO**  
**27.165.588/0001-90**  
**ANALÍTICO DA DESPESA**  
**ORÇAMENTO DO EXERCÍCIO DE 2023**

| Código  | Descrição   | Fonte de Recurso  | F/S    | Valor               |
|---|---|---|--------|---------------------|
| Órgão   | 05 - SECRETARIA MUNICIPAL DE GOVERNO E PLANEJAMENTO ESTRATÉGICO |   |        |                     |
| Unidade   | 01 - SECRETARIA MUNICIPAL DE GOVERNO E PLANEJAMENTO ESTRATEGICO |   |        |                     |
| 33903000000 - MATERIAL DE CONSUMO                                   |   | 150000000000 - RECURSOS NÃO VINCULADOS DE IMPOSTOS E TRANSFERÊNCIAS DE IMPOSTOS | Fiscal | 300,00              |
| 33903600000 - OUTROS SERVICOS DE TERCEIROS - PESSOA FÍSICA          |   | 150000000000 - RECURSOS NÃO VINCULADOS DE IMPOSTOS E TRANSFERÊNCIAS DE IMPOSTOS | Fiscal | 100,00              |
| 33903900000 - OUTROS SERVICOS DE TERCEIROS-PESSOA JURIDICA          |   | 150000000000 - RECURSOS NÃO VINCULADOS DE IMPOSTOS E TRANSFERÊNCIAS DE IMPOSTOS | Fiscal | 100,00              |
| 44905200000 - EQUIPAMENTO E MATERIAL PERMANENTE                     |   | 150000000000 - RECURSOS NÃO VINCULADOS DE IMPOSTOS E TRANSFERÊNCIAS DE IMPOSTOS | Fiscal | 400,00              |
| <b>Total Projeto/Atividade:</b>                                     |   |   |        | <b>900,00</b>       |
| <b>0501.0413105062.044 - REALIZAÇÃO DE CAMPANHAS INSTITUCIONAIS</b> |   |   |        |                     |
| 33903900000 - OUTROS SERVICOS DE TERCEIROS-PESSOA JURIDICA          |   | 150000000000 - RECURSOS NÃO VINCULADOS DE IMPOSTOS E TRANSFERÊNCIAS DE IMPOSTOS | Fiscal | 310.325,00          |
| 33909200000 - DESPESAS DE EXERCÍCIOS ANTERIORES                     |   | 150000000000 - RECURSOS NÃO VINCULADOS DE IMPOSTOS E TRANSFERÊNCIAS DE IMPOSTOS | Fiscal | 103,25              |
| 33909300000 - INDENIZAÇÕES E RESTITUIÇÕES                           |   | 150000000000 - RECURSOS NÃO VINCULADOS DE IMPOSTOS E TRANSFERÊNCIAS DE IMPOSTOS | Fiscal | 103,25              |
| <b>Total Projeto/Atividade:</b>                                     |   |   |        | <b>310.531,50</b>   |
| <b>Total Unidade:</b>   |   |   |        | <b>7.845.094,33</b> |
| <b>Total Órgão:</b>   |   |   |        | <b>7.845.094,33</b> |

|  |  |
|--|--|
|  | <b>MUNICIPIO DE CACHOEIRO DE ITAPEMIRIM</b><br><b>MUNICIPIO DE CACHOEIRO DE ITAPEMIRIM</b><br><b>ESPIRITO SANTO</b><br><b>27.165.588/0001-90</b><br><b>ANALÍTICO DA DESPESA</b><br><b>ORÇAMENTO DO EXERCÍCIO DE 2023</b> |
|  |  |

| Código | Descrição | Fonte de Recurso | F/S | Valor |
|--------|-----------|------------------|-----|-------|
|--------|-----------|------------------|-----|-------|

|       |                                      |  |  |  |
|-------|--------------------------------------|--|--|--|
| Órgão | 08 - SECRETARIA MUNICIPAL DA FAZENDA |  |  |  |
|-------|--------------------------------------|--|--|--|

|         |                                      |  |  |  |
|---------|--------------------------------------|--|--|--|
| Unidade | 01 - SECRETARIA MUNICIPAL DE FAZENDA |  |  |  |
|---------|--------------------------------------|--|--|--|

|  |  |  |  |  |
|--|--|--|--|--|
| <b>0801.0412208142.190 - APORTE PARA COBERTURA DO DÉFICIT ATUARIAL DO RPPS</b> |  |  |  |  |
|--|--|--|--|--|

|   |   |        |  |               |
|---|---|--------|--|---------------|
| 33919700000 - APORTE PARA COBERTURA DO DÉFICIT ATUARIAL DO RPPS | 150000000000 - RECURSOS NÃO VINCULADOS DE IMPOSTOS E TRANSFERÊNCIAS DE IMPOSTOS | Fiscal |  | 27.274.000,00 |
|---|---|--------|--|---------------|

|                                 |  |  |  |                      |
|---------------------------------|--|--|--|----------------------|
| <b>Total Projeto/Atividade:</b> |  |  |  | <b>27.274.000,00</b> |
|---------------------------------|--|--|--|----------------------|

|  |  |  |  |  |
|--|--|--|--|--|
| <b>0801.0412304032.019 - GESTÃO FAZENDARIA</b> |  |  |  |  |
|--|--|--|--|--|

|   |   |        |  |            |
|---|---|--------|--|------------|
| 31900400000 - CONTRATAÇÃO POR TEMPO DETERMINADO | 150000000000 - RECURSOS NÃO VINCULADOS DE IMPOSTOS E TRANSFERÊNCIAS DE IMPOSTOS | Fiscal |  | 606.086,36 |
|---|---|--------|--|------------|

|   |   |        |  |              |
|---|---|--------|--|--------------|
| 31901100000 - VENCIMENTOS E VANTAGENS FIXAS - PESSOAL CIVIL | 150000000000 - RECURSOS NÃO VINCULADOS DE IMPOSTOS E TRANSFERÊNCIAS DE IMPOSTOS | Fiscal |  | 9.915.706,42 |
|---|---|--------|--|--------------|

|                                    |   |        |  |              |
|------------------------------------|---|--------|--|--------------|
| 31901300000 - OBRIGAÇÕES PATRONAIS | 150000000000 - RECURSOS NÃO VINCULADOS DE IMPOSTOS E TRANSFERÊNCIAS DE IMPOSTOS | Fiscal |  | 1.596.074,34 |
|------------------------------------|---|--------|--|--------------|

|   |   |        |  |        |
|---|---|--------|--|--------|
| 31901600000 - OUTRAS DESPESAS VARIÁVEIS - PESSOAL CIVIL | 150000000000 - RECURSOS NÃO VINCULADOS DE IMPOSTOS E TRANSFERÊNCIAS DE IMPOSTOS | Fiscal |  | 309,75 |
|---|---|--------|--|--------|

|  |   |        |  |           |
|--|---|--------|--|-----------|
| 31909400000 - INDENIZAÇÕES E RESTITUIÇÕES TRABALHISTAS | 150000000000 - RECURSOS NÃO VINCULADOS DE IMPOSTOS E TRANSFERÊNCIAS DE IMPOSTOS | Fiscal |  | 13.191,64 |
|--|---|--------|--|-----------|

|   |   |        |  |            |
|---|---|--------|--|------------|
| 31909600000 - RESSARCIMENTO DE DESP. DE PESSOAL REQUISITADO | 150000000000 - RECURSOS NÃO VINCULADOS DE IMPOSTOS E TRANSFERÊNCIAS DE IMPOSTOS | Fiscal |  | 443.912,32 |
|---|---|--------|--|------------|

|  |   |        |  |              |
|--|---|--------|--|--------------|
| 31911300000 - OBRIGAÇÕES PATRONAIS - OP. INTRA-ORÇAMENTÁRIAS | 150000000000 - RECURSOS NÃO VINCULADOS DE IMPOSTOS E TRANSFERÊNCIAS DE IMPOSTOS | Fiscal |  | 1.021.406,36 |
|--|---|--------|--|--------------|

|  |   |        |  |        |
|--|---|--------|--|--------|
| 31919600000 - RESSARCIMENTO DE DESPESAS DE PESSOAL REQUISITADO OP. INTRA-ORÇAMENTÁRIAS | 150000000000 - RECURSOS NÃO VINCULADOS DE IMPOSTOS E TRANSFERÊNCIAS DE IMPOSTOS | Fiscal |  | 103,25 |
|--|---|--------|--|--------|

|  |   |        |  |          |
|--|---|--------|--|----------|
| 33900800000 - OUTROS BENEFÍCIOS ASSISTENCIAIS DO SERVIDOR E DO MILITAR | 150000000000 - RECURSOS NÃO VINCULADOS DE IMPOSTOS E TRANSFERÊNCIAS DE IMPOSTOS | Fiscal |  | 2.268,25 |
|--|---|--------|--|----------|

|                                       |   |        |  |           |
|---------------------------------------|---|--------|--|-----------|
| 33901400000 - DIARIAS - PESSOAL CIVIL | 150000000000 - RECURSOS NÃO VINCULADOS DE IMPOSTOS E TRANSFERÊNCIAS DE IMPOSTOS | Fiscal |  | 14.300,00 |
|---------------------------------------|---|--------|--|-----------|

|                                   |   |        |  |            |
|-----------------------------------|---|--------|--|------------|
| 33903000000 - MATERIAL DE CONSUMO | 150000000000 - RECURSOS NÃO VINCULADOS DE IMPOSTOS E TRANSFERÊNCIAS DE IMPOSTOS | Fiscal |  | 114.000,00 |
|-----------------------------------|---|--------|--|------------|

|   |   |        |  |              |
|---|---|--------|--|--------------|
| 33903100000 - PREMIAÇÕES CULTURAIS, ARTÍSTICAS, CIENTÍFICAS, DESPORTIVAS E OUTRAS | 150000000000 - RECURSOS NÃO VINCULADOS DE IMPOSTOS E TRANSFERÊNCIAS DE IMPOSTOS | Fiscal |  | 1.850.500,00 |
|---|---|--------|--|--------------|

|   |   |        |  |          |
|---|---|--------|--|----------|
| 33903200000 - MATERIAL, BEM OU SERVIÇO PARA DISTRIBUIÇÃO GRATUITA | 150000000000 - RECURSOS NÃO VINCULADOS DE IMPOSTOS E TRANSFERÊNCIAS DE IMPOSTOS | Fiscal |  | 1.000,00 |
|---|---|--------|--|----------|

|  |   |        |  |           |
|--|---|--------|--|-----------|
| 33903300000 - PASSAGENS E DESPESAS COM LOCOMOÇÃO | 150000000000 - RECURSOS NÃO VINCULADOS DE IMPOSTOS E TRANSFERÊNCIAS DE IMPOSTOS | Fiscal |  | 10.000,00 |
|--|---|--------|--|-----------|

|   |   |        |  |        |
|---|---|--------|--|--------|
| 33903400000 - OUTRAS DESPESAS DE PESSOAL DECORRENTES DE CONTRATOS TERCEIRIZAÇÃO | 150000000000 - RECURSOS NÃO VINCULADOS DE IMPOSTOS E TRANSFERÊNCIAS DE IMPOSTOS | Fiscal |  | 500,00 |
|---|---|--------|--|--------|

|  |   |        |  |            |
|--|---|--------|--|------------|
| 33903600000 - OUTROS SERVIÇOS DE TERCEIROS - PESSOA FÍSICA | 150000000000 - RECURSOS NÃO VINCULADOS DE IMPOSTOS E TRANSFERÊNCIAS DE IMPOSTOS | Fiscal |  | 132.235,70 |
|--|---|--------|--|------------|

|                                      |   |        |  |           |
|--------------------------------------|---|--------|--|-----------|
| 33903700000 - LOCAÇÃO DE MAO-DE-OBRA | 150000000000 - RECURSOS NÃO VINCULADOS DE IMPOSTOS E TRANSFERÊNCIAS DE IMPOSTOS | Fiscal |  | 13.753,53 |
|--------------------------------------|---|--------|--|-----------|

|  |   |        |  |              |
|--|---|--------|--|--------------|
| 33903900000 - OUTROS SERVIÇOS DE TERCEIROS-PESSOA JURÍDICA | 150000000000 - RECURSOS NÃO VINCULADOS DE IMPOSTOS E TRANSFERÊNCIAS DE IMPOSTOS | Fiscal |  | 1.543.536,00 |
|--|---|--------|--|--------------|

|                                   |   |        |  |              |
|-----------------------------------|---|--------|--|--------------|
| 33904600000 - AUXÍLIO-ALIMENTAÇÃO | 150000000000 - RECURSOS NÃO VINCULADOS DE IMPOSTOS E TRANSFERÊNCIAS DE IMPOSTOS | Fiscal |  | 1.299.600,00 |
|-----------------------------------|---|--------|--|--------------|

|  |   |        |  |          |
|--|---|--------|--|----------|
| 33904700000 - OBRIGAÇÕES TRIBUTARIAS E CONTRIBUTIVAS | 150000000000 - RECURSOS NÃO VINCULADOS DE IMPOSTOS E TRANSFERÊNCIAS DE IMPOSTOS | Fiscal |  | 5.000,00 |
|--|---|--------|--|----------|

|   |   |        |  |          |
|---|---|--------|--|----------|
| 33909200000 - DESPESAS DE EXERCÍCIOS ANTERIORES | 150000000000 - RECURSOS NÃO VINCULADOS DE IMPOSTOS E TRANSFERÊNCIAS DE IMPOSTOS | Fiscal |  | 4.376,77 |
|---|---|--------|--|----------|

|   |   |        |  |            |
|---|---|--------|--|------------|
| 33909300000 - INDENIZAÇÕES E RESTITUIÇÕES | 150000000000 - RECURSOS NÃO VINCULADOS DE IMPOSTOS E TRANSFERÊNCIAS DE IMPOSTOS | Fiscal |  | 100.000,00 |
|---|---|--------|--|------------|

|   |   |        |  |            |
|---|---|--------|--|------------|
| 44905200000 - EQUIPAMENTO E MATERIAL PERMANENTE | 150000000000 - RECURSOS NÃO VINCULADOS DE IMPOSTOS E TRANSFERÊNCIAS DE IMPOSTOS | Fiscal |  | 142.000,00 |
|---|---|--------|--|------------|

|                                 |  |  |  |                      |
|---------------------------------|--|--|--|----------------------|
| <b>Total Projeto/Atividade:</b> |  |  |  | <b>18.829.860,69</b> |
|---------------------------------|--|--|--|----------------------|

|  |  |  |  |  |
|--|--|--|--|--|
| <b>0801.0412308151.014 - MELHORIA DA INFRAESTRUTURA FÍSICA</b> |  |  |  |  |
|--|--|--|--|--|

|  |  |        |  |              |
|--|--|--------|--|--------------|
| 33904000000 - SERVIÇOS DE TECNOLOGIA DA INFORMAÇÃO E COMUNICAÇÃO - PESSOA JURÍDICA | 170400000000 - TRANSFERÊNCIAS DA UNIÃO REFERENTES A COMPENSAÇÕES FINANCEIRAS | Fiscal |  | 1.000.000,00 |
|--|--|--------|--|--------------|

|   |  |        |  |              |
|---|--|--------|--|--------------|
| 44905200000 - EQUIPAMENTO E MATERIAL PERMANENTE | 170400000000 - TRANSFERÊNCIAS DA UNIÃO REFERENTES A COMPENSAÇÕES FINANCEIRAS | Fiscal |  | 2.010.604,96 |
|---|--|--------|--|--------------|

|   |   |        |  |              |
|---|---|--------|--|--------------|
| 44905200000 - EQUIPAMENTO E MATERIAL PERMANENTE | 170500000000 - TRANSFERÊNCIAS DOS ESTADOS REFERENTES A COMPENSAÇÕES FINANCEIRAS | Fiscal |  | 1.115.143,36 |
|---|---|--------|--|--------------|

|                                 |  |  |  |                     |
|---------------------------------|--|--|--|---------------------|
| <b>Total Projeto/Atividade:</b> |  |  |  | <b>4.125.748,32</b> |
|---------------------------------|--|--|--|---------------------|

|   |  |  |  |  |
|---|--|--|--|--|
| <b>0801.0412308152.068 - RECUPERAÇÃO E RECEBIMENTOS DE CRÉDITOS TRIBUTÁRIOS</b> |  |  |  |  |
|---|--|--|--|--|

|                                       |   |        |  |          |
|---------------------------------------|---|--------|--|----------|
| 33903500000 - SERVIÇOS DE CONSULTORIA | 150000000000 - RECURSOS NÃO VINCULADOS DE IMPOSTOS E TRANSFERÊNCIAS DE IMPOSTOS | Fiscal |  | 8.753,53 |
|---------------------------------------|---|--------|--|----------|

|  |   |        |  |        |
|--|---|--------|--|--------|
| 33903900000 - OUTROS SERVIÇOS DE TERCEIROS-PESSOA JURÍDICA | 150000000000 - RECURSOS NÃO VINCULADOS DE IMPOSTOS E TRANSFERÊNCIAS DE IMPOSTOS | Fiscal |  | 103,25 |
|--|---|--------|--|--------|

|  |   |        |  |              |
|--|---|--------|--|--------------|
| 33904000000 - SERVIÇOS DE TECNOLOGIA DA INFORMAÇÃO E COMUNICAÇÃO - PESSOA JURÍDICA | 150000000000 - RECURSOS NÃO VINCULADOS DE IMPOSTOS E TRANSFERÊNCIAS DE IMPOSTOS | Fiscal |  | 1.920.100,00 |
|--|---|--------|--|--------------|





**MUNICIPIO DE CACHOEIRO DE ITAPEMIRIM**  
**MUNICIPIO DE CACHOEIRO DE ITAPEMIRIM**  
**ESPIRITO SANTO**  
**27.165.588/0001-90**  
**ANALÍTICO DA DESPESA**  
**ORÇAMENTO DO EXERCÍCIO DE 2023**

| Código  | Descrição   | Fonte de Recurso  | F/S    | Valor               |
|---|---|---|--------|---------------------|
| Órgão   | 08 - SECRETARIA MUNICIPAL DA FAZENDA                              |   |        |                     |
| Unidade   | 01 - SECRETARIA MUNICIPAL DE FAZENDA                              |   |        |                     |
| 44905200000   | EQUIPAMENTO E MATERIAL PERMANENTE                                 | 150000000000 - RECURSOS NÃO VINCULADOS DE IMPOSTOS E TRANSFERÊNCIAS DE IMPOSTOS | Fiscal | 437,68              |
| <b>Total Projeto/Atividade:</b>   |   |   |        | <b>1.929.394,46</b> |
| <b>0801.0412308152.069 - MODERNIZAÇÃO DA ADMINISTRAÇÃO TRIBUTÁRIA</b>   |   |   |        |                     |
| 33901400000   | DIARIAS - PESSOAL CIVIL   | 150000000000 - RECURSOS NÃO VINCULADOS DE IMPOSTOS E TRANSFERÊNCIAS DE IMPOSTOS | Fiscal | 875,35              |
| 33903000000   | MATERIAL DE CONSUMO   | 150000000000 - RECURSOS NÃO VINCULADOS DE IMPOSTOS E TRANSFERÊNCIAS DE IMPOSTOS | Fiscal | 875,35              |
| 33903300000   | PASSAGENS E DESPESAS COM LOCOMOÇÃO                                | 150000000000 - RECURSOS NÃO VINCULADOS DE IMPOSTOS E TRANSFERÊNCIAS DE IMPOSTOS | Fiscal | 437,68              |
| 33903500000   | SERVICOS DE CONSULTORIA   | 150000000000 - RECURSOS NÃO VINCULADOS DE IMPOSTOS E TRANSFERÊNCIAS DE IMPOSTOS | Fiscal | 437,68              |
| 33903600000   | OUTROS SERVICOS DE TERCEIROS - PESSOA FÍSICA                      | 150000000000 - RECURSOS NÃO VINCULADOS DE IMPOSTOS E TRANSFERÊNCIAS DE IMPOSTOS | Fiscal | 875,35              |
| 33903900000   | OUTROS SERVICOS DE TERCEIROS-PESSOA JURIDICA                      | 150000000000 - RECURSOS NÃO VINCULADOS DE IMPOSTOS E TRANSFERÊNCIAS DE IMPOSTOS | Fiscal | 875,36              |
| <b>Total Projeto/Atividade:</b>   |   |   |        | <b>4.376,77</b>     |
| <b>0801.0412608131.013 - AMPLIAÇÃO, REESTRUTURAÇÃO E MANUTENÇÃO DA INFRAESTRUTURA DE TECNOLOGIA DA INFORMAÇÃO</b> |   |   |        |                     |
| 33903000000   | MATERIAL DE CONSUMO   | 150000000000 - RECURSOS NÃO VINCULADOS DE IMPOSTOS E TRANSFERÊNCIAS DE IMPOSTOS | Fiscal | 7.500,00            |
| 33903600000   | OUTROS SERVICOS DE TERCEIROS - PESSOA FÍSICA                      | 150000000000 - RECURSOS NÃO VINCULADOS DE IMPOSTOS E TRANSFERÊNCIAS DE IMPOSTOS | Fiscal | 11.000,00           |
| 33904000000   | SERVIÇOS DE TECNOLOGIA DA INFORMAÇÃO E COMUNICAÇÃO - PESSOA JURÍD | 150000000000 - RECURSOS NÃO VINCULADOS DE IMPOSTOS E TRANSFERÊNCIAS DE IMPOSTOS | Fiscal | 1.000,00            |
| 33909200000   | DESPESAS DE EXERCÍCIOS ANTERIORES                                 | 150000000000 - RECURSOS NÃO VINCULADOS DE IMPOSTOS E TRANSFERÊNCIAS DE IMPOSTOS | Fiscal | 100,00              |
| 33909300000   | INDENIZAÇÕES E RESTITUIÇÕES                                       | 150000000000 - RECURSOS NÃO VINCULADOS DE IMPOSTOS E TRANSFERÊNCIAS DE IMPOSTOS | Fiscal | 100,00              |
| 44903900000   | OUTROS SERVIÇOS DE TERCEIROS - PESSOA JURÍDICA                    | 150000000000 - RECURSOS NÃO VINCULADOS DE IMPOSTOS E TRANSFERÊNCIAS DE IMPOSTOS | Fiscal | 54.319,00           |
| 44903900000   | OUTROS SERVIÇOS DE TERCEIROS - PESSOA JURÍDICA                    | 170500000000 - TRANSFERÊNCIAS DOS ESTADOS REFERENTES A COMPENSAÇÕES FINANCE     | Fiscal | 1.000.000,00        |
| 44904000000   | SERVIÇOS DE TECNOLOGIA DA INFORMAÇÃO E COMUNICAÇÃO - PJ;          | 150000000000 - RECURSOS NÃO VINCULADOS DE IMPOSTOS E TRANSFERÊNCIAS DE IMPOSTOS | Fiscal | 10.000,00           |
| 44905200000   | EQUIPAMENTO E MATERIAL PERMANENTE                                 | 150000000000 - RECURSOS NÃO VINCULADOS DE IMPOSTOS E TRANSFERÊNCIAS DE IMPOSTOS | Fiscal | 33.380,00           |
| 44905200000   | EQUIPAMENTO E MATERIAL PERMANENTE                                 | 175500000001 - ALIENAÇÃO DE BENS E DIREITOS - PMCI                              | Fiscal | 480.623,08          |
| 44906100000   | AQUISIÇÃO DE IMÓVEIS  | 150000000000 - RECURSOS NÃO VINCULADOS DE IMPOSTOS E TRANSFERÊNCIAS DE IMPOSTOS | Fiscal | 100,00              |
| <b>Total Projeto/Atividade:</b>   |   |   |        | <b>1.598.122,08</b> |
| <b>0801.0412608132.063 - GESTÃO DA CIDADE INTELIGENTE E IMPLANTAÇÃO DO GOVERNO DIGITAL</b>                        |   |   |        |                     |
| 33904000000   | SERVIÇOS DE TECNOLOGIA DA INFORMAÇÃO E COMUNICAÇÃO - PESSOA JURÍD | 150000000000 - RECURSOS NÃO VINCULADOS DE IMPOSTOS E TRANSFERÊNCIAS DE IMPOSTOS | Fiscal | 300,00              |
| 44903900000   | OUTROS SERVIÇOS DE TERCEIROS - PESSOA JURÍDICA                    | 150000000000 - RECURSOS NÃO VINCULADOS DE IMPOSTOS E TRANSFERÊNCIAS DE IMPOSTOS | Fiscal | 200,00              |
| 44904000000   | SERVIÇOS DE TECNOLOGIA DA INFORMAÇÃO E COMUNICAÇÃO - PJ;          | 150000000000 - RECURSOS NÃO VINCULADOS DE IMPOSTOS E TRANSFERÊNCIAS DE IMPOSTOS | Fiscal | 100,00              |
| 44905200000   | EQUIPAMENTO E MATERIAL PERMANENTE                                 | 150000000000 - RECURSOS NÃO VINCULADOS DE IMPOSTOS E TRANSFERÊNCIAS DE IMPOSTOS | Fiscal | 100,00              |
| <b>Total Projeto/Atividade:</b>   |   |   |        | <b>700,00</b>       |
| <b>0801.0412608132.064 - MANUTENÇÃO E IMPLEMENTAÇÃO DE SISTEMAS ADMINISTRATIVOS CORPORATIVOS</b>                  |   |   |        |                     |
| 33903500000   | SERVICOS DE CONSULTORIA   | 150000000000 - RECURSOS NÃO VINCULADOS DE IMPOSTOS E TRANSFERÊNCIAS DE IMPOSTOS | Fiscal | 2.000,00            |
| 33903900000   | OUTROS SERVICOS DE TERCEIROS-PESSOA JURIDICA                      | 150000000000 - RECURSOS NÃO VINCULADOS DE IMPOSTOS E TRANSFERÊNCIAS DE IMPOSTOS | Fiscal | 2.469.400,00        |
| 33904000000   | SERVIÇOS DE TECNOLOGIA DA INFORMAÇÃO E COMUNICAÇÃO - PESSOA JURÍD | 150000000000 - RECURSOS NÃO VINCULADOS DE IMPOSTOS E TRANSFERÊNCIAS DE IMPOSTOS | Fiscal | 7.303.997,00        |
| 33904000000   | SERVIÇOS DE TECNOLOGIA DA INFORMAÇÃO E COMUNICAÇÃO - PESSOA JURÍD | 170400000000 - TRANSFERÊNCIAS DA UNIÃO REFERENTES A COMPENSAÇÕES FINANCEIRA     | Fiscal | 2.000.000,00        |
| 33904000000   | SERVIÇOS DE TECNOLOGIA DA INFORMAÇÃO E COMUNICAÇÃO - PESSOA JURÍD | 170500000000 - TRANSFERÊNCIAS DOS ESTADOS REFERENTES A COMPENSAÇÕES FINANCE     | Fiscal | 1.000.000,00        |
| 44904000000   | SERVIÇOS DE TECNOLOGIA DA INFORMAÇÃO E COMUNICAÇÃO - PJ;          | 150000000000 - RECURSOS NÃO VINCULADOS DE IMPOSTOS E TRANSFERÊNCIAS DE IMPOSTOS | Fiscal | 1.000,00            |
| 44904000000   | SERVIÇOS DE TECNOLOGIA DA INFORMAÇÃO E COMUNICAÇÃO - PJ;          | 175400000012 - OP CREDITO - CEF   | Fiscal | 11.000.000,00       |



**MUNICÍPIO DE CACHOEIRO DE ITAPEMIRIM**  
**MUNICÍPIO DE CACHOEIRO DE ITAPEMIRIM**  
**ESPIRITO SANTO**  
**27.165.588/0001-90**  
**ANALÍTICO DA DESPESA**  
**ORÇAMENTO DO EXERCÍCIO DE 2023**

| Código   | Descrição   | Fonte de Recurso   | F/S    | Valor                |
|--|---|--|--------|----------------------|
| Órgão  | 08 - SECRETARIA MUNICIPAL DA FAZENDA                        |  |        |                      |
| Unidade  | 01 - SECRETARIA MUNICIPAL DE FAZENDA                        |  |        |                      |
| 44905200000  | EQUIPAMENTO E MATERIAL PERMANENTE                           | 15000000000 - RECURSOS NÃO VINCULADOS DE IMPOSTOS E TRANSFERÊNCIAS DE IMPOSTOS | Fiscal | 47.595,00            |
| 44905200000  | EQUIPAMENTO E MATERIAL PERMANENTE                           | 17040000000 - TRANSFERÊNCIAS DA UNIÃO REFERENTES A COMPENSAÇÕES FINANCEIRAS    | Fiscal | 100,00               |
| <b>Total Projeto/Atividade:</b>  |   |  |        | <b>23.824.092,00</b> |
| <b>0801.0412908151.015 - ATUALIZAÇÃO DA BASE TRIBUTÁRIA</b>                            |   |  |        |                      |
| 44903900000  | OUTROS SERVIÇOS DE TERCEIROS - PESSOA JURÍDICA              | 15000000000 - RECURSOS NÃO VINCULADOS DE IMPOSTOS E TRANSFERÊNCIAS DE IMPOSTOS | Fiscal | 1.000,00             |
| 44903900000  | OUTROS SERVIÇOS DE TERCEIROS - PESSOA JURÍDICA              | 17540000012 - OP CREDITO - CEF   | Fiscal | 1.400.000,00         |
| 44904000000  | SERVIÇOS DE TECNOLOGIA DA INFORMAÇÃO E COMUNICAÇÃO - PJ;    | 17540000012 - OP CREDITO - CEF   | Fiscal | 1.020.000,00         |
| <b>Total Projeto/Atividade:</b>  |   |  |        | <b>2.421.000,00</b>  |
| <b>0801.1957211282.120 - ESCRITORIO PÚBLICO- COWORKING</b>                             |   |  |        |                      |
| 33903000000  | MATERIAL DE CONSUMO   | 15000000000 - RECURSOS NÃO VINCULADOS DE IMPOSTOS E TRANSFERÊNCIAS DE IMPOSTOS | Fiscal | 103,25               |
| 33903600000  | OUTROS SERVICOS DE TERCEIROS - PESSOA FÍSICA                | 15000000000 - RECURSOS NÃO VINCULADOS DE IMPOSTOS E TRANSFERÊNCIAS DE IMPOSTOS | Fiscal | 51,63                |
| 33903900000  | OUTROS SERVICOS DE TERCEIROS-PESSOA JURIDICA                | 15000000000 - RECURSOS NÃO VINCULADOS DE IMPOSTOS E TRANSFERÊNCIAS DE IMPOSTOS | Fiscal | 51,63                |
| 44905200000  | EQUIPAMENTO E MATERIAL PERMANENTE                           | 15000000000 - RECURSOS NÃO VINCULADOS DE IMPOSTOS E TRANSFERÊNCIAS DE IMPOSTOS | Fiscal | 51,63                |
| <b>Total Projeto/Atividade:</b>  |   |  |        | <b>258,14</b>        |
| <b>0801.1957211282.195 - QUALIFICAÇÃO PROFISSIONAL DO CIDADÃO</b>                      |   |  |        |                      |
| 33901800000  | AUXILIO FINANCEIRO A ESTUDANTES                             | 15000000000 - RECURSOS NÃO VINCULADOS DE IMPOSTOS E TRANSFERÊNCIAS DE IMPOSTOS | Fiscal | 500.000,00           |
| <b>Total Projeto/Atividade:</b>  |   |  |        | <b>500.000,00</b>    |
| <b>0801.1957311281.032 - IMPLANTAÇÃO DE INCUBADORA DE EMPRESAS DE BASE TECNOLÓGICA</b> |   |  |        |                      |
| 33903600000  | OUTROS SERVICOS DE TERCEIROS - PESSOA FÍSICA                | 15000000000 - RECURSOS NÃO VINCULADOS DE IMPOSTOS E TRANSFERÊNCIAS DE IMPOSTOS | Fiscal | 51,63                |
| 33903900000  | OUTROS SERVICOS DE TERCEIROS-PESSOA JURIDICA                | 15000000000 - RECURSOS NÃO VINCULADOS DE IMPOSTOS E TRANSFERÊNCIAS DE IMPOSTOS | Fiscal | 51,63                |
| 44905200000  | EQUIPAMENTO E MATERIAL PERMANENTE                           | 15000000000 - RECURSOS NÃO VINCULADOS DE IMPOSTOS E TRANSFERÊNCIAS DE IMPOSTOS | Fiscal | 51,63                |
| <b>Total Projeto/Atividade:</b>  |   |  |        | <b>154,89</b>        |
| <b>0801.2884300003.004 - PAGAMENTO DE DÍVIDA CONTRATUAL</b>                            |   |  |        |                      |
| 31909200000  | DESPESAS DE EXERCÍCIOS ANTERIORES                           | 15000000000 - RECURSOS NÃO VINCULADOS DE IMPOSTOS E TRANSFERÊNCIAS DE IMPOSTOS | Fiscal | 100,00               |
| 31919200000  | DESPESAS DE EXERCÍCIOS ANTERIORES - OP. INTRA-ORÇAMENTÁRIAS | 15000000000 - RECURSOS NÃO VINCULADOS DE IMPOSTOS E TRANSFERÊNCIAS DE IMPOSTOS | Fiscal | 1.952.000,00         |
| 32902100000  | JUROS SOBRE A DÍVIDA POR CONTRATO                           | 15000000000 - RECURSOS NÃO VINCULADOS DE IMPOSTOS E TRANSFERÊNCIAS DE IMPOSTOS | Fiscal | 10.319.316,79        |
| 32902200000  | OUTROS ENCARGOS SOBRE A DÍVIDA POR CONTRATO                 | 15000000000 - RECURSOS NÃO VINCULADOS DE IMPOSTOS E TRANSFERÊNCIAS DE IMPOSTOS | Fiscal | 233.987,78           |
| 46907100000  | PRINCIPAL DA DÍVIDA CONTRATUAL RESGATADO                    | 15000000000 - RECURSOS NÃO VINCULADOS DE IMPOSTOS E TRANSFERÊNCIAS DE IMPOSTOS | Fiscal | 11.924.507,68        |
| <b>Total Projeto/Atividade:</b>  |   |  |        | <b>24.429.912,25</b> |
| <b>0801.2884600003.006 - PAGAMENTO DE OBRIGAÇÕES CONTRIBUTIVAS</b>                     |   |  |        |                      |
| 33904700000  | OBRIGAÇÕES TRIBUTARIAS E CONTRIBUTIVAS                      | 15000000000 - RECURSOS NÃO VINCULADOS DE IMPOSTOS E TRANSFERÊNCIAS DE IMPOSTOS | Fiscal | 8.066.930,50         |
| <b>Total Projeto/Atividade:</b>  |   |  |        | <b>8.066.930,50</b>  |
| <b>0801.999999993.007 - FORMAÇÃO DA RESERVA DE CONTINGENCIA</b>                        |   |  |        |                      |
| 99999900000  | RESERVA DE CONTINGÊNCIA / RESERVA DO RPPS;                  | 15000000000 - RECURSOS NÃO VINCULADOS DE IMPOSTOS E TRANSFERÊNCIAS DE IMPOSTOS | Fiscal | 1.331.925,00         |
| <b>Total Projeto/Atividade:</b>  |   |  |        | <b>1.331.925,00</b>  |



MUNICIPIO DE CACHOEIRO DE ITAPEMIRIM  
MUNICIPIO DE CACHOEIRO DE ITAPEMIRIM  
ESPIRITO SANTO  
27.165.588/0001-90  
ANALÍTICO DA DESPESA  
ORÇAMENTO DO EXERCÍCIO DE 2023

| Código | Descrição | Fonte de Recurso | F/S | Valor |
|--------|-----------|------------------|-----|-------|
|--------|-----------|------------------|-----|-------|

|                |                                      |  |  |                |
|----------------|--------------------------------------|--|--|----------------|
| Órgão          | 08 - SECRETARIA MUNICIPAL DA FAZENDA |  |  |                |
| Unidade        | 01 - SECRETARIA MUNICIPAL DE FAZENDA |  |  |                |
| Total Unidade: |                                      |  |  | 114.336.475,10 |
| Total Órgão:   |                                      |  |  | 114.336.475,10 |



**MUNICIPIO DE CACHOEIRO DE ITAPEMIRIM**  
**MUNICIPIO DE CACHOEIRO DE ITAPEMIRIM**  
**ESPIRITO SANTO**  
**27.165.588/0001-90**  
**ANALÍTICO DA DESPESA**  
**ORÇAMENTO DO EXERCÍCIO DE 2023**

| Código | Descrição | Fonte de Recurso | F/S | Valor |
|--------|-----------|------------------|-----|-------|
|--------|-----------|------------------|-----|-------|

|       |   |  |  |  |
|-------|---|--|--|--|
| Órgão | 09 - SECRETARIA MUNICIPAL DE DESENVOLVIMENTO SOCIAL |  |  |  |
|-------|---|--|--|--|

|         |   |  |  |  |
|---------|---|--|--|--|
| Unidade | 01 - SECRETARIA MUNICIPAL DE DESENVOLVIMENTO SOCIAL |  |  |  |
|---------|---|--|--|--|

|   |  |  |  |  |
|---|--|--|--|--|
| <b>0901.0812204032.020 - GESTÃO DE DESENVOLVIMENTO SOCIAL</b> |  |  |  |  |
|---|--|--|--|--|

|             |   |              |  |        |              |
|-------------|---|--------------|--|--------|--------------|
| 31900400000 | - CONTRATAÇÃO POR TEMPO DETERMINADO                                   | 150000000000 | - RECURSOS NÃO VINCULADOS DE IMPOSTOS E TRANSFERÊNCIAS DE IMPOSTOS | Fiscal | 5.828.795,65 |
| 31901100000 | - VENCIMENTOS E VANTAGENS FIXAS - PESSOAL CIVIL                       | 150000000000 | - RECURSOS NÃO VINCULADOS DE IMPOSTOS E TRANSFERÊNCIAS DE IMPOSTOS | Fiscal | 4.563.801,77 |
| 31901300000 | - OBRIGAÇÕES PATRONAIS  | 150000000000 | - RECURSOS NÃO VINCULADOS DE IMPOSTOS E TRANSFERÊNCIAS DE IMPOSTOS | Fiscal | 1.441.640,01 |
| 31901600000 | - OUTRAS DESPESAS VARIÁVEIS - PESSOAL CIVIL                           | 150000000000 | - RECURSOS NÃO VINCULADOS DE IMPOSTOS E TRANSFERÊNCIAS DE IMPOSTOS | Fiscal | 206,50       |
| 31909400000 | - INDENIZAÇÕES E RESTITUIÇÕES TRABALHISTAS                            | 150000000000 | - RECURSOS NÃO VINCULADOS DE IMPOSTOS E TRANSFERÊNCIAS DE IMPOSTOS | Fiscal | 103,25       |
| 31909600000 | - RESSARCIMENTO DE DESP. DE PESSOAL REQUISITADO                       | 150000000000 | - RECURSOS NÃO VINCULADOS DE IMPOSTOS E TRANSFERÊNCIAS DE IMPOSTOS | Fiscal | 103,25       |
| 31911300000 | - OBRIGAÇÕES PATRONAIS - OP. INTRA-ORÇAMENTÁRIAS                      | 150000000000 | - RECURSOS NÃO VINCULADOS DE IMPOSTOS E TRANSFERÊNCIAS DE IMPOSTOS | Fiscal | 450.521,65   |
| 33900800000 | - OUTROS BENEFÍCIOS ASSISTENCIAIS DO SERVIDOR E DO MILITAR            | 150000000000 | - RECURSOS NÃO VINCULADOS DE IMPOSTOS E TRANSFERÊNCIAS DE IMPOSTOS | Fiscal | 6.398,25     |
| 33901400000 | - DIARIAS - PESSOAL CIVIL   | 150000000000 | - RECURSOS NÃO VINCULADOS DE IMPOSTOS E TRANSFERÊNCIAS DE IMPOSTOS | Fiscal | 1.032,50     |
| 33903000000 | - MATERIAL DE CONSUMO   | 150000000000 | - RECURSOS NÃO VINCULADOS DE IMPOSTOS E TRANSFERÊNCIAS DE IMPOSTOS | Fiscal | 7.327,50     |
| 33903100000 | - PREMIAÇÕES CULTURAIS, ARTÍSTICAS, CIENTÍFICAS, DESPORTIVAS E OUTRAS | 150000000000 | - RECURSOS NÃO VINCULADOS DE IMPOSTOS E TRANSFERÊNCIAS DE IMPOSTOS | Fiscal | 103,25       |
| 33903200000 | - MATERIAL, BEM OU SERVIÇO PARA DISTRIBUIÇÃO GRATUITA                 | 150000000000 | - RECURSOS NÃO VINCULADOS DE IMPOSTOS E TRANSFERÊNCIAS DE IMPOSTOS | Fiscal | 309,75       |
| 33903300000 | - PASSAGENS E DESPESAS COM LOCOMOÇÃO                                  | 150000000000 | - RECURSOS NÃO VINCULADOS DE IMPOSTOS E TRANSFERÊNCIAS DE IMPOSTOS | Fiscal | 103,25       |
| 33903400000 | - OUTRAS DESPESAS DE PESSOAL DECORRENTES DE CONTRATOS TERCEIRIZAÇÃO   | 150000000000 | - RECURSOS NÃO VINCULADOS DE IMPOSTOS E TRANSFERÊNCIAS DE IMPOSTOS | Fiscal | 103,25       |
| 33903600000 | - OUTROS SERVIÇOS DE TERCEIROS - PESSOA FÍSICA                        | 150000000000 | - RECURSOS NÃO VINCULADOS DE IMPOSTOS E TRANSFERÊNCIAS DE IMPOSTOS | Fiscal | 779.403,25   |
| 33903700000 | - LOCAÇÃO DE MAO-DE-OBRA  | 150000000000 | - RECURSOS NÃO VINCULADOS DE IMPOSTOS E TRANSFERÊNCIAS DE IMPOSTOS | Fiscal | 206,50       |
| 33903900000 | - OUTROS SERVIÇOS DE TERCEIROS-PESSOA JURÍDICA                        | 150000000000 | - RECURSOS NÃO VINCULADOS DE IMPOSTOS E TRANSFERÊNCIAS DE IMPOSTOS | Fiscal | 1.867.339,94 |
| 33904600000 | - AUXÍLIO-ALIMENTAÇÃO   | 150000000000 | - RECURSOS NÃO VINCULADOS DE IMPOSTOS E TRANSFERÊNCIAS DE IMPOSTOS | Fiscal | 2.688.600,00 |
| 33904700000 | - OBRIGAÇÕES TRIBUTARIAS E CONTRIBUTIVAS                              | 150000000000 | - RECURSOS NÃO VINCULADOS DE IMPOSTOS E TRANSFERÊNCIAS DE IMPOSTOS | Fiscal | 5.103,25     |
| 33909200000 | - DESPESAS DE EXERCÍCIOS ANTERIORES                                   | 150000000000 | - RECURSOS NÃO VINCULADOS DE IMPOSTOS E TRANSFERÊNCIAS DE IMPOSTOS | Fiscal | 100,00       |
| 33909300000 | - INDENIZAÇÕES E RESTITUIÇÕES   | 150000000000 | - RECURSOS NÃO VINCULADOS DE IMPOSTOS E TRANSFERÊNCIAS DE IMPOSTOS | Fiscal | 100,00       |
| 44504200000 | - AUXÍLIOS  | 150000000000 | - RECURSOS NÃO VINCULADOS DE IMPOSTOS E TRANSFERÊNCIAS DE IMPOSTOS | Fiscal | 100,00       |
| 44905200000 | - EQUIPAMENTO E MATERIAL PERMANENTE                                   | 150000000000 | - RECURSOS NÃO VINCULADOS DE IMPOSTOS E TRANSFERÊNCIAS DE IMPOSTOS | Fiscal | 600,00       |

|                                 |  |  |  |  |                      |
|---------------------------------|--|--|--|--|----------------------|
| <b>Total Projeto/Atividade:</b> |  |  |  |  | <b>17.642.102,77</b> |
|---------------------------------|--|--|--|--|----------------------|

|   |  |  |  |  |
|---|--|--|--|--|
| <b>0901.0812608132.065 - MANUTENÇÃO E IMPLEMENTAÇÃO DE SISTEMAS ADMINISTRATIVOS CORPORATIVOS - SEMDES</b> |  |  |  |  |
|---|--|--|--|--|

|             |  |              |  |        |          |
|-------------|--|--------------|--|--------|----------|
| 33904000000 | - SERVIÇOS DE TECNOLOGIA DA INFORMAÇÃO E COMUNICAÇÃO - PESSOA JURÍDICA | 150000000000 | - RECURSOS NÃO VINCULADOS DE IMPOSTOS E TRANSFERÊNCIAS DE IMPOSTOS | Fiscal | 2.100,00 |
|-------------|--|--------------|--|--------|----------|

|                                 |  |  |  |  |                 |
|---------------------------------|--|--|--|--|-----------------|
| <b>Total Projeto/Atividade:</b> |  |  |  |  | <b>2.100,00</b> |
|---------------------------------|--|--|--|--|-----------------|

|   |  |  |  |  |
|---|--|--|--|--|
| <b>0901.0824405062.045 - REALIZAÇÃO DE CAMPANHAS INSTITUCIONAIS DA ASSISTÊNCIA SOCIAL</b> |  |  |  |  |
|---|--|--|--|--|

|             |  |              |  |        |           |
|-------------|--|--------------|--|--------|-----------|
| 33903900000 | - OUTROS SERVIÇOS DE TERCEIROS-PESSOA JURÍDICA | 150000000000 | - RECURSOS NÃO VINCULADOS DE IMPOSTOS E TRANSFERÊNCIAS DE IMPOSTOS | Fiscal | 100,00    |
| 33903900000 | - OUTROS SERVIÇOS DE TERCEIROS-PESSOA JURÍDICA | 16600000404  | - FNAS - IGD PAB   | Fiscal | 20.650,00 |
| 33903900000 | - OUTROS SERVIÇOS DE TERCEIROS-PESSOA JURÍDICA | 166000003018 | - FNAS - ACESSUAS  | Fiscal | 1.000,00  |
| 33903900000 | - OUTROS SERVIÇOS DE TERCEIROS-PESSOA JURÍDICA | 166000006001 | - FNAS - BLOCO DA BASICA   | Fiscal | 25.812,50 |
| 33903900000 | - OUTROS SERVIÇOS DE TERCEIROS-PESSOA JURÍDICA | 166000006002 | - FNAS - BLOCO DA ESPECIAL   | Fiscal | 38.718,75 |
| 33903900000 | - OUTROS SERVIÇOS DE TERCEIROS-PESSOA JURÍDICA | 166100000012 | - FEAS - BLOCO PROTECAO SOCIAL BASICA                              | Fiscal | 61.950,00 |

|                                 |  |  |  |  |                   |
|---------------------------------|--|--|--|--|-------------------|
| <b>Total Projeto/Atividade:</b> |  |  |  |  | <b>148.231,25</b> |
|---------------------------------|--|--|--|--|-------------------|

|   |  |  |  |  |
|---|--|--|--|--|
| <b>0901.0824409161.016 - AMPLIAÇÃO E MODERNIZAÇÃO DO BANCO DE ALIMENTOS</b> |  |  |  |  |
|---|--|--|--|--|

|  |  |                  |                         |              |
|--|--|------------------|-------------------------|--------------|
|  | <b>MUNICIPIO DE CACHOEIRO DE ITAPEMIRIM</b><br><b>MUNICIPIO DE CACHOEIRO DE ITAPEMIRIM</b><br><b>ESPIRITO SANTO</b><br><b>27.165.588/0001-90</b><br><b>ANÁLITICO DA DESPESA</b><br><b>ORÇAMENTO DO EXERCÍCIO DE 2023</b> |                  |                         |              |
|  | <b>Código</b>  | <b>Descrição</b> | <b>Fonte de Recurso</b> | <b>F/S</b>   |
|  |  |                  |                         | <b>Valor</b> |
|  |  |                  |                         |              |
|  |  |                  |                         |              |

|  |   |        |  |                   |
|--|---|--------|--|-------------------|
| <b>Órgão</b>   | <b>09 - SECRETARIA MUNICIPAL DE DESENVOLVIMENTO SOCIAL</b>                      |        |  |                   |
| <b>Unidade</b>   | <b>01 - SECRETARIA MUNICIPAL DE DESENVOLVIMENTO SOCIAL</b>                      |        |  |                   |
| 33903000000 - MATERIAL DE CONSUMO  | 150000000000 - RECURSOS NÃO VINCULADOS DE IMPOSTOS E TRANSFERÊNCIAS DE IMPOSTOS | Fiscal |  | 100,00            |
| 33903600000 - OUTROS SERVICOS DE TERCEIROS - PESSOA FÍSICA                           | 150000000000 - RECURSOS NÃO VINCULADOS DE IMPOSTOS E TRANSFERÊNCIAS DE IMPOSTOS | Fiscal |  | 100,00            |
| 33903900000 - OUTROS SERVICOS DE TERCEIROS-PESSOA JURIDICA                           | 150000000000 - RECURSOS NÃO VINCULADOS DE IMPOSTOS E TRANSFERÊNCIAS DE IMPOSTOS | Fiscal |  | 100,00            |
| 44905200000 - EQUIPAMENTO E MATERIAL PERMANENTE                                      | 150000000000 - RECURSOS NÃO VINCULADOS DE IMPOSTOS E TRANSFERÊNCIAS DE IMPOSTOS | Fiscal |  | 200.000,00        |
| <b>Total Projeto/Atividade:</b>  |   |        |  | <b>200.300,00</b> |
| <b>0901.0824409161.017 - CONSTRUÇÃO E IMPLEMENTAÇÃO DO ALMOXARIFADO DE ALIMENTOS</b> |   |        |  |                   |
| 33903000000 - MATERIAL DE CONSUMO  | 150000000000 - RECURSOS NÃO VINCULADOS DE IMPOSTOS E TRANSFERÊNCIAS DE IMPOSTOS | Fiscal |  | 100,00            |
| 33903600000 - OUTROS SERVICOS DE TERCEIROS - PESSOA FÍSICA                           | 150000000000 - RECURSOS NÃO VINCULADOS DE IMPOSTOS E TRANSFERÊNCIAS DE IMPOSTOS | Fiscal |  | 100,00            |
| 33903900000 - OUTROS SERVICOS DE TERCEIROS-PESSOA JURIDICA                           | 150000000000 - RECURSOS NÃO VINCULADOS DE IMPOSTOS E TRANSFERÊNCIAS DE IMPOSTOS | Fiscal |  | 100,00            |
| 44905200000 - EQUIPAMENTO E MATERIAL PERMANENTE                                      | 150000000000 - RECURSOS NÃO VINCULADOS DE IMPOSTOS E TRANSFERÊNCIAS DE IMPOSTOS | Fiscal |  | 200,00            |
| <b>Total Projeto/Atividade:</b>  |   |        |  | <b>500,00</b>     |
| <b>0901.0824409161.018 - CONSTRUÇÃO E IMPLEMENTAÇÃO DA PADARIA MUNICIPAL</b>         |   |        |  |                   |
| 33903000000 - MATERIAL DE CONSUMO  | 150000000000 - RECURSOS NÃO VINCULADOS DE IMPOSTOS E TRANSFERÊNCIAS DE IMPOSTOS | Fiscal |  | 100,00            |
| 33903600000 - OUTROS SERVICOS DE TERCEIROS - PESSOA FÍSICA                           | 150000000000 - RECURSOS NÃO VINCULADOS DE IMPOSTOS E TRANSFERÊNCIAS DE IMPOSTOS | Fiscal |  | 100,00            |
| 33903900000 - OUTROS SERVICOS DE TERCEIROS-PESSOA JURIDICA                           | 150000000000 - RECURSOS NÃO VINCULADOS DE IMPOSTOS E TRANSFERÊNCIAS DE IMPOSTOS | Fiscal |  | 100,00            |
| 44905200000 - EQUIPAMENTO E MATERIAL PERMANENTE                                      | 150000000000 - RECURSOS NÃO VINCULADOS DE IMPOSTOS E TRANSFERÊNCIAS DE IMPOSTOS | Fiscal |  | 200,00            |
| <b>Total Projeto/Atividade:</b>  |   |        |  | <b>500,00</b>     |
| <b>0901.0824409161.019 - IMPLANTAÇÃO DA HORTA URBANA E/OU RURAL</b>                  |   |        |  |                   |
| 33903000000 - MATERIAL DE CONSUMO  | 150000000000 - RECURSOS NÃO VINCULADOS DE IMPOSTOS E TRANSFERÊNCIAS DE IMPOSTOS | Fiscal |  | 300,00            |
| 33903000000 - MATERIAL DE CONSUMO  | 175400000012 - OP CREDITO - CEF   | Fiscal |  | 50.000,00         |
| 33903600000 - OUTROS SERVICOS DE TERCEIROS - PESSOA FÍSICA                           | 150000000000 - RECURSOS NÃO VINCULADOS DE IMPOSTOS E TRANSFERÊNCIAS DE IMPOSTOS | Fiscal |  | 100,00            |
| 33903600000 - OUTROS SERVICOS DE TERCEIROS - PESSOA FÍSICA                           | 175400000012 - OP CREDITO - CEF   | Fiscal |  | 40.000,00         |
| 44905200000 - EQUIPAMENTO E MATERIAL PERMANENTE                                      | 150000000000 - RECURSOS NÃO VINCULADOS DE IMPOSTOS E TRANSFERÊNCIAS DE IMPOSTOS | Fiscal |  | 200,00            |
| 44905200000 - EQUIPAMENTO E MATERIAL PERMANENTE                                      | 175400000012 - OP CREDITO - CEF   | Fiscal |  | 30.000,00         |
| <b>Total Projeto/Atividade:</b>  |   |        |  | <b>120.600,00</b> |
| <b>0901.0824409162.070 - AQUISIÇÃO DE ALIMENTOS DE AGRICULTURA FAMILIAR - CDA</b>    |   |        |  |                   |
| 33903200000 - MATERIAL, BEM OU SERVIÇO PARA DISTRIBUIÇÃO GRATUITA                    | 166500001207 - CV - COMPRA DIRETA   | Fiscal |  | 250.000,00        |
| <b>Total Projeto/Atividade:</b>  |   |        |  | <b>250.000,00</b> |
| <b>0901.0824409162.071 - EDUCAÇÃO EM SEGURANÇA ALIMENTAR</b>                         |   |        |  |                   |
| 33901400000 - DIARIAS - PESSOAL CIVIL  | 150000000000 - RECURSOS NÃO VINCULADOS DE IMPOSTOS E TRANSFERÊNCIAS DE IMPOSTOS | Fiscal |  | 100,00            |
| 33903000000 - MATERIAL DE CONSUMO  | 150000000000 - RECURSOS NÃO VINCULADOS DE IMPOSTOS E TRANSFERÊNCIAS DE IMPOSTOS | Fiscal |  | 100,00            |
| 33903600000 - OUTROS SERVICOS DE TERCEIROS - PESSOA FÍSICA                           | 150000000000 - RECURSOS NÃO VINCULADOS DE IMPOSTOS E TRANSFERÊNCIAS DE IMPOSTOS | Fiscal |  | 100,00            |
| 33903900000 - OUTROS SERVICOS DE TERCEIROS-PESSOA JURIDICA                           | 150000000000 - RECURSOS NÃO VINCULADOS DE IMPOSTOS E TRANSFERÊNCIAS DE IMPOSTOS | Fiscal |  | 100,00            |
| 44905200000 - EQUIPAMENTO E MATERIAL PERMANENTE                                      | 150000000000 - RECURSOS NÃO VINCULADOS DE IMPOSTOS E TRANSFERÊNCIAS DE IMPOSTOS | Fiscal |  | 100,00            |
| <b>Total Projeto/Atividade:</b>  |   |        |  | <b>500,00</b>     |
| <b>0901.0824409162.072 - FORTALECIMENTO DA COMPLEMENTAÇÃO ALIMENTAR</b>              |   |        |  |                   |



**MUNICIPIO DE CACHOEIRO DE ITAPEMIRIM**  
**MUNICIPIO DE CACHOEIRO DE ITAPEMIRIM**  
**ESPIRITO SANTO**  
**27.165.588/0001-90**  
**ANALÍTICO DA DESPESA**  
**ORÇAMENTO DO EXERCÍCIO DE 2023**

| Código | Descrição | Fonte de Recurso | F/S | Valor |
|--------|-----------|------------------|-----|-------|
|--------|-----------|------------------|-----|-------|

| Órgão   | 09 - SECRETARIA MUNICIPAL DE DESENVOLVIMENTO SOCIAL                            |        |                      |  |
|---|--|--------|----------------------|--|
| Unidade   | 01 - SECRETARIA MUNICIPAL DE DESENVOLVIMENTO SOCIAL                            |        |                      |  |
| 33903000000 - MATERIAL DE CONSUMO                                 | 15000000000 - RECURSOS NÃO VINCULADOS DE IMPOSTOS E TRANSFERÊNCIAS DE IMPOSTOS | Fiscal | 100,00               |  |
| 33903200000 - MATERIAL, BEM OU SERVIÇO PARA DISTRIBUIÇÃO GRATUITA | 15000000000 - RECURSOS NÃO VINCULADOS DE IMPOSTOS E TRANSFERÊNCIAS DE IMPOSTOS | Fiscal | 6.321,31             |  |
| 33903600000 - OUTROS SERVICOS DE TERCEIROS - PESSOA FÍSICA        | 15000000000 - RECURSOS NÃO VINCULADOS DE IMPOSTOS E TRANSFERÊNCIAS DE IMPOSTOS | Fiscal | 100,00               |  |
| 33903900000 - OUTROS SERVICOS DE TERCEIROS-PESSOA JURIDICA        | 15000000000 - RECURSOS NÃO VINCULADOS DE IMPOSTOS E TRANSFERÊNCIAS DE IMPOSTOS | Fiscal | 30.000,00            |  |
| 33903900000 - OUTROS SERVICOS DE TERCEIROS-PESSOA JURIDICA        | 175900007035 - FUNDO MUNIC. SEGUR. ALIMENTAR E NUTRICIONAL FUNSAM              | Fiscal | 100,00               |  |
| 44905200000 - EQUIPAMENTO E MATERIAL PERMANENTE                   | 15000000000 - RECURSOS NÃO VINCULADOS DE IMPOSTOS E TRANSFERÊNCIAS DE IMPOSTOS | Fiscal | 300,00               |  |
| <b>Total Projeto/Atividade:</b>                                   |  |        | <b>36.921,31</b>     |  |
| <b>0901.0824409162.073 - MANUTENÇÃO DO BANCO DE ALIMENTOS</b>     |  |        |                      |  |
| 33903000000 - MATERIAL DE CONSUMO                                 | 15000000000 - RECURSOS NÃO VINCULADOS DE IMPOSTOS E TRANSFERÊNCIAS DE IMPOSTOS | Fiscal | 100,00               |  |
| 33903600000 - OUTROS SERVICOS DE TERCEIROS - PESSOA FÍSICA        | 15000000000 - RECURSOS NÃO VINCULADOS DE IMPOSTOS E TRANSFERÊNCIAS DE IMPOSTOS | Fiscal | 100,00               |  |
| 33903900000 - OUTROS SERVICOS DE TERCEIROS-PESSOA JURIDICA        | 15000000000 - RECURSOS NÃO VINCULADOS DE IMPOSTOS E TRANSFERÊNCIAS DE IMPOSTOS | Fiscal | 30.100,00            |  |
| 44905200000 - EQUIPAMENTO E MATERIAL PERMANENTE                   | 15000000000 - RECURSOS NÃO VINCULADOS DE IMPOSTOS E TRANSFERÊNCIAS DE IMPOSTOS | Fiscal | 300,00               |  |
| <b>Total Projeto/Atividade:</b>                                   |  |        | <b>30.600,00</b>     |  |
| <b>0901.0824409181.021 - REALIZAÇÃO DA FEIRA DA BONDADÉ</b>       |  |        |                      |  |
| 33903000000 - MATERIAL DE CONSUMO                                 | 15000000000 - RECURSOS NÃO VINCULADOS DE IMPOSTOS E TRANSFERÊNCIAS DE IMPOSTOS | Fiscal | 50.000,00            |  |
| 33903300000 - PASSAGENS E DESPESAS COM LOCOMOÇÃO                  | 15000000000 - RECURSOS NÃO VINCULADOS DE IMPOSTOS E TRANSFERÊNCIAS DE IMPOSTOS | Fiscal | 50.000,00            |  |
| 33903600000 - OUTROS SERVICOS DE TERCEIROS - PESSOA FÍSICA        | 15000000000 - RECURSOS NÃO VINCULADOS DE IMPOSTOS E TRANSFERÊNCIAS DE IMPOSTOS | Fiscal | 100.000,00           |  |
| 33903900000 - OUTROS SERVICOS DE TERCEIROS-PESSOA JURIDICA        | 15000000000 - RECURSOS NÃO VINCULADOS DE IMPOSTOS E TRANSFERÊNCIAS DE IMPOSTOS | Fiscal | 300.000,00           |  |
| <b>Total Projeto/Atividade:</b>                                   |  |        | <b>500.000,00</b>    |  |
| <b>Total Unidade:</b>   |  |        | <b>18.932.355,33</b> |  |



**MUNICÍPIO DE CACHOEIRO DE ITAPEMIRIM**  
**MUNICÍPIO DE CACHOEIRO DE ITAPEMIRIM**  
**ESPIRITO SANTO**  
**27.165.588/0001-90**  
**ANALÍTICO DA DESPESA**  
**ORÇAMENTO DO EXERCÍCIO DE 2023**

| Código   | Descrição  | Fonte de Recurso  | F/S    | Valor            |
|--|--|---|--------|------------------|
| <b>Órgão</b>   | <b>09 - SECRETARIA MUNICIPAL DE DESENVOLVIMENTO SOCIAL</b>                   |   |        |                  |
| <b>Unidade</b>   | <b>02 - FUNDO MUNICIPAL DE ASSISTENCIA SOCIAL DE CACHOEIRO DE ITAPEMIRIM</b> |   |        |                  |
| <b>0902.0812209202.080 - GESTÃO DO TRABALHO</b>                                |  |   |        |                  |
| 31900400000  | - CONTRATAÇÃO POR TEMPO DETERMINADO  | 150000000000 - RECURSOS NÃO VINCULADOS DE IMPOSTOS E TRANSFERÊNCIAS DE IMPOSTOS | Fiscal | 40,00            |
| 31901100000  | - VENCIMENTOS E VANTAGENS FIXAS - PESSOAL CIVIL                              | 150000000000 - RECURSOS NÃO VINCULADOS DE IMPOSTOS E TRANSFERÊNCIAS DE IMPOSTOS | Fiscal | 200,00           |
| 31901300000  | - OBRIGAÇÕES PATRONAIS   | 150000000000 - RECURSOS NÃO VINCULADOS DE IMPOSTOS E TRANSFERÊNCIAS DE IMPOSTOS | Fiscal | 60,00            |
| 31901600000  | - OUTRAS DESPESAS VARIÁVEIS - PESSOAL CIVIL                                  | 150000000000 - RECURSOS NÃO VINCULADOS DE IMPOSTOS E TRANSFERÊNCIAS DE IMPOSTOS | Fiscal | 10,00            |
| 31909100000  | - SENTENÇAS JUDICIAIS  | 150000000000 - RECURSOS NÃO VINCULADOS DE IMPOSTOS E TRANSFERÊNCIAS DE IMPOSTOS | Fiscal | 10,00            |
| 31909200000  | - DESPESAS DE EXERCÍCIOS ANTERIORES  | 150000000000 - RECURSOS NÃO VINCULADOS DE IMPOSTOS E TRANSFERÊNCIAS DE IMPOSTOS | Fiscal | 20,00            |
| 31909400000  | - INDENIZAÇÕES E RESTITUIÇÕES TRABALHISTAS                                   | 150000000000 - RECURSOS NÃO VINCULADOS DE IMPOSTOS E TRANSFERÊNCIAS DE IMPOSTOS | Fiscal | 20,00            |
| 31909600000  | - RESSARCIMENTO DE DESP. DE PESSOAL REQUISITADO                              | 150000000000 - RECURSOS NÃO VINCULADOS DE IMPOSTOS E TRANSFERÊNCIAS DE IMPOSTOS | Fiscal | 50,00            |
| 31911300000  | - OBRIGAÇÕES PATRONAIS - OP. INTRA-ORÇAMENTÁRIAS                             | 150000000000 - RECURSOS NÃO VINCULADOS DE IMPOSTOS E TRANSFERÊNCIAS DE IMPOSTOS | Fiscal | 20,00            |
| 33900800000  | - OUTROS BENEFÍCIOS ASSISTENCIAIS DO SERVIDOR E DO MILITAR                   | 150000000000 - RECURSOS NÃO VINCULADOS DE IMPOSTOS E TRANSFERÊNCIAS DE IMPOSTOS | Fiscal | 10,00            |
| 33901400000  | - DIARIAS - PESSOAL CIVIL  | 166000000404 - FNAS - IGD PAB   | Fiscal | 2.500,00         |
| 33903000000  | - MATERIAL DE CONSUMO  | 150000000000 - RECURSOS NÃO VINCULADOS DE IMPOSTOS E TRANSFERÊNCIAS DE IMPOSTOS | Fiscal | 10.300,00        |
| 33903600000  | - OUTROS SERVIÇOS DE TERCEIROS - PESSOA FÍSICA                               | 150000000000 - RECURSOS NÃO VINCULADOS DE IMPOSTOS E TRANSFERÊNCIAS DE IMPOSTOS | Fiscal | 110,00           |
| 33903900000  | - OUTROS SERVIÇOS DE TERCEIROS-PESSOA JURÍDICA                               | 150000000000 - RECURSOS NÃO VINCULADOS DE IMPOSTOS E TRANSFERÊNCIAS DE IMPOSTOS | Fiscal | 20.110,00        |
| 33904600000  | - AUXÍLIO-ALIMENTAÇÃO  | 150000000000 - RECURSOS NÃO VINCULADOS DE IMPOSTOS E TRANSFERÊNCIAS DE IMPOSTOS | Fiscal | 20,00            |
| <b>Total Projeto/Atividade:</b>  |  |   |        | <b>33.480,00</b> |
| <b>0902.0824109222.091 - CCVA - CENTRO DE CONVIVENCIA VIDA ATIVA</b>           |  |   |        |                  |
| 33903000000  | - MATERIAL DE CONSUMO  | 150000000000 - RECURSOS NÃO VINCULADOS DE IMPOSTOS E TRANSFERÊNCIAS DE IMPOSTOS | Fiscal | 100,00           |
| 33903200000  | - MATERIAL, BEM OU SERVIÇO PARA DISTRIBUIÇÃO GRATUITA                        | 150000000000 - RECURSOS NÃO VINCULADOS DE IMPOSTOS E TRANSFERÊNCIAS DE IMPOSTOS | Fiscal | 100,00           |
| 33903600000  | - OUTROS SERVIÇOS DE TERCEIROS - PESSOA FÍSICA                               | 150000000000 - RECURSOS NÃO VINCULADOS DE IMPOSTOS E TRANSFERÊNCIAS DE IMPOSTOS | Fiscal | 100,00           |
| 33903900000  | - OUTROS SERVIÇOS DE TERCEIROS-PESSOA JURÍDICA                               | 150000000000 - RECURSOS NÃO VINCULADOS DE IMPOSTOS E TRANSFERÊNCIAS DE IMPOSTOS | Fiscal | 200,00           |
| 44905200000  | - EQUIPAMENTO E MATERIAL PERMANENTE  | 150000000000 - RECURSOS NÃO VINCULADOS DE IMPOSTOS E TRANSFERÊNCIAS DE IMPOSTOS | Fiscal | 300,00           |
| <b>Total Projeto/Atividade:</b>  |  |   |        | <b>800,00</b>    |
| <b>0902.0824109241.025 - CONSTRUÇÃO E IMPLEMENTAÇÃO DO CENTRO DIA DO IDOSO</b> |  |   |        |                  |
| 44905100000  | - OBRAS E INSTALAÇÕES  | 150000000000 - RECURSOS NÃO VINCULADOS DE IMPOSTOS E TRANSFERÊNCIAS DE IMPOSTOS | Fiscal | 100,00           |
| 44905200000  | - EQUIPAMENTO E MATERIAL PERMANENTE  | 150000000000 - RECURSOS NÃO VINCULADOS DE IMPOSTOS E TRANSFERÊNCIAS DE IMPOSTOS | Fiscal | 100,00           |
| 44906100000  | - AQUISIÇÃO DE IMÓVEIS   | 150000000000 - RECURSOS NÃO VINCULADOS DE IMPOSTOS E TRANSFERÊNCIAS DE IMPOSTOS | Fiscal | 100,00           |
| 45906100000  | - AQUISIÇÃO DE IMÓVEIS   | 150000000000 - RECURSOS NÃO VINCULADOS DE IMPOSTOS E TRANSFERÊNCIAS DE IMPOSTOS | Fiscal | 100,00           |
| <b>Total Projeto/Atividade:</b>  |  |   |        | <b>400,00</b>    |
| <b>0902.0824109242.104 - SERVIÇO DE ACOLHIMENTO PARA IDOSOS</b>                |  |   |        |                  |
| 33504300000  | - SUBVENÇÕES SOCIAIS   | 150000000000 - RECURSOS NÃO VINCULADOS DE IMPOSTOS E TRANSFERÊNCIAS DE IMPOSTOS | Fiscal | 300.000,00       |
| 33504300000  | - SUBVENÇÕES SOCIAIS   | 166000006002 - FNAS - BLOCO DA ESPECIAL   | Fiscal | 474.950,00       |
| 33504300000  | - SUBVENÇÕES SOCIAIS   | 166100000013 - FEAS - BLOCO PROTECAO SOCIAL ESPECIAL                            | Fiscal | 373.648,44       |
| 33504300000  | - SUBVENÇÕES SOCIAIS   | 166500001766 - CV - SIGTV ESTR3   | Fiscal | 100,00           |
| 33504300000  | - SUBVENÇÕES SOCIAIS   | 166500001770 - SEMDES - SIGTV3 - BB 89.851-1                                    | Fiscal | 100,00           |
| 33504300000  | - SUBVENÇÕES SOCIAIS   | 166500001773 - FNAS - SIGTV3 - BB 89.992-5 - LAR NINA ARUEIRA                   | Fiscal | 10.100,00        |

|  <b>MUNICIPIO DE CACHOEIRO DE ITAPEMIRIM</b><br><b>MUNICIPIO DE CACHOEIRO DE ITAPEMIRIM</b><br><b>ESPIRITO SANTO</b><br><b>27.165.588/0001-90</b><br><b>ANALÍTICO DA DESPESA</b><br><b>ORÇAMENTO DO EXERCÍCIO DE 2023</b> |           |                  |     |       |
|---|-----------|------------------|-----|-------|
| Código  | Descrição | Fonte de Recurso | F/S | Valor |

|   |  |   |        |                     |
|---|--|---|--------|---------------------|
| <b>Órgão</b>  | <b>09 - SECRETARIA MUNICIPAL DE DESENVOLVIMENTO SOCIAL</b>                   |   |        |                     |
| <b>Unidade</b>  | <b>02 - FUNDO MUNICIPAL DE ASSISTENCIA SOCIAL DE CACHOEIRO DE ITAPEMIRIM</b> |   |        |                     |
| 33504300000 - SUBVENÇÕES SOCIAIS  |  | 166500001775 - FNAS - SIGTV3 - BB 89.994-1 - PRO VITAE                          | Fiscal | 10.100,00           |
| 33903600000 - OUTROS SERVICOS DE TERCEIROS - PESSOA FÍSICA                              |  | 150000000000 - RECURSOS NÃO VINCULADOS DE IMPOSTOS E TRANSFERÊNCIAS DE IMPOSTOS | Fiscal | 103,25              |
| 33903900000 - OUTROS SERVICOS DE TERCEIROS-PESSOA JURIDICA                              |  | 150000000000 - RECURSOS NÃO VINCULADOS DE IMPOSTOS E TRANSFERÊNCIAS DE IMPOSTOS | Fiscal | 103,25              |
| 33903900000 - OUTROS SERVICOS DE TERCEIROS-PESSOA JURIDICA                              |  | 166000006002 - FNAS - BLOCO DA ESPECIAL   | Fiscal | 103,25              |
| 33909200000 - DESPESAS DE EXERCÍCIOS ANTERIORES   |  | 166100000013 - FEAS - BLOCO PROTECAO SOCIAL ESPECIAL                            | Fiscal | 103,25              |
| 33909300000 - INDENIZAÇÕES E RESTITUIÇÕES   |  | 150000000000 - RECURSOS NÃO VINCULADOS DE IMPOSTOS E TRANSFERÊNCIAS DE IMPOSTOS | Fiscal | 100,00              |
| 33909300000 - INDENIZAÇÕES E RESTITUIÇÕES   |  | 166100000013 - FEAS - BLOCO PROTECAO SOCIAL ESPECIAL                            | Fiscal | 103,25              |
| 33909300000 - INDENIZAÇÕES E RESTITUIÇÕES   |  | 166500001765 - CV - EQUIP CENTRO CONVIVENCIA VIDA ATIVA                         | Fiscal | 100,00              |
| 44504200000 - AUXÍLIOS  |  | 150000000000 - RECURSOS NÃO VINCULADOS DE IMPOSTOS E TRANSFERÊNCIAS DE IMPOSTOS | Fiscal | 103,25              |
| 44504200000 - AUXÍLIOS  |  | 166000006002 - FNAS - BLOCO DA ESPECIAL   | Fiscal | 1.032,50            |
| 44504200000 - AUXÍLIOS  |  | 166100000013 - FEAS - BLOCO PROTECAO SOCIAL ESPECIAL                            | Fiscal | 826,00              |
| <b>Total Projeto/Atividade:</b>   |  |   |        | <b>1.171.676,44</b> |
| <b>0902.0824109242.111 - MANUTENÇÃO DO CENTRO DIA DO IDOSO</b>                          |  |   |        |                     |
| 33903000000 - MATERIAL DE CONSUMO   |  | 150000000000 - RECURSOS NÃO VINCULADOS DE IMPOSTOS E TRANSFERÊNCIAS DE IMPOSTOS | Fiscal | 100,00              |
| 33903600000 - OUTROS SERVICOS DE TERCEIROS - PESSOA FÍSICA                              |  | 150000000000 - RECURSOS NÃO VINCULADOS DE IMPOSTOS E TRANSFERÊNCIAS DE IMPOSTOS | Fiscal | 100,00              |
| 33903900000 - OUTROS SERVICOS DE TERCEIROS-PESSOA JURIDICA                              |  | 150000000000 - RECURSOS NÃO VINCULADOS DE IMPOSTOS E TRANSFERÊNCIAS DE IMPOSTOS | Fiscal | 100,00              |
| <b>Total Projeto/Atividade:</b>   |  |   |        | <b>300,00</b>       |
| <b>0902.0824209222.092 - BPC NA ESCOLA</b>  |  |   |        |                     |
| 33903000000 - MATERIAL DE CONSUMO   |  | 166000006001 - FNAS - BLOCO DA BASICA   | Fiscal | 3.820,25            |
| 33903200000 - MATERIAL, BEM OU SERVIÇO PARA DISTRIBUIÇÃO GRATUITA                       |  | 166000006001 - FNAS - BLOCO DA BASICA   | Fiscal | 103,25              |
| 33903600000 - OUTROS SERVICOS DE TERCEIROS - PESSOA FÍSICA                              |  | 166000006001 - FNAS - BLOCO DA BASICA   | Fiscal | 103,25              |
| 33903900000 - OUTROS SERVICOS DE TERCEIROS-PESSOA JURIDICA                              |  | 166000006001 - FNAS - BLOCO DA BASICA   | Fiscal | 206,50              |
| <b>Total Projeto/Atividade:</b>   |  |   |        | <b>4.233,25</b>     |
| <b>0902.0824209232.099 - SERVIÇO ESPECIAL IR E VIR</b>                                  |  |   |        |                     |
| 33903900000 - OUTROS SERVICOS DE TERCEIROS-PESSOA JURIDICA                              |  | 150000000000 - RECURSOS NÃO VINCULADOS DE IMPOSTOS E TRANSFERÊNCIAS DE IMPOSTOS | Fiscal | 912.000,00          |
| <b>Total Projeto/Atividade:</b>   |  |   |        | <b>912.000,00</b>   |
| <b>0902.0824209242.105 - RESIDÊNCIA INCLUSIVA PARA JOVENS E ADULTOS COM DEFICIÊNCIA</b> |  |   |        |                     |
| 33504300000 - SUBVENÇÕES SOCIAIS  |  | 150000000000 - RECURSOS NÃO VINCULADOS DE IMPOSTOS E TRANSFERÊNCIAS DE IMPOSTOS | Fiscal | 103,25              |
| 33504300000 - SUBVENÇÕES SOCIAIS  |  | 166100000013 - FEAS - BLOCO PROTECAO SOCIAL ESPECIAL                            | Fiscal | 100,00              |
| 33903600000 - OUTROS SERVICOS DE TERCEIROS - PESSOA FÍSICA                              |  | 150000000000 - RECURSOS NÃO VINCULADOS DE IMPOSTOS E TRANSFERÊNCIAS DE IMPOSTOS | Fiscal | 103,25              |
| 33903900000 - OUTROS SERVICOS DE TERCEIROS-PESSOA JURIDICA                              |  | 150000000000 - RECURSOS NÃO VINCULADOS DE IMPOSTOS E TRANSFERÊNCIAS DE IMPOSTOS | Fiscal | 48.000,00           |
| 33903900000 - OUTROS SERVICOS DE TERCEIROS-PESSOA JURIDICA                              |  | 166000006002 - FNAS - BLOCO DA ESPECIAL   | Fiscal | 1.032,50            |
| 33903900000 - OUTROS SERVICOS DE TERCEIROS-PESSOA JURIDICA                              |  | 166100000013 - FEAS - BLOCO PROTECAO SOCIAL ESPECIAL                            | Fiscal | 1.032,50            |
| 33904800000 - OUTROS AUXÍLIOS FINANCEIROS A PESSOA FISICA                               |  | 150000000000 - RECURSOS NÃO VINCULADOS DE IMPOSTOS E TRANSFERÊNCIAS DE IMPOSTOS | Fiscal | 1.000,00            |
| 33904800000 - OUTROS AUXÍLIOS FINANCEIROS A PESSOA FISICA                               |  | 166100000013 - FEAS - BLOCO PROTECAO SOCIAL ESPECIAL                            | Fiscal | 100,00              |
| 44504200000 - AUXÍLIOS  |  | 150000000000 - RECURSOS NÃO VINCULADOS DE IMPOSTOS E TRANSFERÊNCIAS DE IMPOSTOS | Fiscal | 103,25              |
| <b>Total Projeto/Atividade:</b>   |  |   |        | <b>51.574,75</b>    |





**MUNICÍPIO DE CACHOEIRO DE ITAPEMIRIM**  
**MUNICÍPIO DE CACHOEIRO DE ITAPEMIRIM**  
**ESPIRITO SANTO**  
**27.165.588/0001-90**  
**ANALÍTICO DA DESPESA**  
**ORÇAMENTO DO EXERCÍCIO DE 2023**

| Código | Descrição | Fonte de Recurso | F/S | Valor |
|--------|-----------|------------------|-----|-------|
|--------|-----------|------------------|-----|-------|

|       |   |  |  |  |
|-------|---|--|--|--|
| Órgão | 09 - SECRETARIA MUNICIPAL DE DESENVOLVIMENTO SOCIAL |  |  |  |
|-------|---|--|--|--|

|         |   |  |  |  |
|---------|---|--|--|--|
| Unidade | 02 - FUNDO MUNICIPAL DE ASSISTENCIA SOCIAL DE CACHOEIRO DE ITAPEMIRIM |  |  |  |
|---------|---|--|--|--|

|   |  |  |  |  |
|---|--|--|--|--|
| 0902.0824309212.083 - SERVIÇO DE PROT SOCIAL AO ADOLESC CUMPRIM DE MEDIDA SOCIEDUCATIVA LIBERD ASSISTIDA (LA) E PSC |  |  |  |  |
|---|--|--|--|--|

|             |  |   |        |            |
|-------------|--|---|--------|------------|
| 31900400000 | - CONTRATAÇÃO POR TEMPO DETERMINADO                        | 150000000000 - RECURSOS NÃO VINCULADOS DE IMPOSTOS E TRANSFERÊNCIAS DE IMPOSTOS | Fiscal | 50,00      |
| 31901100000 | - VENCIMENTOS E VANTAGENS FIXAS - PESSOAL CIVIL            | 150000000000 - RECURSOS NÃO VINCULADOS DE IMPOSTOS E TRANSFERÊNCIAS DE IMPOSTOS | Fiscal | 90,00      |
| 31901300000 | - OBRIGAÇÕES PATRONAIS                                     | 150000000000 - RECURSOS NÃO VINCULADOS DE IMPOSTOS E TRANSFERÊNCIAS DE IMPOSTOS | Fiscal | 10,00      |
| 31901600000 | - OUTRAS DESPESAS VARIÁVEIS - PESSOAL CIVIL                | 150000000000 - RECURSOS NÃO VINCULADOS DE IMPOSTOS E TRANSFERÊNCIAS DE IMPOSTOS | Fiscal | 10,00      |
| 31909100000 | - SENTENÇAS JUDICIAIS                                      | 150000000000 - RECURSOS NÃO VINCULADOS DE IMPOSTOS E TRANSFERÊNCIAS DE IMPOSTOS | Fiscal | 10,00      |
| 31909200000 | - DESPESAS DE EXERCÍCIOS ANTERIORES                        | 150000000000 - RECURSOS NÃO VINCULADOS DE IMPOSTOS E TRANSFERÊNCIAS DE IMPOSTOS | Fiscal | 10,00      |
| 31909400000 | - INDENIZAÇÕES E RESTITUIÇÕES TRABALHISTAS                 | 150000000000 - RECURSOS NÃO VINCULADOS DE IMPOSTOS E TRANSFERÊNCIAS DE IMPOSTOS | Fiscal | 10,00      |
| 31909600000 | - RESSARCIMENTO DE DESP. DE PESSOAL REQUISITADO            | 150000000000 - RECURSOS NÃO VINCULADOS DE IMPOSTOS E TRANSFERÊNCIAS DE IMPOSTOS | Fiscal | 20,00      |
| 31911300000 | - OBRIGAÇÕES PATRONAIS - OP. INTRA-ORÇAMENTÁRIAS           | 150000000000 - RECURSOS NÃO VINCULADOS DE IMPOSTOS E TRANSFERÊNCIAS DE IMPOSTOS | Fiscal | 10,00      |
| 33900800000 | - OUTROS BENEFÍCIOS ASSISTENCIAIS DO SERVIDOR E DO MILITAR | 150000000000 - RECURSOS NÃO VINCULADOS DE IMPOSTOS E TRANSFERÊNCIAS DE IMPOSTOS | Fiscal | 10,00      |
| 33901400000 | - DIARIAS - PESSOAL CIVIL                                  | 150000000000 - RECURSOS NÃO VINCULADOS DE IMPOSTOS E TRANSFERÊNCIAS DE IMPOSTOS | Fiscal | 11.000,00  |
| 33903000000 | - MATERIAL DE CONSUMO                                      | 150000000000 - RECURSOS NÃO VINCULADOS DE IMPOSTOS E TRANSFERÊNCIAS DE IMPOSTOS | Fiscal | 10.500,00  |
| 33903000000 | - MATERIAL DE CONSUMO                                      | 16600006002 - FNAS - BLOCO DA ESPECIAL  | Fiscal | 4.130,00   |
| 33903000000 | - MATERIAL DE CONSUMO                                      | 16610000013 - FEAS - BLOCO PROTECAO SOCIAL ESPECIAL                             | Fiscal | 100.162,50 |
| 33903300000 | - PASSAGENS E DESPESAS COM LOCOMOÇÃO                       | 16610000013 - FEAS - BLOCO PROTECAO SOCIAL ESPECIAL                             | Fiscal | 2.065,00   |
| 33903600000 | - OUTROS SERVICOS DE TERCEIROS - PESSOA FÍSICA             | 150000000000 - RECURSOS NÃO VINCULADOS DE IMPOSTOS E TRANSFERÊNCIAS DE IMPOSTOS | Fiscal | 10,00      |
| 33903600000 | - OUTROS SERVICOS DE TERCEIROS - PESSOA FÍSICA             | 16600006002 - FNAS - BLOCO DA ESPECIAL  | Fiscal | 1.032,50   |
| 33903600000 | - OUTROS SERVICOS DE TERCEIROS - PESSOA FÍSICA             | 16610000013 - FEAS - BLOCO PROTECAO SOCIAL ESPECIAL                             | Fiscal | 1.032,50   |
| 33903900000 | - OUTROS SERVICOS DE TERCEIROS-PESSOA JURIDICA             | 150000000000 - RECURSOS NÃO VINCULADOS DE IMPOSTOS E TRANSFERÊNCIAS DE IMPOSTOS | Fiscal | 210,00     |
| 33903900000 | - OUTROS SERVICOS DE TERCEIROS-PESSOA JURIDICA             | 16600006002 - FNAS - BLOCO DA ESPECIAL  | Fiscal | 108.519,00 |
| 33903900000 | - OUTROS SERVICOS DE TERCEIROS-PESSOA JURIDICA             | 16610000013 - FEAS - BLOCO PROTECAO SOCIAL ESPECIAL                             | Fiscal | 31.000,00  |
| 33904600000 | - AUXILIO-ALIMENTAÇÃO                                      | 150000000000 - RECURSOS NÃO VINCULADOS DE IMPOSTOS E TRANSFERÊNCIAS DE IMPOSTOS | Fiscal | 20,00      |
| 44905200000 | - EQUIPAMENTO E MATERIAL PERMANENTE                        | 16610000013 - FEAS - BLOCO PROTECAO SOCIAL ESPECIAL                             | Fiscal | 1.032,50   |

|                                 |  |  |  |                   |
|---------------------------------|--|--|--|-------------------|
| <b>Total Projeto/Atividade:</b> |  |  |  | <b>270.944,00</b> |
|---------------------------------|--|--|--|-------------------|

|                                     |  |  |  |  |
|-------------------------------------|--|--|--|--|
| 0902.0824309222.093 - CRIANÇA FELIZ |  |  |  |  |
|-------------------------------------|--|--|--|--|

|             |  |   |        |           |
|-------------|--|---|--------|-----------|
| 31900400000 | - CONTRATAÇÃO POR TEMPO DETERMINADO                        | 16600003017 - FNAS - PROGRAMA PRIMEIRA INFANCIA                                 | Fiscal | 32.533,75 |
| 31901100000 | - VENCIMENTOS E VANTAGENS FIXAS - PESSOAL CIVIL            | 150000000000 - RECURSOS NÃO VINCULADOS DE IMPOSTOS E TRANSFERÊNCIAS DE IMPOSTOS | Fiscal | 20,00     |
| 31901300000 | - OBRIGAÇÕES PATRONAIS                                     | 16600003017 - FNAS - PROGRAMA PRIMEIRA INFANCIA                                 | Fiscal | 10.325,00 |
| 31901600000 | - OUTRAS DESPESAS VARIÁVEIS - PESSOAL CIVIL                | 150000000000 - RECURSOS NÃO VINCULADOS DE IMPOSTOS E TRANSFERÊNCIAS DE IMPOSTOS | Fiscal | 10,00     |
| 31909100000 | - SENTENÇAS JUDICIAIS                                      | 150000000000 - RECURSOS NÃO VINCULADOS DE IMPOSTOS E TRANSFERÊNCIAS DE IMPOSTOS | Fiscal | 10,00     |
| 31909200000 | - DESPESAS DE EXERCÍCIOS ANTERIORES                        | 150000000000 - RECURSOS NÃO VINCULADOS DE IMPOSTOS E TRANSFERÊNCIAS DE IMPOSTOS | Fiscal | 10,00     |
| 31909600000 | - RESSARCIMENTO DE DESP. DE PESSOAL REQUISITADO            | 150000000000 - RECURSOS NÃO VINCULADOS DE IMPOSTOS E TRANSFERÊNCIAS DE IMPOSTOS | Fiscal | 50,00     |
| 31911300000 | - OBRIGAÇÕES PATRONAIS - OP. INTRA-ORÇAMENTÁRIAS           | 150000000000 - RECURSOS NÃO VINCULADOS DE IMPOSTOS E TRANSFERÊNCIAS DE IMPOSTOS | Fiscal | 10,00     |
| 33900800000 | - OUTROS BENEFÍCIOS ASSISTENCIAIS DO SERVIDOR E DO MILITAR | 150000000000 - RECURSOS NÃO VINCULADOS DE IMPOSTOS E TRANSFERÊNCIAS DE IMPOSTOS | Fiscal | 10,00     |
| 33901400000 | - DIARIAS - PESSOAL CIVIL                                  | 16600003017 - FNAS - PROGRAMA PRIMEIRA INFANCIA                                 | Fiscal | 5.120,00  |
| 33903000000 | - MATERIAL DE CONSUMO                                      | 16600003017 - FNAS - PROGRAMA PRIMEIRA INFANCIA                                 | Fiscal | 40.783,75 |



**MUNICIPIO DE CACHOEIRO DE ITAPEMIRIM**  
**MUNICIPIO DE CACHOEIRO DE ITAPEMIRIM**  
**ESPIRITO SANTO**  
**27.165.588/0001-90**  
**ANALÍTICO DA DESPESA**  
**ORÇAMENTO DO EXERCÍCIO DE 2023**

| Código | Descrição | Fonte de Recurso | F/S | Valor |
|--------|-----------|------------------|-----|-------|
|--------|-----------|------------------|-----|-------|

|       |   |  |  |  |
|-------|---|--|--|--|
| Órgão | 09 - SECRETARIA MUNICIPAL DE DESENVOLVIMENTO SOCIAL |  |  |  |
|-------|---|--|--|--|

|         |   |  |  |  |
|---------|---|--|--|--|
| Unidade | 02 - FUNDO MUNICIPAL DE ASSISTENCIA SOCIAL DE CACHOEIRO DE ITAPEMIRIM |  |  |  |
|---------|---|--|--|--|

|                                 |  |   |        |                   |
|---------------------------------|--|---|--------|-------------------|
| 33903600000                     | - OUTROS SERVICOS DE TERCEIROS - PESSOA FÍSICA | 16600003017 - FNAS - PROGRAMA PRIMEIRA INFANCIA                                 | Fiscal | 103.250,00        |
| 33903900000                     | - OUTROS SERVICOS DE TERCEIROS-PESSOA JURIDICA | 150000000000 - RECURSOS NÃO VINCULADOS DE IMPOSTOS E TRANSFERÊNCIAS DE IMPOSTOS | Fiscal | 10,00             |
| 33903900000                     | - OUTROS SERVICOS DE TERCEIROS-PESSOA JURIDICA | 16600003017 - FNAS - PROGRAMA PRIMEIRA INFANCIA                                 | Fiscal | 15.487,50         |
| 33904600000                     | - AUXILIO-ALIMENTAÇÃO                          | 150000000000 - RECURSOS NÃO VINCULADOS DE IMPOSTOS E TRANSFERÊNCIAS DE IMPOSTOS | Fiscal | 20,00             |
| <b>Total Projeto/Atividade:</b> |  |   |        | <b>207.650,00</b> |

|  |  |  |  |  |
|--|--|--|--|--|
| <b>0902.0824309242.106 - SERVIÇO DE ACOLHIMENTO INSTITUCIONAL PARA CRIANÇA E ADOLESCENTE</b> |  |  |  |  |
|--|--|--|--|--|

|                                 |  |   |        |                     |
|---------------------------------|--|---|--------|---------------------|
| 31900400000                     | - CONTRATAÇÃO POR TEMPO DETERMINADO                        | 150000000000 - RECURSOS NÃO VINCULADOS DE IMPOSTOS E TRANSFERÊNCIAS DE IMPOSTOS | Fiscal | 10,00               |
| 31901100000                     | - VENCIMENTOS E VANTAGENS FIXAS - PESSOAL CIVIL            | 150000000000 - RECURSOS NÃO VINCULADOS DE IMPOSTOS E TRANSFERÊNCIAS DE IMPOSTOS | Fiscal | 10,00               |
| 31901300000                     | - OBRIGAÇÕES PATRONAIS                                     | 150000000000 - RECURSOS NÃO VINCULADOS DE IMPOSTOS E TRANSFERÊNCIAS DE IMPOSTOS | Fiscal | 10,00               |
| 31901600000                     | - OUTRAS DESPESAS VARIÁVEIS - PESSOAL CIVIL                | 150000000000 - RECURSOS NÃO VINCULADOS DE IMPOSTOS E TRANSFERÊNCIAS DE IMPOSTOS | Fiscal | 10,00               |
| 31909100000                     | - SENTENÇAS JUDICIAIS                                      | 150000000000 - RECURSOS NÃO VINCULADOS DE IMPOSTOS E TRANSFERÊNCIAS DE IMPOSTOS | Fiscal | 10,00               |
| 31909200000                     | - DESPESAS DE EXERCÍCIOS ANTERIORES                        | 150000000000 - RECURSOS NÃO VINCULADOS DE IMPOSTOS E TRANSFERÊNCIAS DE IMPOSTOS | Fiscal | 10,00               |
| 31909400000                     | - INDENIZAÇÕES E RESTITUIÇÕES TRABALHISTAS                 | 150000000000 - RECURSOS NÃO VINCULADOS DE IMPOSTOS E TRANSFERÊNCIAS DE IMPOSTOS | Fiscal | 10,00               |
| 31909600000                     | - RESSARCIMENTO DE DESP. DE PESSOAL REQUISITADO            | 150000000000 - RECURSOS NÃO VINCULADOS DE IMPOSTOS E TRANSFERÊNCIAS DE IMPOSTOS | Fiscal | 40,00               |
| 31911300000                     | - OBRIGAÇÕES PATRONAIS - OP. INTRA-ORÇAMENTÁRIAS           | 150000000000 - RECURSOS NÃO VINCULADOS DE IMPOSTOS E TRANSFERÊNCIAS DE IMPOSTOS | Fiscal | 10,00               |
| 33900800000                     | - OUTROS BENEFÍCIOS ASSISTENCIAIS DO SERVIDOR E DO MILITAR | 150000000000 - RECURSOS NÃO VINCULADOS DE IMPOSTOS E TRANSFERÊNCIAS DE IMPOSTOS | Fiscal | 10,00               |
| 33901400000                     | - DIARIAS - PESSOAL CIVIL                                  | 150000000000 - RECURSOS NÃO VINCULADOS DE IMPOSTOS E TRANSFERÊNCIAS DE IMPOSTOS | Fiscal | 100,00              |
| 33903000000                     | - MATERIAL DE CONSUMO                                      | 150000000000 - RECURSOS NÃO VINCULADOS DE IMPOSTOS E TRANSFERÊNCIAS DE IMPOSTOS | Fiscal | 900.700,00          |
| 33903000000                     | - MATERIAL DE CONSUMO                                      | 16600006002 - FNAS - BLOCO DA ESPECIAL  | Fiscal | 148.747,50          |
| 33903000000                     | - MATERIAL DE CONSUMO                                      | 16610000013 - FEAS - BLOCO PROTECAO SOCIAL ESPECIAL                             | Fiscal | 487.288,06          |
| 33903200000                     | - MATERIAL, BEM OU SERVIÇO PARA DISTRIBUIÇÃO GRATUITA      | 150000000000 - RECURSOS NÃO VINCULADOS DE IMPOSTOS E TRANSFERÊNCIAS DE IMPOSTOS | Fiscal | 100,00              |
| 33903200000                     | - MATERIAL, BEM OU SERVIÇO PARA DISTRIBUIÇÃO GRATUITA      | 16610000013 - FEAS - BLOCO PROTECAO SOCIAL ESPECIAL                             | Fiscal | 1.032,50            |
| 33903600000                     | - OUTROS SERVICOS DE TERCEIROS - PESSOA FÍSICA             | 150000000000 - RECURSOS NÃO VINCULADOS DE IMPOSTOS E TRANSFERÊNCIAS DE IMPOSTOS | Fiscal | 110,00              |
| 33903600000                     | - OUTROS SERVICOS DE TERCEIROS - PESSOA FÍSICA             | 16610000013 - FEAS - BLOCO PROTECAO SOCIAL ESPECIAL                             | Fiscal | 1.032,50            |
| 33903900000                     | - OUTROS SERVICOS DE TERCEIROS-PESSOA JURIDICA             | 150000000000 - RECURSOS NÃO VINCULADOS DE IMPOSTOS E TRANSFERÊNCIAS DE IMPOSTOS | Fiscal | 110,00              |
| 33903900000                     | - OUTROS SERVICOS DE TERCEIROS-PESSOA JURIDICA             | 16600006002 - FNAS - BLOCO DA ESPECIAL  | Fiscal | 1.032,50            |
| 33903900000                     | - OUTROS SERVICOS DE TERCEIROS-PESSOA JURIDICA             | 16610000013 - FEAS - BLOCO PROTECAO SOCIAL ESPECIAL                             | Fiscal | 2.032,50            |
| 33904600000                     | - AUXILIO-ALIMENTAÇÃO                                      | 150000000000 - RECURSOS NÃO VINCULADOS DE IMPOSTOS E TRANSFERÊNCIAS DE IMPOSTOS | Fiscal | 10,00               |
| 33909200000                     | - DESPESAS DE EXERCÍCIOS ANTERIORES                        | 16610000015 - FEAS - FUNCOP   | Fiscal | 100,00              |
| 33909300000                     | - INDENIZAÇÕES E RESTITUIÇÕES                              | 150000000000 - RECURSOS NÃO VINCULADOS DE IMPOSTOS E TRANSFERÊNCIAS DE IMPOSTOS | Fiscal | 100,00              |
| 44905100000                     | - OBRAS E INSTALAÇÕES                                      | 150000000000 - RECURSOS NÃO VINCULADOS DE IMPOSTOS E TRANSFERÊNCIAS DE IMPOSTOS | Fiscal | 100,00              |
| 44905100000                     | - OBRAS E INSTALAÇÕES                                      | 16650000003 - CV FNAS - CONST UND ACOLHIMENTO CRIANÇA                           | Fiscal | 161.900,00          |
| 44905200000                     | - EQUIPAMENTO E MATERIAL PERMANENTE                        | 16610000015 - FEAS - FUNCOP   | Fiscal | 49.900,00           |
| 44906100000                     | - AQUISIÇÃO DE IMÓVEIS                                     | 150000000000 - RECURSOS NÃO VINCULADOS DE IMPOSTOS E TRANSFERÊNCIAS DE IMPOSTOS | Fiscal | 100,00              |
| 44906100000                     | - AQUISIÇÃO DE IMÓVEIS                                     | 16650000003 - CV FNAS - CONST UND ACOLHIMENTO CRIANÇA                           | Fiscal | 100,00              |
| <b>Total Projeto/Atividade:</b> |  |   |        | <b>1.754.725,56</b> |

|   |  |  |  |  |
|---|--|--|--|--|
| <b>0902.0824309242.107 - SERVIÇO DE ACOLHIMENTO EM FAMÍLIA ACOLHEDORA</b> |  |  |  |  |
|---|--|--|--|--|



**MUNICIPIO DE CACHOEIRO DE ITAPEMIRIM**  
**MUNICIPIO DE CACHOEIRO DE ITAPEMIRIM**  
**ESPIRITO SANTO**  
**27.165.588/0001-90**  
**ANALÍTICO DA DESPESA**  
**ORÇAMENTO DO EXERCÍCIO DE 2023**

| Código   | Descrição  | Fonte de Recurso  | F/S    | Valor            |
|--|--|---|--------|------------------|
| <b>Órgão</b>   | <b>09 - SECRETARIA MUNICIPAL DE DESENVOLVIMENTO SOCIAL</b>                   |   |        |                  |
| <b>Unidade</b>   | <b>02 - FUNDO MUNICIPAL DE ASSISTENCIA SOCIAL DE CACHOEIRO DE ITAPEMIRIM</b> |   |        |                  |
| 33504300000  | SUBVENÇÕES SOCIAIS   | 150000000000 - RECURSOS NÃO VINCULADOS DE IMPOSTOS E TRANSFERÊNCIAS DE IMPOSTOS | Fiscal | 100,00           |
| 33903200000  | MATERIAL, BEM OU SERVIÇO PARA DISTRIBUIÇÃO GRATUITA                          | 150000000000 - RECURSOS NÃO VINCULADOS DE IMPOSTOS E TRANSFERÊNCIAS DE IMPOSTOS | Fiscal | 200,00           |
| 33903600000  | OUTROS SERVICOS DE TERCEIROS - PESSOA FÍSICA                                 | 150000000000 - RECURSOS NÃO VINCULADOS DE IMPOSTOS E TRANSFERÊNCIAS DE IMPOSTOS | Fiscal | 200,00           |
| 33904800000  | OUTROS AUXÍLIOS FINANCEIROS A PESSOA FISICA                                  | 166100000013 - FEAS - BLOCO PROTECAO SOCIAL ESPECIAL                            | Fiscal | 40.000,00        |
| 44504200000  | AUXÍLIOS   | 150000000000 - RECURSOS NÃO VINCULADOS DE IMPOSTOS E TRANSFERÊNCIAS DE IMPOSTOS | Fiscal | 100,00           |
| 44905200000  | EQUIPAMENTO E MATERIAL PERMANENTE  | 150000000000 - RECURSOS NÃO VINCULADOS DE IMPOSTOS E TRANSFERÊNCIAS DE IMPOSTOS | Fiscal | 100,00           |
| <b>Total Projeto/Atividade:</b>                                |  |   |        | <b>40.700,00</b> |
| <b>0902.0824409192.079 - ENFRENTAMENTO DA EMERGÊNCIA COVID</b> |  |   |        |                  |
| 31900400000  | CONTRATAÇÃO POR TEMPO DETERMINADO  | 150000000000 - RECURSOS NÃO VINCULADOS DE IMPOSTOS E TRANSFERÊNCIAS DE IMPOSTOS | Fiscal | 100,00           |
| 31901100000  | VENCIMENTOS E VANTAGENS FIXAS - PESSOAL CIVIL                                | 150000000000 - RECURSOS NÃO VINCULADOS DE IMPOSTOS E TRANSFERÊNCIAS DE IMPOSTOS | Fiscal | 300,00           |
| 31909400000  | INDENIZAÇÕES E RESTITUIÇÕES TRABALHISTAS                                     | 150000000000 - RECURSOS NÃO VINCULADOS DE IMPOSTOS E TRANSFERÊNCIAS DE IMPOSTOS | Fiscal | 200,00           |
| 33504300000  | SUBVENÇÕES SOCIAIS   | 150000000000 - RECURSOS NÃO VINCULADOS DE IMPOSTOS E TRANSFERÊNCIAS DE IMPOSTOS | Fiscal | 100,00           |
| 33903000000  | MATERIAL DE CONSUMO  | 150000000000 - RECURSOS NÃO VINCULADOS DE IMPOSTOS E TRANSFERÊNCIAS DE IMPOSTOS | Fiscal | 500,00           |
| 33903200000  | MATERIAL, BEM OU SERVIÇO PARA DISTRIBUIÇÃO GRATUITA                          | 150000000000 - RECURSOS NÃO VINCULADOS DE IMPOSTOS E TRANSFERÊNCIAS DE IMPOSTOS | Fiscal | 100,00           |
| 33903600000  | OUTROS SERVICOS DE TERCEIROS - PESSOA FÍSICA                                 | 150000000000 - RECURSOS NÃO VINCULADOS DE IMPOSTOS E TRANSFERÊNCIAS DE IMPOSTOS | Fiscal | 200,00           |
| 33903900000  | OUTROS SERVICOS DE TERCEIROS-PESSOA JURIDICA                                 | 150000000000 - RECURSOS NÃO VINCULADOS DE IMPOSTOS E TRANSFERÊNCIAS DE IMPOSTOS | Fiscal | 100,00           |
| 44905200000  | EQUIPAMENTO E MATERIAL PERMANENTE  | 150000000000 - RECURSOS NÃO VINCULADOS DE IMPOSTOS E TRANSFERÊNCIAS DE IMPOSTOS | Fiscal | 300,00           |
| <b>Total Projeto/Atividade:</b>                                |  |   |        | <b>1.900,00</b>  |
| <b>0902.0824409202.081 - VIGILANCIA SOCIOASSISTENCIAL</b>      |  |   |        |                  |
| 31900400000  | CONTRATAÇÃO POR TEMPO DETERMINADO  | 150000000000 - RECURSOS NÃO VINCULADOS DE IMPOSTOS E TRANSFERÊNCIAS DE IMPOSTOS | Fiscal | 10,00            |
| 31901100000  | VENCIMENTOS E VANTAGENS FIXAS - PESSOAL CIVIL                                | 150000000000 - RECURSOS NÃO VINCULADOS DE IMPOSTOS E TRANSFERÊNCIAS DE IMPOSTOS | Fiscal | 10,00            |
| 31901300000  | OBRIGAÇÕES PATRONAIS   | 150000000000 - RECURSOS NÃO VINCULADOS DE IMPOSTOS E TRANSFERÊNCIAS DE IMPOSTOS | Fiscal | 10,00            |
| 31901600000  | OUTRAS DESPESAS VARIÁVEIS - PESSOAL CIVIL                                    | 150000000000 - RECURSOS NÃO VINCULADOS DE IMPOSTOS E TRANSFERÊNCIAS DE IMPOSTOS | Fiscal | 10,00            |
| 31909100000  | SENTENÇAS JUDICIAIS  | 150000000000 - RECURSOS NÃO VINCULADOS DE IMPOSTOS E TRANSFERÊNCIAS DE IMPOSTOS | Fiscal | 10,00            |
| 31909200000  | DESPESAS DE EXERCÍCIOS ANTERIORES  | 150000000000 - RECURSOS NÃO VINCULADOS DE IMPOSTOS E TRANSFERÊNCIAS DE IMPOSTOS | Fiscal | 10,00            |
| 31909400000  | INDENIZAÇÕES E RESTITUIÇÕES TRABALHISTAS                                     | 150000000000 - RECURSOS NÃO VINCULADOS DE IMPOSTOS E TRANSFERÊNCIAS DE IMPOSTOS | Fiscal | 10,00            |
| 31909600000  | RESSARCIMENTO DE DESP. DE PESSOAL REQUISITADO                                | 150000000000 - RECURSOS NÃO VINCULADOS DE IMPOSTOS E TRANSFERÊNCIAS DE IMPOSTOS | Fiscal | 20,00            |
| 31911300000  | OBRIGAÇÕES PATRONAIS - OP. INTRA-ORÇAMENTÁRIAS                               | 150000000000 - RECURSOS NÃO VINCULADOS DE IMPOSTOS E TRANSFERÊNCIAS DE IMPOSTOS | Fiscal | 10,00            |
| 33900800000  | OUTROS BENEFÍCIOS ASSISTENCIAIS DO SERVIDOR E DO MILITAR                     | 150000000000 - RECURSOS NÃO VINCULADOS DE IMPOSTOS E TRANSFERÊNCIAS DE IMPOSTOS | Fiscal | 10,00            |
| 33901400000  | DIARIAS - PESSOAL CIVIL  | 166000000402 - FNAS - BOLSA FAMILIA - IGD SUAS                                  | Fiscal | 10.325,00        |
| 33903000000  | MATERIAL DE CONSUMO  | 166000000402 - FNAS - BOLSA FAMILIA - IGD SUAS                                  | Fiscal | 2.065,00         |
| 33903300000  | PASSAGENS E DESPESAS COM LOCOMOÇÃO   | 166000000402 - FNAS - BOLSA FAMILIA - IGD SUAS                                  | Fiscal | 10.325,00        |
| 33903600000  | OUTROS SERVICOS DE TERCEIROS - PESSOA FÍSICA                                 | 150000000000 - RECURSOS NÃO VINCULADOS DE IMPOSTOS E TRANSFERÊNCIAS DE IMPOSTOS | Fiscal | 10,00            |
| 33903600000  | OUTROS SERVICOS DE TERCEIROS - PESSOA FÍSICA                                 | 166000000402 - FNAS - BOLSA FAMILIA - IGD SUAS                                  | Fiscal | 7.640,50         |
| 33903900000  | OUTROS SERVICOS DE TERCEIROS-PESSOA JURIDICA                                 | 150000000000 - RECURSOS NÃO VINCULADOS DE IMPOSTOS E TRANSFERÊNCIAS DE IMPOSTOS | Fiscal | 10,00            |
| 33903900000  | OUTROS SERVICOS DE TERCEIROS-PESSOA JURIDICA                                 | 166000000402 - FNAS - BOLSA FAMILIA - IGD SUAS                                  | Fiscal | 20.650,00        |
| 33904600000  | AUXILIO-ALIMENTAÇÃO  | 150000000000 - RECURSOS NÃO VINCULADOS DE IMPOSTOS E TRANSFERÊNCIAS DE IMPOSTOS | Fiscal | 10,00            |



**MUNICÍPIO DE CACHOEIRO DE ITAPEMIRIM**  
**MUNICÍPIO DE CACHOEIRO DE ITAPEMIRIM**  
**ESPIRITO SANTO**  
**27.165.588/0001-90**  
**ANALÍTICO DA DESPESA**  
**ORÇAMENTO DO EXERCÍCIO DE 2023**

| Código   | Descrição  | Fonte de Recurso   | F/S    | Valor             |
|--|--|--|--------|-------------------|
| <b>Órgão</b>   | <b>09 - SECRETARIA MUNICIPAL DE DESENVOLVIMENTO SOCIAL</b>                   |  |        |                   |
| <b>Unidade</b>   | <b>02 - FUNDO MUNICIPAL DE ASSISTENCIA SOCIAL DE CACHOEIRO DE ITAPEMIRIM</b> |  |        |                   |
| 44905200000  | EQUIPAMENTO E MATERIAL PERMANENTE  | 15000000000 - RECURSOS NÃO VINCULADOS DE IMPOSTOS E TRANSFERÊNCIAS DE IMPOSTOS | Fiscal | 100,00            |
| 44905200000  | EQUIPAMENTO E MATERIAL PERMANENTE  | 16600000402 - FNAS - BOLSA FAMILIA - IGD SUAS                                  | Fiscal | 65.634,50         |
| <b>Total Projeto/Atividade:</b>  |  |  |        | <b>116.880,00</b> |
| <b>0902.0824409202.082 - FORTALECIMENTO DA PARTICIPAÇÃO DO CONTROLE SOCIAL</b>                               |  |  |        |                   |
| 33901400000  | DIARIAS - PESSOAL CIVIL  | 15000000000 - RECURSOS NÃO VINCULADOS DE IMPOSTOS E TRANSFERÊNCIAS DE IMPOSTOS | Fiscal | 10.100,00         |
| 33901400000  | DIARIAS - PESSOAL CIVIL  | 16600000402 - FNAS - BOLSA FAMILIA - IGD SUAS                                  | Fiscal | 1.032,50          |
| 33903000000  | MATERIAL DE CONSUMO  | 15000000000 - RECURSOS NÃO VINCULADOS DE IMPOSTOS E TRANSFERÊNCIAS DE IMPOSTOS | Fiscal | 100,00            |
| 33903000000  | MATERIAL DE CONSUMO  | 16600000402 - FNAS - BOLSA FAMILIA - IGD SUAS                                  | Fiscal | 1.032,50          |
| 33903600000  | OUTROS SERVICOS DE TERCEIROS - PESSOA FÍSICA                                 | 15000000000 - RECURSOS NÃO VINCULADOS DE IMPOSTOS E TRANSFERÊNCIAS DE IMPOSTOS | Fiscal | 100,00            |
| 33903900000  | OUTROS SERVICOS DE TERCEIROS-PESSOA JURIDICA                                 | 15000000000 - RECURSOS NÃO VINCULADOS DE IMPOSTOS E TRANSFERÊNCIAS DE IMPOSTOS | Fiscal | 20.000,00         |
| 44905200000  | EQUIPAMENTO E MATERIAL PERMANENTE  | 15000000000 - RECURSOS NÃO VINCULADOS DE IMPOSTOS E TRANSFERÊNCIAS DE IMPOSTOS | Fiscal | 100,00            |
| 44905200000  | EQUIPAMENTO E MATERIAL PERMANENTE  | 16600000402 - FNAS - BOLSA FAMILIA - IGD SUAS                                  | Fiscal | 9.292,50          |
| <b>Total Projeto/Atividade:</b>  |  |  |        | <b>41.757,50</b>  |
| <b>0902.0824409211.022 - CONSTRUÇÃO DE CENTRO DE REFERÊNCIA ESPECIALIZADO DE ASSISTÊNCIA SOCIAL</b>          |  |  |        |                   |
| 33903600000  | OUTROS SERVICOS DE TERCEIROS - PESSOA FÍSICA                                 | 15000000000 - RECURSOS NÃO VINCULADOS DE IMPOSTOS E TRANSFERÊNCIAS DE IMPOSTOS | Fiscal | 100,00            |
| 33903900000  | OUTROS SERVICOS DE TERCEIROS-PESSOA JURIDICA                                 | 15000000000 - RECURSOS NÃO VINCULADOS DE IMPOSTOS E TRANSFERÊNCIAS DE IMPOSTOS | Fiscal | 100,00            |
| 44905100000  | OBRAS E INSTALAÇÕES  | 16650000001 - CV FNAS - CONST CREAS  | Fiscal | 224.900,00        |
| 44905200000  | EQUIPAMENTO E MATERIAL PERMANENTE  | 15000000000 - RECURSOS NÃO VINCULADOS DE IMPOSTOS E TRANSFERÊNCIAS DE IMPOSTOS | Fiscal | 100,00            |
| 44906100000  | AQUISIÇÃO DE IMÓVEIS   | 16650000001 - CV FNAS - CONST CREAS  | Fiscal | 100,00            |
| <b>Total Projeto/Atividade:</b>  |  |  |        | <b>225.300,00</b> |
| <b>0902.0824409211.023 - CONSTRUÇÃO DO CENTRO POP</b>  |  |  |        |                   |
| 33903600000  | OUTROS SERVICOS DE TERCEIROS - PESSOA FÍSICA                                 | 15000000000 - RECURSOS NÃO VINCULADOS DE IMPOSTOS E TRANSFERÊNCIAS DE IMPOSTOS | Fiscal | 100,00            |
| 33903900000  | OUTROS SERVICOS DE TERCEIROS-PESSOA JURIDICA                                 | 15000000000 - RECURSOS NÃO VINCULADOS DE IMPOSTOS E TRANSFERÊNCIAS DE IMPOSTOS | Fiscal | 100,00            |
| 44905100000  | OBRAS E INSTALAÇÕES  | 16650000002 - CV FNAS - CONST CENTRO POP                                       | Fiscal | 254.900,00        |
| 44905200000  | EQUIPAMENTO E MATERIAL PERMANENTE  | 15000000000 - RECURSOS NÃO VINCULADOS DE IMPOSTOS E TRANSFERÊNCIAS DE IMPOSTOS | Fiscal | 100,00            |
| 44906100000  | AQUISIÇÃO DE IMÓVEIS   | 16650000002 - CV FNAS - CONST CENTRO POP                                       | Fiscal | 100,00            |
| <b>Total Projeto/Atividade:</b>  |  |  |        | <b>255.300,00</b> |
| <b>0902.0824409212.084 - PAEFI - SERVIÇO DE PROTEÇÃO E ATENDIMENTO ESPECIALIZADO A FAMILIAS E INDIVIDUOS</b> |  |  |        |                   |
| 31900400000  | CONTRATAÇÃO POR TEMPO DETERMINADO  | 15000000000 - RECURSOS NÃO VINCULADOS DE IMPOSTOS E TRANSFERÊNCIAS DE IMPOSTOS | Fiscal | 10,00             |
| 31901100000  | VENCIMENTOS E VANTAGENS FIXAS - PESSOAL CIVIL                                | 15000000000 - RECURSOS NÃO VINCULADOS DE IMPOSTOS E TRANSFERÊNCIAS DE IMPOSTOS | Fiscal | 10,00             |
| 31901300000  | OBRIGAÇÕES PATRONAIS   | 15000000000 - RECURSOS NÃO VINCULADOS DE IMPOSTOS E TRANSFERÊNCIAS DE IMPOSTOS | Fiscal | 10,00             |
| 31901600000  | OUTRAS DESPESAS VARIÁVEIS - PESSOAL CIVIL                                    | 15000000000 - RECURSOS NÃO VINCULADOS DE IMPOSTOS E TRANSFERÊNCIAS DE IMPOSTOS | Fiscal | 10,00             |
| 31909100000  | SENTENÇAS JUDICIAIS  | 15000000000 - RECURSOS NÃO VINCULADOS DE IMPOSTOS E TRANSFERÊNCIAS DE IMPOSTOS | Fiscal | 10,00             |
| 31909200000  | DESPESAS DE EXERCÍCIOS ANTERIORES  | 15000000000 - RECURSOS NÃO VINCULADOS DE IMPOSTOS E TRANSFERÊNCIAS DE IMPOSTOS | Fiscal | 10,00             |
| 31909400000  | INDENIZAÇÕES E RESTITUIÇÕES TRABALHISTAS                                     | 15000000000 - RECURSOS NÃO VINCULADOS DE IMPOSTOS E TRANSFERÊNCIAS DE IMPOSTOS | Fiscal | 10,00             |
| 31909600000  | RESSARCIMENTO DE DESP. DE PESSOAL REQUISITADO                                | 15000000000 - RECURSOS NÃO VINCULADOS DE IMPOSTOS E TRANSFERÊNCIAS DE IMPOSTOS | Fiscal | 40,00             |
| 31911300000  | OBRIGAÇÕES PATRONAIS - OP. INTRA-ORÇAMENTÁRIAS                               | 15000000000 - RECURSOS NÃO VINCULADOS DE IMPOSTOS E TRANSFERÊNCIAS DE IMPOSTOS | Fiscal | 10,00             |

|  |  |  |  |  |
|--|--|--|--|--|
|  | <b>MUNICIPIO DE CACHOEIRO DE ITAPEMIRIM</b><br><b>MUNICIPIO DE CACHOEIRO DE ITAPEMIRIM</b><br><b>ESPIRITO SANTO</b><br><b>27.165.588/0001-90</b><br><b>ANALÍTICO DA DESPESA</b><br><b>ORÇAMENTO DO EXERCÍCIO DE 2023</b> |  |  |  |
|  |  |  |  |  |

| Código | Descrição | Fonte de Recurso | F/S | Valor |
|--------|-----------|------------------|-----|-------|
|--------|-----------|------------------|-----|-------|

|       |   |  |  |  |
|-------|---|--|--|--|
| Órgão | 09 - SECRETARIA MUNICIPAL DE DESENVOLVIMENTO SOCIAL |  |  |  |
|-------|---|--|--|--|

|         |   |  |  |  |
|---------|---|--|--|--|
| Unidade | 02 - FUNDO MUNICIPAL DE ASSISTENCIA SOCIAL DE CACHOEIRO DE ITAPEMIRIM |  |  |  |
|---------|---|--|--|--|

|  |  |        |                  |
|--|--|--------|------------------|
| 33900800000 - OUTROS BENEFÍCIOS ASSISTENCIAIS DO SERVIDOR E DO MILITAR | 15000000000 - RECURSOS NÃO VINCULADOS DE IMPOSTOS E TRANSFERÊNCIAS DE IMPOSTOS | Fiscal | 10,00            |
| 33903000000 - MATERIAL DE CONSUMO                                      | 16600006002 - FNAS - BLOCO DA ESPECIAL   | Fiscal | 2.168,25         |
| 33903000000 - MATERIAL DE CONSUMO                                      | 16610000013 - FEAS - BLOCO PROTECAO SOCIAL ESPECIAL                            | Fiscal | 30.000,00        |
| 33903300000 - PASSAGENS E DESPESAS COM LOCOMOÇÃO                       | 16600006002 - FNAS - BLOCO DA ESPECIAL   | Fiscal | 1.032,50         |
| 33903300000 - PASSAGENS E DESPESAS COM LOCOMOÇÃO                       | 16610000013 - FEAS - BLOCO PROTECAO SOCIAL ESPECIAL                            | Fiscal | 3.000,00         |
| 33903600000 - OUTROS SERVICOS DE TERCEIROS - PESSOA FÍSICA             | 15000000000 - RECURSOS NÃO VINCULADOS DE IMPOSTOS E TRANSFERÊNCIAS DE IMPOSTOS | Fiscal | 110,00           |
| 33903600000 - OUTROS SERVICOS DE TERCEIROS - PESSOA FÍSICA             | 16610000013 - FEAS - BLOCO PROTECAO SOCIAL ESPECIAL                            | Fiscal | 6.652,00         |
| 33903700000 - LOCAÇÃO DE MAO-DE-OBRA                                   | 16600006002 - FNAS - BLOCO DA ESPECIAL   | Fiscal | 1.032,50         |
| 33903900000 - OUTROS SERVICOS DE TERCEIROS-PESSOA JURIDICA             | 15000000000 - RECURSOS NÃO VINCULADOS DE IMPOSTOS E TRANSFERÊNCIAS DE IMPOSTOS | Fiscal | 10,00            |
| 33903900000 - OUTROS SERVICOS DE TERCEIROS-PESSOA JURIDICA             | 16600006002 - FNAS - BLOCO DA ESPECIAL   | Fiscal | 4.543,00         |
| 33903900000 - OUTROS SERVICOS DE TERCEIROS-PESSOA JURIDICA             | 16610000013 - FEAS - BLOCO PROTECAO SOCIAL ESPECIAL                            | Fiscal | 43.365,00        |
| 33904600000 - AUXILIO-ALIMENTAÇÃO                                      | 15000000000 - RECURSOS NÃO VINCULADOS DE IMPOSTOS E TRANSFERÊNCIAS DE IMPOSTOS | Fiscal | 10,00            |
| <b>Total Projeto/Atividade:</b>  |  |        | <b>92.053,25</b> |

|  |  |  |  |
|--|--|--|--|
| <b>0902.0824409212.085 - SERVIÇO ESPECIALIZADO EM ABORDAGEM SOCIAL</b> |  |  |  |
|--|--|--|--|

|   |  |        |                  |
|---|--|--------|------------------|
| 33504300000 - SUBVENÇÕES SOCIAIS                                  | 15000000000 - RECURSOS NÃO VINCULADOS DE IMPOSTOS E TRANSFERÊNCIAS DE IMPOSTOS | Fiscal | 76.000,00        |
| 33504300000 - SUBVENÇÕES SOCIAIS                                  | 16600006002 - FNAS - BLOCO DA ESPECIAL   | Fiscal | 103,25           |
| 33903000000 - MATERIAL DE CONSUMO                                 | 15000000000 - RECURSOS NÃO VINCULADOS DE IMPOSTOS E TRANSFERÊNCIAS DE IMPOSTOS | Fiscal | 300,00           |
| 33903000000 - MATERIAL DE CONSUMO                                 | 16600006002 - FNAS - BLOCO DA ESPECIAL   | Fiscal | 1.342,25         |
| 33903200000 - MATERIAL, BEM OU SERVIÇO PARA DISTRIBUIÇÃO GRATUITA | 15000000000 - RECURSOS NÃO VINCULADOS DE IMPOSTOS E TRANSFERÊNCIAS DE IMPOSTOS | Fiscal | 100,00           |
| 33903200000 - MATERIAL, BEM OU SERVIÇO PARA DISTRIBUIÇÃO GRATUITA | 16600006002 - FNAS - BLOCO DA ESPECIAL   | Fiscal | 103,25           |
| 33903200000 - MATERIAL, BEM OU SERVIÇO PARA DISTRIBUIÇÃO GRATUITA | 16610000013 - FEAS - BLOCO PROTECAO SOCIAL ESPECIAL                            | Fiscal | 2.065,00         |
| 33903300000 - PASSAGENS E DESPESAS COM LOCOMOÇÃO                  | 16610000013 - FEAS - BLOCO PROTECAO SOCIAL ESPECIAL                            | Fiscal | 5.162,50         |
| 33903600000 - OUTROS SERVICOS DE TERCEIROS - PESSOA FÍSICA        | 15000000000 - RECURSOS NÃO VINCULADOS DE IMPOSTOS E TRANSFERÊNCIAS DE IMPOSTOS | Fiscal | 100,00           |
| 33903600000 - OUTROS SERVICOS DE TERCEIROS - PESSOA FÍSICA        | 16600006002 - FNAS - BLOCO DA ESPECIAL   | Fiscal | 1.032,50         |
| 33903600000 - OUTROS SERVICOS DE TERCEIROS - PESSOA FÍSICA        | 16610000013 - FEAS - BLOCO PROTECAO SOCIAL ESPECIAL                            | Fiscal | 103,25           |
| 33903900000 - OUTROS SERVICOS DE TERCEIROS-PESSOA JURIDICA        | 15000000000 - RECURSOS NÃO VINCULADOS DE IMPOSTOS E TRANSFERÊNCIAS DE IMPOSTOS | Fiscal | 200,00           |
| 33903900000 - OUTROS SERVICOS DE TERCEIROS-PESSOA JURIDICA        | 16600006002 - FNAS - BLOCO DA ESPECIAL   | Fiscal | 1.135,75         |
| 33903900000 - OUTROS SERVICOS DE TERCEIROS-PESSOA JURIDICA        | 16610000013 - FEAS - BLOCO PROTECAO SOCIAL ESPECIAL                            | Fiscal | 100,00           |
| 44905200000 - EQUIPAMENTO E MATERIAL PERMANENTE                   | 16600006002 - FNAS - BLOCO DA ESPECIAL   | Fiscal | 103,25           |
| <b>Total Projeto/Atividade:</b>                                   |  |        | <b>87.951,00</b> |

|  |  |  |  |
|--|--|--|--|
| <b>0902.0824409212.086 - SERVIÇO DE PROTEÇÃO SOCIAL PARA PESSOAS COM DEFICIÊNCIA, IDOSOS E SUAS FAMÍLIAS</b> |  |  |  |
|--|--|--|--|

|   |  |        |       |
|---|--|--------|-------|
| 31900400000 - CONTRATAÇÃO POR TEMPO DETERMINADO             | 15000000000 - RECURSOS NÃO VINCULADOS DE IMPOSTOS E TRANSFERÊNCIAS DE IMPOSTOS | Fiscal | 10,00 |
| 31901100000 - VENCIMENTOS E VANTAGENS FIXAS - PESSOAL CIVIL | 15000000000 - RECURSOS NÃO VINCULADOS DE IMPOSTOS E TRANSFERÊNCIAS DE IMPOSTOS | Fiscal | 10,00 |
| 31901300000 - OBRIGAÇÕES PATRONAIS                          | 15000000000 - RECURSOS NÃO VINCULADOS DE IMPOSTOS E TRANSFERÊNCIAS DE IMPOSTOS | Fiscal | 10,00 |
| 31901600000 - OUTRAS DESPESAS VARIÁVEIS - PESSOAL CIVIL     | 15000000000 - RECURSOS NÃO VINCULADOS DE IMPOSTOS E TRANSFERÊNCIAS DE IMPOSTOS | Fiscal | 10,00 |
| 31909100000 - SENTENÇAS JUDICIAIS                           | 15000000000 - RECURSOS NÃO VINCULADOS DE IMPOSTOS E TRANSFERÊNCIAS DE IMPOSTOS | Fiscal | 10,00 |
| 31909200000 - DESPESAS DE EXERCÍCIOS ANTERIORES             | 15000000000 - RECURSOS NÃO VINCULADOS DE IMPOSTOS E TRANSFERÊNCIAS DE IMPOSTOS | Fiscal | 10,00 |

|  |  |                  |                         |            |
|--|--|------------------|-------------------------|------------|
|  | <b>MUNICÍPIO DE CACHOEIRO DE ITAPEMIRIM</b><br><b>MUNICÍPIO DE CACHOEIRO DE ITAPEMIRIM</b><br><b>ESPIRITO SANTO</b><br><b>27.165.588/0001-90</b><br><b>ANALÍTICO DA DESPESA</b><br><b>ORÇAMENTO DO EXERCÍCIO DE 2023</b> |                  |                         |            |
|  | <b>Código</b>  | <b>Descrição</b> | <b>Fonte de Recurso</b> | <b>F/S</b> |

| Órgão   | 09 - SECRETARIA MUNICIPAL DE DESENVOLVIMENTO SOCIAL                   |   |        |                   |
|---|---|---|--------|-------------------|
| Unidade   | 02 - FUNDO MUNICIPAL DE ASSISTENCIA SOCIAL DE CACHOEIRO DE ITAPEMIRIM |   |        |                   |
| 31909400000   | INDENIZAÇÕES E RESTITUIÇÕES TRABALHISTAS                              | 150000000000 - RECURSOS NÃO VINCULADOS DE IMPOSTOS E TRANSFERÊNCIAS DE IMPOSTOS | Fiscal | 10,00             |
| 31909600000   | RESSARCIMENTO DE DESP. DE PESSOAL REQUISITADO                         | 150000000000 - RECURSOS NÃO VINCULADOS DE IMPOSTOS E TRANSFERÊNCIAS DE IMPOSTOS | Fiscal | 20,00             |
| 31911300000   | OBRIGAÇÕES PATRONAIS - OP. INTRA-ORÇAMENTÁRIAS                        | 150000000000 - RECURSOS NÃO VINCULADOS DE IMPOSTOS E TRANSFERÊNCIAS DE IMPOSTOS | Fiscal | 10,00             |
| 33900800000   | OUTROS BENEFÍCIOS ASSISTENCIAIS DO SERVIDOR E DO MILITAR              | 150000000000 - RECURSOS NÃO VINCULADOS DE IMPOSTOS E TRANSFERÊNCIAS DE IMPOSTOS | Fiscal | 10,00             |
| 33903000000   | MATERIAL DE CONSUMO   | 150000000000 - RECURSOS NÃO VINCULADOS DE IMPOSTOS E TRANSFERÊNCIAS DE IMPOSTOS | Fiscal | 400,00            |
| 33903200000   | MATERIAL, BEM OU SERVIÇO PARA DISTRIBUIÇÃO GRATUITA                   | 150000000000 - RECURSOS NÃO VINCULADOS DE IMPOSTOS E TRANSFERÊNCIAS DE IMPOSTOS | Fiscal | 100,00            |
| 33903600000   | OUTROS SERVIÇOS DE TERCEIROS - PESSOA FÍSICA                          | 150000000000 - RECURSOS NÃO VINCULADOS DE IMPOSTOS E TRANSFERÊNCIAS DE IMPOSTOS | Fiscal | 110,00            |
| 33903900000   | OUTROS SERVIÇOS DE TERCEIROS-PESSOA JURÍDICA                          | 150000000000 - RECURSOS NÃO VINCULADOS DE IMPOSTOS E TRANSFERÊNCIAS DE IMPOSTOS | Fiscal | 10.110,00         |
| 33904600000   | AUXÍLIO-ALIMENTAÇÃO   | 150000000000 - RECURSOS NÃO VINCULADOS DE IMPOSTOS E TRANSFERÊNCIAS DE IMPOSTOS | Fiscal | 10,00             |
| <b>Total Projeto/Atividade:</b>   |   |   |        | <b>10.840,00</b>  |
| <b>0902.0824409212.087 - SERVIÇO ESPECIALIZADO PARA PESSOA EM SITUAÇÃO DE RUA</b> |   |   |        |                   |
| 31900400000   | CONTRATAÇÃO POR TEMPO DETERMINADO                                     | 150000000000 - RECURSOS NÃO VINCULADOS DE IMPOSTOS E TRANSFERÊNCIAS DE IMPOSTOS | Fiscal | 10,00             |
| 31901100000   | VENCIMENTOS E VANTAGENS FIXAS - PESSOAL CIVIL                         | 150000000000 - RECURSOS NÃO VINCULADOS DE IMPOSTOS E TRANSFERÊNCIAS DE IMPOSTOS | Fiscal | 10,00             |
| 31901300000   | OBRIGAÇÕES PATRONAIS  | 150000000000 - RECURSOS NÃO VINCULADOS DE IMPOSTOS E TRANSFERÊNCIAS DE IMPOSTOS | Fiscal | 10,00             |
| 31901600000   | OUTRAS DESPESAS VARIÁVEIS - PESSOAL CIVIL                             | 150000000000 - RECURSOS NÃO VINCULADOS DE IMPOSTOS E TRANSFERÊNCIAS DE IMPOSTOS | Fiscal | 10,00             |
| 31909100000   | SENTENÇAS JUDICIAIS   | 150000000000 - RECURSOS NÃO VINCULADOS DE IMPOSTOS E TRANSFERÊNCIAS DE IMPOSTOS | Fiscal | 10,00             |
| 31909200000   | DESPESAS DE EXERCÍCIOS ANTERIORES                                     | 150000000000 - RECURSOS NÃO VINCULADOS DE IMPOSTOS E TRANSFERÊNCIAS DE IMPOSTOS | Fiscal | 10,00             |
| 31909400000   | INDENIZAÇÕES E RESTITUIÇÕES TRABALHISTAS                              | 150000000000 - RECURSOS NÃO VINCULADOS DE IMPOSTOS E TRANSFERÊNCIAS DE IMPOSTOS | Fiscal | 10,00             |
| 31909600000   | RESSARCIMENTO DE DESP. DE PESSOAL REQUISITADO                         | 150000000000 - RECURSOS NÃO VINCULADOS DE IMPOSTOS E TRANSFERÊNCIAS DE IMPOSTOS | Fiscal | 40,00             |
| 31911300000   | OBRIGAÇÕES PATRONAIS - OP. INTRA-ORÇAMENTÁRIAS                        | 150000000000 - RECURSOS NÃO VINCULADOS DE IMPOSTOS E TRANSFERÊNCIAS DE IMPOSTOS | Fiscal | 10,00             |
| 33504300000   | SUBVENÇÕES SOCIAIS  | 150000000000 - RECURSOS NÃO VINCULADOS DE IMPOSTOS E TRANSFERÊNCIAS DE IMPOSTOS | Fiscal | 24.000,00         |
| 33504300000   | SUBVENÇÕES SOCIAIS  | 166100000013 - FEAS - BLOCO PROTECAO SOCIAL ESPECIAL                            | Fiscal | 110.000,00        |
| 33900800000   | OUTROS BENEFÍCIOS ASSISTENCIAIS DO SERVIDOR E DO MILITAR              | 150000000000 - RECURSOS NÃO VINCULADOS DE IMPOSTOS E TRANSFERÊNCIAS DE IMPOSTOS | Fiscal | 10,00             |
| 33903000000   | MATERIAL DE CONSUMO   | 150000000000 - RECURSOS NÃO VINCULADOS DE IMPOSTOS E TRANSFERÊNCIAS DE IMPOSTOS | Fiscal | 100,00            |
| 33903200000   | MATERIAL, BEM OU SERVIÇO PARA DISTRIBUIÇÃO GRATUITA                   | 150000000000 - RECURSOS NÃO VINCULADOS DE IMPOSTOS E TRANSFERÊNCIAS DE IMPOSTOS | Fiscal | 100,00            |
| 33903300000   | PASSAGENS E DESPESAS COM LOCOMOÇÃO                                    | 150000000000 - RECURSOS NÃO VINCULADOS DE IMPOSTOS E TRANSFERÊNCIAS DE IMPOSTOS | Fiscal | 100,00            |
| 33903300000   | PASSAGENS E DESPESAS COM LOCOMOÇÃO                                    | 166100000013 - FEAS - BLOCO PROTECAO SOCIAL ESPECIAL                            | Fiscal | 103,25            |
| 33903600000   | OUTROS SERVIÇOS DE TERCEIROS - PESSOA FÍSICA                          | 150000000000 - RECURSOS NÃO VINCULADOS DE IMPOSTOS E TRANSFERÊNCIAS DE IMPOSTOS | Fiscal | 210,00            |
| 33903600000   | OUTROS SERVIÇOS DE TERCEIROS - PESSOA FÍSICA                          | 166000006002 - FNAS - BLOCO DA ESPECIAL   | Fiscal | 39.648,00         |
| 33903900000   | OUTROS SERVIÇOS DE TERCEIROS-PESSOA JURÍDICA                          | 150000000000 - RECURSOS NÃO VINCULADOS DE IMPOSTOS E TRANSFERÊNCIAS DE IMPOSTOS | Fiscal | 210,00            |
| 33904600000   | AUXÍLIO-ALIMENTAÇÃO   | 150000000000 - RECURSOS NÃO VINCULADOS DE IMPOSTOS E TRANSFERÊNCIAS DE IMPOSTOS | Fiscal | 10,00             |
| 44905200000   | EQUIPAMENTO E MATERIAL PERMANENTE                                     | 150000000000 - RECURSOS NÃO VINCULADOS DE IMPOSTOS E TRANSFERÊNCIAS DE IMPOSTOS | Fiscal | 100,00            |
| <b>Total Projeto/Atividade:</b>   |   |   |        | <b>174.711,25</b> |
| <b>0902.0824409212.088 - SITUAÇÃO DE CALAMIDADE PÚBLICA</b>                       |   |   |        |                   |
| 31900400000   | CONTRATAÇÃO POR TEMPO DETERMINADO                                     | 150000000000 - RECURSOS NÃO VINCULADOS DE IMPOSTOS E TRANSFERÊNCIAS DE IMPOSTOS | Fiscal | 103,25            |
| 31901100000   | VENCIMENTOS E VANTAGENS FIXAS - PESSOAL CIVIL                         | 150000000000 - RECURSOS NÃO VINCULADOS DE IMPOSTOS E TRANSFERÊNCIAS DE IMPOSTOS | Fiscal | 103,25            |
| 33903000000   | MATERIAL DE CONSUMO   | 150000000000 - RECURSOS NÃO VINCULADOS DE IMPOSTOS E TRANSFERÊNCIAS DE IMPOSTOS | Fiscal | 200,00            |



**MUNICIPIO DE CACHOEIRO DE ITAPEMIRIM**  
**MUNICIPIO DE CACHOEIRO DE ITAPEMIRIM**  
**ESPIRITO SANTO**  
**27.165.588/0001-90**  
**ANALÍTICO DA DESPESA**  
**ORÇAMENTO DO EXERCÍCIO DE 2023**

| Código  | Descrição  | Fonte de Recurso   | F/S    | Valor               |
|---|--|--|--------|---------------------|
| <b>Órgão</b>  | <b>09 - SECRETARIA MUNICIPAL DE DESENVOLVIMENTO SOCIAL</b>                   |  |        |                     |
| <b>Unidade</b>  | <b>02 - FUNDO MUNICIPAL DE ASSISTENCIA SOCIAL DE CACHOEIRO DE ITAPEMIRIM</b> |  |        |                     |
| 33903200000   | MATERIAL, BEM OU SERVIÇO PARA DISTRIBUIÇÃO GRATUITA                          | 15000000000 - RECURSOS NÃO VINCULADOS DE IMPOSTOS E TRANSFERÊNCIAS DE IMPOSTOS | Fiscal | 200,00              |
| 33903900000   | OUTROS SERVICOS DE TERCEIROS-PESSOA JURIDICA                                 | 15000000000 - RECURSOS NÃO VINCULADOS DE IMPOSTOS E TRANSFERÊNCIAS DE IMPOSTOS | Fiscal | 100,00              |
| 44905200000   | EQUIPAMENTO E MATERIAL PERMANENTE  | 15000000000 - RECURSOS NÃO VINCULADOS DE IMPOSTOS E TRANSFERÊNCIAS DE IMPOSTOS | Fiscal | 100,00              |
| <b>Total Projeto/Atividade:</b>   |  |  |        | <b>806,50</b>       |
| <b>0902.0824409212.089 - FORTALECIMENTO DA REDE DE PROTEÇÃO SOCIAL ESPECIAL DE MÉDIA COMPLEXIDADE</b> |  |  |        |                     |
| 33504300000   | SUBVENÇÕES SOCIAIS   | 15000000000 - RECURSOS NÃO VINCULADOS DE IMPOSTOS E TRANSFERÊNCIAS DE IMPOSTOS | Fiscal | 882.000,00          |
| 33504300000   | SUBVENÇÕES SOCIAIS   | 16600006002 - FNAS - BLOCO DA ESPECIAL   | Fiscal | 100.152,50          |
| 33504300000   | SUBVENÇÕES SOCIAIS   | 16610000013 - FEAS - BLOCO PROTECAO SOCIAL ESPECIAL                            | Fiscal | 287.500,00          |
| 33504300000   | SUBVENÇÕES SOCIAIS   | 166500001770 - SEMDES - SIGTV3 - BB 89.851-1                                   | Fiscal | 100,00              |
| 33504300000   | SUBVENÇÕES SOCIAIS   | 166500001774 - FNAS - SIGTV3 - BB 89.993-3 - APAE E CARITAS                    | Fiscal | 5.100,00            |
| 44504200000   | AUXÍLIOS   | 15000000000 - RECURSOS NÃO VINCULADOS DE IMPOSTOS E TRANSFERÊNCIAS DE IMPOSTOS | Fiscal | 100,00              |
| 44504200000   | AUXÍLIOS   | 16600006002 - FNAS - BLOCO DA ESPECIAL   | Fiscal | 103,25              |
| 44504200000   | AUXÍLIOS   | 16610000013 - FEAS - BLOCO PROTECAO SOCIAL ESPECIAL                            | Fiscal | 1.032,50            |
| 44905200000   | EQUIPAMENTO E MATERIAL PERMANENTE  | 15000000000 - RECURSOS NÃO VINCULADOS DE IMPOSTOS E TRANSFERÊNCIAS DE IMPOSTOS | Fiscal | 400,00              |
| 44905200000   | EQUIPAMENTO E MATERIAL PERMANENTE  | 166500000939 - FEAS - AQUIS. EQUIPAM APAE                                      | Fiscal | 10.000,00           |
| <b>Total Projeto/Atividade:</b>   |  |  |        | <b>1.286.488,25</b> |
| <b>0902.0824409221.024 - CONSTRUÇÃO E REFORMA DE CENTRO DE REFERÊNCIA DE ASSISTENCIA SOCIAL</b>       |  |  |        |                     |
| 44905100000   | OBRAS E INSTALAÇÕES  | 15000000000 - RECURSOS NÃO VINCULADOS DE IMPOSTOS E TRANSFERÊNCIAS DE IMPOSTOS | Fiscal | 100,00              |
| 44905200000   | EQUIPAMENTO E MATERIAL PERMANENTE  | 15000000000 - RECURSOS NÃO VINCULADOS DE IMPOSTOS E TRANSFERÊNCIAS DE IMPOSTOS | Fiscal | 103,25              |
| 44906100000   | AQUISIÇÃO DE IMÓVEIS   | 15000000000 - RECURSOS NÃO VINCULADOS DE IMPOSTOS E TRANSFERÊNCIAS DE IMPOSTOS | Fiscal | 100,00              |
| 44906100000   | AQUISIÇÃO DE IMÓVEIS   | 16610000012 - FEAS - BLOCO PROTECAO SOCIAL BASICA                              | Fiscal | 100,00              |
| 44906100000   | AQUISIÇÃO DE IMÓVEIS   | 16610000015 - FEAS - FUNCOP  | Fiscal | 100,00              |
| <b>Total Projeto/Atividade:</b>   |  |  |        | <b>503,25</b>       |
| <b>0902.0824409222.094 - ACESSUAS TRABALHO - PROMOÇÃO AO ACESSO AO MUNDO DO TRABALHO</b>              |  |  |        |                     |
| 31900400000   | CONTRATAÇÃO POR TEMPO DETERMINADO  | 166000003018 - FNAS - ACESSUAS   | Fiscal | 60.650,00           |
| 31901300000   | OBRIGAÇÕES PATRONAIS   | 166000003018 - FNAS - ACESSUAS   | Fiscal | 5.000,00            |
| 33903000000   | MATERIAL DE CONSUMO  | 166000003018 - FNAS - ACESSUAS   | Fiscal | 8.187,50            |
| 33903600000   | OUTROS SERVICOS DE TERCEIROS - PESSOA FÍSICA                                 | 166000003018 - FNAS - ACESSUAS   | Fiscal | 5.162,50            |
| 33903900000   | OUTROS SERVICOS DE TERCEIROS-PESSOA JURIDICA                                 | 166000003018 - FNAS - ACESSUAS   | Fiscal | 20.000,00           |
| <b>Total Projeto/Atividade:</b>   |  |  |        | <b>99.000,00</b>    |
| <b>0902.0824409222.095 - FORTALECIMENTO DA REDE DE PROTEÇÃO SOCIAL BASICA</b>                         |  |  |        |                     |
| 33504300000   | SUBVENÇÕES SOCIAIS   | 15000000000 - RECURSOS NÃO VINCULADOS DE IMPOSTOS E TRANSFERÊNCIAS DE IMPOSTOS | Fiscal | 100,00              |
| 33504300000   | SUBVENÇÕES SOCIAIS   | 16600006001 - FNAS - BLOCO DA BASICA   | Fiscal | 44.158,50           |
| 33504300000   | SUBVENÇÕES SOCIAIS   | 166500001770 - SEMDES - SIGTV3 - BB 89.851-1                                   | Fiscal | 100,00              |
| 33504300000   | SUBVENÇÕES SOCIAIS   | 166500001774 - FNAS - SIGTV3 - BB 89.993-3 - APAE E CARITAS                    | Fiscal | 5.000,00            |
| 33903000000   | MATERIAL DE CONSUMO  | 15000000000 - RECURSOS NÃO VINCULADOS DE IMPOSTOS E TRANSFERÊNCIAS DE IMPOSTOS | Fiscal | 200,00              |
| 33903600000   | OUTROS SERVICOS DE TERCEIROS - PESSOA FÍSICA                                 | 15000000000 - RECURSOS NÃO VINCULADOS DE IMPOSTOS E TRANSFERÊNCIAS DE IMPOSTOS | Fiscal | 100,00              |



**MUNICIPIO DE CACHOEIRO DE ITAPEMIRIM**  
**MUNICIPIO DE CACHOEIRO DE ITAPEMIRIM**  
**ESPIRITO SANTO**  
**27.165.588/0001-90**  
**ANALÍTICO DA DESPESA**  
**ORÇAMENTO DO EXERCÍCIO DE 2023**

| Código   | Descrição  | Fonte de Recurso   | F/S    | Valor               |
|--|--|--|--------|---------------------|
| <b>Órgão</b>   | <b>09 - SECRETARIA MUNICIPAL DE DESENVOLVIMENTO SOCIAL</b>                   |  |        |                     |
| <b>Unidade</b>   | <b>02 - FUNDO MUNICIPAL DE ASSISTENCIA SOCIAL DE CACHOEIRO DE ITAPEMIRIM</b> |  |        |                     |
| 33903900000  | OUTROS SERVICOS DE TERCEIROS-PESSOA JURIDICA                                 | 15000000000 - RECURSOS NÃO VINCULADOS DE IMPOSTOS E TRANSFERÊNCIAS DE IMPOSTOS | Fiscal | 100,00              |
| 44504200000  | AUXÍLIOS   | 15000000000 - RECURSOS NÃO VINCULADOS DE IMPOSTOS E TRANSFERÊNCIAS DE IMPOSTOS | Fiscal | 100,00              |
| 44905200000  | EQUIPAMENTO E MATERIAL PERMANENTE  | 15000000000 - RECURSOS NÃO VINCULADOS DE IMPOSTOS E TRANSFERÊNCIAS DE IMPOSTOS | Fiscal | 200,00              |
| 44905200000  | EQUIPAMENTO E MATERIAL PERMANENTE  | 166500000942 - FEAS - AQUIS VEICULO CARITAS                                    | Fiscal | 89.360,00           |
| 44905200000  | EQUIPAMENTO E MATERIAL PERMANENTE  | 170000000945 - CV SEMDES - VILLAGINDO  | Fiscal | 100,00              |
| <b>Total Projeto/Atividade:</b>  |  |  |        | <b>139.518,50</b>   |
| <b>0902.0824409222.096 - PAIF - SERVIÇO DE PROTEÇÃO E ATENDIMENTO INTEGRAL A FAMILIA</b> |  |  |        |                     |
| 31900400000  | CONTRATAÇÃO POR TEMPO DETERMINADO  | 16600006001 - FNAS - BLOCO DA BASICA   | Fiscal | 27.774,25           |
| 31900400000  | CONTRATAÇÃO POR TEMPO DETERMINADO  | 166100000012 - FEAS - BLOCO PROTECAO SOCIAL BASICA                             | Fiscal | 80.650,00           |
| 31901100000  | VENCIMENTOS E VANTAGENS FIXAS - PESSOAL CIVIL                                | 16600006001 - FNAS - BLOCO DA BASICA   | Fiscal | 206,50              |
| 31901100000  | VENCIMENTOS E VANTAGENS FIXAS - PESSOAL CIVIL                                | 166100000012 - FEAS - BLOCO PROTECAO SOCIAL BASICA                             | Fiscal | 215.965,63          |
| 31901300000  | OBRIGAÇÕES PATRONAIS   | 16600006001 - FNAS - BLOCO DA BASICA   | Fiscal | 25.812,50           |
| 31901300000  | OBRIGAÇÕES PATRONAIS   | 166100000012 - FEAS - BLOCO PROTECAO SOCIAL BASICA                             | Fiscal | 20.325,00           |
| 31911300000  | OBRIGAÇÕES PATRONAIS - OP. INTRA-ORÇAMENTÁRIAS                               | 166100000012 - FEAS - BLOCO PROTECAO SOCIAL BASICA                             | Fiscal | 20.325,00           |
| 33900800000  | OUTROS BENEFÍCIOS ASSISTENCIAIS DO SERVIDOR E DO MILITAR                     | 166100000012 - FEAS - BLOCO PROTECAO SOCIAL BASICA                             | Fiscal | 2.065,00            |
| 33901400000  | DIARIAS - PESSOAL CIVIL  | 166100000012 - FEAS - BLOCO PROTECAO SOCIAL BASICA                             | Fiscal | 5.081,12            |
| 33903000000  | MATERIAL DE CONSUMO  | 16600006001 - FNAS - BLOCO DA BASICA   | Fiscal | 72.275,00           |
| 33903000000  | MATERIAL DE CONSUMO  | 166100000012 - FEAS - BLOCO PROTECAO SOCIAL BASICA                             | Fiscal | 218.632,96          |
| 33903600000  | OUTROS SERVICOS DE TERCEIROS - PESSOA FÍSICA                                 | 15000000000 - RECURSOS NÃO VINCULADOS DE IMPOSTOS E TRANSFERÊNCIAS DE IMPOSTOS | Fiscal | 100,00              |
| 33903600000  | OUTROS SERVICOS DE TERCEIROS - PESSOA FÍSICA                                 | 16600006001 - FNAS - BLOCO DA BASICA   | Fiscal | 1.032,50            |
| 33903600000  | OUTROS SERVICOS DE TERCEIROS - PESSOA FÍSICA                                 | 166100000012 - FEAS - BLOCO PROTECAO SOCIAL BASICA                             | Fiscal | 50.412,54           |
| 33903700000  | LOCAÇÃO DE MAO-DE-OBRA   | 166100000012 - FEAS - BLOCO PROTECAO SOCIAL BASICA                             | Fiscal | 20.650,00           |
| 33903900000  | OUTROS SERVICOS DE TERCEIROS-PESSOA JURIDICA                                 | 16600006001 - FNAS - BLOCO DA BASICA   | Fiscal | 447.485,50          |
| 33903900000  | OUTROS SERVICOS DE TERCEIROS-PESSOA JURIDICA                                 | 166100000012 - FEAS - BLOCO PROTECAO SOCIAL BASICA                             | Fiscal | 240.470,00          |
| 33904600000  | AUXILIO-ALIMENTAÇÃO  | 166100000012 - FEAS - BLOCO PROTECAO SOCIAL BASICA                             | Fiscal | 50.650,00           |
| 33904700000  | OBRIGAÇÕES TRIBUTARIAS E CONTRIBUTIVAS                                       | 16600006001 - FNAS - BLOCO DA BASICA   | Fiscal | 1.239,00            |
| 33904700000  | OBRIGAÇÕES TRIBUTARIAS E CONTRIBUTIVAS                                       | 166100000012 - FEAS - BLOCO PROTECAO SOCIAL BASICA                             | Fiscal | 10.000,00           |
| 33909200000  | DESPESAS DE EXERCÍCIOS ANTERIORES  | 16600006001 - FNAS - BLOCO DA BASICA   | Fiscal | 413,00              |
| 33909200000  | DESPESAS DE EXERCÍCIOS ANTERIORES  | 166100000012 - FEAS - BLOCO PROTECAO SOCIAL BASICA                             | Fiscal | 5.103,25            |
| 33909300000  | INDENIZAÇÕES E RESTITUIÇÕES  | 166100000012 - FEAS - BLOCO PROTECAO SOCIAL BASICA                             | Fiscal | 5.103,25            |
| 44905200000  | EQUIPAMENTO E MATERIAL PERMANENTE  | 15000000000 - RECURSOS NÃO VINCULADOS DE IMPOSTOS E TRANSFERÊNCIAS DE IMPOSTOS | Fiscal | 100,00              |
| 44905200000  | EQUIPAMENTO E MATERIAL PERMANENTE  | 166100000012 - FEAS - BLOCO PROTECAO SOCIAL BASICA                             | Fiscal | 516,25              |
| <b>Total Projeto/Atividade:</b>  |  |  |        | <b>1.522.388,25</b> |
| <b>0902.0824409222.097 - SCFV - SERVIÇO DE CONVIVENCIA E FORTALECIMENTO DE VÍNCULO</b>   |  |  |        |                     |
| 33504300000  | SUBVENÇÕES SOCIAIS   | 16600006001 - FNAS - BLOCO DA BASICA   | Fiscal | 10.325,00           |
| 33903000000  | MATERIAL DE CONSUMO  | 16600006001 - FNAS - BLOCO DA BASICA   | Fiscal | 227.150,00          |
| 33903600000  | OUTROS SERVICOS DE TERCEIROS - PESSOA FÍSICA                                 | 16600006001 - FNAS - BLOCO DA BASICA   | Fiscal | 2.065,00            |





**MUNICIPIO DE CACHOEIRO DE ITAPEMIRIM**  
**MUNICIPIO DE CACHOEIRO DE ITAPEMIRIM**  
**ESPIRITO SANTO**  
**27.165.588/0001-90**  
**ANALÍTICO DA DESPESA**  
**ORÇAMENTO DO EXERCÍCIO DE 2023**

| Código | Descrição | Fonte de Recurso | F/S | Valor |
|--------|-----------|------------------|-----|-------|
|--------|-----------|------------------|-----|-------|

|       |   |  |  |  |
|-------|---|--|--|--|
| Órgão | 09 - SECRETARIA MUNICIPAL DE DESENVOLVIMENTO SOCIAL |  |  |  |
|-------|---|--|--|--|

|         |   |  |  |  |
|---------|---|--|--|--|
| Unidade | 02 - FUNDO MUNICIPAL DE ASSISTENCIA SOCIAL DE CACHOEIRO DE ITAPEMIRIM |  |  |  |
|---------|---|--|--|--|

|  |                                      |        |           |
|--|--------------------------------------|--------|-----------|
| 33903900000 - OUTROS SERVICOS DE TERCEIROS-PESSOA JURIDICA | 16600006001 - FNAS - BLOCO DA BASICA | Fiscal | 30.975,00 |
|--|--------------------------------------|--------|-----------|

|   |                                      |        |          |
|---|--------------------------------------|--------|----------|
| 44905200000 - EQUIPAMENTO E MATERIAL PERMANENTE | 16600006001 - FNAS - BLOCO DA BASICA | Fiscal | 1.032,50 |
|---|--------------------------------------|--------|----------|

|                                 |  |  |                   |
|---------------------------------|--|--|-------------------|
| <b>Total Projeto/Atividade:</b> |  |  | <b>271.547,50</b> |
|---------------------------------|--|--|-------------------|

|  |  |  |  |
|--|--|--|--|
| <b>0902.0824409222.098 - SERVIÇO DE PROTEÇÃO SOCIAL BASICA NO DOMICILIO PARA PESSOAS COM DEFICIÊNCIA E IDOSO</b> |  |  |  |
|--|--|--|--|

|                                   |  |        |        |
|-----------------------------------|--|--------|--------|
| 33903000000 - MATERIAL DE CONSUMO | 15000000000 - RECURSOS NÃO VINCULADOS DE IMPOSTOS E TRANSFERÊNCIAS DE IMPOSTOS | Fiscal | 200,00 |
|-----------------------------------|--|--------|--------|

|  |  |        |        |
|--|--|--------|--------|
| 33903600000 - OUTROS SERVICOS DE TERCEIROS - PESSOA FÍSICA | 15000000000 - RECURSOS NÃO VINCULADOS DE IMPOSTOS E TRANSFERÊNCIAS DE IMPOSTOS | Fiscal | 100,00 |
|--|--|--------|--------|

|  |  |        |        |
|--|--|--------|--------|
| 33903900000 - OUTROS SERVICOS DE TERCEIROS-PESSOA JURIDICA | 15000000000 - RECURSOS NÃO VINCULADOS DE IMPOSTOS E TRANSFERÊNCIAS DE IMPOSTOS | Fiscal | 100,00 |
|--|--|--------|--------|

|   |  |        |       |
|---|--|--------|-------|
| 33904800000 - OUTROS AUXÍLIOS FINANCEIROS A PESSOA FISICA | 15000000000 - RECURSOS NÃO VINCULADOS DE IMPOSTOS E TRANSFERÊNCIAS DE IMPOSTOS | Fiscal | 10,00 |
|---|--|--------|-------|

|                                 |  |  |               |
|---------------------------------|--|--|---------------|
| <b>Total Projeto/Atividade:</b> |  |  | <b>410,00</b> |
|---------------------------------|--|--|---------------|

|  |  |  |  |
|--|--|--|--|
| <b>0902.0824409232.100 - CADASTRO UNICO - PROGRAMA BOLSA FAMILIA</b> |  |  |  |
|--|--|--|--|

|   |  |        |       |
|---|--|--------|-------|
| 31900400000 - CONTRATAÇÃO POR TEMPO DETERMINADO | 15000000000 - RECURSOS NÃO VINCULADOS DE IMPOSTOS E TRANSFERÊNCIAS DE IMPOSTOS | Fiscal | 10,00 |
|---|--|--------|-------|

|   |  |        |       |
|---|--|--------|-------|
| 31901100000 - VENCIMENTOS E VANTAGENS FIXAS - PESSOAL CIVIL | 15000000000 - RECURSOS NÃO VINCULADOS DE IMPOSTOS E TRANSFERÊNCIAS DE IMPOSTOS | Fiscal | 10,00 |
|---|--|--------|-------|

|                                    |  |        |       |
|------------------------------------|--|--------|-------|
| 31901300000 - OBRIGAÇÕES PATRONAIS | 15000000000 - RECURSOS NÃO VINCULADOS DE IMPOSTOS E TRANSFERÊNCIAS DE IMPOSTOS | Fiscal | 10,00 |
|------------------------------------|--|--------|-------|

|   |  |        |       |
|---|--|--------|-------|
| 31901600000 - OUTRAS DESPESAS VARIÁVEIS - PESSOAL CIVIL | 15000000000 - RECURSOS NÃO VINCULADOS DE IMPOSTOS E TRANSFERÊNCIAS DE IMPOSTOS | Fiscal | 10,00 |
|---|--|--------|-------|

|                                   |  |        |       |
|-----------------------------------|--|--------|-------|
| 31909100000 - SENTENÇAS JUDICIAIS | 15000000000 - RECURSOS NÃO VINCULADOS DE IMPOSTOS E TRANSFERÊNCIAS DE IMPOSTOS | Fiscal | 10,00 |
|-----------------------------------|--|--------|-------|

|   |  |        |       |
|---|--|--------|-------|
| 31909200000 - DESPESAS DE EXERCÍCIOS ANTERIORES | 15000000000 - RECURSOS NÃO VINCULADOS DE IMPOSTOS E TRANSFERÊNCIAS DE IMPOSTOS | Fiscal | 10,00 |
|---|--|--------|-------|

|  |  |        |       |
|--|--|--------|-------|
| 31909400000 - INDENIZAÇÕES E RESTITUIÇÕES TRABALHISTAS | 15000000000 - RECURSOS NÃO VINCULADOS DE IMPOSTOS E TRANSFERÊNCIAS DE IMPOSTOS | Fiscal | 10,00 |
|--|--|--------|-------|

|   |  |        |       |
|---|--|--------|-------|
| 31909600000 - RESSARCIMENTO DE DESP. DE PESSOAL REQUISITADO | 15000000000 - RECURSOS NÃO VINCULADOS DE IMPOSTOS E TRANSFERÊNCIAS DE IMPOSTOS | Fiscal | 40,00 |
|---|--|--------|-------|

|  |  |        |       |
|--|--|--------|-------|
| 31911300000 - OBRIGAÇÕES PATRONAIS - OP. INTRA-ORÇAMENTÁRIAS | 15000000000 - RECURSOS NÃO VINCULADOS DE IMPOSTOS E TRANSFERÊNCIAS DE IMPOSTOS | Fiscal | 10,00 |
|--|--|--------|-------|

|  |  |        |       |
|--|--|--------|-------|
| 33900800000 - OUTROS BENEFÍCIOS ASSISTENCIAIS DO SERVIDOR E DO MILITAR | 15000000000 - RECURSOS NÃO VINCULADOS DE IMPOSTOS E TRANSFERÊNCIAS DE IMPOSTOS | Fiscal | 10,00 |
|--|--|--------|-------|

|                                       |                               |        |          |
|---------------------------------------|-------------------------------|--------|----------|
| 33901400000 - DIARIAS - PESSOAL CIVIL | 166000000404 - FNAS - IGD PAB | Fiscal | 5.162,50 |
|---------------------------------------|-------------------------------|--------|----------|

|                                   |  |        |        |
|-----------------------------------|--|--------|--------|
| 33903000000 - MATERIAL DE CONSUMO | 15000000000 - RECURSOS NÃO VINCULADOS DE IMPOSTOS E TRANSFERÊNCIAS DE IMPOSTOS | Fiscal | 300,00 |
|-----------------------------------|--|--------|--------|

|                                   |                               |        |            |
|-----------------------------------|-------------------------------|--------|------------|
| 33903000000 - MATERIAL DE CONSUMO | 166000000404 - FNAS - IGD PAB | Fiscal | 162.628,75 |
|-----------------------------------|-------------------------------|--------|------------|

|  |  |        |        |
|--|--|--------|--------|
| 33903600000 - OUTROS SERVICOS DE TERCEIROS - PESSOA FÍSICA | 15000000000 - RECURSOS NÃO VINCULADOS DE IMPOSTOS E TRANSFERÊNCIAS DE IMPOSTOS | Fiscal | 210,00 |
|--|--|--------|--------|

|  |                               |        |            |
|--|-------------------------------|--------|------------|
| 33903600000 - OUTROS SERVICOS DE TERCEIROS - PESSOA FÍSICA | 166000000404 - FNAS - IGD PAB | Fiscal | 150.745,00 |
|--|-------------------------------|--------|------------|

|  |  |        |        |
|--|--|--------|--------|
| 33903900000 - OUTROS SERVICOS DE TERCEIROS-PESSOA JURIDICA | 15000000000 - RECURSOS NÃO VINCULADOS DE IMPOSTOS E TRANSFERÊNCIAS DE IMPOSTOS | Fiscal | 310,00 |
|--|--|--------|--------|

|  |                               |        |           |
|--|-------------------------------|--------|-----------|
| 33903900000 - OUTROS SERVICOS DE TERCEIROS-PESSOA JURIDICA | 166000000404 - FNAS - IGD PAB | Fiscal | 54.245,00 |
|--|-------------------------------|--------|-----------|

|                                   |  |        |       |
|-----------------------------------|--|--------|-------|
| 33904600000 - AUXILIO-ALIMENTAÇÃO | 15000000000 - RECURSOS NÃO VINCULADOS DE IMPOSTOS E TRANSFERÊNCIAS DE IMPOSTOS | Fiscal | 10,00 |
|-----------------------------------|--|--------|-------|

|   |                               |        |           |
|---|-------------------------------|--------|-----------|
| 44905200000 - EQUIPAMENTO E MATERIAL PERMANENTE | 166000000404 - FNAS - IGD PAB | Fiscal | 55.238,75 |
|---|-------------------------------|--------|-----------|

|                                 |  |  |                   |
|---------------------------------|--|--|-------------------|
| <b>Total Projeto/Atividade:</b> |  |  | <b>428.980,00</b> |
|---------------------------------|--|--|-------------------|

|   |  |  |  |
|---|--|--|--|
| <b>0902.0824409232.101 - BENEFICIOS EVENTUAIS</b> |  |  |  |
|---|--|--|--|

|                                   |  |        |        |
|-----------------------------------|--|--------|--------|
| 33903000000 - MATERIAL DE CONSUMO | 15000000000 - RECURSOS NÃO VINCULADOS DE IMPOSTOS E TRANSFERÊNCIAS DE IMPOSTOS | Fiscal | 120,00 |
|-----------------------------------|--|--------|--------|

|                                   |  |        |           |
|-----------------------------------|--|--------|-----------|
| 33903000000 - MATERIAL DE CONSUMO | 166100000011 - FEAS - BLOCO BENEFICIOS EVENTUAIS | Fiscal | 16.800,00 |
|-----------------------------------|--|--------|-----------|

|   |  |        |            |
|---|--|--------|------------|
| 33903200000 - MATERIAL, BEM OU SERVIÇO PARA DISTRIBUIÇÃO GRATUITA | 15000000000 - RECURSOS NÃO VINCULADOS DE IMPOSTOS E TRANSFERÊNCIAS DE IMPOSTOS | Fiscal | 960.100,00 |
|---|--|--------|------------|

|   |  |        |            |
|---|--|--------|------------|
| 33903200000 - MATERIAL, BEM OU SERVIÇO PARA DISTRIBUIÇÃO GRATUITA | 166100000011 - FEAS - BLOCO BENEFICIOS EVENTUAIS | Fiscal | 103.200,00 |
|---|--|--------|------------|

|  |  |        |            |
|--|--|--------|------------|
| 33903900000 - OUTROS SERVICOS DE TERCEIROS-PESSOA JURIDICA | 15000000000 - RECURSOS NÃO VINCULADOS DE IMPOSTOS E TRANSFERÊNCIAS DE IMPOSTOS | Fiscal | 150.000,00 |
|--|--|--------|------------|

|  |  |        |           |
|--|--|--------|-----------|
| 33903900000 - OUTROS SERVICOS DE TERCEIROS-PESSOA JURIDICA | 166100000011 - FEAS - BLOCO BENEFICIOS EVENTUAIS | Fiscal | 40.000,00 |
|--|--|--------|-----------|



**MUNICÍPIO DE CACHOEIRO DE ITAPEMIRIM**  
**MUNICÍPIO DE CACHOEIRO DE ITAPEMIRIM**  
**ESPIRITO SANTO**  
**27.165.588/0001-90**  
**ANÁLITICO DA DESPESA**  
**ORÇAMENTO DO EXERCÍCIO DE 2023**

| Código   | Descrição  | Fonte de Recurso  | F/S    | Valor               |
|--|--|---|--------|---------------------|
| <b>Órgão</b>   | <b>09 - SECRETARIA MUNICIPAL DE DESENVOLVIMENTO SOCIAL</b>                   |   |        |                     |
| <b>Unidade</b>   | <b>02 - FUNDO MUNICIPAL DE ASSISTENCIA SOCIAL DE CACHOEIRO DE ITAPEMIRIM</b> |   |        |                     |
| 44905200000  | - EQUIPAMENTO E MATERIAL PERMANENTE  | 150000000000 - RECURSOS NÃO VINCULADOS DE IMPOSTOS E TRANSFERÊNCIAS DE IMPOSTOS | Fiscal | 100,00              |
| <b>Total Projeto/Atividade:</b>  |  |   |        | <b>1.270.320,00</b> |
| <b>0902.0824409232.102 - PASSE LIVRE - PROGRAMA SOCIAL DE TRANSPORTE COLETIVO DE CACHOEIRO DE ITAPEMIRIM</b> |  |   |        |                     |
| 33903900000  | - OUTROS SERVICOS DE TERCEIROS-PESSOA JURIDICA                               | 150000000000 - RECURSOS NÃO VINCULADOS DE IMPOSTOS E TRANSFERÊNCIAS DE IMPOSTOS | Fiscal | 385.000,00          |
| <b>Total Projeto/Atividade:</b>  |  |   |        | <b>385.000,00</b>   |
| <b>0902.0824409232.103 - TARIFA SOCIAL DE ÁGUA E ESGOTO</b>  |  |   |        |                     |
| 33903900000  | - OUTROS SERVICOS DE TERCEIROS-PESSOA JURIDICA                               | 150000000000 - RECURSOS NÃO VINCULADOS DE IMPOSTOS E TRANSFERÊNCIAS DE IMPOSTOS | Fiscal | 10.000,00           |
| <b>Total Projeto/Atividade:</b>  |  |   |        | <b>10.000,00</b>    |
| <b>0902.0824409242.108 - ACOLHIMENTO PROVISÓRIO PARA PESSOA ADULTA E SUA FAMÍLIA</b>                         |  |   |        |                     |
| 31900400000  | - CONTRATAÇÃO POR TEMPO DETERMINADO  | 150000000000 - RECURSOS NÃO VINCULADOS DE IMPOSTOS E TRANSFERÊNCIAS DE IMPOSTOS | Fiscal | 10,00               |
| 31901100000  | - VENCIMENTOS E VANTAGENS FIXAS - PESSOAL CIVIL                              | 150000000000 - RECURSOS NÃO VINCULADOS DE IMPOSTOS E TRANSFERÊNCIAS DE IMPOSTOS | Fiscal | 10,00               |
| 31901300000  | - OBRIGAÇÕES PATRONAIS   | 150000000000 - RECURSOS NÃO VINCULADOS DE IMPOSTOS E TRANSFERÊNCIAS DE IMPOSTOS | Fiscal | 10,00               |
| 31901600000  | - OUTRAS DESPESAS VARIÁVEIS - PESSOAL CIVIL                                  | 150000000000 - RECURSOS NÃO VINCULADOS DE IMPOSTOS E TRANSFERÊNCIAS DE IMPOSTOS | Fiscal | 10,00               |
| 31909100000  | - SENTENÇAS JUDICIAIS  | 150000000000 - RECURSOS NÃO VINCULADOS DE IMPOSTOS E TRANSFERÊNCIAS DE IMPOSTOS | Fiscal | 10,00               |
| 31909200000  | - DESPESAS DE EXERCÍCIOS ANTERIORES  | 150000000000 - RECURSOS NÃO VINCULADOS DE IMPOSTOS E TRANSFERÊNCIAS DE IMPOSTOS | Fiscal | 10,00               |
| 31909400000  | - INDENIZAÇÕES E RESTITUIÇÕES TRABALHISTAS                                   | 150000000000 - RECURSOS NÃO VINCULADOS DE IMPOSTOS E TRANSFERÊNCIAS DE IMPOSTOS | Fiscal | 10,00               |
| 31909600000  | - RESSARCIMENTO DE DESP. DE PESSOAL REQUISITADO                              | 150000000000 - RECURSOS NÃO VINCULADOS DE IMPOSTOS E TRANSFERÊNCIAS DE IMPOSTOS | Fiscal | 40,00               |
| 31911300000  | - OBRIGAÇÕES PATRONAIS - OP. INTRA-ORÇAMENTÁRIAS                             | 150000000000 - RECURSOS NÃO VINCULADOS DE IMPOSTOS E TRANSFERÊNCIAS DE IMPOSTOS | Fiscal | 10,00               |
| 33504300000  | - SUBVENÇÕES SOCIAIS   | 150000000000 - RECURSOS NÃO VINCULADOS DE IMPOSTOS E TRANSFERÊNCIAS DE IMPOSTOS | Fiscal | 100,00              |
| 33504300000  | - SUBVENÇÕES SOCIAIS   | 16600006002 - FNAS - BLOCO DA ESPECIAL  | Fiscal | 80.535,00           |
| 33504300000  | - SUBVENÇÕES SOCIAIS   | 166100000013 - FEAS - BLOCO PROTECAO SOCIAL ESPECIAL                            | Fiscal | 78.000,00           |
| 33900800000  | - OUTROS BENEFÍCIOS ASSISTENCIAIS DO SERVIDOR E DO MILITAR                   | 150000000000 - RECURSOS NÃO VINCULADOS DE IMPOSTOS E TRANSFERÊNCIAS DE IMPOSTOS | Fiscal | 10,00               |
| 33903600000  | - OUTROS SERVICOS DE TERCEIROS - PESSOA FÍSICA                               | 150000000000 - RECURSOS NÃO VINCULADOS DE IMPOSTOS E TRANSFERÊNCIAS DE IMPOSTOS | Fiscal | 10,00               |
| 33903600000  | - OUTROS SERVICOS DE TERCEIROS - PESSOA FÍSICA                               | 16600006002 - FNAS - BLOCO DA ESPECIAL  | Fiscal | 103,25              |
| 33903900000  | - OUTROS SERVICOS DE TERCEIROS-PESSOA JURIDICA                               | 150000000000 - RECURSOS NÃO VINCULADOS DE IMPOSTOS E TRANSFERÊNCIAS DE IMPOSTOS | Fiscal | 10,00               |
| 33903900000  | - OUTROS SERVICOS DE TERCEIROS-PESSOA JURIDICA                               | 16600006002 - FNAS - BLOCO DA ESPECIAL  | Fiscal | 103,25              |
| 33904600000  | - AUXILIO-ALIMENTAÇÃO  | 150000000000 - RECURSOS NÃO VINCULADOS DE IMPOSTOS E TRANSFERÊNCIAS DE IMPOSTOS | Fiscal | 10,00               |
| 44504200000  | - AUXÍLIOS   | 16600006002 - FNAS - BLOCO DA ESPECIAL  | Fiscal | 103,25              |
| 44905200000  | - EQUIPAMENTO E MATERIAL PERMANENTE  | 150000000000 - RECURSOS NÃO VINCULADOS DE IMPOSTOS E TRANSFERÊNCIAS DE IMPOSTOS | Fiscal | 200,00              |
| 44905200000  | - EQUIPAMENTO E MATERIAL PERMANENTE  | 16600006002 - FNAS - BLOCO DA ESPECIAL  | Fiscal | 206,50              |
| <b>Total Projeto/Atividade:</b>  |  |   |        | <b>159.511,25</b>   |
| <b>0902.0824409242.109 - SERVIÇO DE ACOLHIMENTO EM REPÚBLICA</b>   |  |   |        |                     |
| 31900400000  | - CONTRATAÇÃO POR TEMPO DETERMINADO  | 150000000000 - RECURSOS NÃO VINCULADOS DE IMPOSTOS E TRANSFERÊNCIAS DE IMPOSTOS | Fiscal | 10,00               |
| 31901100000  | - VENCIMENTOS E VANTAGENS FIXAS - PESSOAL CIVIL                              | 150000000000 - RECURSOS NÃO VINCULADOS DE IMPOSTOS E TRANSFERÊNCIAS DE IMPOSTOS | Fiscal | 10,00               |
| 31901300000  | - OBRIGAÇÕES PATRONAIS   | 150000000000 - RECURSOS NÃO VINCULADOS DE IMPOSTOS E TRANSFERÊNCIAS DE IMPOSTOS | Fiscal | 10,00               |
| 31901600000  | - OUTRAS DESPESAS VARIÁVEIS - PESSOAL CIVIL                                  | 150000000000 - RECURSOS NÃO VINCULADOS DE IMPOSTOS E TRANSFERÊNCIAS DE IMPOSTOS | Fiscal | 10,00               |
| 31909100000  | - SENTENÇAS JUDICIAIS  | 150000000000 - RECURSOS NÃO VINCULADOS DE IMPOSTOS E TRANSFERÊNCIAS DE IMPOSTOS | Fiscal | 10,00               |



**MUNICIPIO DE CACHOEIRO DE ITAPEMIRIM**  
**MUNICIPIO DE CACHOEIRO DE ITAPEMIRIM**  
**ESPIRITO SANTO**  
**27.165.588/0001-90**  
**ANALÍTICO DA DESPESA**  
**ORÇAMENTO DO EXERCÍCIO DE 2023**

| Código                          | Descrição  | Fonte de Recurso  | F/S    | Valor                |
|---------------------------------|--|---|--------|----------------------|
| <b>Órgão</b>                    | <b>09 - SECRETARIA MUNICIPAL DE DESENVOLVIMENTO SOCIAL</b>                   |   |        |                      |
| <b>Unidade</b>                  | <b>02 - FUNDO MUNICIPAL DE ASSISTENCIA SOCIAL DE CACHOEIRO DE ITAPEMIRIM</b> |   |        |                      |
| 31909200000                     | DESPESAS DE EXERCÍCIOS ANTERIORES  | 150000000000 - RECURSOS NÃO VINCULADOS DE IMPOSTOS E TRANSFERÊNCIAS DE IMPOSTOS | Fiscal | 10,00                |
| 31909400000                     | INDENIZAÇÕES E RESTITUIÇÕES TRABALHISTAS                                     | 150000000000 - RECURSOS NÃO VINCULADOS DE IMPOSTOS E TRANSFERÊNCIAS DE IMPOSTOS | Fiscal | 10,00                |
| 31909600000                     | RESSARCIMENTO DE DESP. DE PESSOAL REQUISITADO                                | 150000000000 - RECURSOS NÃO VINCULADOS DE IMPOSTOS E TRANSFERÊNCIAS DE IMPOSTOS | Fiscal | 40,00                |
| 31911300000                     | OBRIGAÇÕES PATRONAIS - OP. INTRA-ORÇAMENTÁRIAS                               | 150000000000 - RECURSOS NÃO VINCULADOS DE IMPOSTOS E TRANSFERÊNCIAS DE IMPOSTOS | Fiscal | 10,00                |
| 33900800000                     | OUTROS BENEFÍCIOS ASSISTENCIAIS DO SERVIDOR E DO MILITAR                     | 150000000000 - RECURSOS NÃO VINCULADOS DE IMPOSTOS E TRANSFERÊNCIAS DE IMPOSTOS | Fiscal | 10,00                |
| 33903000000                     | MATERIAL DE CONSUMO  | 150000000000 - RECURSOS NÃO VINCULADOS DE IMPOSTOS E TRANSFERÊNCIAS DE IMPOSTOS | Fiscal | 1.532,50             |
| 33903000000                     | MATERIAL DE CONSUMO  | 166100000013 - FEAS - BLOCO PROTECAO SOCIAL ESPECIAL                            | Fiscal | 44.397,50            |
| 33903600000                     | OUTROS SERVICOS DE TERCEIROS - PESSOA FÍSICA                                 | 150000000000 - RECURSOS NÃO VINCULADOS DE IMPOSTOS E TRANSFERÊNCIAS DE IMPOSTOS | Fiscal | 110,00               |
| 33903600000                     | OUTROS SERVICOS DE TERCEIROS - PESSOA FÍSICA                                 | 166100000013 - FEAS - BLOCO PROTECAO SOCIAL ESPECIAL                            | Fiscal | 1.032,50             |
| 33903900000                     | OUTROS SERVICOS DE TERCEIROS-PESSOA JURIDICA                                 | 150000000000 - RECURSOS NÃO VINCULADOS DE IMPOSTOS E TRANSFERÊNCIAS DE IMPOSTOS | Fiscal | 110,00               |
| 33903900000                     | OUTROS SERVICOS DE TERCEIROS-PESSOA JURIDICA                                 | 166100000013 - FEAS - BLOCO PROTECAO SOCIAL ESPECIAL                            | Fiscal | 5.162,50             |
| 33904600000                     | AUXILIO-ALIMENTAÇÃO  | 150000000000 - RECURSOS NÃO VINCULADOS DE IMPOSTOS E TRANSFERÊNCIAS DE IMPOSTOS | Fiscal | 10,00                |
| 44905200000                     | EQUIPAMENTO E MATERIAL PERMANENTE  | 150000000000 - RECURSOS NÃO VINCULADOS DE IMPOSTOS E TRANSFERÊNCIAS DE IMPOSTOS | Fiscal | 100,00               |
| 44905200000                     | EQUIPAMENTO E MATERIAL PERMANENTE  | 166100000013 - FEAS - BLOCO PROTECAO SOCIAL ESPECIAL                            | Fiscal | 1.032,50             |
| <b>Total Projeto/Atividade:</b> |  |   |        | <b>53.617,50</b>     |
| <b>Total Unidade:</b>           |  |   |        | <b>11.083.268,00</b> |



**MUNICIPIO DE CACHOEIRO DE ITAPEMIRIM**  
**MUNICIPIO DE CACHOEIRO DE ITAPEMIRIM**  
**ESPIRITO SANTO**  
**27.165.588/0001-90**  
**ANALÍTICO DA DESPESA**  
**ORÇAMENTO DO EXERCÍCIO DE 2023**

| Código | Descrição | Fonte de Recurso | F/S | Valor |
|--------|-----------|------------------|-----|-------|
|--------|-----------|------------------|-----|-------|

|   |   |        |  |                   |
|---|---|--------|--|-------------------|
| Órgão   | 09 - SECRETARIA MUNICIPAL DE DESENVOLVIMENTO SOCIAL                             |        |  |                   |
| Unidade   | 03 - FUNDO MUNICIPAL DA CRIANÇA E DO ADOLESCENTE DE CACHOEIRO DE ITAPEMIRIM     |        |  |                   |
| <b>0903.0824304032.022 - GESTÃO DO FUNDO DA INFÂNCIA E ADOLESCÊNCIA - FIA</b> |   |        |  |                   |
| 33504300000 - SUBVENÇÕES SOCIAIS  | 175900000002 - CONSELHO FIA   | Fiscal |  | 85.000,00         |
| 33903000000 - MATERIAL DE CONSUMO   | 150000000000 - RECURSOS NÃO VINCULADOS DE IMPOSTOS E TRANSFERÊNCIAS DE IMPOSTOS | Fiscal |  | 100,00            |
| 33903000000 - MATERIAL DE CONSUMO   | 175900000002 - CONSELHO FIA   | Fiscal |  | 3.000,00          |
| 33903600000 - OUTROS SERVICOS DE TERCEIROS - PESSOA FÍSICA                    | 175900000002 - CONSELHO FIA   | Fiscal |  | 5.162,50          |
| 44504200000 - AUXÍLIOS  | 175900000002 - CONSELHO FIA   | Fiscal |  | 8.000,00          |
| 44905200000 - EQUIPAMENTO E MATERIAL PERMANENTE                               | 175900000002 - CONSELHO FIA   | Fiscal |  | 2.837,50          |
| <b>Total Projeto/Atividade:</b>   |   |        |  | <b>104.100,00</b> |
| <b>Total Unidade:</b>   |   |        |  | <b>104.100,00</b> |



**MUNICIPIO DE CACHOEIRO DE ITAPEMIRIM**  
**MUNICIPIO DE CACHOEIRO DE ITAPEMIRIM**  
**ESPIRITO SANTO**  
**27.165.588/0001-90**  
**ANALÍTICO DA DESPESA**  
**ORÇAMENTO DO EXERCÍCIO DE 2023**

| Código | Descrição | Fonte de Recurso | F/S | Valor |
|--------|-----------|------------------|-----|-------|
|--------|-----------|------------------|-----|-------|

| Órgão  | 09 - SECRETARIA MUNICIPAL DE DESENVOLVIMENTO SOCIAL |   |        |                   |
|--|---|---|--------|-------------------|
| Unidade  | 04 - CONSELHO TUTELAR DE CACHOEIRO DE ITAPEMIRIM    |   |        |                   |
| 0904.0812204032.021 - GESTÃO DO CONSELHO TUTELAR |   |   |        |                   |
| 31900400000                                      | - CONTRATAÇÃO POR TEMPO DETERMINADO                 | 150000000000 - RECURSOS NÃO VINCULADOS DE IMPOSTOS E TRANSFERÊNCIAS DE IMPOSTOS | Fiscal | 300,00            |
| 31901100000                                      | - VENCIMENTOS E VANTAGENS FIXAS - PESSOAL CIVIL     | 150000000000 - RECURSOS NÃO VINCULADOS DE IMPOSTOS E TRANSFERÊNCIAS DE IMPOSTOS | Fiscal | 440.153,25        |
| 31901300000                                      | - OBRIGAÇÕES PATRONAIS                              | 150000000000 - RECURSOS NÃO VINCULADOS DE IMPOSTOS E TRANSFERÊNCIAS DE IMPOSTOS | Fiscal | 94.557,82         |
| 31911300000                                      | - OBRIGAÇÕES PATRONAIS - OP. INTRA-ORÇAMENTÁRIAS    | 150000000000 - RECURSOS NÃO VINCULADOS DE IMPOSTOS E TRANSFERÊNCIAS DE IMPOSTOS | Fiscal | 206,50            |
| 33901400000                                      | - DIÁRIAS - PESSOAL CIVIL                           | 150000000000 - RECURSOS NÃO VINCULADOS DE IMPOSTOS E TRANSFERÊNCIAS DE IMPOSTOS | Fiscal | 100,00            |
| 33903000000                                      | - MATERIAL DE CONSUMO                               | 150000000000 - RECURSOS NÃO VINCULADOS DE IMPOSTOS E TRANSFERÊNCIAS DE IMPOSTOS | Fiscal | 100,00            |
| 33903600000                                      | - OUTROS SERVIÇOS DE TERCEIROS - PESSOA FÍSICA      | 150000000000 - RECURSOS NÃO VINCULADOS DE IMPOSTOS E TRANSFERÊNCIAS DE IMPOSTOS | Fiscal | 136.036,51        |
| 33903900000                                      | - OUTROS SERVIÇOS DE TERCEIROS-PESSOA JURÍDICA      | 150000000000 - RECURSOS NÃO VINCULADOS DE IMPOSTOS E TRANSFERÊNCIAS DE IMPOSTOS | Fiscal | 500,00            |
| 44905200000                                      | - EQUIPAMENTO E MATERIAL PERMANENTE                 | 150000000000 - RECURSOS NÃO VINCULADOS DE IMPOSTOS E TRANSFERÊNCIAS DE IMPOSTOS | Fiscal | 200,00            |
| <b>Total Projeto/Atividade:</b>                  |   |   |        | <b>672.154,08</b> |
| <b>Total Unidade:</b>                            |   |   |        | <b>672.154,08</b> |



**MUNICIPIO DE CACHOEIRO DE ITAPEMIRIM**  
**MUNICIPIO DE CACHOEIRO DE ITAPEMIRIM**  
**ESPIRITO SANTO**  
**27.165.588/0001-90**  
**ANALÍTICO DA DESPESA**  
**ORÇAMENTO DO EXERCÍCIO DE 2023**

| Código   | Descrição   | Fonte de Recurso  | F/S    | Valor             |
|--|---|---|--------|-------------------|
| Órgão  | 09 - SECRETARIA MUNICIPAL DE DESENVOLVIMENTO SOCIAL |   |        |                   |
| Unidade  | 05 - FUNDO MUNICIPAL DOS DIREITOS DA PESSOA IDOSA   |   |        |                   |
| 0905.0824109242.110 - GESTÃO DO FUNDO MUNICIPAL DOS DIREITOS DA PESSOA IDOSA |   |   |        |                   |
| 335043000000 - SUBVENÇÕES SOCIAIS  |   | 175900000022 - FUNDO MUNICIPAL DOS DIREITOS DA PESSOA IDOSA | Fiscal | 300.000,00        |
| 339030000000 - MATERIAL DE CONSUMO   |   | 175900000022 - FUNDO MUNICIPAL DOS DIREITOS DA PESSOA IDOSA | Fiscal | 58.000,00         |
| 339036000000 - OUTROS SERVICOS DE TERCEIROS - PESSOA FÍSICA                  |   | 175900000022 - FUNDO MUNICIPAL DOS DIREITOS DA PESSOA IDOSA | Fiscal | 2.000,00          |
| 339039000000 - OUTROS SERVICOS DE TERCEIROS-PESSOA JURIDICA                  |   | 175900000022 - FUNDO MUNICIPAL DOS DIREITOS DA PESSOA IDOSA | Fiscal | 10.000,00         |
| 445042000000 - AUXÍLIOS  |   | 175900000022 - FUNDO MUNICIPAL DOS DIREITOS DA PESSOA IDOSA | Fiscal | 10.000,00         |
| 449052000000 - EQUIPAMENTO E MATERIAL PERMANENTE                             |   | 175900000022 - FUNDO MUNICIPAL DOS DIREITOS DA PESSOA IDOSA | Fiscal | 20.000,00         |
| <b>Total Projeto/Atividade:</b>  |   |   |        | <b>400.000,00</b> |
| <b>Total Unidade:</b>  |   |   |        | <b>400.000,00</b> |



**MUNICÍPIO DE CACHOEIRO DE ITAPEMIRIM**  
**MUNICÍPIO DE CACHOEIRO DE ITAPEMIRIM**  
**ESPIRITO SANTO**  
**27.165.588/0001-90**  
**ANALÍTICO DA DESPESA**  
**ORÇAMENTO DO EXERCÍCIO DE 2023**

| Código   | Descrição   | Fonte de Recurso  | F/S    | Valor                |
|--|---|---|--------|----------------------|
| Órgão  | 09 - SECRETARIA MUNICIPAL DE DESENVOLVIMENTO SOCIAL         |   |        |                      |
| Unidade  | 06 - FUNDO MUNICIPAL DOS DIREITOS DA PESSOA COM DEFICIENCIA |   |        |                      |
| 0906.0824209212.090 - GESTÃO DO FUNDO MUNICIPAL DOS DIREITOS DA PESSOA COM DEFICIENCIA |   |   |        |                      |
| 33504300000 - SUBVENÇÕES SOCIAIS   |   | 175900000023 - FUNDO MUNICIPAL DOS DIREITOS DA PESSOA COM DEFICIENCIA | Fiscal | 5.000,00             |
| 33903000000 - MATERIAL DE CONSUMO  |   | 175900000023 - FUNDO MUNICIPAL DOS DIREITOS DA PESSOA COM DEFICIENCIA | Fiscal | 5.000,00             |
| 33903600000 - OUTROS SERVICOS DE TERCEIROS - PESSOA FÍSICA                             |   | 175900000023 - FUNDO MUNICIPAL DOS DIREITOS DA PESSOA COM DEFICIENCIA | Fiscal | 5.000,00             |
| 33903900000 - OUTROS SERVICOS DE TERCEIROS-PESSOA JURIDICA                             |   | 175900000023 - FUNDO MUNICIPAL DOS DIREITOS DA PESSOA COM DEFICIENCIA | Fiscal | 5.000,00             |
| 44504200000 - AUXÍLIOS   |   | 175900000023 - FUNDO MUNICIPAL DOS DIREITOS DA PESSOA COM DEFICIENCIA | Fiscal | 5.000,00             |
| 44905200000 - EQUIPAMENTO E MATERIAL PERMANENTE  |   | 175900000023 - FUNDO MUNICIPAL DOS DIREITOS DA PESSOA COM DEFICIENCIA | Fiscal | 5.000,00             |
| <b>Total Projeto/Atividade:</b>  |   |   |        | <b>30.000,00</b>     |
| <b>Total Unidade:</b>  |   |   |        | <b>30.000,00</b>     |
| <b>Total Órgão:</b>  |   |   |        | <b>31.221.877,41</b> |



**MUNICÍPIO DE CACHOEIRO DE ITAPEMIRIM**  
**MUNICÍPIO DE CACHOEIRO DE ITAPEMIRIM**  
**ESPIRITO SANTO**  
**27.165.588/0001-90**  
**ANALÍTICO DA DESPESA**  
**ORÇAMENTO DO EXERCÍCIO DE 2023**

| Código | Descrição | Fonte de Recurso | F/S | Valor |
|--------|-----------|------------------|-----|-------|
|--------|-----------|------------------|-----|-------|

|       |  |
|-------|--|
| Órgão | 12 - SECRETARIA MUNICIPAL DE CULTURA E TURISMO |
|-------|--|

|         |  |
|---------|--|
| Unidade | 01 - SECRETARIA MUNICIPAL DE CULTURA E TURISMO |
|---------|--|

|  |  |  |  |  |
|--|--|--|--|--|
| <b>1201.1312204032.026 - GESTÃO DE CULTURA E TURISMO</b> |  |  |  |  |
|--|--|--|--|--|

|                                 |  |   |        |                     |
|---------------------------------|--|---|--------|---------------------|
| 31900400000                     | - CONTRATAÇÃO POR TEMPO DETERMINADO                                    | 150000000000 - RECURSOS NÃO VINCULADOS DE IMPOSTOS E TRANSFERÊNCIAS DE IMPOSTOS | Fiscal | 63.186,61           |
| 31901100000                     | - VENCIMENTOS E VANTAGENS FIXAS - PESSOAL CIVIL                        | 150000000000 - RECURSOS NÃO VINCULADOS DE IMPOSTOS E TRANSFERÊNCIAS DE IMPOSTOS | Fiscal | 1.933.164,29        |
| 31901300000                     | - OBRIGAÇÕES PATRONAIS   | 150000000000 - RECURSOS NÃO VINCULADOS DE IMPOSTOS E TRANSFERÊNCIAS DE IMPOSTOS | Fiscal | 208.274,34          |
| 31901600000                     | - OUTRAS DESPESAS VARIÁVEIS - PESSOAL CIVIL                            | 150000000000 - RECURSOS NÃO VINCULADOS DE IMPOSTOS E TRANSFERÊNCIAS DE IMPOSTOS | Fiscal | 206,50              |
| 31909400000                     | - INDENIZAÇÕES E RESTITUIÇÕES TRABALHISTAS                             | 150000000000 - RECURSOS NÃO VINCULADOS DE IMPOSTOS E TRANSFERÊNCIAS DE IMPOSTOS | Fiscal | 103,25              |
| 31909600000                     | - RESSARCIMENTO DE DESP. DE PESSOAL REQUISITADO                        | 150000000000 - RECURSOS NÃO VINCULADOS DE IMPOSTOS E TRANSFERÊNCIAS DE IMPOSTOS | Fiscal | 103,25              |
| 31911300000                     | - OBRIGAÇÕES PATRONAIS - OP. INTRA-ORÇAMENTÁRIAS                       | 150000000000 - RECURSOS NÃO VINCULADOS DE IMPOSTOS E TRANSFERÊNCIAS DE IMPOSTOS | Fiscal | 141.617,08          |
| 33900800000                     | - OUTROS BENEFÍCIOS ASSISTENCIAIS DO SERVIDOR E DO MILITAR             | 150000000000 - RECURSOS NÃO VINCULADOS DE IMPOSTOS E TRANSFERÊNCIAS DE IMPOSTOS | Fiscal | 2.165,00            |
| 33901400000                     | - DIARIAS - PESSOAL CIVIL  | 150000000000 - RECURSOS NÃO VINCULADOS DE IMPOSTOS E TRANSFERÊNCIAS DE IMPOSTOS | Fiscal | 2.065,00            |
| 33903000000                     | - MATERIAL DE CONSUMO  | 150000000000 - RECURSOS NÃO VINCULADOS DE IMPOSTOS E TRANSFERÊNCIAS DE IMPOSTOS | Fiscal | 10.614,10           |
| 33903000000                     | - MATERIAL DE CONSUMO  | 175900000012 - REC ADM TEATRO LEI 4766/99                                       | Fiscal | 7.784,00            |
| 33903100000                     | - PREMIAÇÕES CULTURAIS, ARTÍSTICAS, CIENTÍFICAS, DESPORTIVAS E OUTRAS  | 150000000000 - RECURSOS NÃO VINCULADOS DE IMPOSTOS E TRANSFERÊNCIAS DE IMPOSTOS | Fiscal | 206,50              |
| 33903100000                     | - PREMIAÇÕES CULTURAIS, ARTÍSTICAS, CIENTÍFICAS, DESPORTIVAS E OUTRAS  | 175900000012 - REC ADM TEATRO LEI 4766/99                                       | Fiscal | 103,25              |
| 33903200000                     | - MATERIAL, BEM OU SERVIÇO PARA DISTRIBUIÇÃO GRATUITA                  | 150000000000 - RECURSOS NÃO VINCULADOS DE IMPOSTOS E TRANSFERÊNCIAS DE IMPOSTOS | Fiscal | 103,25              |
| 33903400000                     | - OUTRAS DESPESAS DE PESSOAL DECORRENTES DE CONTRATOS TERCEIRIZAÇÃO    | 150000000000 - RECURSOS NÃO VINCULADOS DE IMPOSTOS E TRANSFERÊNCIAS DE IMPOSTOS | Fiscal | 103,25              |
| 33903600000                     | - OUTROS SERVIÇOS DE TERCEIROS - PESSOA FÍSICA                         | 150000000000 - RECURSOS NÃO VINCULADOS DE IMPOSTOS E TRANSFERÊNCIAS DE IMPOSTOS | Fiscal | 124.196,50          |
| 33903600000                     | - OUTROS SERVIÇOS DE TERCEIROS - PESSOA FÍSICA                         | 175900000012 - REC ADM TEATRO LEI 4766/99                                       | Fiscal | 413,00              |
| 33903700000                     | - LOCAÇÃO DE MAO-DE-OBRA   | 150000000000 - RECURSOS NÃO VINCULADOS DE IMPOSTOS E TRANSFERÊNCIAS DE IMPOSTOS | Fiscal | 103,25              |
| 33903900000                     | - OUTROS SERVIÇOS DE TERCEIROS-PESSOA JURÍDICA                         | 150000000000 - RECURSOS NÃO VINCULADOS DE IMPOSTOS E TRANSFERÊNCIAS DE IMPOSTOS | Fiscal | 338.120,86          |
| 33903900000                     | - OUTROS SERVIÇOS DE TERCEIROS-PESSOA JURÍDICA                         | 175900000012 - REC ADM TEATRO LEI 4766/99                                       | Fiscal | 6.298,25            |
| 33904000000                     | - SERVIÇOS DE TECNOLOGIA DA INFORMAÇÃO E COMUNICAÇÃO - PESSOA JURÍDICA | 150000000000 - RECURSOS NÃO VINCULADOS DE IMPOSTOS E TRANSFERÊNCIAS DE IMPOSTOS | Fiscal | 40.585,66           |
| 33904600000                     | - AUXÍLIO-ALIMENTAÇÃO  | 150000000000 - RECURSOS NÃO VINCULADOS DE IMPOSTOS E TRANSFERÊNCIAS DE IMPOSTOS | Fiscal | 493.600,00          |
| 33904700000                     | - OBRIGAÇÕES TRIBUTÁRIAS E CONTRIBUTIVAS                               | 150000000000 - RECURSOS NÃO VINCULADOS DE IMPOSTOS E TRANSFERÊNCIAS DE IMPOSTOS | Fiscal | 306,50              |
| 33909200000                     | - DESPESAS DE EXERCÍCIOS ANTERIORES                                    | 150000000000 - RECURSOS NÃO VINCULADOS DE IMPOSTOS E TRANSFERÊNCIAS DE IMPOSTOS | Fiscal | 103,25              |
| 33909300000                     | - INDENIZAÇÕES E RESTITUIÇÕES  | 150000000000 - RECURSOS NÃO VINCULADOS DE IMPOSTOS E TRANSFERÊNCIAS DE IMPOSTOS | Fiscal | 103,25              |
| 44905200000                     | - EQUIPAMENTO E MATERIAL PERMANENTE                                    | 150000000000 - RECURSOS NÃO VINCULADOS DE IMPOSTOS E TRANSFERÊNCIAS DE IMPOSTOS | Fiscal | 7.534,00            |
| 44905200000                     | - EQUIPAMENTO E MATERIAL PERMANENTE                                    | 175900000012 - REC ADM TEATRO LEI 4766/99                                       | Fiscal | 6.401,50            |
| <b>Total Projeto/Atividade:</b> |  |   |        | <b>3.387.565,69</b> |

|  |  |  |  |  |
|--|--|--|--|--|
| <b>1201.1339112331.039 - REFORMA, MODERNIZAÇÃO E AMPLIAÇÃO DE ESPAÇOS PÚBLICOS E PATRIMÔNIOS CULTURAIS</b> |  |  |  |  |
|--|--|--|--|--|

|                                 |  |   |        |                     |
|---------------------------------|--|---|--------|---------------------|
| 33903000000                     | - MATERIAL DE CONSUMO                          | 150000000000 - RECURSOS NÃO VINCULADOS DE IMPOSTOS E TRANSFERÊNCIAS DE IMPOSTOS | Fiscal | 300,00              |
| 33903600000                     | - OUTROS SERVIÇOS DE TERCEIROS - PESSOA FÍSICA | 150000000000 - RECURSOS NÃO VINCULADOS DE IMPOSTOS E TRANSFERÊNCIAS DE IMPOSTOS | Fiscal | 200,00              |
| 33903900000                     | - OUTROS SERVIÇOS DE TERCEIROS-PESSOA JURÍDICA | 150000000000 - RECURSOS NÃO VINCULADOS DE IMPOSTOS E TRANSFERÊNCIAS DE IMPOSTOS | Fiscal | 300,00              |
| 33903900000                     | - OUTROS SERVIÇOS DE TERCEIROS-PESSOA JURÍDICA | 175400000012 - OP CREDITO - CEF   | Fiscal | 1.000.000,00        |
| <b>Total Projeto/Atividade:</b> |  |   |        | <b>1.000.800,00</b> |

|   |  |  |  |  |
|---|--|--|--|--|
| <b>1201.1339112331.040 - APARELHAMENTO DE ESPAÇOS PÚBLICOS E PATRIMÔNIO HISTÓRICO</b> |  |  |  |  |
|---|--|--|--|--|

|             |  |   |        |        |
|-------------|--|---|--------|--------|
| 33903900000 | - OUTROS SERVIÇOS DE TERCEIROS-PESSOA JURÍDICA | 150000000000 - RECURSOS NÃO VINCULADOS DE IMPOSTOS E TRANSFERÊNCIAS DE IMPOSTOS | Fiscal | 100,00 |
|-------------|--|---|--------|--------|





**MUNICIPIO DE CACHOEIRO DE ITAPEMIRIM**  
**MUNICIPIO DE CACHOEIRO DE ITAPEMIRIM**  
**ESPIRITO SANTO**  
**27.165.588/0001-90**  
**ANALÍTICO DA DESPESA**  
**ORÇAMENTO DO EXERCÍCIO DE 2023**

| Código  | Descrição   | Fonte de Recurso  | F/S    | Valor             |
|---|---|---|--------|-------------------|
| Órgão   | 12 - SECRETARIA MUNICIPAL DE CULTURA E TURISMO                      |   |        |                   |
| Unidade   | 01 - SECRETARIA MUNICIPAL DE CULTURA E TURISMO                      |   |        |                   |
| 44905200000   | EQUIPAMENTO E MATERIAL PERMANENTE                                   | 150000000000 - RECURSOS NÃO VINCULADOS DE IMPOSTOS E TRANSFERÊNCIAS DE IMPOSTOS | Fiscal | 800,00            |
| <b>Total Projeto/Atividade:</b>   |   |   |        | <b>900,00</b>     |
| <b>1201.1339212311.035 - BIENAL RUBEM BRAGA</b>                         |   |   |        |                   |
| 33903300000   | PASSAGENS E DESPESAS COM LOCOMOÇÃO                                  | 150000000000 - RECURSOS NÃO VINCULADOS DE IMPOSTOS E TRANSFERÊNCIAS DE IMPOSTOS | Fiscal | 300,00            |
| 33903600000   | OUTROS SERVICOS DE TERCEIROS - PESSOA FÍSICA                        | 150000000000 - RECURSOS NÃO VINCULADOS DE IMPOSTOS E TRANSFERÊNCIAS DE IMPOSTOS | Fiscal | 200,00            |
| 33903900000   | OUTROS SERVICOS DE TERCEIROS-PESSOA JURIDICA                        | 150000000000 - RECURSOS NÃO VINCULADOS DE IMPOSTOS E TRANSFERÊNCIAS DE IMPOSTOS | Fiscal | 400,00            |
| <b>Total Projeto/Atividade:</b>   |   |   |        | <b>900,00</b>     |
| <b>1201.1339212311.036 - CARNAVAL</b>                                   |   |   |        |                   |
| 33504100000   | CONTRIBUIÇÕES   | 150000000000 - RECURSOS NÃO VINCULADOS DE IMPOSTOS E TRANSFERÊNCIAS DE IMPOSTOS | Fiscal | 100,00            |
| 33903000000   | MATERIAL DE CONSUMO   | 150000000000 - RECURSOS NÃO VINCULADOS DE IMPOSTOS E TRANSFERÊNCIAS DE IMPOSTOS | Fiscal | 100,00            |
| 33903100000   | PREMIAÇÕES CULTURAIS, ARTÍSTICAS, CIENTÍFICAS, DESPORTIVAS E OUTRAS | 150000000000 - RECURSOS NÃO VINCULADOS DE IMPOSTOS E TRANSFERÊNCIAS DE IMPOSTOS | Fiscal | 197.300,00        |
| 33903300000   | PASSAGENS E DESPESAS COM LOCOMOÇÃO                                  | 150000000000 - RECURSOS NÃO VINCULADOS DE IMPOSTOS E TRANSFERÊNCIAS DE IMPOSTOS | Fiscal | 100,00            |
| 33903600000   | OUTROS SERVICOS DE TERCEIROS - PESSOA FÍSICA                        | 150000000000 - RECURSOS NÃO VINCULADOS DE IMPOSTOS E TRANSFERÊNCIAS DE IMPOSTOS | Fiscal | 100.300,00        |
| 33903900000   | OUTROS SERVICOS DE TERCEIROS-PESSOA JURIDICA                        | 150000000000 - RECURSOS NÃO VINCULADOS DE IMPOSTOS E TRANSFERÊNCIAS DE IMPOSTOS | Fiscal | 202.100,00        |
| <b>Total Projeto/Atividade:</b>   |   |   |        | <b>500.000,00</b> |
| <b>1201.1339212311.037 - FESTA DE CACHOEIRO</b>                         |   |   |        |                   |
| 33903000000   | MATERIAL DE CONSUMO   | 150000000000 - RECURSOS NÃO VINCULADOS DE IMPOSTOS E TRANSFERÊNCIAS DE IMPOSTOS | Fiscal | 100,00            |
| 33903100000   | PREMIAÇÕES CULTURAIS, ARTÍSTICAS, CIENTÍFICAS, DESPORTIVAS E OUTRAS | 150000000000 - RECURSOS NÃO VINCULADOS DE IMPOSTOS E TRANSFERÊNCIAS DE IMPOSTOS | Fiscal | 100,00            |
| 33903300000   | PASSAGENS E DESPESAS COM LOCOMOÇÃO                                  | 150000000000 - RECURSOS NÃO VINCULADOS DE IMPOSTOS E TRANSFERÊNCIAS DE IMPOSTOS | Fiscal | 100,00            |
| 33903600000   | OUTROS SERVICOS DE TERCEIROS - PESSOA FÍSICA                        | 150000000000 - RECURSOS NÃO VINCULADOS DE IMPOSTOS E TRANSFERÊNCIAS DE IMPOSTOS | Fiscal | 4.400,00          |
| 33903900000   | OUTROS SERVICOS DE TERCEIROS-PESSOA JURIDICA                        | 150000000000 - RECURSOS NÃO VINCULADOS DE IMPOSTOS E TRANSFERÊNCIAS DE IMPOSTOS | Fiscal | 5.400,00          |
| <b>Total Projeto/Atividade:</b>   |   |   |        | <b>10.100,00</b>  |
| <b>1201.1339212311.038 - ANIVERSÁRIO DO REI ROBERTO CARLOS</b>          |   |   |        |                   |
| 33903000000   | MATERIAL DE CONSUMO   | 150000000000 - RECURSOS NÃO VINCULADOS DE IMPOSTOS E TRANSFERÊNCIAS DE IMPOSTOS | Fiscal | 100,00            |
| 33903100000   | PREMIAÇÕES CULTURAIS, ARTÍSTICAS, CIENTÍFICAS, DESPORTIVAS E OUTRAS | 150000000000 - RECURSOS NÃO VINCULADOS DE IMPOSTOS E TRANSFERÊNCIAS DE IMPOSTOS | Fiscal | 50.000,00         |
| 33903300000   | PASSAGENS E DESPESAS COM LOCOMOÇÃO                                  | 150000000000 - RECURSOS NÃO VINCULADOS DE IMPOSTOS E TRANSFERÊNCIAS DE IMPOSTOS | Fiscal | 200,00            |
| 33903600000   | OUTROS SERVICOS DE TERCEIROS - PESSOA FÍSICA                        | 150000000000 - RECURSOS NÃO VINCULADOS DE IMPOSTOS E TRANSFERÊNCIAS DE IMPOSTOS | Fiscal | 53.300,00         |
| 33903900000   | OUTROS SERVICOS DE TERCEIROS-PESSOA JURIDICA                        | 150000000000 - RECURSOS NÃO VINCULADOS DE IMPOSTOS E TRANSFERÊNCIAS DE IMPOSTOS | Fiscal | 46.300,00         |
| <b>Total Projeto/Atividade:</b>   |   |   |        | <b>149.900,00</b> |
| <b>1201.1339212312.124 - REALIZAÇÃO DE EVENTOS CULTURAIS E FESTIVOS</b> |   |   |        |                   |
| 33504300000   | SUBVENÇÕES SOCIAIS  | 150000000000 - RECURSOS NÃO VINCULADOS DE IMPOSTOS E TRANSFERÊNCIAS DE IMPOSTOS | Fiscal | 100,00            |
| 33604500000   | SUBVENÇÕES ECONÔMICAS   | 150000000000 - RECURSOS NÃO VINCULADOS DE IMPOSTOS E TRANSFERÊNCIAS DE IMPOSTOS | Fiscal | 100,00            |
| 33903300000   | PASSAGENS E DESPESAS COM LOCOMOÇÃO                                  | 170000001264 - ENCONTRO DE CAPOEIRISTAS   | Fiscal | 10.000,00         |
| 33903600000   | OUTROS SERVICOS DE TERCEIROS - PESSOA FÍSICA                        | 150000000000 - RECURSOS NÃO VINCULADOS DE IMPOSTOS E TRANSFERÊNCIAS DE IMPOSTOS | Fiscal | 20.636,85         |
| 33903600000   | OUTROS SERVICOS DE TERCEIROS - PESSOA FÍSICA                        | 170000001264 - ENCONTRO DE CAPOEIRISTAS   | Fiscal | 20.100,00         |
| 33903900000   | OUTROS SERVICOS DE TERCEIROS-PESSOA JURIDICA                        | 150000000000 - RECURSOS NÃO VINCULADOS DE IMPOSTOS E TRANSFERÊNCIAS DE IMPOSTOS | Fiscal | 25.163,15         |

|  |  |
|--|--|
|  | MUNICIPIO DE CACHOEIRO DE ITAPEMIRIM                   |
|  | MUNICIPIO DE CACHOEIRO DE ITAPEMIRIM                   |
|  | ESPIRITO SANTO   |
|  | 27.165.588/0001-90                                     |
|  | ANALÍTICO DA DESPESA<br>ORÇAMENTO DO EXERCÍCIO DE 2023 |

| Código   | Descrição   | Fonte de Recurso  | F/S    | Valor             |
|--|---|---|--------|-------------------|
| Órgão  | 12 - SECRETARIA MUNICIPAL DE CULTURA E TURISMO                          |   |        |                   |
| Unidade  | 01 - SECRETARIA MUNICIPAL DE CULTURA E TURISMO                          |   |        |                   |
| 33903900000  | - OUTROS SERVICOS DE TERCEIROS-PESSOA JURIDICA                          | 170000001264 - ENCONTRO DE CAPOEIRISTAS   | Fiscal | 70.000,00         |
| <b>Total Projeto/Atividade:</b>  |   |   |        | <b>146.100,00</b> |
| <b>1201.1339212312.125 - FESTIVAL DE ARTES CÊNICAS DE CACHOEIRO DE ITAPEMIRIM-FACCI</b>  |   |   |        |                   |
| 33903100000  | - PREMIAÇÕES CULTURAIS, ARTI• STICAS, CIENTI• FICAS,DESPORTIVAS E OUTRA | 150000000000 - RECURSOS NÃO VINCULADOS DE IMPOSTOS E TRANSFERÊNCIAS DE IMPOSTOS | Fiscal | 100,00            |
| 33903200000  | - MATERIAL, BEM OU SERVIÇO PARA DISTRIBUIÇÃO GRATUITA                   | 150000000000 - RECURSOS NÃO VINCULADOS DE IMPOSTOS E TRANSFERÊNCIAS DE IMPOSTOS | Fiscal | 100,00            |
| 33903300000  | - PASSAGENS E DESPESAS COM LOCOMOÇÃO                                    | 150000000000 - RECURSOS NÃO VINCULADOS DE IMPOSTOS E TRANSFERÊNCIAS DE IMPOSTOS | Fiscal | 100,00            |
| 33903600000  | - OUTROS SERVICOS DE TERCEIROS - PESSOA FÍSICA                          | 150000000000 - RECURSOS NÃO VINCULADOS DE IMPOSTOS E TRANSFERÊNCIAS DE IMPOSTOS | Fiscal | 100,00            |
| 33903900000  | - OUTROS SERVICOS DE TERCEIROS-PESSOA JURIDICA                          | 150000000000 - RECURSOS NÃO VINCULADOS DE IMPOSTOS E TRANSFERÊNCIAS DE IMPOSTOS | Fiscal | 600,00            |
| <b>Total Projeto/Atividade:</b>  |   |   |        | <b>1.000,00</b>   |
| <b>1201.1339212322.126 - CONCESSÃO DE INCENTIVO AO PATRIMÔNIO VIVO - LEI JOÃO INÁCIO</b> |   |   |        |                   |
| 33903600000  | - OUTROS SERVICOS DE TERCEIROS - PESSOA FÍSICA                          | 150000000000 - RECURSOS NÃO VINCULADOS DE IMPOSTOS E TRANSFERÊNCIAS DE IMPOSTOS | Fiscal | 65.000,00         |
| 33903900000  | - OUTROS SERVICOS DE TERCEIROS-PESSOA JURIDICA                          | 150000000000 - RECURSOS NÃO VINCULADOS DE IMPOSTOS E TRANSFERÊNCIAS DE IMPOSTOS | Fiscal | 65.000,00         |
| <b>Total Projeto/Atividade:</b>  |   |   |        | <b>130.000,00</b> |
| <b>1201.1339212322.127 - CONCESSÃO DE INCENTIVO A LEI RUBEM BRAGA</b>                    |   |   |        |                   |
| 33903600000  | - OUTROS SERVICOS DE TERCEIROS - PESSOA FÍSICA                          | 150000000000 - RECURSOS NÃO VINCULADOS DE IMPOSTOS E TRANSFERÊNCIAS DE IMPOSTOS | Fiscal | 325.000,00        |
| 33903900000  | - OUTROS SERVICOS DE TERCEIROS-PESSOA JURIDICA                          | 150000000000 - RECURSOS NÃO VINCULADOS DE IMPOSTOS E TRANSFERÊNCIAS DE IMPOSTOS | Fiscal | 325.000,00        |
| <b>Total Projeto/Atividade:</b>  |   |   |        | <b>650.000,00</b> |
| <b>1201.1339212322.128 - CONCESSÃO DE INCENTIVOS CULTURAIS</b>                           |   |   |        |                   |
| 33903600000  | - OUTROS SERVICOS DE TERCEIROS - PESSOA FÍSICA                          | 150000000000 - RECURSOS NÃO VINCULADOS DE IMPOSTOS E TRANSFERÊNCIAS DE IMPOSTOS | Fiscal | 100,00            |
| 33903900000  | - OUTROS SERVICOS DE TERCEIROS-PESSOA JURIDICA                          | 150000000000 - RECURSOS NÃO VINCULADOS DE IMPOSTOS E TRANSFERÊNCIAS DE IMPOSTOS | Fiscal | 100,00            |
| <b>Total Projeto/Atividade:</b>  |   |   |        | <b>200,00</b>     |
| <b>1201.1339212322.129 - FUNDO MUNICIPAL DE CULTURA - FMCCI</b>                          |   |   |        |                   |
| 33504300000  | - SUBVENÇÕES SOCIAIS  | 175900000079 - FUNDO MUNICIPAL DE CULTURA - FMCCI                               | Fiscal | 2.000,00          |
| 33604500000  | - SUBVENÇÕES ECONÔMICAS   | 175900000079 - FUNDO MUNICIPAL DE CULTURA - FMCCI                               | Fiscal | 2.000,00          |
| 33903600000  | - OUTROS SERVICOS DE TERCEIROS - PESSOA FÍSICA                          | 175900000079 - FUNDO MUNICIPAL DE CULTURA - FMCCI                               | Fiscal | 2.100,00          |
| 33903900000  | - OUTROS SERVICOS DE TERCEIROS-PESSOA JURIDICA                          | 175900000079 - FUNDO MUNICIPAL DE CULTURA - FMCCI                               | Fiscal | 2.000,00          |
| 33904800000  | - OUTROS AUXÍLIOS FINANCEIROS A PESSOA FÍSICA                           | 175900000079 - FUNDO MUNICIPAL DE CULTURA - FMCCI                               | Fiscal | 1.500,00          |
| 44905100000  | - OBRAS E INSTALAÇÕES   | 175900000079 - FUNDO MUNICIPAL DE CULTURA - FMCCI                               | Fiscal | 100,00            |
| 44905200000  | - EQUIPAMENTO E MATERIAL PERMANENTE                                     | 175900000079 - FUNDO MUNICIPAL DE CULTURA - FMCCI                               | Fiscal | 400,00            |
| <b>Total Projeto/Atividade:</b>  |   |   |        | <b>10.100,00</b>  |
| <b>1201.1369512342.130 - EVENTOS TURISTICOS</b>  |   |   |        |                   |
| 33901400000  | - DIARIAS - PESSOAL CIVIL   | 150000000000 - RECURSOS NÃO VINCULADOS DE IMPOSTOS E TRANSFERÊNCIAS DE IMPOSTOS | Fiscal | 100,00            |
| 33903000000  | - MATERIAL DE CONSUMO   | 150000000000 - RECURSOS NÃO VINCULADOS DE IMPOSTOS E TRANSFERÊNCIAS DE IMPOSTOS | Fiscal | 100,00            |
| 33903100000  | - PREMIAÇÕES CULTURAIS, ARTI• STICAS, CIENTI• FICAS,DESPORTIVAS E OUTRA | 150000000000 - RECURSOS NÃO VINCULADOS DE IMPOSTOS E TRANSFERÊNCIAS DE IMPOSTOS | Fiscal | 1.000,00          |
| 33903300000  | - PASSAGENS E DESPESAS COM LOCOMOÇÃO                                    | 150000000000 - RECURSOS NÃO VINCULADOS DE IMPOSTOS E TRANSFERÊNCIAS DE IMPOSTOS | Fiscal | 100,00            |
| 33903600000  | - OUTROS SERVICOS DE TERCEIROS - PESSOA FÍSICA                          | 150000000000 - RECURSOS NÃO VINCULADOS DE IMPOSTOS E TRANSFERÊNCIAS DE IMPOSTOS | Fiscal | 24.100,00         |



**MUNICIPIO DE CACHOEIRO DE ITAPEMIRIM**  
**MUNICIPIO DE CACHOEIRO DE ITAPEMIRIM**  
**ESPIRITO SANTO**  
**27.165.588/0001-90**  
**ANALÍTICO DA DESPESA**  
**ORÇAMENTO DO EXERCÍCIO DE 2023**

| Código  | Descrição  | Fonte de Recurso  | F/S    | Valor               |
|---|--|---|--------|---------------------|
| <b>Órgão</b>                                      | <b>12 - SECRETARIA MUNICIPAL DE CULTURA E TURISMO</b>              |   |        |                     |
| <b>Unidade</b>                                    | <b>01 - SECRETARIA MUNICIPAL DE CULTURA E TURISMO</b>              |   |        |                     |
| 33903900000                                       | OUTROS SERVICOS DE TERCEIROS-PESSOA JURIDICA                       | 150000000000 - RECURSOS NÃO VINCULADOS DE IMPOSTOS E TRANSFERÊNCIAS DE IMPOSTOS | Fiscal | 400,00              |
| 33904000000                                       | SERVIÇOS DE TECNOLOGIA DA INFORMAÇÃO E COMUNICAÇÃO - PESSOA JURÍD  | 150000000000 - RECURSOS NÃO VINCULADOS DE IMPOSTOS E TRANSFERÊNCIAS DE IMPOSTOS | Fiscal | 300,00              |
| 44905200000                                       | EQUIPAMENTO E MATERIAL PERMANENTE                                  | 150000000000 - RECURSOS NÃO VINCULADOS DE IMPOSTOS E TRANSFERÊNCIAS DE IMPOSTOS | Fiscal | 100,00              |
| <b>Total Projeto/Atividade:</b>                   |  |   |        | <b>26.200,00</b>    |
| <b>1201.1369512342.131 - INCENTIVO AO TURISMO</b> |  |   |        |                     |
| 33901400000                                       | DIARIAS - PESSOAL CIVIL  | 150000000000 - RECURSOS NÃO VINCULADOS DE IMPOSTOS E TRANSFERÊNCIAS DE IMPOSTOS | Fiscal | 100,00              |
| 33903000000                                       | MATERIAL DE CONSUMO  | 150000000000 - RECURSOS NÃO VINCULADOS DE IMPOSTOS E TRANSFERÊNCIAS DE IMPOSTOS | Fiscal | 300,00              |
| 33903100000                                       | PREMIAÇÕES CULTURAIS, ARTÍSTICAS, CIENTÍFICAS, DESPORTIVAS E OUTRA | 150000000000 - RECURSOS NÃO VINCULADOS DE IMPOSTOS E TRANSFERÊNCIAS DE IMPOSTOS | Fiscal | 100,00              |
| 33903200000                                       | MATERIAL, BEM OU SERVIÇO PARA DISTRIBUIÇÃO GRATUITA                | 150000000000 - RECURSOS NÃO VINCULADOS DE IMPOSTOS E TRANSFERÊNCIAS DE IMPOSTOS | Fiscal | 100,00              |
| 33903300000                                       | PASSAGENS E DESPESAS COM LOCOMOÇÃO                                 | 150000000000 - RECURSOS NÃO VINCULADOS DE IMPOSTOS E TRANSFERÊNCIAS DE IMPOSTOS | Fiscal | 100,00              |
| 33903600000                                       | OUTROS SERVICOS DE TERCEIROS - PESSOA FÍSICA                       | 150000000000 - RECURSOS NÃO VINCULADOS DE IMPOSTOS E TRANSFERÊNCIAS DE IMPOSTOS | Fiscal | 5.400,00            |
| 33903900000                                       | OUTROS SERVICOS DE TERCEIROS-PESSOA JURIDICA                       | 150000000000 - RECURSOS NÃO VINCULADOS DE IMPOSTOS E TRANSFERÊNCIAS DE IMPOSTOS | Fiscal | 1.700,00            |
| 33909200000                                       | DESPESAS DE EXERCÍCIOS ANTERIORES                                  | 150000000000 - RECURSOS NÃO VINCULADOS DE IMPOSTOS E TRANSFERÊNCIAS DE IMPOSTOS | Fiscal | 100,00              |
| 33909300000                                       | INDENIZAÇÕES E RESTITUIÇÕES  | 150000000000 - RECURSOS NÃO VINCULADOS DE IMPOSTOS E TRANSFERÊNCIAS DE IMPOSTOS | Fiscal | 100,00              |
| 44905200000                                       | EQUIPAMENTO E MATERIAL PERMANENTE                                  | 150000000000 - RECURSOS NÃO VINCULADOS DE IMPOSTOS E TRANSFERÊNCIAS DE IMPOSTOS | Fiscal | 500,00              |
| <b>Total Projeto/Atividade:</b>                   |  |   |        | <b>8.500,00</b>     |
| <b>Total Unidade:</b>                             |  |   |        | <b>6.022.265,69</b> |
| <b>Total Órgão:</b>                               |  |   |        | <b>6.022.265,69</b> |



**MUNICÍPIO DE CACHOEIRO DE ITAPEMIRIM**  
**MUNICÍPIO DE CACHOEIRO DE ITAPEMIRIM**  
**ESPIRITO SANTO**  
**27.165.588/0001-90**  
**ANALÍTICO DA DESPESA**  
**ORÇAMENTO DO EXERCÍCIO DE 2023**

| Código  | Descrição   | Fonte de Recurso   | F/S    | Valor               |
|---|---|--|--------|---------------------|
| <b>Órgão</b>  | <b>13 - SECRETARIA MUNICIPAL DE ESPORTES, LAZER E QUALIDADE DE VIDA</b> |  |        |                     |
| <b>Unidade</b>  | <b>01 - SECRETARIA MUNICIPAL DE ESPORTE, LAZER E QUALIDADE DE VIDA</b>  |  |        |                     |
| <b>1301.2712204032.027 - GESTÃO DO ESPORTE E LAZER E QUALIDADE DE VIDA</b>                      |   |  |        |                     |
| 31900400000   | - CONTRATAÇÃO POR TEMPO DETERMINADO                                     | 15000000000 - RECURSOS NÃO VINCULADOS DE IMPOSTOS E TRANSFERÊNCIAS DE IMPOSTOS | Fiscal | 254.933,69          |
| 31901100000   | - VENCIMENTOS E VANTAGENS FIXAS - PESSOAL CIVIL                         | 15000000000 - RECURSOS NÃO VINCULADOS DE IMPOSTOS E TRANSFERÊNCIAS DE IMPOSTOS | Fiscal | 1.494.092,62        |
| 31901300000   | - OBRIGAÇÕES PATRONAIS  | 15000000000 - RECURSOS NÃO VINCULADOS DE IMPOSTOS E TRANSFERÊNCIAS DE IMPOSTOS | Fiscal | 175.732,49          |
| 31901600000   | - OUTRAS DESPESAS VARIÁVEIS - PESSOAL CIVIL                             | 15000000000 - RECURSOS NÃO VINCULADOS DE IMPOSTOS E TRANSFERÊNCIAS DE IMPOSTOS | Fiscal | 206,50              |
| 31909400000   | - INDENIZAÇÕES E RESTITUIÇÕES TRABALHISTAS                              | 15000000000 - RECURSOS NÃO VINCULADOS DE IMPOSTOS E TRANSFERÊNCIAS DE IMPOSTOS | Fiscal | 103,25              |
| 31909600000   | - RESSARCIMENTO DE DESP. DE PESSOAL REQUISITADO                         | 15000000000 - RECURSOS NÃO VINCULADOS DE IMPOSTOS E TRANSFERÊNCIAS DE IMPOSTOS | Fiscal | 1.183,54            |
| 31911300000   | - OBRIGAÇÕES PATRONAIS - OP. INTRA-ORÇAMENTÁRIAS                        | 15000000000 - RECURSOS NÃO VINCULADOS DE IMPOSTOS E TRANSFERÊNCIAS DE IMPOSTOS | Fiscal | 116.194,29          |
| 33900800000   | - OUTROS BENEFÍCIOS ASSISTENCIAIS DO SERVIDOR E DO MILITAR              | 15000000000 - RECURSOS NÃO VINCULADOS DE IMPOSTOS E TRANSFERÊNCIAS DE IMPOSTOS | Fiscal | 3.197,50            |
| 33901400000   | - DIARIAS - PESSOAL CIVIL   | 15000000000 - RECURSOS NÃO VINCULADOS DE IMPOSTOS E TRANSFERÊNCIAS DE IMPOSTOS | Fiscal | 8.000,00            |
| 33903000000   | - MATERIAL DE CONSUMO   | 15000000000 - RECURSOS NÃO VINCULADOS DE IMPOSTOS E TRANSFERÊNCIAS DE IMPOSTOS | Fiscal | 24.302,00           |
| 33903300000   | - PASSAGENS E DESPESAS COM LOCOMOÇÃO                                    | 15000000000 - RECURSOS NÃO VINCULADOS DE IMPOSTOS E TRANSFERÊNCIAS DE IMPOSTOS | Fiscal | 1.239,00            |
| 33903400000   | - OUTRAS DESPESAS DE PESSOAL DECORRENTES DE CONTRATOS TERCEIRIZAÇÃO     | 15000000000 - RECURSOS NÃO VINCULADOS DE IMPOSTOS E TRANSFERÊNCIAS DE IMPOSTOS | Fiscal | 103,25              |
| 33903600000   | - OUTROS SERVIÇOS DE TERCEIROS - PESSOA FÍSICA                          | 15000000000 - RECURSOS NÃO VINCULADOS DE IMPOSTOS E TRANSFERÊNCIAS DE IMPOSTOS | Fiscal | 132.206,50          |
| 33903700000   | - LOCAÇÃO DE MAO-DE-OBRA  | 15000000000 - RECURSOS NÃO VINCULADOS DE IMPOSTOS E TRANSFERÊNCIAS DE IMPOSTOS | Fiscal | 1.032,50            |
| 33903900000   | - OUTROS SERVIÇOS DE TERCEIROS-PESSOA JURIDICA                          | 15000000000 - RECURSOS NÃO VINCULADOS DE IMPOSTOS E TRANSFERÊNCIAS DE IMPOSTOS | Fiscal | 390.558,50          |
| 33904000000   | - SERVIÇOS DE TECNOLOGIA DA INFORMAÇÃO E COMUNICAÇÃO - PESSOA JURÍD     | 15000000000 - RECURSOS NÃO VINCULADOS DE IMPOSTOS E TRANSFERÊNCIAS DE IMPOSTOS | Fiscal | 400,00              |
| 33904600000   | - AUXILIO-ALIMENTAÇÃO   | 15000000000 - RECURSOS NÃO VINCULADOS DE IMPOSTOS E TRANSFERÊNCIAS DE IMPOSTOS | Fiscal | 390.200,00          |
| 33904700000   | - OBRIGAÇÕES TRIBUTARIAS E CONTRIBUTIVAS                                | 15000000000 - RECURSOS NÃO VINCULADOS DE IMPOSTOS E TRANSFERÊNCIAS DE IMPOSTOS | Fiscal | 2.065,00            |
| 33909200000   | - DESPESAS DE EXERCÍCIOS ANTERIORES                                     | 15000000000 - RECURSOS NÃO VINCULADOS DE IMPOSTOS E TRANSFERÊNCIAS DE IMPOSTOS | Fiscal | 103,25              |
| 33909300000   | - INDENIZAÇÕES E RESTITUIÇÕES   | 15000000000 - RECURSOS NÃO VINCULADOS DE IMPOSTOS E TRANSFERÊNCIAS DE IMPOSTOS | Fiscal | 103,25              |
| 44905200000   | - EQUIPAMENTO E MATERIAL PERMANENTE                                     | 15000000000 - RECURSOS NÃO VINCULADOS DE IMPOSTOS E TRANSFERÊNCIAS DE IMPOSTOS | Fiscal | 7.448,75            |
| 44905200000   | - EQUIPAMENTO E MATERIAL PERMANENTE                                     | 170100001302 - SEMESP - VEICULO  | Fiscal | 60.000,00           |
| <b>Total Projeto/Atividade:</b>   |   |  |        | <b>3.063.405,88</b> |
| <b>1301.2781113352.134 - APOIO A ENTIDADES ESPORTIVAS, EQUIPES E ATLETAS</b>                    |   |  |        |                     |
| 33504300000   | - SUBVENÇÕES SOCIAIS  | 15000000000 - RECURSOS NÃO VINCULADOS DE IMPOSTOS E TRANSFERÊNCIAS DE IMPOSTOS | Fiscal | 120.000,00          |
| 33901400000   | - DIARIAS - PESSOAL CIVIL   | 15000000000 - RECURSOS NÃO VINCULADOS DE IMPOSTOS E TRANSFERÊNCIAS DE IMPOSTOS | Fiscal | 1.032,50            |
| 33903000000   | - MATERIAL DE CONSUMO   | 15000000000 - RECURSOS NÃO VINCULADOS DE IMPOSTOS E TRANSFERÊNCIAS DE IMPOSTOS | Fiscal | 100,00              |
| 33903200000   | - MATERIAL, BEM OU SERVIÇO PARA DISTRIBUIÇÃO GRATUITA                   | 15000000000 - RECURSOS NÃO VINCULADOS DE IMPOSTOS E TRANSFERÊNCIAS DE IMPOSTOS | Fiscal | 516,25              |
| 33903300000   | - PASSAGENS E DESPESAS COM LOCOMOÇÃO                                    | 15000000000 - RECURSOS NÃO VINCULADOS DE IMPOSTOS E TRANSFERÊNCIAS DE IMPOSTOS | Fiscal | 3.097,50            |
| 33903600000   | - OUTROS SERVIÇOS DE TERCEIROS - PESSOA FÍSICA                          | 15000000000 - RECURSOS NÃO VINCULADOS DE IMPOSTOS E TRANSFERÊNCIAS DE IMPOSTOS | Fiscal | 1.032,50            |
| 33903900000   | - OUTROS SERVIÇOS DE TERCEIROS-PESSOA JURIDICA                          | 15000000000 - RECURSOS NÃO VINCULADOS DE IMPOSTOS E TRANSFERÊNCIAS DE IMPOSTOS | Fiscal | 3.613,75            |
| 33904800000   | - OUTROS AUXÍLIOS FINANCEIROS A PESSOA FISICA                           | 15000000000 - RECURSOS NÃO VINCULADOS DE IMPOSTOS E TRANSFERÊNCIAS DE IMPOSTOS | Fiscal | 128.000,00          |
| <b>Total Projeto/Atividade:</b>   |   |  |        | <b>257.392,50</b>   |
| <b>1301.2781213351.042 - MODERNIZAÇÃO, CONSTRUÇÃO, REFORMA DE ESPAÇOS ESPORTIVOS E DE LAZER</b> |   |  |        |                     |
| 33903000000   | - MATERIAL DE CONSUMO   | 15000000000 - RECURSOS NÃO VINCULADOS DE IMPOSTOS E TRANSFERÊNCIAS DE IMPOSTOS | Fiscal | 11.254,25           |
| 33903600000   | - OUTROS SERVIÇOS DE TERCEIROS - PESSOA FÍSICA                          | 15000000000 - RECURSOS NÃO VINCULADOS DE IMPOSTOS E TRANSFERÊNCIAS DE IMPOSTOS | Fiscal | 103,25              |

|  |  |
|--|--|
|  | MUNICIPIO DE CACHOEIRO DE ITAPEMIRIM                   |
|  | MUNICIPIO DE CACHOEIRO DE ITAPEMIRIM                   |
|  | ESPIRITO SANTO   |
|  | 27.165.588/0001-90                                     |
|  | ANALÍTICO DA DESPESA<br>ORÇAMENTO DO EXERCÍCIO DE 2023 |

| Código | Descrição | Fonte de Recurso | F/S | Valor |
|--------|-----------|------------------|-----|-------|
|--------|-----------|------------------|-----|-------|

| Órgão   | 13 - SECRETARIA MUNICIPAL DE ESPORTES, LAZER E QUALIDADE DE VIDA   |   |        |                     |
|---|--|---|--------|---------------------|
| Unidade   | 01 - SECRETARIA MUNICIPAL DE ESPORTE, LAZER E QUALIDADE DE VIDA    |   |        |                     |
| 33903900000   | OUTROS SERVICOS DE TERCEIROS-PESSOA JURIDICA                       | 150000000000 - RECURSOS NÃO VINCULADOS DE IMPOSTOS E TRANSFERÊNCIAS DE IMPOSTOS | Fiscal | 103,25              |
| 33909200000   | DESPESAS DE EXERCÍCIOS ANTERIORES                                  | 150000000000 - RECURSOS NÃO VINCULADOS DE IMPOSTOS E TRANSFERÊNCIAS DE IMPOSTOS | Fiscal | 103,25              |
| 33909300000   | INDENIZAÇÕES E RESTITUIÇÕES  | 150000000000 - RECURSOS NÃO VINCULADOS DE IMPOSTOS E TRANSFERÊNCIAS DE IMPOSTOS | Fiscal | 103,25              |
| 44905200000   | EQUIPAMENTO E MATERIAL PERMANENTE                                  | 150000000000 - RECURSOS NÃO VINCULADOS DE IMPOSTOS E TRANSFERÊNCIAS DE IMPOSTOS | Fiscal | 309,75              |
| <b>Total Projeto/Atividade:</b>   |  |   |        | <b>11.977,00</b>    |
| <b>1301.2781213352.132 - PROMOÇÃO E FOMENTO DE JOGOS E EVENTOS ESPORTIVOS E DE LAZER</b>                                    |  |   |        |                     |
| 33903000000   | MATERIAL DE CONSUMO  | 150000000000 - RECURSOS NÃO VINCULADOS DE IMPOSTOS E TRANSFERÊNCIAS DE IMPOSTOS | Fiscal | 1.135,75            |
| 33903100000   | PREMIAÇÕES CULTURAIS, ARTÍSTICAS, CIENTÍFICAS, DESPORTIVAS E OUTRA | 150000000000 - RECURSOS NÃO VINCULADOS DE IMPOSTOS E TRANSFERÊNCIAS DE IMPOSTOS | Fiscal | 22.168,25           |
| 33903200000   | MATERIAL, BEM OU SERVIÇO PARA DISTRIBUIÇÃO GRATUITA                | 150000000000 - RECURSOS NÃO VINCULADOS DE IMPOSTOS E TRANSFERÊNCIAS DE IMPOSTOS | Fiscal | 50.398,23           |
| 33903200000   | MATERIAL, BEM OU SERVIÇO PARA DISTRIBUIÇÃO GRATUITA                | 170100001304 - SEMESP - MATERIAL ESPORTIVO                                      | Fiscal | 141.403,80          |
| 33903600000   | OUTROS SERVICOS DE TERCEIROS - PESSOA FÍSICA                       | 150000000000 - RECURSOS NÃO VINCULADOS DE IMPOSTOS E TRANSFERÊNCIAS DE IMPOSTOS | Fiscal | 2.168,25            |
| 33903900000   | OUTROS SERVICOS DE TERCEIROS-PESSOA JURIDICA                       | 150000000000 - RECURSOS NÃO VINCULADOS DE IMPOSTOS E TRANSFERÊNCIAS DE IMPOSTOS | Fiscal | 24.436,50           |
| 44905200000   | EQUIPAMENTO E MATERIAL PERMANENTE                                  | 150000000000 - RECURSOS NÃO VINCULADOS DE IMPOSTOS E TRANSFERÊNCIAS DE IMPOSTOS | Fiscal | 103,25              |
| <b>Total Projeto/Atividade:</b>   |  |   |        | <b>241.814,03</b>   |
| <b>1301.2781313352.133 - AMPLIAÇÃO E MANUTENÇÃO DE NÚCLEOS DE ESPORTE EDUCACIONAL, DE RENDIMENTO E DE QUALIDADE DE VIDA</b> |  |   |        |                     |
| 33903000000   | MATERIAL DE CONSUMO  | 150000000000 - RECURSOS NÃO VINCULADOS DE IMPOSTOS E TRANSFERÊNCIAS DE IMPOSTOS | Fiscal | 2.841,25            |
| 33903100000   | PREMIAÇÕES CULTURAIS, ARTÍSTICAS, CIENTÍFICAS, DESPORTIVAS E OUTRA | 150000000000 - RECURSOS NÃO VINCULADOS DE IMPOSTOS E TRANSFERÊNCIAS DE IMPOSTOS | Fiscal | 1.162,50            |
| 33903200000   | MATERIAL, BEM OU SERVIÇO PARA DISTRIBUIÇÃO GRATUITA                | 150000000000 - RECURSOS NÃO VINCULADOS DE IMPOSTOS E TRANSFERÊNCIAS DE IMPOSTOS | Fiscal | 2.260,00            |
| 33903600000   | OUTROS SERVICOS DE TERCEIROS - PESSOA FÍSICA                       | 150000000000 - RECURSOS NÃO VINCULADOS DE IMPOSTOS E TRANSFERÊNCIAS DE IMPOSTOS | Fiscal | 1.162,50            |
| 33903900000   | OUTROS SERVICOS DE TERCEIROS-PESSOA JURIDICA                       | 150000000000 - RECURSOS NÃO VINCULADOS DE IMPOSTOS E TRANSFERÊNCIAS DE IMPOSTOS | Fiscal | 3.298,25            |
| 44905200000   | EQUIPAMENTO E MATERIAL PERMANENTE                                  | 150000000000 - RECURSOS NÃO VINCULADOS DE IMPOSTOS E TRANSFERÊNCIAS DE IMPOSTOS | Fiscal | 90.103,25           |
| <b>Total Projeto/Atividade:</b>   |  |   |        | <b>100.827,75</b>   |
| <b>Total Unidade:</b>   |  |   |        | <b>3.675.417,16</b> |
| <b>Total Órgão:</b>   |  |   |        | <b>3.675.417,16</b> |



**MUNICIPIO DE CACHOEIRO DE ITAPEMIRIM**  
**MUNICIPIO DE CACHOEIRO DE ITAPEMIRIM**  
**ESPIRITO SANTO**  
**27.165.588/0001-90**  
**ANALÍTICO DA DESPESA**  
**ORÇAMENTO DO EXERCÍCIO DE 2023**

| Código  | Descrição  | Fonte de Recurso  | F/S    | Valor                |
|---|--|---|--------|----------------------|
| <b>Órgão</b>  | <b>14 - SECRETARIA MUNICIPAL DE MANUTENÇÃO E SERVIÇOS</b>            |   |        |                      |
| <b>Unidade</b>  | <b>01 - SECRETARIA MUNICIPAL DE MANUTENÇÃO E SERVIÇOS</b>            |   |        |                      |
| <b>1401.1545114361.045 - CONSTRUÇÃO, AMPLIAÇÃO, REFORMA DE BENS, ÁREAS E LOGRADOUROS PÚBLICOS</b> |  |   |        |                      |
| 33903000000   | MATERIAL DE CONSUMO  | 150000000000 - RECURSOS NÃO VINCULADOS DE IMPOSTOS E TRANSFERÊNCIAS DE IMPOSTOS | Fiscal | 1.200,00             |
| 33903000000   | MATERIAL DE CONSUMO  | 175100000000 - RECURSOS DA CONTRIBUIÇÃO PARA O CUSTEIO DO SERVIÇO DE ILUMINAÇÃO | Fiscal | 500,00               |
| 33903600000   | OUTROS SERVIÇOS DE TERCEIROS - PESSOA FÍSICA                         | 150000000000 - RECURSOS NÃO VINCULADOS DE IMPOSTOS E TRANSFERÊNCIAS DE IMPOSTOS | Fiscal | 100,00               |
| 33903900000   | OUTROS SERVIÇOS DE TERCEIROS-PESSOA JURIDICA                         | 150000000000 - RECURSOS NÃO VINCULADOS DE IMPOSTOS E TRANSFERÊNCIAS DE IMPOSTOS | Fiscal | 3.925.221,71         |
| 33909200000   | DESPESAS DE EXERCÍCIOS ANTERIORES                                    | 150000000000 - RECURSOS NÃO VINCULADOS DE IMPOSTOS E TRANSFERÊNCIAS DE IMPOSTOS | Fiscal | 2.000,00             |
| 33909300000   | INDENIZAÇÕES E RESTITUIÇÕES  | 150000000000 - RECURSOS NÃO VINCULADOS DE IMPOSTOS E TRANSFERÊNCIAS DE IMPOSTOS | Fiscal | 5.000,00             |
| 44905100000   | OBRAS E INSTALAÇÕES  | 150000000000 - RECURSOS NÃO VINCULADOS DE IMPOSTOS E TRANSFERÊNCIAS DE IMPOSTOS | Fiscal | 12.200,00            |
| 44905200000   | EQUIPAMENTO E MATERIAL PERMANENTE                                    | 150000000000 - RECURSOS NÃO VINCULADOS DE IMPOSTOS E TRANSFERÊNCIAS DE IMPOSTOS | Fiscal | 600,00               |
| 44906100000   | AQUISIÇÃO DE IMÓVEIS   | 150000000000 - RECURSOS NÃO VINCULADOS DE IMPOSTOS E TRANSFERÊNCIAS DE IMPOSTOS | Fiscal | 200,00               |
| <b>Total Projeto/Atividade:</b>   |  |   |        | <b>3.947.021,71</b>  |
| <b>1401.1545204032.028 - GESTÃO DE MANUTENÇÃO E SERVIÇOS</b>                                      |  |   |        |                      |
| 31900400000   | CONTRATAÇÃO POR TEMPO DETERMINADO                                    | 150000000000 - RECURSOS NÃO VINCULADOS DE IMPOSTOS E TRANSFERÊNCIAS DE IMPOSTOS | Fiscal | 2.703.858,40         |
| 31901100000   | VENCIMENTOS E VANTAGENS FIXAS - PESSOAL CIVIL                        | 150000000000 - RECURSOS NÃO VINCULADOS DE IMPOSTOS E TRANSFERÊNCIAS DE IMPOSTOS | Fiscal | 9.635.420,82         |
| 31901300000   | OBRIGAÇÕES PATRONAIS   | 150000000000 - RECURSOS NÃO VINCULADOS DE IMPOSTOS E TRANSFERÊNCIAS DE IMPOSTOS | Fiscal | 931.637,89           |
| 31901600000   | OUTRAS DESPESAS VARIÁVEIS - PESSOAL CIVIL                            | 150000000000 - RECURSOS NÃO VINCULADOS DE IMPOSTOS E TRANSFERÊNCIAS DE IMPOSTOS | Fiscal | 206,50               |
| 31909400000   | INDENIZAÇÕES E RESTITUIÇÕES TRABALHISTAS                             | 150000000000 - RECURSOS NÃO VINCULADOS DE IMPOSTOS E TRANSFERÊNCIAS DE IMPOSTOS | Fiscal | 103,25               |
| 31909600000   | RESSARCIMENTO DE DESP. DE PESSOAL REQUISITADO                        | 150000000000 - RECURSOS NÃO VINCULADOS DE IMPOSTOS E TRANSFERÊNCIAS DE IMPOSTOS | Fiscal | 103,25               |
| 31911300000   | OBRIGAÇÕES PATRONAIS - OP. INTRA-ORÇAMENTÁRIAS                       | 150000000000 - RECURSOS NÃO VINCULADOS DE IMPOSTOS E TRANSFERÊNCIAS DE IMPOSTOS | Fiscal | 1.057.705,35         |
| 33900800000   | OUTROS BENEFÍCIOS ASSISTENCIAIS DO SERVIDOR E DO MILITAR             | 150000000000 - RECURSOS NÃO VINCULADOS DE IMPOSTOS E TRANSFERÊNCIAS DE IMPOSTOS | Fiscal | 7.465,00             |
| 33901400000   | DIARIAS - PESSOAL CIVIL  | 150000000000 - RECURSOS NÃO VINCULADOS DE IMPOSTOS E TRANSFERÊNCIAS DE IMPOSTOS | Fiscal | 100,00               |
| 33903000000   | MATERIAL DE CONSUMO  | 150000000000 - RECURSOS NÃO VINCULADOS DE IMPOSTOS E TRANSFERÊNCIAS DE IMPOSTOS | Fiscal | 169.749,27           |
| 33903300000   | PASSAGENS E DESPESAS COM LOCOMOÇÃO                                   | 150000000000 - RECURSOS NÃO VINCULADOS DE IMPOSTOS E TRANSFERÊNCIAS DE IMPOSTOS | Fiscal | 1.300,00             |
| 33903400000   | OUTRAS DESPESAS DE PESSOAL DECORRENTES DE CONTRATOS TERCEIRIZAÇÃO    | 150000000000 - RECURSOS NÃO VINCULADOS DE IMPOSTOS E TRANSFERÊNCIAS DE IMPOSTOS | Fiscal | 100,00               |
| 33903500000   | SERVIÇOS DE CONSULTORIA  | 150000000000 - RECURSOS NÃO VINCULADOS DE IMPOSTOS E TRANSFERÊNCIAS DE IMPOSTOS | Fiscal | 10.000,00            |
| 33903600000   | OUTROS SERVIÇOS DE TERCEIROS - PESSOA FÍSICA                         | 150000000000 - RECURSOS NÃO VINCULADOS DE IMPOSTOS E TRANSFERÊNCIAS DE IMPOSTOS | Fiscal | 75.000,00            |
| 33903700000   | LOCAÇÃO DE MAO-DE-OBRA   | 150000000000 - RECURSOS NÃO VINCULADOS DE IMPOSTOS E TRANSFERÊNCIAS DE IMPOSTOS | Fiscal | 200,00               |
| 33903900000   | OUTROS SERVIÇOS DE TERCEIROS-PESSOA JURIDICA                         | 150000000000 - RECURSOS NÃO VINCULADOS DE IMPOSTOS E TRANSFERÊNCIAS DE IMPOSTOS | Fiscal | 1.159.241,00         |
| 33904000000   | SERVIÇOS DE TECNOLOGIA DA INFORMAÇÃO E COMUNICAÇÃO - PESSOA JURÍDICA | 150000000000 - RECURSOS NÃO VINCULADOS DE IMPOSTOS E TRANSFERÊNCIAS DE IMPOSTOS | Fiscal | 1.300,00             |
| 33904600000   | AUXÍLIO-ALIMENTAÇÃO  | 150000000000 - RECURSOS NÃO VINCULADOS DE IMPOSTOS E TRANSFERÊNCIAS DE IMPOSTOS | Fiscal | 2.914.200,00         |
| 33904700000   | OBRIGAÇÕES TRIBUTARIAS E CONTRIBUTIVAS                               | 150000000000 - RECURSOS NÃO VINCULADOS DE IMPOSTOS E TRANSFERÊNCIAS DE IMPOSTOS | Fiscal | 12.000,00            |
| 33909200000   | DESPESAS DE EXERCÍCIOS ANTERIORES                                    | 150000000000 - RECURSOS NÃO VINCULADOS DE IMPOSTOS E TRANSFERÊNCIAS DE IMPOSTOS | Fiscal | 2.165,00             |
| 33909300000   | INDENIZAÇÕES E RESTITUIÇÕES  | 150000000000 - RECURSOS NÃO VINCULADOS DE IMPOSTOS E TRANSFERÊNCIAS DE IMPOSTOS | Fiscal | 2.065,00             |
| 44905200000   | EQUIPAMENTO E MATERIAL PERMANENTE                                    | 150000000000 - RECURSOS NÃO VINCULADOS DE IMPOSTOS E TRANSFERÊNCIAS DE IMPOSTOS | Fiscal | 10.503,25            |
| <b>Total Projeto/Atividade:</b>   |  |   |        | <b>18.694.423,98</b> |
| <b>1401.1545214361.044 - EXPANSÃO DE REDE DE ILUMINAÇÃO PÚBLICA</b>                               |  |   |        |                      |
| 33903000000   | MATERIAL DE CONSUMO  | 175100000000 - RECURSOS DA CONTRIBUIÇÃO PARA O CUSTEIO DO SERVIÇO DE ILUMINAÇÃO | Fiscal | 600,00               |



**MUNICÍPIO DE CACHOEIRO DE ITAPEMIRIM**  
**MUNICÍPIO DE CACHOEIRO DE ITAPEMIRIM**  
**ESPIRITO SANTO**  
**27.165.588/0001-90**  
**ANALÍTICO DA DESPESA**  
**ORÇAMENTO DO EXERCÍCIO DE 2023**

| Código  | Descrição   | Fonte de Recurso  | F/S    | Valor                |
|---|---|---|--------|----------------------|
| <b>Órgão</b>  | <b>14 - SECRETARIA MUNICIPAL DE MANUTENÇÃO E SERVIÇOS</b> |   |        |                      |
| <b>Unidade</b>  | <b>01 - SECRETARIA MUNICIPAL DE MANUTENÇÃO E SERVIÇOS</b> |   |        |                      |
| 33903900000   | OUTROS SERVICOS DE TERCEIROS-PESSOA JURIDICA              | 175100000000 - RECURSOS DA CONTRIBUIÇÃO PARA O CUSTEIO DO SERVIÇO DE ILUMINAÇ | Fiscal | 327.680,42           |
| 33909200000   | DESPESAS DE EXERCÍCIOS ANTERIORES                         | 175100000000 - RECURSOS DA CONTRIBUIÇÃO PARA O CUSTEIO DO SERVIÇO DE ILUMINAÇ | Fiscal | 200,00               |
| 33909300000   | INDENIZAÇÕES E RESTITUIÇÕES                               | 175100000000 - RECURSOS DA CONTRIBUIÇÃO PARA O CUSTEIO DO SERVIÇO DE ILUMINAÇ | Fiscal | 100,00               |
| 44905100000   | OBRAS E INSTALAÇÕES                                       | 175100000000 - RECURSOS DA CONTRIBUIÇÃO PARA O CUSTEIO DO SERVIÇO DE ILUMINAÇ | Fiscal | 300,00               |
| 44905200000   | EQUIPAMENTO E MATERIAL PERMANENTE                         | 175100000000 - RECURSOS DA CONTRIBUIÇÃO PARA O CUSTEIO DO SERVIÇO DE ILUMINAÇ | Fiscal | 409,75               |
| 44906100000   | AQUISIÇÃO DE IMÓVEIS                                      | 175100000000 - RECURSOS DA CONTRIBUIÇÃO PARA O CUSTEIO DO SERVIÇO DE ILUMINAÇ | Fiscal | 300,00               |
| <b>Total Projeto/Atividade:</b>   |   |   |        | <b>329.590,17</b>    |
| <b>1401.1545214361.046 - AMPLIAR E MODERNIZAR O PARQUE DE ILUMINAÇÃO PÚBLICA POR MEIO DA IMPLANTAÇÃO DE PARCERIA PÚBLICO PRIV</b> |   |   |        |                      |
| 33903900000   | OUTROS SERVICOS DE TERCEIROS-PESSOA JURIDICA              | 150000000000 - RECURSOS NÃO VINCULADOS DE IMPOSTOS E TRANSFERÊNCIAS DE IMPOST | Fiscal | 1.000,00             |
| 33903900000   | OUTROS SERVICOS DE TERCEIROS-PESSOA JURIDICA              | 175100000000 - RECURSOS DA CONTRIBUIÇÃO PARA O CUSTEIO DO SERVIÇO DE ILUMINAÇ | Fiscal | 4.000.000,00         |
| <b>Total Projeto/Atividade:</b>   |   |   |        | <b>4.001.000,00</b>  |
| <b>1401.1545214362.135 - RECOLHIMENTO DE RESÍDUOS SÓLIDOS</b>   |   |   |        |                      |
| 33903900000   | OUTROS SERVICOS DE TERCEIROS-PESSOA JURIDICA              | 150000000000 - RECURSOS NÃO VINCULADOS DE IMPOSTOS E TRANSFERÊNCIAS DE IMPOST | Fiscal | 6.000.000,00         |
| 33909200000   | DESPESAS DE EXERCÍCIOS ANTERIORES                         | 150000000000 - RECURSOS NÃO VINCULADOS DE IMPOSTOS E TRANSFERÊNCIAS DE IMPOST | Fiscal | 200,00               |
| 33909300000   | INDENIZAÇÕES E RESTITUIÇÕES                               | 150000000000 - RECURSOS NÃO VINCULADOS DE IMPOSTOS E TRANSFERÊNCIAS DE IMPOST | Fiscal | 100,00               |
| <b>Total Projeto/Atividade:</b>   |   |   |        | <b>6.000.300,00</b>  |
| <b>1401.1545214362.136 - MANUTENÇÃO DO SISTEMA DE ILUMINAÇÃO PÚBLICA</b>  |   |   |        |                      |
| 33901400000   | DIARIAS - PESSOAL CIVIL                                   | 175100000000 - RECURSOS DA CONTRIBUIÇÃO PARA O CUSTEIO DO SERVIÇO DE ILUMINAÇ | Fiscal | 100,00               |
| 33903000000   | MATERIAL DE CONSUMO                                       | 175100000000 - RECURSOS DA CONTRIBUIÇÃO PARA O CUSTEIO DO SERVIÇO DE ILUMINAÇ | Fiscal | 1.209,75             |
| 33903300000   | PASSAGENS E DESPESAS COM LOCOMOÇÃO                        | 175100000000 - RECURSOS DA CONTRIBUIÇÃO PARA O CUSTEIO DO SERVIÇO DE ILUMINAÇ | Fiscal | 100,00               |
| 33903500000   | SERVICOS DE CONSULTORIA                                   | 175100000000 - RECURSOS DA CONTRIBUIÇÃO PARA O CUSTEIO DO SERVIÇO DE ILUMINAÇ | Fiscal | 100,00               |
| 33903600000   | OUTROS SERVICOS DE TERCEIROS - PESSOA FÍSICA              | 175100000000 - RECURSOS DA CONTRIBUIÇÃO PARA O CUSTEIO DO SERVIÇO DE ILUMINAÇ | Fiscal | 100,00               |
| 33903700000   | LOCAÇÃO DE MAO-DE-OBRA                                    | 175100000000 - RECURSOS DA CONTRIBUIÇÃO PARA O CUSTEIO DO SERVIÇO DE ILUMINAÇ | Fiscal | 100,00               |
| 33903900000   | OUTROS SERVICOS DE TERCEIROS-PESSOA JURIDICA              | 175100000000 - RECURSOS DA CONTRIBUIÇÃO PARA O CUSTEIO DO SERVIÇO DE ILUMINAÇ | Fiscal | 12.451.990,97        |
| 33909200000   | DESPESAS DE EXERCÍCIOS ANTERIORES                         | 175100000000 - RECURSOS DA CONTRIBUIÇÃO PARA O CUSTEIO DO SERVIÇO DE ILUMINAÇ | Fiscal | 400,00               |
| 33909300000   | INDENIZAÇÕES E RESTITUIÇÕES                               | 175100000000 - RECURSOS DA CONTRIBUIÇÃO PARA O CUSTEIO DO SERVIÇO DE ILUMINAÇ | Fiscal | 100,00               |
| 44905100000   | OBRAS E INSTALAÇÕES                                       | 175100000000 - RECURSOS DA CONTRIBUIÇÃO PARA O CUSTEIO DO SERVIÇO DE ILUMINAÇ | Fiscal | 300,00               |
| 44905200000   | EQUIPAMENTO E MATERIAL PERMANENTE                         | 175100000000 - RECURSOS DA CONTRIBUIÇÃO PARA O CUSTEIO DO SERVIÇO DE ILUMINAÇ | Fiscal | 1.100,00             |
| 44906100000   | AQUISIÇÃO DE IMÓVEIS                                      | 175100000000 - RECURSOS DA CONTRIBUIÇÃO PARA O CUSTEIO DO SERVIÇO DE ILUMINAÇ | Fiscal | 100,00               |
| <b>Total Projeto/Atividade:</b>   |   |   |        | <b>12.455.700,72</b> |
| <b>1401.1545214362.137 - MANUTENÇÃO E REVITALIZAÇÃO DE BENS E ÁREAS PÚBLICAS</b>  |   |   |        |                      |
| 33903000000   | MATERIAL DE CONSUMO                                       | 150000000000 - RECURSOS NÃO VINCULADOS DE IMPOSTOS E TRANSFERÊNCIAS DE IMPOST | Fiscal | 457.976,21           |
| 33903900000   | OUTROS SERVICOS DE TERCEIROS-PESSOA JURIDICA              | 150000000000 - RECURSOS NÃO VINCULADOS DE IMPOSTOS E TRANSFERÊNCIAS DE IMPOST | Fiscal | 2.280.300,00         |
| 33909200000   | DESPESAS DE EXERCÍCIOS ANTERIORES                         | 150000000000 - RECURSOS NÃO VINCULADOS DE IMPOSTOS E TRANSFERÊNCIAS DE IMPOST | Fiscal | 200,00               |
| 33909300000   | INDENIZAÇÕES E RESTITUIÇÕES                               | 150000000000 - RECURSOS NÃO VINCULADOS DE IMPOSTOS E TRANSFERÊNCIAS DE IMPOST | Fiscal | 100,00               |
| 44905100000   | OBRAS E INSTALAÇÕES                                       | 150000000000 - RECURSOS NÃO VINCULADOS DE IMPOSTOS E TRANSFERÊNCIAS DE IMPOST | Fiscal | 400,00               |
| 44905200000   | EQUIPAMENTO E MATERIAL PERMANENTE                         | 150000000000 - RECURSOS NÃO VINCULADOS DE IMPOSTOS E TRANSFERÊNCIAS DE IMPOST | Fiscal | 1.800,00             |

|  <b>MUNICIPIO DE CACHOEIRO DE ITAPEMIRIM</b><br><b>MUNICIPIO DE CACHOEIRO DE ITAPEMIRIM</b><br><b>ESPIRITO SANTO</b><br><b>27.165.588/0001-90</b><br><b>ANALÍTICO DA DESPESA</b><br><b>ORÇAMENTO DO EXERCÍCIO DE 2023</b> |  |   |        |                      |
|---|--|---|--------|----------------------|
| Código  | Descrição  | Fonte de Recurso  | F/S    | Valor                |
| Órgão   | 14 - SECRETARIA MUNICIPAL DE MANUTENÇÃO E SERVIÇOS |   |        |                      |
| Unidade   | 01 - SECRETARIA MUNICIPAL DE MANUTENÇÃO E SERVIÇOS |   |        |                      |
| 44906100000 - AQUISIÇÃO DE IMÓVEIS  |  | 150000000000 - RECURSOS NÃO VINCULADOS DE IMPOSTOS E TRANSFERÊNCIAS DE IMPOSTOS | Fiscal | 300,00               |
| <b>Total Projeto/Atividade:</b>   |  |   |        | <b>2.741.076,21</b>  |
| <b>Total Unidade:</b>   |  |   |        | <b>48.169.112,79</b> |
| <b>Total Órgão:</b>   |  |   |        | <b>48.169.112,79</b> |





**MUNICIPIO DE CACHOEIRO DE ITAPEMIRIM**  
**MUNICIPIO DE CACHOEIRO DE ITAPEMIRIM**  
**ESPIRITO SANTO**  
**27.165.588/0001-90**  
**ANALÍTICO DA DESPESA**  
**ORÇAMENTO DO EXERCÍCIO DE 2023**

| Código | Descrição | Fonte de Recurso | F/S | Valor |
|--------|-----------|------------------|-----|-------|
|--------|-----------|------------------|-----|-------|

|       |                                    |  |  |  |
|-------|------------------------------------|--|--|--|
| Órgão | 16 - SECRETARIA MUNICIPAL DE SAUDE |  |  |  |
|-------|------------------------------------|--|--|--|

|         |                               |  |  |  |
|---------|-------------------------------|--|--|--|
| Unidade | 02 - FUNDO MUNICIPAL DE SAÚDE |  |  |  |
|---------|-------------------------------|--|--|--|

|  |  |  |  |  |
|--|--|--|--|--|
| <b>1602.1012208132.066 - GESTÃO DE SISTEMAS ADMINISTRATIVOS CORPORATIVOS</b> |  |  |  |  |
|--|--|--|--|--|

|   |   |        |          |
|---|---|--------|----------|
| 33904000000 - SERVIÇOS DE TECNOLOGIA DA INFORMAÇÃO E COMUNICAÇÃO - PESSOA JURÍD | 150000150000 - RECEITA DE IMPOSTOS E DE TRANSFERÊNCIA DE IMPOSTOS - SAÚDE | Fiscal | 2.065,00 |
|---|---|--------|----------|

|                                 |  |  |                 |
|---------------------------------|--|--|-----------------|
| <b>Total Projeto/Atividade:</b> |  |  | <b>2.065,00</b> |
|---------------------------------|--|--|-----------------|

|   |  |  |  |  |
|---|--|--|--|--|
| <b>1602.1012216382.143 - GESTÃO ADMINISTRATIVA DA SAÚDE</b> |  |  |  |  |
|---|--|--|--|--|

|   |   |        |              |
|---|---|--------|--------------|
| 31900400000 - CONTRATAÇÃO POR TEMPO DETERMINADO | 150000150000 - RECEITA DE IMPOSTOS E DE TRANSFERÊNCIA DE IMPOSTOS - SAÚDE | Fiscal | 2.207.332,43 |
|---|---|--------|--------------|

|   |   |        |              |
|---|---|--------|--------------|
| 31901100000 - VENCIMENTOS E VANTAGENS FIXAS - PESSOAL CIVIL | 150000150000 - RECEITA DE IMPOSTOS E DE TRANSFERÊNCIA DE IMPOSTOS - SAÚDE | Fiscal | 3.269.737,50 |
|---|---|--------|--------------|

|                                    |   |        |            |
|------------------------------------|---|--------|------------|
| 31901300000 - OBRIGAÇÕES PATRONAIS | 150000150000 - RECEITA DE IMPOSTOS E DE TRANSFERÊNCIA DE IMPOSTOS - SAÚDE | Fiscal | 521.515,75 |
|------------------------------------|---|--------|------------|

|   |   |        |           |
|---|---|--------|-----------|
| 31901600000 - OUTRAS DESPESAS VARIÁVEIS - PESSOAL CIVIL | 150000150000 - RECEITA DE IMPOSTOS E DE TRANSFERÊNCIA DE IMPOSTOS - SAÚDE | Fiscal | 11.460,75 |
|---|---|--------|-----------|

|  |   |        |        |
|--|---|--------|--------|
| 31909400000 - INDENIZAÇÕES E RESTITUIÇÕES TRABALHISTAS | 150000150000 - RECEITA DE IMPOSTOS E DE TRANSFERÊNCIA DE IMPOSTOS - SAÚDE | Fiscal | 103,25 |
|--|---|--------|--------|

|   |   |        |            |
|---|---|--------|------------|
| 31909600000 - RESSARCIMENTO DE DESP. DE PESSOAL REQUISITADO | 150000150000 - RECEITA DE IMPOSTOS E DE TRANSFERÊNCIA DE IMPOSTOS - SAÚDE | Fiscal | 260.000,00 |
|---|---|--------|------------|

|  |   |        |            |
|--|---|--------|------------|
| 31911300000 - OBRIGAÇÕES PATRONAIS - OP. INTRA-ORÇAMENTÁRIAS | 150000150000 - RECEITA DE IMPOSTOS E DE TRANSFERÊNCIA DE IMPOSTOS - SAÚDE | Fiscal | 414.032,50 |
|--|---|--------|------------|

|  |   |        |        |
|--|---|--------|--------|
| 31919600000 - RESSARCIMENTO DE DESPESAS DE PESSOAL REQUISITADO OP. INTRA-ORÇAMEI | 150000150000 - RECEITA DE IMPOSTOS E DE TRANSFERÊNCIA DE IMPOSTOS - SAÚDE | Fiscal | 103,25 |
|--|---|--------|--------|

|  |   |        |           |
|--|---|--------|-----------|
| 33900800000 - OUTROS BENEFÍCIOS ASSISTENCIAIS DO SERVIDOR E DO MILITAR | 150000150000 - RECEITA DE IMPOSTOS E DE TRANSFERÊNCIA DE IMPOSTOS - SAÚDE | Fiscal | 19.682,50 |
|--|---|--------|-----------|

|                                       |   |        |          |
|---------------------------------------|---|--------|----------|
| 33901400000 - DIARIAS - PESSOAL CIVIL | 150000150000 - RECEITA DE IMPOSTOS E DE TRANSFERÊNCIA DE IMPOSTOS - SAÚDE | Fiscal | 5.320,00 |
|---------------------------------------|---|--------|----------|

|                                   |   |        |           |
|-----------------------------------|---|--------|-----------|
| 33903000000 - MATERIAL DE CONSUMO | 150000150000 - RECEITA DE IMPOSTOS E DE TRANSFERÊNCIA DE IMPOSTOS - SAÚDE | Fiscal | 89.706,03 |
|-----------------------------------|---|--------|-----------|

|                                   |  |        |           |
|-----------------------------------|--|--------|-----------|
| 33903000000 - MATERIAL DE CONSUMO | 160000050004 - PROG FINANC AÇOES ALIM NUTRIÇÃO | Fiscal | 30.200,00 |
|-----------------------------------|--|--------|-----------|

|  |   |        |          |
|--|---|--------|----------|
| 33903300000 - PASSAGENS E DESPESAS COM LOCOMOÇÃO | 150000150000 - RECEITA DE IMPOSTOS E DE TRANSFERÊNCIA DE IMPOSTOS - SAÚDE | Fiscal | 5.162,50 |
|--|---|--------|----------|

|  |   |        |          |
|--|---|--------|----------|
| 33903400000 - OUTRAS DESPESAS DE PESSOAL DECORRENTES DE CONTRATOS TERCEIRIZAÇÃ | 150000150000 - RECEITA DE IMPOSTOS E DE TRANSFERÊNCIA DE IMPOSTOS - SAÚDE | Fiscal | 2.065,00 |
|--|---|--------|----------|

|  |   |        |            |
|--|---|--------|------------|
| 33903600000 - OUTROS SERVICOS DE TERCEIROS - PESSOA FÍSICA | 150000150000 - RECEITA DE IMPOSTOS E DE TRANSFERÊNCIA DE IMPOSTOS - SAÚDE | Fiscal | 374.062,50 |
|--|---|--------|------------|

|  |                                  |        |           |
|--|----------------------------------|--------|-----------|
| 33903600000 - OUTROS SERVICOS DE TERCEIROS - PESSOA FÍSICA | 165900000001 - REC TX VINC SAUDE | Fiscal | 50.000,00 |
|--|----------------------------------|--------|-----------|

|                                      |   |        |          |
|--------------------------------------|---|--------|----------|
| 33903700000 - LOCAÇÃO DE MAO-DE-OBRA | 150000150000 - RECEITA DE IMPOSTOS E DE TRANSFERÊNCIA DE IMPOSTOS - SAÚDE | Fiscal | 7.829,75 |
|--------------------------------------|---|--------|----------|

|  |   |        |              |
|--|---|--------|--------------|
| 33903900000 - OUTROS SERVICOS DE TERCEIROS-PESSOA JURIDICA | 150000150000 - RECEITA DE IMPOSTOS E DE TRANSFERÊNCIA DE IMPOSTOS - SAÚDE | Fiscal | 4.601.055,50 |
|--|---|--------|--------------|

|  |                                  |        |            |
|--|----------------------------------|--------|------------|
| 33903900000 - OUTROS SERVICOS DE TERCEIROS-PESSOA JURIDICA | 165900000001 - REC TX VINC SAUDE | Fiscal | 103.230,00 |
|--|----------------------------------|--------|------------|

|                                   |   |        |               |
|-----------------------------------|---|--------|---------------|
| 33904600000 - AUXILIO-ALIMENTAÇÃO | 150000150000 - RECEITA DE IMPOSTOS E DE TRANSFERÊNCIA DE IMPOSTOS - SAÚDE | Fiscal | 10.248.000,00 |
|-----------------------------------|---|--------|---------------|

|  |   |        |            |
|--|---|--------|------------|
| 33904700000 - OBRIGAÇÕES TRIBUTARIAS E CONTRIBUTIVAS | 150000150000 - RECEITA DE IMPOSTOS E DE TRANSFERÊNCIA DE IMPOSTOS - SAÚDE | Fiscal | 470.162,50 |
|--|---|--------|------------|

|   |   |        |           |
|---|---|--------|-----------|
| 44905200000 - EQUIPAMENTO E MATERIAL PERMANENTE | 150000150000 - RECEITA DE IMPOSTOS E DE TRANSFERÊNCIA DE IMPOSTOS - SAÚDE | Fiscal | 44.914,78 |
|---|---|--------|-----------|

|   |  |        |          |
|---|--|--------|----------|
| 44905200000 - EQUIPAMENTO E MATERIAL PERMANENTE | 175500001616 - ALIENAÇÃO OUTROS BENS MOVEIS - PMCI - SEMUS | Fiscal | 7.743,75 |
|---|--|--------|----------|

|                                 |  |  |                      |
|---------------------------------|--|--|----------------------|
| <b>Total Projeto/Atividade:</b> |  |  | <b>22.743.420,24</b> |
|---------------------------------|--|--|----------------------|

|  |  |  |  |  |
|--|--|--|--|--|
| <b>1602.1012216382.144 - GESTÃO DO CONSELHO MUNICIPAL DE SAÚDE</b> |  |  |  |  |
|--|--|--|--|--|

|   |   |        |          |
|---|---|--------|----------|
| 31900400000 - CONTRATAÇÃO POR TEMPO DETERMINADO | 150000150000 - RECEITA DE IMPOSTOS E DE TRANSFERÊNCIA DE IMPOSTOS - SAÚDE | Fiscal | 4.858,50 |
|---|---|--------|----------|

|   |   |        |           |
|---|---|--------|-----------|
| 31901100000 - VENCIMENTOS E VANTAGENS FIXAS - PESSOAL CIVIL | 150000150000 - RECEITA DE IMPOSTOS E DE TRANSFERÊNCIA DE IMPOSTOS - SAÚDE | Fiscal | 54.247,50 |
|---|---|--------|-----------|

|                                    |   |        |          |
|------------------------------------|---|--------|----------|
| 31901300000 - OBRIGAÇÕES PATRONAIS | 150000150000 - RECEITA DE IMPOSTOS E DE TRANSFERÊNCIA DE IMPOSTOS - SAÚDE | Fiscal | 3.081,25 |
|------------------------------------|---|--------|----------|

|   |   |        |        |
|---|---|--------|--------|
| 31901600000 - OUTRAS DESPESAS VARIÁVEIS - PESSOAL CIVIL | 150000150000 - RECEITA DE IMPOSTOS E DE TRANSFERÊNCIA DE IMPOSTOS - SAÚDE | Fiscal | 516,25 |
|---|---|--------|--------|

|  |   |        |          |
|--|---|--------|----------|
| 31911300000 - OBRIGAÇÕES PATRONAIS - OP. INTRA-ORÇAMENTÁRIAS | 150000150000 - RECEITA DE IMPOSTOS E DE TRANSFERÊNCIA DE IMPOSTOS - SAÚDE | Fiscal | 5.200,75 |
|--|---|--------|----------|

|  |   |        |        |
|--|---|--------|--------|
| 33900800000 - OUTROS BENEFÍCIOS ASSISTENCIAIS DO SERVIDOR E DO MILITAR | 150000150000 - RECEITA DE IMPOSTOS E DE TRANSFERÊNCIA DE IMPOSTOS - SAÚDE | Fiscal | 265,00 |
|--|---|--------|--------|

|  |   |        |          |
|--|---|--------|----------|
| 33903600000 - OUTROS SERVICOS DE TERCEIROS - PESSOA FÍSICA | 150000150000 - RECEITA DE IMPOSTOS E DE TRANSFERÊNCIA DE IMPOSTOS - SAÚDE | Fiscal | 8.857,50 |
|--|---|--------|----------|

|  |   |        |           |
|--|---|--------|-----------|
| 33903900000 - OUTROS SERVICOS DE TERCEIROS-PESSOA JURIDICA | 150000150000 - RECEITA DE IMPOSTOS E DE TRANSFERÊNCIA DE IMPOSTOS - SAÚDE | Fiscal | 50.006,25 |
|--|---|--------|-----------|



**MUNICIPIO DE CACHOEIRO DE ITAPEMIRIM**  
**MUNICIPIO DE CACHOEIRO DE ITAPEMIRIM**  
**ESPIRITO SANTO**  
**27.165.588/0001-90**  
**ANALÍTICO DA DESPESA**  
**ORÇAMENTO DO EXERCÍCIO DE 2023**

| Código | Descrição | Fonte de Recurso | F/S | Valor |
|--------|-----------|------------------|-----|-------|
|--------|-----------|------------------|-----|-------|

| Órgão  | 16 - SECRETARIA MUNICIPAL DE SAUDE  |        |                     |  |
|--|---|--------|---------------------|--|
| Unidade  | 02 - FUNDO MUNICIPAL DE SAUDE   |        |                     |  |
| 44905200000 - EQUIPAMENTO E MATERIAL PERMANENTE                                    | 150000150000 - RECEITA DE IMPOSTOS E DE TRANSFERÊNCIA DE IMPOSTOS - SAÚDE | Fiscal | 3.097,50            |  |
| <b>Total Projeto/Atividade:</b>  |   |        | <b>130.130,50</b>   |  |
| <b>1602.1012216432.157 - ENFRENTAMENTO DA EMERGÊNCIA COVID</b>                     |   |        |                     |  |
| 31900400000 - CONTRATAÇÃO POR TEMPO DETERMINADO                                    | 150000150000 - RECEITA DE IMPOSTOS E DE TRANSFERÊNCIA DE IMPOSTOS - SAÚDE | Fiscal | 103,25              |  |
| 31901100000 - VENCIMENTOS E VANTAGENS FIXAS - PESSOAL CIVIL                        | 150000150000 - RECEITA DE IMPOSTOS E DE TRANSFERÊNCIA DE IMPOSTOS - SAÚDE | Fiscal | 309,75              |  |
| 33900800000 - OUTROS BENEFÍCIOS ASSISTENCIAIS DO SERVIDOR E DO MILITAR             | 150000150000 - RECEITA DE IMPOSTOS E DE TRANSFERÊNCIA DE IMPOSTOS - SAÚDE | Fiscal | 103,25              |  |
| 33903000000 - MATERIAL DE CONSUMO  | 150000150000 - RECEITA DE IMPOSTOS E DE TRANSFERÊNCIA DE IMPOSTOS - SAÚDE | Fiscal | 413,00              |  |
| 33903600000 - OUTROS SERVIÇOS DE TERCEIROS - PESSOA FÍSICA                         | 150000150000 - RECEITA DE IMPOSTOS E DE TRANSFERÊNCIA DE IMPOSTOS - SAÚDE | Fiscal | 103,25              |  |
| 33903900000 - OUTROS SERVIÇOS DE TERCEIROS-PESSOA JURIDICA                         | 150000150000 - RECEITA DE IMPOSTOS E DE TRANSFERÊNCIA DE IMPOSTOS - SAÚDE | Fiscal | 309,75              |  |
| 33933900000 - OUTROS SERVIÇOS DE TERCEIROS - PESSOA JURÍDICA - CONSÓRCIO PÚBLICO D | 150000150000 - RECEITA DE IMPOSTOS E DE TRANSFERÊNCIA DE IMPOSTOS - SAÚDE | Fiscal | 103,25              |  |
| 44905200000 - EQUIPAMENTO E MATERIAL PERMANENTE                                    | 150000150000 - RECEITA DE IMPOSTOS E DE TRANSFERÊNCIA DE IMPOSTOS - SAÚDE | Fiscal | 103,25              |  |
| <b>Total Projeto/Atividade:</b>  |   |        | <b>1.548,75</b>     |  |
| <b>1602.1030108132.066 - GESTÃO DE SISTEMAS ADMINISTRATIVOS CORPORATIVOS</b>       |   |        |                     |  |
| 33903900000 - OUTROS SERVIÇOS DE TERCEIROS-PESSOA JURIDICA                         | 150000150000 - RECEITA DE IMPOSTOS E DE TRANSFERÊNCIA DE IMPOSTOS - SAÚDE | Fiscal | 20.000,00           |  |
| 33903900000 - OUTROS SERVIÇOS DE TERCEIROS-PESSOA JURIDICA                         | 16000001019 - AB - INCENT. FINANC.DA APS                                  | Fiscal | 18.842,09           |  |
| <b>Total Projeto/Atividade:</b>  |   |        | <b>38.842,09</b>    |  |
| <b>1602.1030116391.047 - APARELHAMENTO E REAPARELHAMENTO DA ATENÇÃO BÁSICA</b>     |   |        |                     |  |
| 44905200000 - EQUIPAMENTO E MATERIAL PERMANENTE                                    | 150000150000 - RECEITA DE IMPOSTOS E DE TRANSFERÊNCIA DE IMPOSTOS - SAÚDE | Fiscal | 5.322,50            |  |
| 44905200000 - EQUIPAMENTO E MATERIAL PERMANENTE                                    | 16000001019 - AB - INCENT. FINANC.DA APS                                  | Fiscal | 299.893,75          |  |
| 44905200000 - EQUIPAMENTO E MATERIAL PERMANENTE                                    | 16010006007 - BL INVEST AQUIS EQUIP MAT PERMANENTE                        | Fiscal | 801.000,00          |  |
| 44905200000 - EQUIPAMENTO E MATERIAL PERMANENTE                                    | 16010006008 - BL INVEST AQUIS VEICULO                                     | Fiscal | 60.100,00           |  |
| 44905200000 - EQUIPAMENTO E MATERIAL PERMANENTE                                    | 175500001616 - ALIENAÇÃO OUTROS BENS MOVEIS - PMCI - SEMUS                | Fiscal | 38.017,50           |  |
| <b>Total Projeto/Atividade:</b>  |   |        | <b>1.204.333,75</b> |  |
| <b>1602.1030116391.048 - CONSTRUÇÃO E AMPLIAÇÃO DE UNIDADE BÁSICA DE SAÚDE</b>     |   |        |                     |  |
| 44905100000 - OBRAS E INSTALAÇÕES  | 150000150000 - RECEITA DE IMPOSTOS E DE TRANSFERÊNCIA DE IMPOSTOS - SAÚDE | Fiscal | 2.162,00            |  |
| 44905100000 - OBRAS E INSTALAÇÕES  | 16010006005 - BL INVEST CONST UND BAS SAUDE                               | Fiscal | 1.485.849,00        |  |
| <b>Total Projeto/Atividade:</b>  |   |        | <b>1.488.011,00</b> |  |
| <b>1602.1030116391.049 - REFORMA DE UNIDADE BÁSICA DE SAÚDE</b>                    |   |        |                     |  |
| 33903900000 - OUTROS SERVIÇOS DE TERCEIROS-PESSOA JURIDICA                         | 150000150000 - RECEITA DE IMPOSTOS E DE TRANSFERÊNCIA DE IMPOSTOS - SAÚDE | Fiscal | 500.000,00          |  |
| 33903900000 - OUTROS SERVIÇOS DE TERCEIROS-PESSOA JURIDICA                         | 16000001019 - AB - INCENT. FINANC.DA APS                                  | Fiscal | 250.000,00          |  |
| 33903900000 - OUTROS SERVIÇOS DE TERCEIROS-PESSOA JURIDICA                         | 16010006014 - REFORMA UNIDADES DE SAUDE                                   | Fiscal | 100.100,00          |  |
| 44905100000 - OBRAS E INSTALAÇÕES  | 150000150000 - RECEITA DE IMPOSTOS E DE TRANSFERÊNCIA DE IMPOSTOS - SAÚDE | Fiscal | 1.032,50            |  |
| 44905100000 - OBRAS E INSTALAÇÕES  | 175400000012 - OP CREDITO - CEF   | Fiscal | 500.000,00          |  |
| <b>Total Projeto/Atividade:</b>  |   |        | <b>1.351.132,50</b> |  |
| <b>1602.1030116392.145 - MANUTENÇÃO DA OFERTA DE SERVIÇO DA SAÚDE</b>              |   |        |                     |  |
| 33903900000 - OUTROS SERVIÇOS DE TERCEIROS-PESSOA JURIDICA                         | 150000150000 - RECEITA DE IMPOSTOS E DE TRANSFERÊNCIA DE IMPOSTOS - SAÚDE | Fiscal | 6.400.000,00        |  |



**MUNICÍPIO DE CACHOEIRO DE ITAPEMIRIM**  
**MUNICÍPIO DE CACHOEIRO DE ITAPEMIRIM**  
**ESPIRITO SANTO**  
**27.165.588/0001-90**  
**ANALÍTICO DA DESPESA**  
**ORÇAMENTO DO EXERCÍCIO DE 2023**

| Código  | Descrição  | Fonte de Recurso  | F/S    | Valor                |
|---|--|---|--------|----------------------|
| Órgão   | 16 - SECRETARIA MUNICIPAL DE SAUDE                                     |   |        |                      |
| Unidade   | 02 - FUNDO MUNICIPAL DE SAUDE  |   |        |                      |
| <b>Total Projeto/Atividade:</b>   |  |   |        | <b>6.400.000,00</b>  |
| <b>1602.1030116392.146 - MANUTENÇÃO DA ATENÇÃO BÁSICA</b>                                     |  |   |        |                      |
| 31900400000   | - CONTRATAÇÃO POR TEMPO DETERMINADO                                    | 150000150000 - RECEITA DE IMPOSTOS E DE TRANSFERÊNCIA DE IMPOSTOS - SAÚDE | Fiscal | 1.962.700,00         |
| 31900400000   | - CONTRATAÇÃO POR TEMPO DETERMINADO                                    | 160000001019 - AB - INCENT. FINANC.DA APS                                 | Fiscal | 5.519.081,25         |
| 31900400000   | - CONTRATAÇÃO POR TEMPO DETERMINADO                                    | 160400001003 - ATENÇÃO BÁSICA ACS   | Fiscal | 397.000,00           |
| 31901100000   | - VENCIMENTOS E VANTAGENS FIXAS - PESSOAL CIVIL                        | 150000150000 - RECEITA DE IMPOSTOS E DE TRANSFERÊNCIA DE IMPOSTOS - SAÚDE | Fiscal | 2.269.253,75         |
| 31901100000   | - VENCIMENTOS E VANTAGENS FIXAS - PESSOAL CIVIL                        | 160000001019 - AB - INCENT. FINANC.DA APS                                 | Fiscal | 4.533.215,41         |
| 31901100000   | - VENCIMENTOS E VANTAGENS FIXAS - PESSOAL CIVIL                        | 160400001003 - ATENÇÃO BÁSICA ACS   | Fiscal | 5.140.967,50         |
| 31901300000   | - OBRIGAÇÕES PATRONAIS   | 150000150000 - RECEITA DE IMPOSTOS E DE TRANSFERÊNCIA DE IMPOSTOS - SAÚDE | Fiscal | 2.658.687,50         |
| 31901600000   | - OUTRAS DESPESAS VARIÁVEIS - PESSOAL CIVIL                            | 150000150000 - RECEITA DE IMPOSTOS E DE TRANSFERÊNCIA DE IMPOSTOS - SAÚDE | Fiscal | 1.548,75             |
| 31901600000   | - OUTRAS DESPESAS VARIÁVEIS - PESSOAL CIVIL                            | 160000001019 - AB - INCENT. FINANC.DA APS                                 | Fiscal | 5.162,50             |
| 31909400000   | - INDENIZAÇÕES E RESTITUIÇÕES TRABALHISTAS                             | 150000150000 - RECEITA DE IMPOSTOS E DE TRANSFERÊNCIA DE IMPOSTOS - SAÚDE | Fiscal | 1.032,50             |
| 31909600000   | - RESSARCIMENTO DE DESP. DE PESSOAL REQUISITADO                        | 150000150000 - RECEITA DE IMPOSTOS E DE TRANSFERÊNCIA DE IMPOSTOS - SAÚDE | Fiscal | 150.950,00           |
| 31911300000   | - OBRIGAÇÕES PATRONAIS - OP. INTRA-ORÇAMENTÁRIAS                       | 150000150000 - RECEITA DE IMPOSTOS E DE TRANSFERÊNCIA DE IMPOSTOS - SAÚDE | Fiscal | 1.125.528,25         |
| 31919600000   | - RESSARCIMENTO DE DESPESAS DE PESSOAL REQUISITADO OP. INTRA-ORÇAMEI   | 150000150000 - RECEITA DE IMPOSTOS E DE TRANSFERÊNCIA DE IMPOSTOS - SAÚDE | Fiscal | 516,25               |
| 33900800000   | - OUTROS BENEFÍCIOS ASSISTENCIAIS DO SERVIDOR E DO MILITAR             | 150000150000 - RECEITA DE IMPOSTOS E DE TRANSFERÊNCIA DE IMPOSTOS - SAÚDE | Fiscal | 11.873,75            |
| 33900800000   | - OUTROS BENEFÍCIOS ASSISTENCIAIS DO SERVIDOR E DO MILITAR             | 160000001019 - AB - INCENT. FINANC.DA APS                                 | Fiscal | 7.325,00             |
| 33900800000   | - OUTROS BENEFÍCIOS ASSISTENCIAIS DO SERVIDOR E DO MILITAR             | 160400001003 - ATENÇÃO BÁSICA ACS   | Fiscal | 2.032,50             |
| 33901400000   | - DIARIAS - PESSOAL CIVIL  | 160000001019 - AB - INCENT. FINANC.DA APS                                 | Fiscal | 5.325,00             |
| 33903000000   | - MATERIAL DE CONSUMO  | 150000150000 - RECEITA DE IMPOSTOS E DE TRANSFERÊNCIA DE IMPOSTOS - SAÚDE | Fiscal | 25.812,50            |
| 33903000000   | - MATERIAL DE CONSUMO  | 160000001019 - AB - INCENT. FINANC.DA APS                                 | Fiscal | 1.395.087,50         |
| 33903000000   | - MATERIAL DE CONSUMO  | 160000007001 - INCREMENTO TEMPORARIO DO PISO DA ATENÇÃO BASICA            | Fiscal | 601.000,00           |
| 33903200000   | - MATERIAL, BEM OU SERVIÇO PARA DISTRIBUIÇÃO GRATUITA                  | 150000150000 - RECEITA DE IMPOSTOS E DE TRANSFERÊNCIA DE IMPOSTOS - SAÚDE | Fiscal | 1.032,50             |
| 33903200000   | - MATERIAL, BEM OU SERVIÇO PARA DISTRIBUIÇÃO GRATUITA                  | 160000001019 - AB - INCENT. FINANC.DA APS                                 | Fiscal | 2.500,00             |
| 33903300000   | - PASSAGENS E DESPESAS COM LOCOMOÇÃO                                   | 160000001019 - AB - INCENT. FINANC.DA APS                                 | Fiscal | 1.162,50             |
| 33903600000   | - OUTROS SERVIÇOS DE TERCEIROS - PESSOA FÍSICA                         | 160000001019 - AB - INCENT. FINANC.DA APS                                 | Fiscal | 2.564.605,00         |
| 33903900000   | - OUTROS SERVIÇOS DE TERCEIROS-PESSOA JURÍDICA                         | 160000001019 - AB - INCENT. FINANC.DA APS                                 | Fiscal | 1.197.800,00         |
| 33904800000   | - OUTROS AUXÍLIOS FINANCEIROS A PESSOA FÍSICA                          | 150000150000 - RECEITA DE IMPOSTOS E DE TRANSFERÊNCIA DE IMPOSTOS - SAÚDE | Fiscal | 536.900,00           |
| 33933900000   | - OUTROS SERVIÇOS DE TERCEIROS - PESSOA JURÍDICA - CONSÓRCIO PÚBLICO D | 160000001019 - AB - INCENT. FINANC.DA APS                                 | Fiscal | 1.600.000,00         |
| <b>Total Projeto/Atividade:</b>   |  |   |        | <b>31.718.099,91</b> |
| <b>1602.1030216401.050 - APARELHAMENTO E REAPARELHAMENTO DE UNIDADE DE PRONTO ATENDIMENTO</b> |  |   |        |                      |
| 44905200000   | - EQUIPAMENTO E MATERIAL PERMANENTE                                    | 150000150000 - RECEITA DE IMPOSTOS E DE TRANSFERÊNCIA DE IMPOSTOS - SAÚDE | Fiscal | 4.646,25             |
| 44905200000   | - EQUIPAMENTO E MATERIAL PERMANENTE                                    | 160000002009 - MAC - Unid. Pronto Atend. - UPA                            | Fiscal | 4.415,00             |
| 44905200000   | - EQUIPAMENTO E MATERIAL PERMANENTE                                    | 175500001616 - ALIENAÇÃO OUTROS BENS MOVEIS - PMCI - SEMUS                | Fiscal | 54.103,00            |
| <b>Total Projeto/Atividade:</b>   |  |   |        | <b>63.164,25</b>     |
| <b>1602.1030216401.051 - REFORMA E AMPLIAÇÃO DE UNIDADE DE PRONTO ATENDIMENTO</b>             |  |   |        |                      |
| 33903900000   | - OUTROS SERVIÇOS DE TERCEIROS-PESSOA JURÍDICA                         | 150000150000 - RECEITA DE IMPOSTOS E DE TRANSFERÊNCIA DE IMPOSTOS - SAÚDE | Fiscal | 15.162,50            |



**MUNICIPIO DE CACHOEIRO DE ITAPEMIRIM**  
**MUNICIPIO DE CACHOEIRO DE ITAPEMIRIM**  
**ESPIRITO SANTO**  
**27.165.588/0001-90**  
**ANALÍTICO DA DESPESA**  
**ORÇAMENTO DO EXERCÍCIO DE 2023**

| Código | Descrição | Fonte de Recurso | F/S | Valor |
|--------|-----------|------------------|-----|-------|
|--------|-----------|------------------|-----|-------|

|  |   |  |        |                     |
|--|---|--|--------|---------------------|
| Órgão  | 16 - SECRETARIA MUNICIPAL DE SAUDE  |  |        |                     |
| Unidade  | 02 - FUNDO MUNICIPAL DE SAUDE   |  |        |                     |
| 44905100000 - OBRAS E INSTALAÇÕES  | 150000150000 - RECEITA DE IMPOSTOS E DE TRANSFERÊNCIA DE IMPOSTOS - SAÚDE       |  | Fiscal | 1.032,50            |
| <b>Total Projeto/Atividade:</b>  |   |  |        | <b>16.195,00</b>    |
| <b>1602.1030216401.052 - APARELHAMENTO E REAPARELHAMENTO DE UNIDADE ESPECIALIZADA</b>                |   |  |        |                     |
| 44905200000 - EQUIPAMENTO E MATERIAL PERMANENTE  | 150000150000 - RECEITA DE IMPOSTOS E DE TRANSFERÊNCIA DE IMPOSTOS - SAÚDE       |  | Fiscal | 2.065,00            |
| 44905200000 - EQUIPAMENTO E MATERIAL PERMANENTE  | 160000002002 - MAC - CENT REF SAUDE TRABALHADOR - CEREST                        |  | Fiscal | 37.884,50           |
| 44905200000 - EQUIPAMENTO E MATERIAL PERMANENTE  | 160000002003 - RSME - REDE SAÚDE MENTAL   |  | Fiscal | 40.262,50           |
| 44905200000 - EQUIPAMENTO E MATERIAL PERMANENTE  | 160000002005 - MAC TETO MÉDIA E ALTA COMPLEXIDADE                               |  | Fiscal | 4.022,50            |
| 44905200000 - EQUIPAMENTO E MATERIAL PERMANENTE  | 175500001616 - ALIENAÇÃO OUTROS BENS MOVEIS - PMCI - SEMUS                      |  | Fiscal | 1.135,75            |
| <b>Total Projeto/Atividade:</b>  |   |  |        | <b>85.370,25</b>    |
| <b>1602.1030216401.053 - CONSTRUÇÃO E AMPLIAÇÃO DE UNIDADE ESPECIALIZADA</b>                         |   |  |        |                     |
| 44905100000 - OBRAS E INSTALAÇÕES  | 150000150000 - RECEITA DE IMPOSTOS E DE TRANSFERÊNCIA DE IMPOSTOS - SAÚDE       |  | Fiscal | 103,25              |
| <b>Total Projeto/Atividade:</b>  |   |  |        | <b>103,25</b>       |
| <b>1602.1030216401.054 - REFORMA DE UNIDADE ESPECIALIZADA EM SAÚDE</b>                               |   |  |        |                     |
| 33903900000 - OUTROS SERVICOS DE TERCEIROS-PESSOA JURIDICA   | 150000150000 - RECEITA DE IMPOSTOS E DE TRANSFERÊNCIA DE IMPOSTOS - SAÚDE       |  | Fiscal | 10.103,25           |
| 44905100000 - OBRAS E INSTALAÇÕES  | 150000150000 - RECEITA DE IMPOSTOS E DE TRANSFERÊNCIA DE IMPOSTOS - SAÚDE       |  | Fiscal | 1.032,50            |
| <b>Total Projeto/Atividade:</b>  |   |  |        | <b>11.135,75</b>    |
| <b>1602.1030216402.145 - MANUTENÇÃO DA OFERTA DE SERVIÇO DA SAÚDE</b>                                |   |  |        |                     |
| 33903900000 - OUTROS SERVICOS DE TERCEIROS-PESSOA JURIDICA   | 150000150000 - RECEITA DE IMPOSTOS E DE TRANSFERÊNCIA DE IMPOSTOS - SAÚDE       |  | Fiscal | 800.000,00          |
| 33903900000 - OUTROS SERVICOS DE TERCEIROS-PESSOA JURIDICA   | 160000002005 - MAC TETO MÉDIA E ALTA COMPLEXIDADE                               |  | Fiscal | 250.000,00          |
| 33903900000 - OUTROS SERVICOS DE TERCEIROS-PESSOA JURIDICA   | 160000002008 - INCREMENTO TEMPORARIO DO COMPONENTE DO CUSTEIO                   |  | Fiscal | 700.000,00          |
| <b>Total Projeto/Atividade:</b>  |   |  |        | <b>1.750.000,00</b> |
| <b>1602.1030216402.147 - APOIO À INSTITUIÇÃO DE SAÚDE</b>  |   |  |        |                     |
| 33504300000 - SUBVENÇÕES SOCIAIS   | 150000000000 - RECURSOS NÃO VINCULADOS DE IMPOSTOS E TRANSFERÊNCIAS DE IMPOSTOS |  | Fiscal | 400.000,00          |
| 33504300000 - SUBVENÇÕES SOCIAIS   | 150000150000 - RECEITA DE IMPOSTOS E DE TRANSFERÊNCIA DE IMPOSTOS - SAÚDE       |  | Fiscal | 1.000,00            |
| <b>Total Projeto/Atividade:</b>  |   |  |        | <b>401.000,00</b>   |
| <b>1602.1030216402.148 - MANUTENÇÃO DO CENTRO DE ATENÇÃO PSICOSSOCIAL - ÁLCOOL E DROGAS - CAPSAD</b> |   |  |        |                     |
| 31900400000 - CONTRATAÇÃO POR TEMPO DETERMINADO  | 150000150000 - RECEITA DE IMPOSTOS E DE TRANSFERÊNCIA DE IMPOSTOS - SAÚDE       |  | Fiscal | 8.000,00            |
| 31900400000 - CONTRATAÇÃO POR TEMPO DETERMINADO  | 160000002003 - RSME - REDE SAÚDE MENTAL   |  | Fiscal | 187.000,00          |
| 31901100000 - VENCIMENTOS E VANTAGENS FIXAS - PESSOAL CIVIL  | 150000150000 - RECEITA DE IMPOSTOS E DE TRANSFERÊNCIA DE IMPOSTOS - SAÚDE       |  | Fiscal | 2.325,00            |
| 31901100000 - VENCIMENTOS E VANTAGENS FIXAS - PESSOAL CIVIL  | 160000002003 - RSME - REDE SAÚDE MENTAL   |  | Fiscal | 114.500,00          |
| 31901300000 - OBRIGAÇÕES PATRONAIS   | 150000150000 - RECEITA DE IMPOSTOS E DE TRANSFERÊNCIA DE IMPOSTOS - SAÚDE       |  | Fiscal | 60.194,75           |
| 31901600000 - OUTRAS DESPESAS VARIÁVEIS - PESSOAL CIVIL  | 160000002003 - RSME - REDE SAÚDE MENTAL   |  | Fiscal | 500,00              |
| 31911300000 - OBRIGAÇÕES PATRONAIS - OP. INTRA-ORÇAMENTÁRIAS   | 150000150000 - RECEITA DE IMPOSTOS E DE TRANSFERÊNCIA DE IMPOSTOS - SAÚDE       |  | Fiscal | 17.346,00           |
| 33900800000 - OUTROS BENEFÍCIOS ASSISTENCIAIS DO SERVIDOR E DO MILITAR                               | 160000002003 - RSME - REDE SAÚDE MENTAL   |  | Fiscal | 1.500,00            |
| 33901400000 - DIARIAS - PESSOAL CIVIL  | 160000002003 - RSME - REDE SAÚDE MENTAL   |  | Fiscal | 1.000,00            |
| 33903000000 - MATERIAL DE CONSUMO  | 160000002003 - RSME - REDE SAÚDE MENTAL   |  | Fiscal | 33.585,00           |



**MUNICIPIO DE CACHOEIRO DE ITAPEMIRIM**  
**MUNICIPIO DE CACHOEIRO DE ITAPEMIRIM**  
**ESPIRITO SANTO**  
**27.165.588/0001-90**  
**ANALÍTICO DA DESPESA**  
**ORÇAMENTO DO EXERCÍCIO DE 2023**

| Código  | Descrição  | Fonte de Recurso  | F/S    | Valor             |
|---|--|---|--------|-------------------|
| <b>Órgão</b>  | <b>16 - SECRETARIA MUNICIPAL DE SAUDE</b>                |   |        |                   |
| <b>Unidade</b>  | <b>02 - FUNDO MUNICIPAL DE SAUDE</b>                     |   |        |                   |
| 33903600000   | OUTROS SERVICOS DE TERCEIROS - PESSOA FÍSICA             | 16000002003 - RSME - REDE SAÚDE MENTAL                                    | Fiscal | 4.100,00          |
| 33903900000   | OUTROS SERVICOS DE TERCEIROS-PESSOA JURIDICA             | 16000002003 - RSME - REDE SAÚDE MENTAL                                    | Fiscal | 95.912,50         |
| <b>Total Projeto/Atividade:</b>   |  |   |        | <b>525.963,25</b> |
| <b>1602.1030216402.149 - MANUTENÇÃO DO CENTRO DE REFERÊNCIA A SAÚDE DO TRABALHADOR - CEREST</b> |  |   |        |                   |
| 31900400000   | CONTRATAÇÃO POR TEMPO DETERMINADO                        | 150000150000 - RECEITA DE IMPOSTOS E DE TRANSFERÊNCIA DE IMPOSTOS - SAÚDE | Fiscal | 30.040,00         |
| 31900400000   | CONTRATAÇÃO POR TEMPO DETERMINADO                        | 16000002002 - MAC - CENT REF SAUDE TRABALHADOR - CEREST                   | Fiscal | 152.000,00        |
| 31901100000   | VENCIMENTOS E VANTAGENS FIXAS - PESSOAL CIVIL            | 150000150000 - RECEITA DE IMPOSTOS E DE TRANSFERÊNCIA DE IMPOSTOS - SAÚDE | Fiscal | 14.528,25         |
| 31901100000   | VENCIMENTOS E VANTAGENS FIXAS - PESSOAL CIVIL            | 16000002002 - MAC - CENT REF SAUDE TRABALHADOR - CEREST                   | Fiscal | 53.100,00         |
| 31901300000   | OBRIGAÇÕES PATRONAIS                                     | 150000150000 - RECEITA DE IMPOSTOS E DE TRANSFERÊNCIA DE IMPOSTOS - SAÚDE | Fiscal | 41.403,25         |
| 31901600000   | OUTRAS DESPESAS VARIÁVEIS - PESSOAL CIVIL                | 16000002002 - MAC - CENT REF SAUDE TRABALHADOR - CEREST                   | Fiscal | 500,00            |
| 31911300000   | OBRIGAÇÕES PATRONAIS - OP. INTRA-ORÇAMENTÁRIAS           | 150000150000 - RECEITA DE IMPOSTOS E DE TRANSFERÊNCIA DE IMPOSTOS - SAÚDE | Fiscal | 24.883,25         |
| 33900800000   | OUTROS BENEFÍCIOS ASSISTENCIAIS DO SERVIDOR E DO MILITAR | 16000002002 - MAC - CENT REF SAUDE TRABALHADOR - CEREST                   | Fiscal | 1.000,00          |
| 33901400000   | DIARIAS - PESSOAL CIVIL                                  | 16000002002 - MAC - CENT REF SAUDE TRABALHADOR - CEREST                   | Fiscal | 2.100,00          |
| 33903000000   | MATERIAL DE CONSUMO                                      | 16000002002 - MAC - CENT REF SAUDE TRABALHADOR - CEREST                   | Fiscal | 17.570,00         |
| 33903200000   | MATERIAL, BEM OU SERVIÇO PARA DISTRIBUIÇÃO GRATUITA      | 16000002002 - MAC - CENT REF SAUDE TRABALHADOR - CEREST                   | Fiscal | 2.050,00          |
| 33903300000   | PASSAGENS E DESPESAS COM LOCOMOÇÃO                       | 16000002002 - MAC - CENT REF SAUDE TRABALHADOR - CEREST                   | Fiscal | 1.100,00          |
| 33903600000   | OUTROS SERVICOS DE TERCEIROS - PESSOA FÍSICA             | 16000002002 - MAC - CENT REF SAUDE TRABALHADOR - CEREST                   | Fiscal | 28.520,00         |
| 33903900000   | OUTROS SERVICOS DE TERCEIROS-PESSOA JURIDICA             | 16000002002 - MAC - CENT REF SAUDE TRABALHADOR - CEREST                   | Fiscal | 70.175,50         |
| <b>Total Projeto/Atividade:</b>   |  |   |        | <b>438.970,25</b> |
| <b>1602.1030216402.150 - MANUTENÇÃO DO CENTRO MUNICIPAL DE REABILITAÇÃO FÍSICA - CEMURF</b>     |  |   |        |                   |
| 31900400000   | CONTRATAÇÃO POR TEMPO DETERMINADO                        | 150000150000 - RECEITA DE IMPOSTOS E DE TRANSFERÊNCIA DE IMPOSTOS - SAÚDE | Fiscal | 370.887,50        |
| 31900400000   | CONTRATAÇÃO POR TEMPO DETERMINADO                        | 16000002005 - MAC TETO MÉDIA E ALTA COMPLEXIDADE                          | Fiscal | 30.000,00         |
| 31901100000   | VENCIMENTOS E VANTAGENS FIXAS - PESSOAL CIVIL            | 150000150000 - RECEITA DE IMPOSTOS E DE TRANSFERÊNCIA DE IMPOSTOS - SAÚDE | Fiscal | 132.380,75        |
| 31901100000   | VENCIMENTOS E VANTAGENS FIXAS - PESSOAL CIVIL            | 16000002005 - MAC TETO MÉDIA E ALTA COMPLEXIDADE                          | Fiscal | 21.548,75         |
| 31901300000   | OBRIGAÇÕES PATRONAIS                                     | 150000150000 - RECEITA DE IMPOSTOS E DE TRANSFERÊNCIA DE IMPOSTOS - SAÚDE | Fiscal | 85.315,00         |
| 31901600000   | OUTRAS DESPESAS VARIÁVEIS - PESSOAL CIVIL                | 150000150000 - RECEITA DE IMPOSTOS E DE TRANSFERÊNCIA DE IMPOSTOS - SAÚDE | Fiscal | 1.032,50          |
| 31911300000   | OBRIGAÇÕES PATRONAIS - OP. INTRA-ORÇAMENTÁRIAS           | 150000150000 - RECEITA DE IMPOSTOS E DE TRANSFERÊNCIA DE IMPOSTOS - SAÚDE | Fiscal | 10.520,00         |
| 33900800000   | OUTROS BENEFÍCIOS ASSISTENCIAIS DO SERVIDOR E DO MILITAR | 150000150000 - RECEITA DE IMPOSTOS E DE TRANSFERÊNCIA DE IMPOSTOS - SAÚDE | Fiscal | 1.048,75          |
| 33900800000   | OUTROS BENEFÍCIOS ASSISTENCIAIS DO SERVIDOR E DO MILITAR | 16000002005 - MAC TETO MÉDIA E ALTA COMPLEXIDADE                          | Fiscal | 1.048,75          |
| 33901400000   | DIARIAS - PESSOAL CIVIL                                  | 16000002005 - MAC TETO MÉDIA E ALTA COMPLEXIDADE                          | Fiscal | 300,00            |
| 33903000000   | MATERIAL DE CONSUMO                                      | 16000002005 - MAC TETO MÉDIA E ALTA COMPLEXIDADE                          | Fiscal | 18.192,25         |
| 33903600000   | OUTROS SERVICOS DE TERCEIROS - PESSOA FÍSICA             | 16000002005 - MAC TETO MÉDIA E ALTA COMPLEXIDADE                          | Fiscal | 132,50            |
| 33903900000   | OUTROS SERVICOS DE TERCEIROS-PESSOA JURIDICA             | 150000150000 - RECEITA DE IMPOSTOS E DE TRANSFERÊNCIA DE IMPOSTOS - SAÚDE | Fiscal | 1.548,75          |
| 33903900000   | OUTROS SERVICOS DE TERCEIROS-PESSOA JURIDICA             | 16000002005 - MAC TETO MÉDIA E ALTA COMPLEXIDADE                          | Fiscal | 19.176,25         |
| <b>Total Projeto/Atividade:</b>   |  |   |        | <b>693.131,75</b> |
| <b>1602.1030216402.151 - MANUTENÇÃO DO LABORATÓRIO MUNICIPAL</b>                                |  |   |        |                   |
| 31900400000   | CONTRATAÇÃO POR TEMPO DETERMINADO                        | 150000150000 - RECEITA DE IMPOSTOS E DE TRANSFERÊNCIA DE IMPOSTOS - SAÚDE | Fiscal | 48.697,50         |

|  |  |  |  |  |
|--|--|--|--|--|
|  | <b>MUNICÍPIO DE CACHOEIRO DE ITAPEMIRIM</b><br><b>MUNICÍPIO DE CACHOEIRO DE ITAPEMIRIM</b><br><b>ESPIRITO SANTO</b><br><b>27.165.588/0001-90</b><br><b>ANALÍTICO DA DESPESA</b><br><b>ORÇAMENTO DO EXERCÍCIO DE 2023</b> |  |  |  |
|  |  |  |  |  |

| Código | Descrição | Fonte de Recurso | F/S | Valor |
|--------|-----------|------------------|-----|-------|
|--------|-----------|------------------|-----|-------|

|       |                                    |  |  |  |
|-------|------------------------------------|--|--|--|
| Órgão | 16 - SECRETARIA MUNICIPAL DE SAUDE |  |  |  |
|-------|------------------------------------|--|--|--|

|         |                               |  |  |  |
|---------|-------------------------------|--|--|--|
| Unidade | 02 - FUNDO MUNICIPAL DE SAUDE |  |  |  |
|---------|-------------------------------|--|--|--|

|             |  |   |        |            |
|-------------|--|---|--------|------------|
| 31900400000 | - CONTRATAÇÃO POR TEMPO DETERMINADO                        | 16000002005 - MAC TETO MÉDIA E ALTA COMPLEXIDADE                          | Fiscal | 43.162,50  |
| 31901100000 | - VENCIMENTOS E VANTAGENS FIXAS - PESSOAL CIVIL            | 150000150000 - RECEITA DE IMPOSTOS E DE TRANSFERÊNCIA DE IMPOSTOS - SAÚDE | Fiscal | 144.190,75 |
| 31901100000 | - VENCIMENTOS E VANTAGENS FIXAS - PESSOAL CIVIL            | 16000002005 - MAC TETO MÉDIA E ALTA COMPLEXIDADE                          | Fiscal | 28.575,00  |
| 31901300000 | - OBRIGAÇÕES PATRONAIS                                     | 150000150000 - RECEITA DE IMPOSTOS E DE TRANSFERÊNCIA DE IMPOSTOS - SAÚDE | Fiscal | 11.520,00  |
| 31901600000 | - OUTRAS DESPESAS VARIÁVEIS - PESSOAL CIVIL                | 150000150000 - RECEITA DE IMPOSTOS E DE TRANSFERÊNCIA DE IMPOSTOS - SAÚDE | Fiscal | 565,00     |
| 31911300000 | - OBRIGAÇÕES PATRONAIS - OP. INTRA-ORÇAMENTÁRIAS           | 150000150000 - RECEITA DE IMPOSTOS E DE TRANSFERÊNCIA DE IMPOSTOS - SAÚDE | Fiscal | 21.003,75  |
| 33900800000 | - OUTROS BENEFÍCIOS ASSISTENCIAIS DO SERVIDOR E DO MILITAR | 150000150000 - RECEITA DE IMPOSTOS E DE TRANSFERÊNCIA DE IMPOSTOS - SAÚDE | Fiscal | 1.065,00   |
| 33900800000 | - OUTROS BENEFÍCIOS ASSISTENCIAIS DO SERVIDOR E DO MILITAR | 16000002005 - MAC TETO MÉDIA E ALTA COMPLEXIDADE                          | Fiscal | 1.065,00   |
| 33901400000 | - DIARIAS - PESSOAL CIVIL                                  | 16000002005 - MAC TETO MÉDIA E ALTA COMPLEXIDADE                          | Fiscal | 500,00     |
| 33903000000 | - MATERIAL DE CONSUMO                                      | 150000150000 - RECEITA DE IMPOSTOS E DE TRANSFERÊNCIA DE IMPOSTOS - SAÚDE | Fiscal | 69.143,75  |
| 33903000000 | - MATERIAL DE CONSUMO                                      | 16000002005 - MAC TETO MÉDIA E ALTA COMPLEXIDADE                          | Fiscal | 50.306,25  |
| 33903600000 | - OUTROS SERVIÇOS DE TERCEIROS - PESSOA FÍSICA             | 16000002005 - MAC TETO MÉDIA E ALTA COMPLEXIDADE                          | Fiscal | 516,25     |
| 33903900000 | - OUTROS SERVIÇOS DE TERCEIROS-PESSOA JURIDICA             | 16000002005 - MAC TETO MÉDIA E ALTA COMPLEXIDADE                          | Fiscal | 41.346,25  |

|                                 |  |  |  |                   |
|---------------------------------|--|--|--|-------------------|
| <b>Total Projeto/Atividade:</b> |  |  |  | <b>461.657,00</b> |
|---------------------------------|--|--|--|-------------------|

|   |  |  |  |  |
|---|--|--|--|--|
| <b>1602.1030216402.152 - MANUTENÇÃO DA ATENÇÃO ESPECIALIZADA EM SAÚDE</b> |  |  |  |  |
|---|--|--|--|--|

|             |  |   |        |               |
|-------------|--|---|--------|---------------|
| 31717000000 | - RATEIO PELA PARTICIPAÇÃO EM CONSÓRCIOS PÚBLICOS                      | 150000150000 - RECEITA DE IMPOSTOS E DE TRANSFERÊNCIA DE IMPOSTOS - SAÚDE | Fiscal | 22.785,51     |
| 31900400000 | - CONTRATAÇÃO POR TEMPO DETERMINADO                                    | 150000150000 - RECEITA DE IMPOSTOS E DE TRANSFERÊNCIA DE IMPOSTOS - SAÚDE | Fiscal | 269.395,59    |
| 31900400000 | - CONTRATAÇÃO POR TEMPO DETERMINADO                                    | 16000002005 - MAC TETO MÉDIA E ALTA COMPLEXIDADE                          | Fiscal | 260.975,00    |
| 31901100000 | - VENCIMENTOS E VANTAGENS FIXAS - PESSOAL CIVIL                        | 150000150000 - RECEITA DE IMPOSTOS E DE TRANSFERÊNCIA DE IMPOSTOS - SAÚDE | Fiscal | 1.156.076,81  |
| 31901100000 | - VENCIMENTOS E VANTAGENS FIXAS - PESSOAL CIVIL                        | 16000002005 - MAC TETO MÉDIA E ALTA COMPLEXIDADE                          | Fiscal | 217.358,25    |
| 31901300000 | - OBRIGAÇÕES PATRONAIS   | 150000150000 - RECEITA DE IMPOSTOS E DE TRANSFERÊNCIA DE IMPOSTOS - SAÚDE | Fiscal | 156.031,75    |
| 31901600000 | - OUTRAS DESPESAS VARIÁVEIS - PESSOAL CIVIL                            | 150000150000 - RECEITA DE IMPOSTOS E DE TRANSFERÊNCIA DE IMPOSTOS - SAÚDE | Fiscal | 2.160,00      |
| 31911300000 | - OBRIGAÇÕES PATRONAIS - OP. INTRA-ORÇAMENTÁRIAS                       | 150000150000 - RECEITA DE IMPOSTOS E DE TRANSFERÊNCIA DE IMPOSTOS - SAÚDE | Fiscal | 103.766,25    |
| 33717000000 | - RATEIO PELA PARTICIPAÇÃO EM CONSÓRCIOS PÚBLICOS                      | 150000150000 - RECEITA DE IMPOSTOS E DE TRANSFERÊNCIA DE IMPOSTOS - SAÚDE | Fiscal | 29.843,46     |
| 33900800000 | - OUTROS BENEFÍCIOS ASSISTENCIAIS DO SERVIDOR E DO MILITAR             | 150000150000 - RECEITA DE IMPOSTOS E DE TRANSFERÊNCIA DE IMPOSTOS - SAÚDE | Fiscal | 2.065,00      |
| 33900800000 | - OUTROS BENEFÍCIOS ASSISTENCIAIS DO SERVIDOR E DO MILITAR             | 16000002005 - MAC TETO MÉDIA E ALTA COMPLEXIDADE                          | Fiscal | 1.065,00      |
| 33901400000 | - DIARIAS - PESSOAL CIVIL  | 150000150000 - RECEITA DE IMPOSTOS E DE TRANSFERÊNCIA DE IMPOSTOS - SAÚDE | Fiscal | 500.000,00    |
| 33901400000 | - DIARIAS - PESSOAL CIVIL  | 16000002005 - MAC TETO MÉDIA E ALTA COMPLEXIDADE                          | Fiscal | 200,00        |
| 33903000000 | - MATERIAL DE CONSUMO  | 150000150000 - RECEITA DE IMPOSTOS E DE TRANSFERÊNCIA DE IMPOSTOS - SAÚDE | Fiscal | 50.265,00     |
| 33903000000 | - MATERIAL DE CONSUMO  | 16000002005 - MAC TETO MÉDIA E ALTA COMPLEXIDADE                          | Fiscal | 84.131,25     |
| 33903200000 | - MATERIAL, BEM OU SERVIÇO PARA DISTRIBUIÇÃO GRATUITA                  | 150000150000 - RECEITA DE IMPOSTOS E DE TRANSFERÊNCIA DE IMPOSTOS - SAÚDE | Fiscal | 103,25        |
| 33903300000 | - PASSAGENS E DESPESAS COM LOCOMOÇÃO                                   | 150000150000 - RECEITA DE IMPOSTOS E DE TRANSFERÊNCIA DE IMPOSTOS - SAÚDE | Fiscal | 103,25        |
| 33903600000 | - OUTROS SERVIÇOS DE TERCEIROS - PESSOA FÍSICA                         | 150000150000 - RECEITA DE IMPOSTOS E DE TRANSFERÊNCIA DE IMPOSTOS - SAÚDE | Fiscal | 6.841,25      |
| 33903600000 | - OUTROS SERVIÇOS DE TERCEIROS - PESSOA FÍSICA                         | 16000002005 - MAC TETO MÉDIA E ALTA COMPLEXIDADE                          | Fiscal | 17.362,50     |
| 33903900000 | - OUTROS SERVIÇOS DE TERCEIROS-PESSOA JURIDICA                         | 150000150000 - RECEITA DE IMPOSTOS E DE TRANSFERÊNCIA DE IMPOSTOS - SAÚDE | Fiscal | 757.355,00    |
| 33903900000 | - OUTROS SERVIÇOS DE TERCEIROS-PESSOA JURIDICA                         | 16000002005 - MAC TETO MÉDIA E ALTA COMPLEXIDADE                          | Fiscal | 196.119,75    |
| 33933900000 | - OUTROS SERVIÇOS DE TERCEIROS - PESSOA JURÍDICA - CONSÓRCIO PÚBLICO D | 150000150000 - RECEITA DE IMPOSTOS E DE TRANSFERÊNCIA DE IMPOSTOS - SAÚDE | Fiscal | 14.200.000,00 |



**MUNICÍPIO DE CACHOEIRO DE ITAPEMIRIM**  
**MUNICÍPIO DE CACHOEIRO DE ITAPEMIRIM**  
**ESPIRITO SANTO**  
**27.165.588/0001-90**  
**ANALÍTICO DA DESPESA**  
**ORÇAMENTO DO EXERCÍCIO DE 2023**

| Código  | Descrição  | Fonte de Recurso   | F/S    | Valor                |
|---|--|--|--------|----------------------|
| <b>Órgão</b>  | <b>16 - SECRETARIA MUNICIPAL DE SAUDE</b>                            |  |        |                      |
| <b>Unidade</b>  | <b>02 - FUNDO MUNICIPAL DE SAUDE</b>                                 |  |        |                      |
| 33933900000   | OUTROS SERVIÇOS DE TERCEIROS – PESSOA JURÍDICA – CONSÓRCIO PÚBLICO D | 16000002005 - MAC TETO MÉDIA E ALTA COMPLEXIDADE                         | Fiscal | 200.000,00           |
| 44717000000   | RATEIO PELA PARTICIPAÇÃO EM CONSÓRCIO PÚBLICO                        | 15000015000 - RECEITA DE IMPOSTOS E DE TRANSFERÊNCIA DE IMPOSTOS - SAÚDE | Fiscal | 1.010,44             |
| <b>Total Projeto/Atividade:</b>   |  |  |        | <b>18.235.014,31</b> |
| <b>1602.1030216402.153 - MANUTENÇÃO DE UNIDADE E PRONTO ATENDIMENTO</b>                   |  |  |        |                      |
| 31900400000   | CONTRATAÇÃO POR TEMPO DETERMINADO                                    | 15000015000 - RECEITA DE IMPOSTOS E DE TRANSFERÊNCIA DE IMPOSTOS - SAÚDE | Fiscal | 2.271.500,00         |
| 31900400000   | CONTRATAÇÃO POR TEMPO DETERMINADO                                    | 16000002009 - MAC - Unid. Pronto Atend. - UPA                            | Fiscal | 417.828,75           |
| 31901100000   | VENCIMENTOS E VANTAGENS FIXAS - PESSOAL CIVIL                        | 15000015000 - RECEITA DE IMPOSTOS E DE TRANSFERÊNCIA DE IMPOSTOS - SAÚDE | Fiscal | 1.249.321,50         |
| 31901100000   | VENCIMENTOS E VANTAGENS FIXAS - PESSOAL CIVIL                        | 16000002009 - MAC - Unid. Pronto Atend. - UPA                            | Fiscal | 369.576,25           |
| 31901300000   | OBRIGAÇÕES PATRONAIS   | 15000015000 - RECEITA DE IMPOSTOS E DE TRANSFERÊNCIA DE IMPOSTOS - SAÚDE | Fiscal | 702.162,50           |
| 31901600000   | OUTRAS DESPESAS VARIÁVEIS - PESSOAL CIVIL                            | 15000015000 - RECEITA DE IMPOSTOS E DE TRANSFERÊNCIA DE IMPOSTOS - SAÚDE | Fiscal | 4.260,00             |
| 31911300000   | OBRIGAÇÕES PATRONAIS - OP. INTRA-ORÇAMENTÁRIAS                       | 15000015000 - RECEITA DE IMPOSTOS E DE TRANSFERÊNCIA DE IMPOSTOS - SAÚDE | Fiscal | 134.225,00           |
| 33900800000   | OUTROS BENEFÍCIOS ASSISTENCIAIS DO SERVIDOR E DO MILITAR             | 15000015000 - RECEITA DE IMPOSTOS E DE TRANSFERÊNCIA DE IMPOSTOS - SAÚDE | Fiscal | 2.743,75             |
| 33900800000   | OUTROS BENEFÍCIOS ASSISTENCIAIS DO SERVIDOR E DO MILITAR             | 16000002009 - MAC - Unid. Pronto Atend. - UPA                            | Fiscal | 1.032,50             |
| 33901400000   | DIARIAS - PESSOAL CIVIL  | 15000015000 - RECEITA DE IMPOSTOS E DE TRANSFERÊNCIA DE IMPOSTOS - SAÚDE | Fiscal | 203,00               |
| 33903000000   | MATERIAL DE CONSUMO  | 15000015000 - RECEITA DE IMPOSTOS E DE TRANSFERÊNCIA DE IMPOSTOS - SAÚDE | Fiscal | 331.408,75           |
| 33903000000   | MATERIAL DE CONSUMO  | 16000002009 - MAC - Unid. Pronto Atend. - UPA                            | Fiscal | 197.127,50           |
| 33903200000   | MATERIAL, BEM OU SERVIÇO PARA DISTRIBUIÇÃO GRATUITA                  | 15000015000 - RECEITA DE IMPOSTOS E DE TRANSFERÊNCIA DE IMPOSTOS - SAÚDE | Fiscal | 1.032,50             |
| 33903600000   | OUTROS SERVIÇOS DE TERCEIROS - PESSOA FÍSICA                         | 15000015000 - RECEITA DE IMPOSTOS E DE TRANSFERÊNCIA DE IMPOSTOS - SAÚDE | Fiscal | 103,25               |
| 33903600000   | OUTROS SERVIÇOS DE TERCEIROS - PESSOA FÍSICA                         | 16000002009 - MAC - Unid. Pronto Atend. - UPA                            | Fiscal | 1.743,75             |
| 33903900000   | OUTROS SERVIÇOS DE TERCEIROS-PESSOA JURIDICA                         | 15000015000 - RECEITA DE IMPOSTOS E DE TRANSFERÊNCIA DE IMPOSTOS - SAÚDE | Fiscal | 447.820,75           |
| 33903900000   | OUTROS SERVIÇOS DE TERCEIROS-PESSOA JURIDICA                         | 16000002009 - MAC - Unid. Pronto Atend. - UPA                            | Fiscal | 218.276,25           |
| <b>Total Projeto/Atividade:</b>   |  |  |        | <b>6.350.366,00</b>  |
| <b>1602.1030216402.154 - MANUTENÇÃO DO SERVIÇO DE ATENDIMENTO MÓVEL DE URGÊNCIA -SAMU</b> |  |  |        |                      |
| 31900400000   | CONTRATAÇÃO POR TEMPO DETERMINADO                                    | 15000015000 - RECEITA DE IMPOSTOS E DE TRANSFERÊNCIA DE IMPOSTOS - SAÚDE | Fiscal | 51,63                |
| 31901100000   | VENCIMENTOS E VANTAGENS FIXAS - PESSOAL CIVIL                        | 15000015000 - RECEITA DE IMPOSTOS E DE TRANSFERÊNCIA DE IMPOSTOS - SAÚDE | Fiscal | 10,32                |
| 33903000000   | MATERIAL DE CONSUMO  | 15000015000 - RECEITA DE IMPOSTOS E DE TRANSFERÊNCIA DE IMPOSTOS - SAÚDE | Fiscal | 100,00               |
| 33903600000   | OUTROS SERVIÇOS DE TERCEIROS - PESSOA FÍSICA                         | 16590000005 - ESTAC ROTATIVO   | Fiscal | 30.800,00            |
| 33933900000   | OUTROS SERVIÇOS DE TERCEIROS – PESSOA JURÍDICA – CONSÓRCIO PÚBLICO D | 15000015000 - RECEITA DE IMPOSTOS E DE TRANSFERÊNCIA DE IMPOSTOS - SAÚDE | Fiscal | 2.931.398,88         |
| 33933900000   | OUTROS SERVIÇOS DE TERCEIROS – PESSOA JURÍDICA – CONSÓRCIO PÚBLICO D | 16210003011 - SESA SAMU  | Fiscal | 4.397.098,22         |
| 33933900000   | OUTROS SERVIÇOS DE TERCEIROS – PESSOA JURÍDICA – CONSÓRCIO PÚBLICO D | 16590000005 - ESTAC ROTATIVO   | Fiscal | 165.200,00           |
| <b>Total Projeto/Atividade:</b>   |  |  |        | <b>7.524.659,05</b>  |
| <b>1602.1030316421.056 - APARELHAMENTO E REAPARELHAMENTO DA ASSISTÊNCIA FARMACÊUTICA</b>  |  |  |        |                      |
| 44905200000   | EQUIPAMENTO E MATERIAL PERMANENTE                                    | 15000015000 - RECEITA DE IMPOSTOS E DE TRANSFERÊNCIA DE IMPOSTOS - SAÚDE | Fiscal | 27.178,75            |
| <b>Total Projeto/Atividade:</b>   |  |  |        | <b>27.178,75</b>     |
| <b>1602.1030316422.156 - MANUTENÇÃO DA ASSISTÊNCIA FARMACÊUTICA</b>                       |  |  |        |                      |
| 33903000000   | MATERIAL DE CONSUMO  | 15000015000 - RECEITA DE IMPOSTOS E DE TRANSFERÊNCIA DE IMPOSTOS - SAÚDE | Fiscal | 174.192,50           |
| 33903000000   | MATERIAL DE CONSUMO  | 16000004001 - ASSIST FARMC COMP BASICO                                   | Fiscal | 257.228,50           |



**MUNICÍPIO DE CACHOEIRO DE ITAPEMIRIM**  
**MUNICÍPIO DE CACHOEIRO DE ITAPEMIRIM**  
**ESPIRITO SANTO**  
**27.165.588/0001-90**  
**ANÁLITICO DA DESPESA**  
**ORÇAMENTO DO EXERCÍCIO DE 2023**

| Código   | Descrição  | Fonte de Recurso   | F/S    | Valor               |
|--|--|--|--------|---------------------|
| <b>Órgão</b>   | <b>16 - SECRETARIA MUNICIPAL DE SAUDE</b>                  |  |        |                     |
| <b>Unidade</b>   | <b>02 - FUNDO MUNICIPAL DE SAUDE</b>                       |  |        |                     |
| 33903200000  | - MATERIAL, BEM OU SERVIÇO PARA DISTRIBUIÇÃO GRATUITA      | 150000150000 - RECEITA DE IMPOSTOS E DE TRANSFERÊNCIA DE IMPOSTOS - SAÚDE        | Fiscal | 1.400.375,00        |
| 33903200000  | - MATERIAL, BEM OU SERVIÇO PARA DISTRIBUIÇÃO GRATUITA      | 16000004001 - ASSIST FARMC COMP BASICO   | Fiscal | 1.100.000,00        |
| 33903200000  | - MATERIAL, BEM OU SERVIÇO PARA DISTRIBUIÇÃO GRATUITA      | 162100003001 - FEAS - REC ASSIST FARMACEUTICA                                    | Fiscal | 495.673,92          |
| 33903600000  | - OUTROS SERVICOS DE TERCEIROS - PESSOA FÍSICA             | 150000150000 - RECEITA DE IMPOSTOS E DE TRANSFERÊNCIA DE IMPOSTOS - SAÚDE        | Fiscal | 120.000,00          |
| 33903900000  | - OUTROS SERVICOS DE TERCEIROS-PESSOA JURIDICA             | 150000150000 - RECEITA DE IMPOSTOS E DE TRANSFERÊNCIA DE IMPOSTOS - SAÚDE        | Fiscal | 27.247,50           |
| 33909100000  | - SENTENCAS JUDICIAIS                                      | 150000150000 - RECEITA DE IMPOSTOS E DE TRANSFERÊNCIA DE IMPOSTOS - SAÚDE        | Fiscal | 30.000,00           |
| <b>Total Projeto/Atividade:</b>  |  |  |        | <b>3.604.717,42</b> |
| <b>1602.1030516411.055 - APARELHAMENTO E REAPARELHAMENTO DE UNIDADE DE VIGILÂNCIA EM SAÚDE</b> |  |  |        |                     |
| 44905200000  | - EQUIPAMENTO E MATERIAL PERMANENTE                        | 150000150000 - RECEITA DE IMPOSTOS E DE TRANSFERÊNCIA DE IMPOSTOS - SAÚDE        | Fiscal | 10.324,50           |
| 44905200000  | - EQUIPAMENTO E MATERIAL PERMANENTE                        | 16000003003 - INC AÇÕES DE VIG PREV ECONT DAS DST/AIDS E HEPATITES VIRAIS - PVVS | Fiscal | 19.715,00           |
| 44905200000  | - EQUIPAMENTO E MATERIAL PERMANENTE                        | 16000003008 - VS - PISO FIXO VIG SANITÁRIA                                       | Fiscal | 10.495,00           |
| 44905200000  | - EQUIPAMENTO E MATERIAL PERMANENTE                        | 16000003011 - VS - PISO VIGILANCIA EM SAUDE - PFVS                               | Fiscal | 173.820,00          |
| 44905200000  | - EQUIPAMENTO E MATERIAL PERMANENTE                        | 165900000001 - REC TX VINC SAUDE   | Fiscal | 26.865,00           |
| <b>Total Projeto/Atividade:</b>  |  |  |        | <b>241.219,50</b>   |
| <b>1602.1030516412.155 - MANUTENÇÃO DAS ATIVIDADES DE VIGILÂNCIA EM SAÚDE</b>                  |  |  |        |                     |
| 31900400000  | - CONTRATAÇÃO POR TEMPO DETERMINADO                        | 150000150000 - RECEITA DE IMPOSTOS E DE TRANSFERÊNCIA DE IMPOSTOS - SAÚDE        | Fiscal | 472.497,50          |
| 31900400000  | - CONTRATAÇÃO POR TEMPO DETERMINADO                        | 16000003003 - INC AÇÕES DE VIG PREV ECONT DAS DST/AIDS E HEPATITES VIRAIS - PVVS | Fiscal | 72.097,50           |
| 31900400000  | - CONTRATAÇÃO POR TEMPO DETERMINADO                        | 160400003001 - ASSIST FINANCEIRA COMPL-ACE                                       | Fiscal | 5.678,75            |
| 31900400000  | - CONTRATAÇÃO POR TEMPO DETERMINADO                        | 165900000001 - REC TX VINC SAUDE   | Fiscal | 9.500,00            |
| 31901100000  | - VENCIMENTOS E VANTAGENS FIXAS - PESSOAL CIVIL            | 150000150000 - RECEITA DE IMPOSTOS E DE TRANSFERÊNCIA DE IMPOSTOS - SAÚDE        | Fiscal | 1.340.125,00        |
| 31901100000  | - VENCIMENTOS E VANTAGENS FIXAS - PESSOAL CIVIL            | 16000003003 - INC AÇÕES DE VIG PREV ECONT DAS DST/AIDS E HEPATITES VIRAIS - PVVS | Fiscal | 48.596,75           |
| 31901100000  | - VENCIMENTOS E VANTAGENS FIXAS - PESSOAL CIVIL            | 16000003008 - VS - PISO FIXO VIG SANITÁRIA                                       | Fiscal | 23.632,89           |
| 31901100000  | - VENCIMENTOS E VANTAGENS FIXAS - PESSOAL CIVIL            | 16000003011 - VS - PISO VIGILANCIA EM SAUDE - PFVS                               | Fiscal | 3.000,00            |
| 31901100000  | - VENCIMENTOS E VANTAGENS FIXAS - PESSOAL CIVIL            | 160400003001 - ASSIST FINANCEIRA COMPL-ACE                                       | Fiscal | 1.787.957,55        |
| 31901100000  | - VENCIMENTOS E VANTAGENS FIXAS - PESSOAL CIVIL            | 165900000001 - REC TX VINC SAUDE   | Fiscal | 1.020.595,00        |
| 31901300000  | - OBRIGAÇÕES PATRONAIS                                     | 150000150000 - RECEITA DE IMPOSTOS E DE TRANSFERÊNCIA DE IMPOSTOS - SAÚDE        | Fiscal | 479.511,25          |
| 31901600000  | - OUTRAS DESPESAS VARIÁVEIS - PESSOAL CIVIL                | 150000150000 - RECEITA DE IMPOSTOS E DE TRANSFERÊNCIA DE IMPOSTOS - SAÚDE        | Fiscal | 2.168,25            |
| 31901600000  | - OUTRAS DESPESAS VARIÁVEIS - PESSOAL CIVIL                | 16000003007 - INC PONTUAIS P/AÇÕES DE SERVIÇOS DE VIG EM SAÚDE - IPVS            | Fiscal | 1.032,50            |
| 31911300000  | - OBRIGAÇÕES PATRONAIS - OP. INTRA-ORÇAMENTÁRIAS           | 150000150000 - RECEITA DE IMPOSTOS E DE TRANSFERÊNCIA DE IMPOSTOS - SAÚDE        | Fiscal | 496.632,50          |
| 33900800000  | - OUTROS BENEFÍCIOS ASSISTENCIAIS DO SERVIDOR E DO MILITAR | 150000150000 - RECEITA DE IMPOSTOS E DE TRANSFERÊNCIA DE IMPOSTOS - SAÚDE        | Fiscal | 2.906,25            |
| 33900800000  | - OUTROS BENEFÍCIOS ASSISTENCIAIS DO SERVIDOR E DO MILITAR | 16000003003 - INC AÇÕES DE VIG PREV ECONT DAS DST/AIDS E HEPATITES VIRAIS - PVVS | Fiscal | 1.032,50            |
| 33900800000  | - OUTROS BENEFÍCIOS ASSISTENCIAIS DO SERVIDOR E DO MILITAR | 16000003008 - VS - PISO FIXO VIG SANITÁRIA                                       | Fiscal | 2.065,00            |
| 33900800000  | - OUTROS BENEFÍCIOS ASSISTENCIAIS DO SERVIDOR E DO MILITAR | 16000003011 - VS - PISO VIGILANCIA EM SAUDE - PFVS                               | Fiscal | 516,25              |
| 33900800000  | - OUTROS BENEFÍCIOS ASSISTENCIAIS DO SERVIDOR E DO MILITAR | 160400003001 - ASSIST FINANCEIRA COMPL-ACE                                       | Fiscal | 1.032,50            |
| 33900800000  | - OUTROS BENEFÍCIOS ASSISTENCIAIS DO SERVIDOR E DO MILITAR | 165900000001 - REC TX VINC SAUDE   | Fiscal | 516,25              |
| 33901400000  | - DIARIAS - PESSOAL CIVIL                                  | 150000150000 - RECEITA DE IMPOSTOS E DE TRANSFERÊNCIA DE IMPOSTOS - SAÚDE        | Fiscal | 516,25              |
| 33901400000  | - DIARIAS - PESSOAL CIVIL                                  | 16000003003 - INC AÇÕES DE VIG PREV ECONT DAS DST/AIDS E HEPATITES VIRAIS - PVVS | Fiscal | 600,00              |



|  |  |
|--|--|
|  | MUNICIPIO DE CACHOEIRO DE ITAPEMIRIM                   |
|  | MUNICIPIO DE CACHOEIRO DE ITAPEMIRIM                   |
|  | ESPIRITO SANTO   |
|  | 27.165.588/0001-90                                     |
|  | ANÁLITICO DA DESPESA<br>ORÇAMENTO DO EXERCÍCIO DE 2023 |

| Código | Descrição | Fonte de Recurso | F/S | Valor |
|--------|-----------|------------------|-----|-------|
|--------|-----------|------------------|-----|-------|

|       |                                    |  |  |  |
|-------|------------------------------------|--|--|--|
| Órgão | 16 - SECRETARIA MUNICIPAL DE SAUDE |  |  |  |
|-------|------------------------------------|--|--|--|

|         |                               |  |  |  |
|---------|-------------------------------|--|--|--|
| Unidade | 02 - FUNDO MUNICIPAL DE SAUDE |  |  |  |
|---------|-------------------------------|--|--|--|

|             |   |  |        |            |
|-------------|---|--|--------|------------|
| 33901400000 | DIARIAS - PESSOAL CIVIL   | 16000003011 - VS - PISO VIGILANCIA EM SAUDE - PFVS                               | Fiscal | 1.500,00   |
| 33903000000 | MATERIAL DE CONSUMO   | 16000003003 - INC AÇÕES DE VIG PREV ECONT DAS DST/AIDS E HEPATITES VIRAIS - PVVS | Fiscal | 20.712,50  |
| 33903000000 | MATERIAL DE CONSUMO   | 16000003007 - INC PONTUAIS P/AÇÕES DE SERVIÇOS DE VIG EM SAÚDE - IPVS            | Fiscal | 67.743,75  |
| 33903000000 | MATERIAL DE CONSUMO   | 16000003008 - VS - PISO FIXO VIG SANITÁRIA                                       | Fiscal | 5.665,75   |
| 33903000000 | MATERIAL DE CONSUMO   | 16000003011 - VS - PISO VIGILANCIA EM SAUDE - PFVS                               | Fiscal | 232.941,25 |
| 33903000000 | MATERIAL DE CONSUMO   | 16040003001 - ASSIST FINANCEIRA COMPL-ACE  | Fiscal | 53.690,00  |
| 33903000000 | MATERIAL DE CONSUMO   | 16590000001 - REC TX VINC SAUDE  | Fiscal | 29.426,25  |
| 33903200000 | MATERIAL, BEM OU SERVIÇO PARA DISTRIBUIÇÃO GRATUITA               | 150000150000 - RECEITA DE IMPOSTOS E DE TRANSFERÊNCIA DE IMPOSTOS - SAÚDE        | Fiscal | 8.097,50   |
| 33903200000 | MATERIAL, BEM OU SERVIÇO PARA DISTRIBUIÇÃO GRATUITA               | 16000003003 - INC AÇÕES DE VIG PREV ECONT DAS DST/AIDS E HEPATITES VIRAIS - PVVS | Fiscal | 1.032,50   |
| 33903200000 | MATERIAL, BEM OU SERVIÇO PARA DISTRIBUIÇÃO GRATUITA               | 16000003011 - VS - PISO VIGILANCIA EM SAUDE - PFVS                               | Fiscal | 6.227,50   |
| 33903200000 | MATERIAL, BEM OU SERVIÇO PARA DISTRIBUIÇÃO GRATUITA               | 16040003001 - ASSIST FINANCEIRA COMPL-ACE  | Fiscal | 15.487,50  |
| 33903300000 | PASSAGENS E DESPESAS COM LOCOMOÇÃO                                | 150000150000 - RECEITA DE IMPOSTOS E DE TRANSFERÊNCIA DE IMPOSTOS - SAÚDE        | Fiscal | 1.032,50   |
| 33903300000 | PASSAGENS E DESPESAS COM LOCOMOÇÃO                                | 16000003011 - VS - PISO VIGILANCIA EM SAUDE - PFVS                               | Fiscal | 1.130,00   |
| 33903600000 | OUTROS SERVICOS DE TERCEIROS - PESSOA FÍSICA                      | 16000003003 - INC AÇÕES DE VIG PREV ECONT DAS DST/AIDS E HEPATITES VIRAIS - PVVS | Fiscal | 48.862,50  |
| 33903600000 | OUTROS SERVICOS DE TERCEIROS - PESSOA FÍSICA                      | 16000003011 - VS - PISO VIGILANCIA EM SAUDE - PFVS                               | Fiscal | 516,25     |
| 33903600000 | OUTROS SERVICOS DE TERCEIROS - PESSOA FÍSICA                      | 16590000001 - REC TX VINC SAUDE  | Fiscal | 516,25     |
| 33903900000 | OUTROS SERVICOS DE TERCEIROS-PESSOA JURIDICA                      | 150000150000 - RECEITA DE IMPOSTOS E DE TRANSFERÊNCIA DE IMPOSTOS - SAÚDE        | Fiscal | 3.613,75   |
| 33903900000 | OUTROS SERVICOS DE TERCEIROS-PESSOA JURIDICA                      | 16000003003 - INC AÇÕES DE VIG PREV ECONT DAS DST/AIDS E HEPATITES VIRAIS - PVVS | Fiscal | 44.350,75  |
| 33903900000 | OUTROS SERVICOS DE TERCEIROS-PESSOA JURIDICA                      | 16000003007 - INC PONTUAIS P/AÇÕES DE SERVIÇOS DE VIG EM SAÚDE - IPVS            | Fiscal | 32.223,75  |
| 33903900000 | OUTROS SERVICOS DE TERCEIROS-PESSOA JURIDICA                      | 16000003008 - VS - PISO FIXO VIG SANITÁRIA                                       | Fiscal | 86.130,36  |
| 33903900000 | OUTROS SERVICOS DE TERCEIROS-PESSOA JURIDICA                      | 16000003011 - VS - PISO VIGILANCIA EM SAUDE - PFVS                               | Fiscal | 312.023,75 |
| 33903900000 | OUTROS SERVICOS DE TERCEIROS-PESSOA JURIDICA                      | 16040003001 - ASSIST FINANCEIRA COMPL-ACE  | Fiscal | 6.153,70   |
| 33903900000 | OUTROS SERVICOS DE TERCEIROS-PESSOA JURIDICA                      | 16590000001 - REC TX VINC SAUDE  | Fiscal | 159.351,25 |
| 33904000000 | SERVIÇOS DE TECNOLOGIA DA INFORMAÇÃO E COMUNICAÇÃO - PESSOA JURÍD | 16000003011 - VS - PISO VIGILANCIA EM SAUDE - PFVS                               | Fiscal | 10.325,00  |

|                                 |  |  |  |                     |
|---------------------------------|--|--|--|---------------------|
| <b>Total Projeto/Atividade:</b> |  |  |  | <b>6.920.964,75</b> |
|---------------------------------|--|--|--|---------------------|

|  |  |  |  |  |
|--|--|--|--|--|
| <b>1602.1030516412.194 - PROTEÇÃO E BEM ESTAR ANIMAL</b> |  |  |  |  |
|--|--|--|--|--|

|             |  |   |        |           |
|-------------|--|---|--------|-----------|
| 33903000000 | MATERIAL DE CONSUMO                          | 150000150000 - RECEITA DE IMPOSTOS E DE TRANSFERÊNCIA DE IMPOSTOS - SAÚDE | Fiscal | 38.000,00 |
| 33903600000 | OUTROS SERVICOS DE TERCEIROS - PESSOA FÍSICA | 150000150000 - RECEITA DE IMPOSTOS E DE TRANSFERÊNCIA DE IMPOSTOS - SAÚDE | Fiscal | 6.000,00  |
| 33903900000 | OUTROS SERVICOS DE TERCEIROS-PESSOA JURIDICA | 150000150000 - RECEITA DE IMPOSTOS E DE TRANSFERÊNCIA DE IMPOSTOS - SAÚDE | Fiscal | 18.000,00 |
| 44905200000 | EQUIPAMENTO E MATERIAL PERMANENTE            | 150000150000 - RECEITA DE IMPOSTOS E DE TRANSFERÊNCIA DE IMPOSTOS - SAÚDE | Fiscal | 2.100,00  |

|                                 |  |  |  |                  |
|---------------------------------|--|--|--|------------------|
| <b>Total Projeto/Atividade:</b> |  |  |  | <b>64.100,00</b> |
|---------------------------------|--|--|--|------------------|

|  |  |  |  |  |
|--|--|--|--|--|
| <b>1602.1084600003.005 - PAGAMENTO DE INDENIZAÇÕES, RESTITUIÇÕES E DESPESAS DE EXERCÍCIOS ANTERIORES</b> |  |  |  |  |
|--|--|--|--|--|

|             |  |   |        |            |
|-------------|--|---|--------|------------|
| 31909200000 | DESPESAS DE EXERCÍCIOS ANTERIORES        | 150000150000 - RECEITA DE IMPOSTOS E DE TRANSFERÊNCIA DE IMPOSTOS - SAÚDE | Fiscal | 36.137,50  |
| 31909400000 | INDENIZAÇÕES E RESTITUIÇÕES TRABALHISTAS | 150000150000 - RECEITA DE IMPOSTOS E DE TRANSFERÊNCIA DE IMPOSTOS - SAÚDE | Fiscal | 150.875,00 |
| 33909200000 | DESPESAS DE EXERCÍCIOS ANTERIORES        | 150000150000 - RECEITA DE IMPOSTOS E DE TRANSFERÊNCIA DE IMPOSTOS - SAÚDE | Fiscal | 31.075,00  |
| 33909300000 | INDENIZAÇÕES E RESTITUIÇÕES              | 150000150000 - RECEITA DE IMPOSTOS E DE TRANSFERÊNCIA DE IMPOSTOS - SAÚDE | Fiscal | 150.250,00 |

|                                 |  |  |  |                   |
|---------------------------------|--|--|--|-------------------|
| <b>Total Projeto/Atividade:</b> |  |  |  | <b>368.337,50</b> |
|---------------------------------|--|--|--|-------------------|



MUNICIPIO DE CACHOEIRO DE ITAPEMIRIM  
MUNICIPIO DE CACHOEIRO DE ITAPEMIRIM  
ESPIRITO SANTO  
27.165.588/0001-90  
ANALÍTICO DA DESPESA  
ORÇAMENTO DO EXERCÍCIO DE 2023

| Código | Descrição | Fonte de Recurso | F/S | Valor |
|--------|-----------|------------------|-----|-------|
|--------|-----------|------------------|-----|-------|

|                |                                    |  |  |                |
|----------------|------------------------------------|--|--|----------------|
| Órgão          | 16 - SECRETARIA MUNICIPAL DE SAUDE |  |  |                |
| Unidade        | 02 - FUNDO MUNICIPAL DE SAUDE      |  |  |                |
| Total Unidade: |                                    |  |  | 112.860.831,77 |



**MUNICÍPIO DE CACHOEIRO DE ITAPEMIRIM**  
**MUNICÍPIO DE CACHOEIRO DE ITAPEMIRIM**  
**ESPIRITO SANTO**  
**27.165.588/0001-90**  
**ANALÍTICO DA DESPESA**  
**ORÇAMENTO DO EXERCÍCIO DE 2023**

| Código | Descrição | Fonte de Recurso | F/S | Valor |
|--------|-----------|------------------|-----|-------|
|--------|-----------|------------------|-----|-------|

|  |  |        |  |                       |
|--|--|--------|--|-----------------------|
| Órgão  | 16 - SECRETARIA MUNICIPAL DE SAUDE                 |        |  |                       |
| Unidade  | 03 - FUNDO MUNICIPAL DE PREVENÇÃO DROGAS - FUNPRED |        |  |                       |
| 1603.1012204032.031 - GESTÃO DO FUNDO MUNICIPAL DE PREVENÇÃO E COMBATE AS DROGAS |  |        |  |                       |
| 33903900000 - OUTROS SERVICOS DE TERCEIROS-PESSOA JURIDICA                       | 175900000007 - FUNPRED                             | Fiscal |  | 4.000,00              |
| <b>Total Projeto/Atividade:</b>  |  |        |  | <b>4.000,00</b>       |
| <b>Total Unidade:</b>  |  |        |  | <b>4.000,00</b>       |
| <b>Total Órgão:</b>  |  |        |  | <b>112.864.831,77</b> |



**MUNICÍPIO DE CACHOEIRO DE ITAPEMIRIM**  
**MUNICÍPIO DE CACHOEIRO DE ITAPEMIRIM**  
**ESPIRITO SANTO**  
**27.165.588/0001-90**  
**ANALÍTICO DA DESPESA**  
**ORÇAMENTO DO EXERCÍCIO DE 2023**

| Código  | Descrição  | Fonte de Recurso  | F/S    | Valor               |
|---|--|---|--------|---------------------|
| Órgão   | 17 - SECRETARIA MUNICIPAL DE EDUCAÇÃO                    |   |        |                     |
| Unidade   | 01 - SECRETARIA MUNICIPAL DE EDUCAÇÃO                    |   |        |                     |
| <b>1701.1236217472.176 - APOIO AO ENSINO MÉDIO E PROFISSIONALIZANTE</b> |  |   |        |                     |
| 33903900000   | OUTROS SERVICOS DE TERCEIROS-PESSOA JURIDICA             | 155300001401 - PNATE  | Fiscal | 46.645,98           |
| 33903900000   | OUTROS SERVICOS DE TERCEIROS-PESSOA JURIDICA             | 157100001210 - TRANSPORTE ESCOLAR   | Fiscal | 1.211.285,30        |
| <b>Total Projeto/Atividade:</b>   |  |   |        | <b>1.257.931,28</b> |
| <b>1701.1236417472.177 - APOIO A EDUCAÇÃO SUPERIOR</b>                  |  |   |        |                     |
| 31900400000   | CONTRATAÇÃO POR TEMPO DETERMINADO                        | 150000000000 - RECURSOS NÃO VINCULADOS DE IMPOSTOS E TRANSFERÊNCIAS DE IMPOSTOS | Fiscal | 300,00              |
| 31901100000   | VENCIMENTOS E VANTAGENS FIXAS - PESSOAL CIVIL            | 150000000000 - RECURSOS NÃO VINCULADOS DE IMPOSTOS E TRANSFERÊNCIAS DE IMPOSTOS | Fiscal | 800,00              |
| 31901300000   | OBRIGAÇÕES PATRONAIS                                     | 150000000000 - RECURSOS NÃO VINCULADOS DE IMPOSTOS E TRANSFERÊNCIAS DE IMPOSTOS | Fiscal | 300,00              |
| 31911300000   | OBRIGAÇÕES PATRONAIS - OP. INTRA-ORÇAMENTÁRIAS           | 150000000000 - RECURSOS NÃO VINCULADOS DE IMPOSTOS E TRANSFERÊNCIAS DE IMPOSTOS | Fiscal | 100,00              |
| 33900800000   | OUTROS BENEFÍCIOS ASSISTENCIAIS DO SERVIDOR E DO MILITAR | 150000000000 - RECURSOS NÃO VINCULADOS DE IMPOSTOS E TRANSFERÊNCIAS DE IMPOSTOS | Fiscal | 200,00              |
| 33901400000   | DIARIAS - PESSOAL CIVIL                                  | 150000000000 - RECURSOS NÃO VINCULADOS DE IMPOSTOS E TRANSFERÊNCIAS DE IMPOSTOS | Fiscal | 100,00              |
| 33903300000   | PASSAGENS E DESPESAS COM LOCOMOÇÃO                       | 150000000000 - RECURSOS NÃO VINCULADOS DE IMPOSTOS E TRANSFERÊNCIAS DE IMPOSTOS | Fiscal | 100,00              |
| 44905200000   | EQUIPAMENTO E MATERIAL PERMANENTE                        | 175900000021 - FUND APOIO DESENV MUNIC - FADMCI                                 | Fiscal | 100,00              |
| <b>Total Projeto/Atividade:</b>   |  |   |        | <b>2.000,00</b>     |
| <b>Total Unidade:</b>   |  |   |        | <b>1.259.931,28</b> |



**MUNICÍPIO DE CACHOEIRO DE ITAPEMIRIM**  
**MUNICÍPIO DE CACHOEIRO DE ITAPEMIRIM**  
**ESPIRITO SANTO**  
**27.165.588/0001-90**  
**ANALÍTICO DA DESPESA**  
**ORÇAMENTO DO EXERCÍCIO DE 2023**

| Código  | Descrição                                    | Fonte de Recurso  | F/S    | Valor             |
|---|--|---|--------|-------------------|
| Órgão   | 17 - SECRETARIA MUNICIPAL DE EDUCAÇÃO        |   |        |                   |
| Unidade   | 02 - DESENVOLVIMENTO DO ENSINO               |   |        |                   |
| <b>1702.1236517441.060 - CONSTRUÇÃO E AMPLIAÇÃO DAS UNIDADES DE ENSINO DA EDUCAÇÃO INFANTIL</b> |  |   |        |                   |
| 44905100000   | OBRAS E INSTALAÇÕES                          | 150000000000 - RECURSOS NÃO VINCULADOS DE IMPOSTOS E TRANSFERÊNCIAS DE IMPOSTOS | Fiscal | 100,00            |
| 44905100000   | OBRAS E INSTALAÇÕES                          | 155000000000 - TRANSFERÊNCIA DO SALÁRIO EDUCAÇÃO                                | Fiscal | 347.019,84        |
| 44905100000   | OBRAS E INSTALAÇÕES                          | 156900000002 - MEC PRO INFANCIA   | Fiscal | 12.100,00         |
| 44905100000   | OBRAS E INSTALAÇÕES                          | 156900000020 - TRANS FNDE MANUT EDUC INFANTIL C/C 63807.2                       | Fiscal | 10,00             |
| 44906100000   | AQUISIÇÃO DE IMÓVEIS                         | 150000000000 - RECURSOS NÃO VINCULADOS DE IMPOSTOS E TRANSFERÊNCIAS DE IMPOSTOS | Fiscal | 100,00            |
| 44906100000   | AQUISIÇÃO DE IMÓVEIS                         | 150000250005 - MDE CRECHE   | Fiscal | 1.060,00          |
| <b>Total Projeto/Atividade:</b>   |  |   |        | <b>360.389,84</b> |
| <b>1702.1236517441.061 - REFORMA DAS UNIDADES DE ENSINO DA EDUCAÇÃO INFANTIL</b>                |  |   |        |                   |
| 44905100000   | OBRAS E INSTALAÇÕES                          | 150000250005 - MDE CRECHE   | Fiscal | 1.010,00          |
| 44905100000   | OBRAS E INSTALAÇÕES                          | 155000000000 - TRANSFERÊNCIA DO SALÁRIO EDUCAÇÃO                                | Fiscal | 212.000,00        |
| 44906100000   | AQUISIÇÃO DE IMÓVEIS                         | 150000250005 - MDE CRECHE   | Fiscal | 1.110,00          |
| <b>Total Projeto/Atividade:</b>   |  |   |        | <b>214.120,00</b> |
| <b>1702.1236517441.062 - CONSTRUÇÃO E APARELHAMENTO DE AUDITÓRIO NO CECAPEB</b>                 |  |   |        |                   |
| 44905100000   | OBRAS E INSTALAÇÕES                          | 150000250005 - MDE CRECHE   | Fiscal | 106,00            |
| 44905100000   | OBRAS E INSTALAÇÕES                          | 150000250006 - MDE PRE ESCOLA   | Fiscal | 106,00            |
| 44905200000   | EQUIPAMENTO E MATERIAL PERMANENTE            | 150000250005 - MDE CRECHE   | Fiscal | 106,00            |
| <b>Total Projeto/Atividade:</b>   |  |   |        | <b>318,00</b>     |
| <b>1702.1236517441.063 - CONSTRUÇÃO DE GALPÃO PARA ALMOXARIFADO DA SEME</b>                     |  |   |        |                   |
| 44905100000   | OBRAS E INSTALAÇÕES                          | 150000250006 - MDE PRE ESCOLA   | Fiscal | 56,00             |
| 44906100000   | AQUISIÇÃO DE IMÓVEIS                         | 150000250006 - MDE PRE ESCOLA   | Fiscal | 50,00             |
| <b>Total Projeto/Atividade:</b>   |  |   |        | <b>106,00</b>     |
| <b>1702.1236517442.164 - FORMAÇÃO CONTINUADA DOS SERVIDORES DA EDUCAÇÃO INFANTIL</b>            |  |   |        |                   |
| 33901400000   | DIARIAS - PESSOAL CIVIL                      | 156900000003 - MEC FNDE FORM CONTINUADA   | Fiscal | 100,00            |
| 33903000000   | MATERIAL DE CONSUMO                          | 156900000003 - MEC FNDE FORM CONTINUADA   | Fiscal | 200,00            |
| 33903300000   | PASSAGENS E DESPESAS COM LOCOMOÇÃO           | 156900000003 - MEC FNDE FORM CONTINUADA   | Fiscal | 100,00            |
| 33903600000   | OUTROS SERVICOS DE TERCEIROS - PESSOA FÍSICA | 156900000003 - MEC FNDE FORM CONTINUADA   | Fiscal | 100,00            |
| 33903900000   | OUTROS SERVICOS DE TERCEIROS-PESSOA JURIDICA | 150000250005 - MDE CRECHE   | Fiscal | 33.656,25         |
| 33903900000   | OUTROS SERVICOS DE TERCEIROS-PESSOA JURIDICA | 150000250006 - MDE PRE ESCOLA   | Fiscal | 33.656,25         |
| 33903900000   | OUTROS SERVICOS DE TERCEIROS-PESSOA JURIDICA | 156900000003 - MEC FNDE FORM CONTINUADA   | Fiscal | 300,00            |
| 44905200000   | EQUIPAMENTO E MATERIAL PERMANENTE            | 156900000003 - MEC FNDE FORM CONTINUADA   | Fiscal | 200,00            |
| <b>Total Projeto/Atividade:</b>   |  |   |        | <b>68.312,50</b>  |
| <b>1702.1236517442.165 - MANUTENÇÃO DO TRANSPORTE ESCOLAR DA EDUCAÇÃO INFANTIL</b>              |  |   |        |                   |
| 33903900000   | OUTROS SERVICOS DE TERCEIROS-PESSOA JURIDICA | 150000250005 - MDE CRECHE   | Fiscal | 774.375,00        |
| 33903900000   | OUTROS SERVICOS DE TERCEIROS-PESSOA JURIDICA | 150000250006 - MDE PRE ESCOLA   | Fiscal | 1.032.500,00      |
| 33903900000   | OUTROS SERVICOS DE TERCEIROS-PESSOA JURIDICA | 155300001401 - PNATE  | Fiscal | 34.387,41         |



**MUNICÍPIO DE CACHOEIRO DE ITAPEMIRIM**  
**MUNICÍPIO DE CACHOEIRO DE ITAPEMIRIM**  
**ESPIRITO SANTO**  
**27.165.588/0001-90**  
**ANALÍTICO DA DESPESA**  
**ORÇAMENTO DO EXERCÍCIO DE 2023**

| Código | Descrição | Fonte de Recurso | F/S | Valor |
|--------|-----------|------------------|-----|-------|
|--------|-----------|------------------|-----|-------|

|       |                                       |  |  |  |
|-------|---------------------------------------|--|--|--|
| Órgão | 17 - SECRETARIA MUNICIPAL DE EDUCAÇÃO |  |  |  |
|-------|---------------------------------------|--|--|--|

|         |                                |  |  |  |
|---------|--------------------------------|--|--|--|
| Unidade | 02 - DESENVOLVIMENTO DO ENSINO |  |  |  |
|---------|--------------------------------|--|--|--|

|                          |  |  |  |                     |
|--------------------------|--|--|--|---------------------|
| Total Projeto/Atividade: |  |  |  | <b>1.841.262,41</b> |
|--------------------------|--|--|--|---------------------|

|   |  |  |  |  |
|---|--|--|--|--|
| <b>1702.1236517442.166 - MANUTENÇÃO DA ALIMENTAÇÃO ESCOLAR DA EDUCAÇÃO INFANTIL</b> |  |  |  |  |
|---|--|--|--|--|

|                                   |   |        |  |           |
|-----------------------------------|---|--------|--|-----------|
| 33903000000 - MATERIAL DE CONSUMO | 15000000000 - RECURSOS NÃO VINCULADOS DE IMPOSTOS E TRANSFERÊNCIAS DE IMPOSTO | Fiscal |  | 20.000,00 |
|-----------------------------------|---|--------|--|-----------|

|                                   |                            |        |  |            |
|-----------------------------------|----------------------------|--------|--|------------|
| 33903000000 - MATERIAL DE CONSUMO | 155200001301 - PNAE CRECHE | Fiscal |  | 961.859,26 |
|-----------------------------------|----------------------------|--------|--|------------|

|                                   |                                 |        |  |            |
|-----------------------------------|---------------------------------|--------|--|------------|
| 33903000000 - MATERIAL DE CONSUMO | 155200001302 - PNAE PRE ESCOLAR | Fiscal |  | 401.060,20 |
|-----------------------------------|---------------------------------|--------|--|------------|

|                          |  |  |  |                     |
|--------------------------|--|--|--|---------------------|
| Total Projeto/Atividade: |  |  |  | <b>1.382.919,46</b> |
|--------------------------|--|--|--|---------------------|

|   |  |  |  |  |
|---|--|--|--|--|
| <b>1702.1236517442.167 - MANUTENÇÃO DAS UNIDADES DA EDUCAÇÃO INFANTIL</b> |  |  |  |  |
|---|--|--|--|--|

|   |                           |        |  |            |
|---|---------------------------|--------|--|------------|
| 31900400000 - CONTRATAÇÃO POR TEMPO DETERMINADO | 150000250005 - MDE CRECHE | Fiscal |  | 383.500,00 |
|---|---------------------------|--------|--|------------|

|   |                                  |        |  |              |
|---|----------------------------------|--------|--|--------------|
| 31900400000 - CONTRATAÇÃO POR TEMPO DETERMINADO | 154000700005 - FUNDEB 70% CRECHE | Fiscal |  | 8.504.413,39 |
|---|----------------------------------|--------|--|--------------|

|   |                                      |        |  |               |
|---|--------------------------------------|--------|--|---------------|
| 31900400000 - CONTRATAÇÃO POR TEMPO DETERMINADO | 154000700006 - FUNDEB 70% PRE ESCOLA | Fiscal |  | 10.094.419,02 |
|---|--------------------------------------|--------|--|---------------|

|   |   |        |  |              |
|---|---|--------|--|--------------|
| 31900400000 - CONTRATAÇÃO POR TEMPO DETERMINADO | 154000700007 - FUNDEB 70% - LEI 14113 - ADM | Fiscal |  | 5.454.400,00 |
|---|---|--------|--|--------------|

|   |                           |        |  |           |
|---|---------------------------|--------|--|-----------|
| 31901100000 - VENCIMENTOS E VANTAGENS FIXAS - PESSOAL CIVIL | 150000250005 - MDE CRECHE | Fiscal |  | 32.627,26 |
|---|---------------------------|--------|--|-----------|

|   |                                  |        |  |               |
|---|----------------------------------|--------|--|---------------|
| 31901100000 - VENCIMENTOS E VANTAGENS FIXAS - PESSOAL CIVIL | 154000700005 - FUNDEB 70% CRECHE | Fiscal |  | 16.455.267,34 |
|---|----------------------------------|--------|--|---------------|

|   |                                      |        |  |               |
|---|--------------------------------------|--------|--|---------------|
| 31901100000 - VENCIMENTOS E VANTAGENS FIXAS - PESSOAL CIVIL | 154000700006 - FUNDEB 70% PRE ESCOLA | Fiscal |  | 15.492.208,62 |
|---|--------------------------------------|--------|--|---------------|

|   |   |        |  |              |
|---|---|--------|--|--------------|
| 31901100000 - VENCIMENTOS E VANTAGENS FIXAS - PESSOAL CIVIL | 154000700007 - FUNDEB 70% - LEI 14113 - ADM | Fiscal |  | 6.540.800,00 |
|---|---|--------|--|--------------|

|   |   |        |  |              |
|---|---|--------|--|--------------|
| 31901100000 - VENCIMENTOS E VANTAGENS FIXAS - PESSOAL CIVIL | 154200700000 - TRANSFERÊNCIAS DO FUNDEB - COMPLEMENTAÇÃO DA UNIÃO - VAAT - 70 | Fiscal |  | 2.343.997,70 |
|---|---|--------|--|--------------|

|   |  |        |  |           |
|---|--|--------|--|-----------|
| 31901100000 - VENCIMENTOS E VANTAGENS FIXAS - PESSOAL CIVIL | 156900001701 - MEC FNDE PROG MANUT EDUC INFANTIL - C/C 63807.2 | Fiscal |  | 10.100,00 |
|---|--|--------|--|-----------|

|                                    |                           |        |  |          |
|------------------------------------|---------------------------|--------|--|----------|
| 31901300000 - OBRIGAÇÕES PATRONAIS | 150000250005 - MDE CRECHE | Fiscal |  | 2.509,25 |
|------------------------------------|---------------------------|--------|--|----------|

|                                    |                                  |        |  |            |
|------------------------------------|----------------------------------|--------|--|------------|
| 31901300000 - OBRIGAÇÕES PATRONAIS | 154000700005 - FUNDEB 70% CRECHE | Fiscal |  | 222.005,40 |
|------------------------------------|----------------------------------|--------|--|------------|

|                                    |                                      |        |  |            |
|------------------------------------|--------------------------------------|--------|--|------------|
| 31901300000 - OBRIGAÇÕES PATRONAIS | 154000700006 - FUNDEB 70% PRE ESCOLA | Fiscal |  | 239.154,36 |
|------------------------------------|--------------------------------------|--------|--|------------|

|                                    |   |        |  |              |
|------------------------------------|---|--------|--|--------------|
| 31901300000 - OBRIGAÇÕES PATRONAIS | 154000700007 - FUNDEB 70% - LEI 14113 - ADM | Fiscal |  | 4.914.900,00 |
|------------------------------------|---|--------|--|--------------|

|   |                           |        |  |        |
|---|---------------------------|--------|--|--------|
| 31901600000 - OUTRAS DESPESAS VARIÁVEIS - PESSOAL CIVIL | 150000250005 - MDE CRECHE | Fiscal |  | 103,25 |
|---|---------------------------|--------|--|--------|

|   |                                  |        |  |        |
|---|----------------------------------|--------|--|--------|
| 31901600000 - OUTRAS DESPESAS VARIÁVEIS - PESSOAL CIVIL | 154000700005 - FUNDEB 70% CRECHE | Fiscal |  | 103,25 |
|---|----------------------------------|--------|--|--------|

|   |                                      |        |  |        |
|---|--------------------------------------|--------|--|--------|
| 31901600000 - OUTRAS DESPESAS VARIÁVEIS - PESSOAL CIVIL | 154000700006 - FUNDEB 70% PRE ESCOLA | Fiscal |  | 106,00 |
|---|--------------------------------------|--------|--|--------|

|   |   |        |  |        |
|---|---|--------|--|--------|
| 31901600000 - OUTRAS DESPESAS VARIÁVEIS - PESSOAL CIVIL | 154000700007 - FUNDEB 70% - LEI 14113 - ADM | Fiscal |  | 200,00 |
|---|---|--------|--|--------|

|                                   |                           |        |  |        |
|-----------------------------------|---------------------------|--------|--|--------|
| 31909100000 - SENTENÇAS JUDICIAIS | 150000250005 - MDE CRECHE | Fiscal |  | 103,25 |
|-----------------------------------|---------------------------|--------|--|--------|

|                                   |                                  |        |  |        |
|-----------------------------------|----------------------------------|--------|--|--------|
| 31909100000 - SENTENÇAS JUDICIAIS | 154000700005 - FUNDEB 70% CRECHE | Fiscal |  | 103,25 |
|-----------------------------------|----------------------------------|--------|--|--------|

|                                   |                                      |        |  |        |
|-----------------------------------|--------------------------------------|--------|--|--------|
| 31909100000 - SENTENÇAS JUDICIAIS | 154000700006 - FUNDEB 70% PRE ESCOLA | Fiscal |  | 106,00 |
|-----------------------------------|--------------------------------------|--------|--|--------|

|                                   |   |        |  |        |
|-----------------------------------|---|--------|--|--------|
| 31909100000 - SENTENÇAS JUDICIAIS | 154000700007 - FUNDEB 70% - LEI 14113 - ADM | Fiscal |  | 200,00 |
|-----------------------------------|---|--------|--|--------|

|   |                           |        |  |           |
|---|---------------------------|--------|--|-----------|
| 31909200000 - DESPESAS DE EXERCÍCIOS ANTERIORES | 150000250005 - MDE CRECHE | Fiscal |  | 33.453,00 |
|---|---------------------------|--------|--|-----------|

|   |                                  |        |  |        |
|---|----------------------------------|--------|--|--------|
| 31909200000 - DESPESAS DE EXERCÍCIOS ANTERIORES | 154000700005 - FUNDEB 70% CRECHE | Fiscal |  | 103,25 |
|---|----------------------------------|--------|--|--------|

|   |                                      |        |  |        |
|---|--------------------------------------|--------|--|--------|
| 31909200000 - DESPESAS DE EXERCÍCIOS ANTERIORES | 154000700006 - FUNDEB 70% PRE ESCOLA | Fiscal |  | 106,00 |
|---|--------------------------------------|--------|--|--------|

|   |   |        |  |        |
|---|---|--------|--|--------|
| 31909200000 - DESPESAS DE EXERCÍCIOS ANTERIORES | 154000700007 - FUNDEB 70% - LEI 14113 - ADM | Fiscal |  | 400,00 |
|---|---|--------|--|--------|

|  |                           |        |  |          |
|--|---------------------------|--------|--|----------|
| 31909400000 - INDENIZAÇÕES E RESTITUIÇÕES TRABALHISTAS | 150000250005 - MDE CRECHE | Fiscal |  | 1.218,35 |
|--|---------------------------|--------|--|----------|

|  |                                  |        |  |        |
|--|----------------------------------|--------|--|--------|
| 31909400000 - INDENIZAÇÕES E RESTITUIÇÕES TRABALHISTAS | 154000700005 - FUNDEB 70% CRECHE | Fiscal |  | 103,25 |
|--|----------------------------------|--------|--|--------|

|  |   |        |  |        |
|--|---|--------|--|--------|
| 31909400000 - INDENIZAÇÕES E RESTITUIÇÕES TRABALHISTAS | 154000700007 - FUNDEB 70% - LEI 14113 - ADM | Fiscal |  | 400,00 |
|--|---|--------|--|--------|

|   |                           |        |  |           |
|---|---------------------------|--------|--|-----------|
| 31909600000 - RESSARCIMENTO DE DESP. DE PESSOAL REQUISITADO | 150000250005 - MDE CRECHE | Fiscal |  | 16.726,50 |
|---|---------------------------|--------|--|-----------|



**MUNICÍPIO DE CACHOEIRO DE ITAPEMIRIM**  
**MUNICÍPIO DE CACHOEIRO DE ITAPEMIRIM**  
**ESPIRITO SANTO**  
**27.165.588/0001-90**  
**ANALÍTICO DA DESPESA**  
**ORÇAMENTO DO EXERCÍCIO DE 2023**

| Código | Descrição | Fonte de Recurso | F/S | Valor |
|--------|-----------|------------------|-----|-------|
|--------|-----------|------------------|-----|-------|

| Órgão       | 17 - SECRETARIA MUNICIPAL DE EDUCAÇÃO                                    |   |        |              |
|-------------|--|---|--------|--------------|
| Unidade     | 02 - DESENVOLVIMENTO DO ENSINO   |   |        |              |
| 31909600000 | - RESSARCIMENTO DE DESP. DE PESSOAL REQUISITADO                          | 154000700005 - FUNDEB 70% CRECHE                    | Fiscal | 103,25       |
| 31909600000 | - RESSARCIMENTO DE DESP. DE PESSOAL REQUISITADO                          | 154000700006 - FUNDEB 70% PRE ESCOLA                | Fiscal | 106,00       |
| 31909600000 | - RESSARCIMENTO DE DESP. DE PESSOAL REQUISITADO                          | 154000700007 - FUNDEB 70% - LEI 14113 - ADM         | Fiscal | 200,00       |
| 31911300000 | - OBRIGAÇÕES PATRONAIS - OP. INTRA-ORÇAMENTÁRIAS                         | 150000250005 - MDE CRECHE                           | Fiscal | 206,50       |
| 31911300000 | - OBRIGAÇÕES PATRONAIS - OP. INTRA-ORÇAMENTÁRIAS                         | 154000700005 - FUNDEB 70% CRECHE                    | Fiscal | 1.815.422,87 |
| 31911300000 | - OBRIGAÇÕES PATRONAIS - OP. INTRA-ORÇAMENTÁRIAS                         | 154000700006 - FUNDEB 70% PRE ESCOLA                | Fiscal | 1.171.356,00 |
| 31911300000 | - OBRIGAÇÕES PATRONAIS - OP. INTRA-ORÇAMENTÁRIAS                         | 154000700007 - FUNDEB 70% - LEI 14113 - ADM         | Fiscal | 1.280.200,00 |
| 31919100000 | - SENTENÇAS JUDICIAIS OP. INTRA-ORÇAMENTÁRIAS                            | 150000250005 - MDE CRECHE                           | Fiscal | 103,25       |
| 31919100000 | - SENTENÇAS JUDICIAIS OP. INTRA-ORÇAMENTÁRIAS                            | 154000700005 - FUNDEB 70% CRECHE                    | Fiscal | 103,25       |
| 31919100000 | - SENTENÇAS JUDICIAIS OP. INTRA-ORÇAMENTÁRIAS                            | 154000700006 - FUNDEB 70% PRE ESCOLA                | Fiscal | 106,00       |
| 31919100000 | - SENTENÇAS JUDICIAIS OP. INTRA-ORÇAMENTÁRIAS                            | 154000700007 - FUNDEB 70% - LEI 14113 - ADM         | Fiscal | 200,00       |
| 31919400000 | - INDENIZAÇÕES E RESTITUIÇÕES TRABALHISTAS - OP. INTRA-ORÇAMENTÁRIAS     | 150000250005 - MDE CRECHE                           | Fiscal | 103,25       |
| 31919400000 | - INDENIZAÇÕES E RESTITUIÇÕES TRABALHISTAS - OP. INTRA-ORÇAMENTÁRIAS     | 154000700007 - FUNDEB 70% - LEI 14113 - ADM         | Fiscal | 200,00       |
| 31919600000 | - RESSARCIMENTO DE DESPESAS DE PESSOAL REQUISITADO OP. INTRA-ORÇAMEI     | 150000250005 - MDE CRECHE                           | Fiscal | 206,50       |
| 31919600000 | - RESSARCIMENTO DE DESPESAS DE PESSOAL REQUISITADO OP. INTRA-ORÇAMEI     | 154000700005 - FUNDEB 70% CRECHE                    | Fiscal | 206,50       |
| 31919600000 | - RESSARCIMENTO DE DESPESAS DE PESSOAL REQUISITADO OP. INTRA-ORÇAMEI     | 154000700006 - FUNDEB 70% PRE ESCOLA                | Fiscal | 212,00       |
| 31919600000 | - RESSARCIMENTO DE DESPESAS DE PESSOAL REQUISITADO OP. INTRA-ORÇAMEI     | 154000700007 - FUNDEB 70% - LEI 14113 - ADM         | Fiscal | 400,00       |
| 33504300000 | - SUBVENÇÕES SOCIAIS   | 150000250005 - MDE CRECHE                           | Fiscal | 622.196,32   |
| 33504300000 | - SUBVENÇÕES SOCIAIS   | 150000250006 - MDE PRE ESCOLA                       | Fiscal | 450.748,20   |
| 33900800000 | - OUTROS BENEFÍCIOS ASSISTENCIAIS DO SERVIDOR E DO MILITAR               | 150000250005 - MDE CRECHE                           | Fiscal | 2.681,25     |
| 33900800000 | - OUTROS BENEFÍCIOS ASSISTENCIAIS DO SERVIDOR E DO MILITAR               | 150000250006 - MDE PRE ESCOLA                       | Fiscal | 2.596,25     |
| 33900800000 | - OUTROS BENEFÍCIOS ASSISTENCIAIS DO SERVIDOR E DO MILITAR               | 154000700005 - FUNDEB 70% CRECHE                    | Fiscal | 2.065,00     |
| 33900800000 | - OUTROS BENEFÍCIOS ASSISTENCIAIS DO SERVIDOR E DO MILITAR               | 154000700006 - FUNDEB 70% PRE ESCOLA                | Fiscal | 2.120,00     |
| 33901400000 | - DIARIAS - PESSOAL CIVIL  | 150000250005 - MDE CRECHE                           | Fiscal | 7.576,56     |
| 33901400000 | - DIARIAS - PESSOAL CIVIL  | 150000250006 - MDE PRE ESCOLA                       | Fiscal | 6.133,05     |
| 33903000000 | - MATERIAL DE CONSUMO  | 150000250005 - MDE CRECHE                           | Fiscal | 210.817,91   |
| 33903000000 | - MATERIAL DE CONSUMO  | 150000250006 - MDE PRE ESCOLA                       | Fiscal | 192.997,00   |
| 33903000000 | - MATERIAL DE CONSUMO  | 156900002001 - PROG NAC REEST APARELHAM ED INFANTIL | Fiscal | 100,00       |
| 33903000000 | - MATERIAL DE CONSUMO  | 156900002002 - PROG NAC REEST DA EDUCAÇÃO BASICA    | Fiscal | 200,00       |
| 33903100000 | - PREMIAÇÕES CULTURAIS, ARTI• STICAS, CIENTI• FICAS, DESPORTIVAS E OUTRA | 150000250005 - MDE CRECHE                           | Fiscal | 1.032,50     |
| 33903100000 | - PREMIAÇÕES CULTURAIS, ARTI• STICAS, CIENTI• FICAS, DESPORTIVAS E OUTRA | 150000250006 - MDE PRE ESCOLA                       | Fiscal | 1.032,50     |
| 33903200000 | - MATERIAL, BEM OU SERVIÇO PARA DISTRIBUIÇÃO GRATUITA                    | 150000250005 - MDE CRECHE                           | Fiscal | 1.032,50     |
| 33903200000 | - MATERIAL, BEM OU SERVIÇO PARA DISTRIBUIÇÃO GRATUITA                    | 150000250006 - MDE PRE ESCOLA                       | Fiscal | 1.060,00     |
| 33903200000 | - MATERIAL, BEM OU SERVIÇO PARA DISTRIBUIÇÃO GRATUITA                    | 155000000000 - TRANSFERÊNCIA DO SALÁRIO EDUCAÇÃO    | Fiscal | 1.033,53     |
| 33903200000 | - MATERIAL, BEM OU SERVIÇO PARA DISTRIBUIÇÃO GRATUITA                    | 156900002002 - PROG NAC REEST DA EDUCAÇÃO BASICA    | Fiscal | 100,00       |
| 33903300000 | - PASSAGENS E DESPESAS COM LOCOMOÇÃO                                     | 150000250005 - MDE CRECHE                           | Fiscal | 2.964,00     |
| 33903300000 | - PASSAGENS E DESPESAS COM LOCOMOÇÃO                                     | 150000250006 - MDE PRE ESCOLA                       | Fiscal | 2.065,00     |
| 33903400000 | - OUTRAS DESPESAS DE PESSOAL DECORRENTES DE CONTRATOS TERCEIRIZAÇÃ       | 150000250005 - MDE CRECHE                           | Fiscal | 1.032,50     |



**MUNICÍPIO DE CACHOEIRO DE ITAPEMIRIM**  
**MUNICÍPIO DE CACHOEIRO DE ITAPEMIRIM**  
**ESPIRITO SANTO**  
**27.165.588/0001-90**  
**ANALÍTICO DA DESPESA**  
**ORÇAMENTO DO EXERCÍCIO DE 2023**

| Código | Descrição | Fonte de Recurso | F/S | Valor |
|--------|-----------|------------------|-----|-------|
|--------|-----------|------------------|-----|-------|

| Órgão       | 17 - SECRETARIA MUNICIPAL DE EDUCAÇÃO                             |   |        |               |
|-------------|---|---|--------|---------------|
| Unidade     | 02 - DESENVOLVIMENTO DO ENSINO                                    |   |        |               |
| 33903400000 | OUTRAS DESPESAS DE PESSOAL DECORRENTES DE CONTRATOS TERCEIRIZAÇÃ  | 150000250006 - MDE PRE ESCOLA   | Fiscal | 1.060,00      |
| 33903500000 | SERVICOS DE CONSULTORIA   | 150000250005 - MDE CRECHE   | Fiscal | 1.032,50      |
| 33903500000 | SERVICOS DE CONSULTORIA   | 150000250006 - MDE PRE ESCOLA   | Fiscal | 1.032,50      |
| 33903600000 | OUTROS SERVICOS DE TERCEIROS - PESSOA FÍSICA                      | 150000250005 - MDE CRECHE   | Fiscal | 410.544,25    |
| 33903600000 | OUTROS SERVICOS DE TERCEIROS - PESSOA FÍSICA                      | 150000250006 - MDE PRE ESCOLA   | Fiscal | 460.113,54    |
| 33903600000 | OUTROS SERVICOS DE TERCEIROS - PESSOA FÍSICA                      | 155000000000 - TRANSFERÊNCIA DO SALÁRIO EDUCAÇÃO                              | Fiscal | 1.032,50      |
| 33903700000 | LOCAÇÃO DE MAO-DE-OBRA  | 150000250005 - MDE CRECHE   | Fiscal | 2.065,00      |
| 33903700000 | LOCAÇÃO DE MAO-DE-OBRA  | 150000250006 - MDE PRE ESCOLA   | Fiscal | 2.120,00      |
| 33903800000 | ARRENDAMENTO MERCANTIL  | 150000250005 - MDE CRECHE   | Fiscal | 1.032,50      |
| 33903800000 | ARRENDAMENTO MERCANTIL  | 150000250006 - MDE PRE ESCOLA   | Fiscal | 1.060,00      |
| 33903900000 | OUTROS SERVICOS DE TERCEIROS-PESSOA JURIDICA                      | 150000250005 - MDE CRECHE   | Fiscal | 10.200.819,02 |
| 33903900000 | OUTROS SERVICOS DE TERCEIROS-PESSOA JURIDICA                      | 150000250006 - MDE PRE ESCOLA   | Fiscal | 9.442.408,82  |
| 33903900000 | OUTROS SERVICOS DE TERCEIROS-PESSOA JURIDICA                      | 155000000000 - TRANSFERÊNCIA DO SALÁRIO EDUCAÇÃO                              | Fiscal | 1.645.273,27  |
| 33904000000 | SERVIÇOS DE TECNOLOGIA DA INFORMAÇÃO E COMUNICAÇÃO - PESSOA JURÍD | 150000250005 - MDE CRECHE   | Fiscal | 138.156,64    |
| 33904000000 | SERVIÇOS DE TECNOLOGIA DA INFORMAÇÃO E COMUNICAÇÃO - PESSOA JURÍD | 150000250006 - MDE PRE ESCOLA   | Fiscal | 118.706,15    |
| 33904600000 | AUXILIO-ALIMENTAÇÃO   | 150000250005 - MDE CRECHE   | Fiscal | 201.000,00    |
| 33904600000 | AUXILIO-ALIMENTAÇÃO   | 150000250006 - MDE PRE ESCOLA   | Fiscal | 201.000,00    |
| 33904600000 | AUXILIO-ALIMENTAÇÃO   | 154000300005 - FUNDEB 30% CRECHE  | Fiscal | 4.500.000,00  |
| 33904600000 | AUXILIO-ALIMENTAÇÃO   | 154000300006 - FUNDEB 30% PRE ESCOLA  | Fiscal | 4.500.000,00  |
| 33904700000 | OBRIGAÇÕES TRIBUTARIAS E CONTRIBUTIVAS                            | 150000250005 - MDE CRECHE   | Fiscal | 10.609,00     |
| 33904700000 | OBRIGAÇÕES TRIBUTARIAS E CONTRIBUTIVAS                            | 150000250006 - MDE PRE ESCOLA   | Fiscal | 3.304,00      |
| 33904800000 | OUTROS AUXÍLIOS FINANCEIROS A PESSOA FISICA                       | 150000250005 - MDE CRECHE   | Fiscal | 619,50        |
| 33904800000 | OUTROS AUXÍLIOS FINANCEIROS A PESSOA FISICA                       | 150000250006 - MDE PRE ESCOLA   | Fiscal | 413,00        |
| 33909200000 | DESPESAS DE EXERCÍCIOS ANTERIORES                                 | 150000250005 - MDE CRECHE   | Fiscal | 28.392,50     |
| 33909200000 | DESPESAS DE EXERCÍCIOS ANTERIORES                                 | 150000250006 - MDE PRE ESCOLA   | Fiscal | 2.065,00      |
| 33909200000 | DESPESAS DE EXERCÍCIOS ANTERIORES                                 | 155000000000 - TRANSFERÊNCIA DO SALÁRIO EDUCAÇÃO                              | Fiscal | 100,00        |
| 33909300000 | INDENIZAÇÕES E RESTITUIÇÕES                                       | 150000250005 - MDE CRECHE   | Fiscal | 6.195,00      |
| 33909300000 | INDENIZAÇÕES E RESTITUIÇÕES                                       | 150000250006 - MDE PRE ESCOLA   | Fiscal | 1.032,50      |
| 33909300000 | INDENIZAÇÕES E RESTITUIÇÕES                                       | 156900007000 - FNDE-APOIO FINANCEIRO EXTRAORDINARIO-FPM                       | Fiscal | 100,00        |
| 44504200000 | AUXÍLIOS  | 150000250005 - MDE CRECHE   | Fiscal | 128.574,72    |
| 44504200000 | AUXÍLIOS  | 150000250006 - MDE PRE ESCOLA   | Fiscal | 79.130,80     |
| 44905200000 | EQUIPAMENTO E MATERIAL PERMANENTE                                 | 150000250005 - MDE CRECHE   | Fiscal | 1.132,50      |
| 44905200000 | EQUIPAMENTO E MATERIAL PERMANENTE                                 | 150000250006 - MDE PRE ESCOLA   | Fiscal | 1.266,00      |
| 44905200000 | EQUIPAMENTO E MATERIAL PERMANENTE                                 | 154200300000 - TRANSFERÊNCIAS DO FUNDEB - COMPLEMENTAÇÃO DA UNIÃO - VAAT - 30 | Fiscal | 734.031,35    |
| 44905200000 | EQUIPAMENTO E MATERIAL PERMANENTE                                 | 155000000000 - TRANSFERÊNCIA DO SALÁRIO EDUCAÇÃO                              | Fiscal | 55.026,55     |
| 44905200000 | EQUIPAMENTO E MATERIAL PERMANENTE                                 | 156900000001 - MEC PAR  | Fiscal | 1.000,00      |
| 44905200000 | EQUIPAMENTO E MATERIAL PERMANENTE                                 | 156900002001 - PROG NAC REEST APARELHAM ED INFANTIL                           | Fiscal | 10.000,00     |
| 44905200000 | EQUIPAMENTO E MATERIAL PERMANENTE                                 | 156900002002 - PROG NAC REEST DA EDUCAÇÃO BASICA                              | Fiscal | 3.000,00      |





**MUNICÍPIO DE CACHOEIRO DE ITAPEMIRIM**  
**MUNICÍPIO DE CACHOEIRO DE ITAPEMIRIM**  
**ESPIRITO SANTO**  
**27.165.588/0001-90**  
**ANALÍTICO DA DESPESA**  
**ORÇAMENTO DO EXERCÍCIO DE 2023**

| Código   | Descrição                             | Fonte de Recurso                                 | F/S    | Valor                 |
|--|---------------------------------------|--|--------|-----------------------|
| Órgão  | 17 - SECRETARIA MUNICIPAL DE EDUCAÇÃO |  |        |                       |
| Unidade  | 02 - DESENVOLVIMENTO DO ENSINO        |  |        |                       |
| <b>Total Projeto/Atividade:</b>  |                                       |  |        | <b>109.419.306,24</b> |
| <b>1702.1236517442.168 - DISTRIBUIÇÃO DE UNIFORMES AOS ALUNOS DA EDUCAÇÃO INFANTIL</b>                         |                                       |  |        |                       |
| 33903000000 - MATERIAL DE CONSUMO  |                                       | 155000000000 - TRANSFERÊNCIA DO SALÁRIO EDUCAÇÃO | Fiscal | 262.829,63            |
| <b>Total Projeto/Atividade:</b>  |                                       |  |        | <b>262.829,63</b>     |
| <b>1702.1236517442.169 - IMPLANTAÇÃO DE ENERGIA SOLAR NAS UNIDADES DE ENSINO DA EDUCAÇÃO INFANTIL</b>          |                                       |  |        |                       |
| 33903900000 - OUTROS SERVIÇOS DE TERCEIROS-PESSOA JURÍDICA   |                                       | 150000250005 - MDE CRECHE                        | Fiscal | 2.120,00              |
| 44905100000 - OBRAS E INSTALAÇÕES  |                                       | 150000250001 - MDE                               | Fiscal | 900,00                |
| 44906100000 - AQUISIÇÃO DE IMÓVEIS   |                                       | 150000250001 - MDE                               | Fiscal | 100,00                |
| <b>Total Projeto/Atividade:</b>  |                                       |  |        | <b>3.120,00</b>       |
| <b>1702.1236517442.171 - AQUISIÇÃO E DISTRIBUIÇÃO DE KIT ESCOLAR DA EDUCAÇÃO INFANTIL</b>                      |                                       |  |        |                       |
| 33903900000 - OUTROS SERVIÇOS DE TERCEIROS-PESSOA JURÍDICA   |                                       | 150000250005 - MDE CRECHE                        | Fiscal | 106,00                |
| <b>Total Projeto/Atividade:</b>  |                                       |  |        | <b>106,00</b>         |
| <b>1702.1236517442.172 - AQUISIÇÃO E DISTRIBUIÇÃO DE MATERIAL ESTRUTURADO PARA A EDUCAÇÃO INFANTIL</b>         |                                       |  |        |                       |
| 33903900000 - OUTROS SERVIÇOS DE TERCEIROS-PESSOA JURÍDICA   |                                       | 150000250005 - MDE CRECHE                        | Fiscal | 106,00                |
| <b>Total Projeto/Atividade:</b>  |                                       |  |        | <b>106,00</b>         |
| <b>1702.1236517451.065 - IMPLANTAÇÃO DE EQUIPAMENTOS E RECURSOS TECNOLÓGICOS DIGITAIS NA EDUCAÇÃO INFANTIL</b> |                                       |  |        |                       |
| 33903000000 - MATERIAL DE CONSUMO  |                                       | 156900002002 - PROG NAC REEST DA EDUCAÇÃO BÁSICA | Fiscal | 200,00                |
| 44905200000 - EQUIPAMENTO E MATERIAL PERMANENTE  |                                       | 156900000001 - MEC PAR                           | Fiscal | 1.000,00              |
| 44905200000 - EQUIPAMENTO E MATERIAL PERMANENTE  |                                       | 156900002002 - PROG NAC REEST DA EDUCAÇÃO BÁSICA | Fiscal | 100,00                |
| <b>Total Projeto/Atividade:</b>  |                                       |  |        | <b>1.300,00</b>       |
| <b>1702.1236717461.066 - REFORMA/AMPLIAÇÃO E INSTALAÇÃO PARA O ATENDIMENTO EDUCACIONAL ESPECIALIZADO</b>       |                                       |  |        |                       |
| 44905100000 - OBRAS E INSTALAÇÕES  |                                       | 150000250005 - MDE CRECHE                        | Fiscal | 5.305,00              |
| <b>Total Projeto/Atividade:</b>  |                                       |  |        | <b>5.305,00</b>       |
| <b>Total Unidade:</b>  |                                       |  |        | <b>113.559.501,08</b> |



**MUNICIPIO DE CACHOEIRO DE ITAPEMIRIM**  
**MUNICIPIO DE CACHOEIRO DE ITAPEMIRIM**  
**ESPIRITO SANTO**  
**27.165.588/0001-90**  
**ANALÍTICO DA DESPESA**  
**ORÇAMENTO DO EXERCÍCIO DE 2023**

| Código  | Descrição                                    | Fonte de Recurso                                 | F/S    | Valor               |
|---|--|--|--------|---------------------|
| <b>Órgão</b>  | <b>17 - SECRETARIA MUNICIPAL DE EDUCAÇÃO</b> |  |        |                     |
| <b>Unidade</b>  | <b>03 - FUNDO MUNICIPAL DE EDUCAÇÃO</b>      |  |        |                     |
| <b>1703.1236117441.057 - CONSTRUÇÃO E AMPLIAÇÃO DAS UNIDADES DE ENSINO FUNDAMENTAL</b>                        |  |  |        |                     |
| 44905100000   | OBRAS E INSTALAÇÕES                          | 150000250001 - MDE                               | Fiscal | 1.700.000,00        |
| 44905100000   | OBRAS E INSTALAÇÕES                          | 155000000000 - TRANSFERÊNCIA DO SALÁRIO EDUCAÇÃO | Fiscal | 3.130,00            |
| 44906100000   | AQUISIÇÃO DE IMÓVEIS                         | 155000000000 - TRANSFERÊNCIA DO SALÁRIO EDUCAÇÃO | Fiscal | 1.110,00            |
| <b>Total Projeto/Atividade:</b>   |  |  |        | <b>1.704.240,00</b> |
| <b>1703.1236117441.058 - REFORMA DAS UNIDADES DE ENSINO FUNDAMENTAL</b>                                       |  |  |        |                     |
| 44905100000   | OBRAS E INSTALAÇÕES                          | 155000000000 - TRANSFERÊNCIA DO SALÁRIO EDUCAÇÃO | Fiscal | 2.070,00            |
| 44906100000   | AQUISIÇÃO DE IMÓVEIS                         | 155000000000 - TRANSFERÊNCIA DO SALÁRIO EDUCAÇÃO | Fiscal | 50,00               |
| <b>Total Projeto/Atividade:</b>   |  |  |        | <b>2.120,00</b>     |
| <b>1703.1236117441.059 - IMPLEMENTAÇÃO DO TRANSPORTE ESCOLAR DO ENSINO FUNDAMENTAL</b>                        |  |  |        |                     |
| 44905200000   | EQUIPAMENTO E MATERIAL PERMANENTE            | 150000250001 - MDE                               | Fiscal | 100.000,00          |
| 44905200000   | EQUIPAMENTO E MATERIAL PERMANENTE            | 156900000001 - MEC PAR                           | Fiscal | 8.210,00            |
| <b>Total Projeto/Atividade:</b>   |  |  |        | <b>108.210,00</b>   |
| <b>1703.1236117441.079 - CONST, REFORMA E MANUTENÇÃO DAS UNIDADES DE TEMPO INTEGRAL DO ENSINO FUNDAMENTAL</b> |  |  |        |                     |
| 44905100000   | OBRAS E INSTALAÇÕES                          | 150000250001 - MDE                               | Fiscal | 21.118,00           |
| 44905100000   | OBRAS E INSTALAÇÕES                          | 157100001707 - CV TEMPO INTEGRAL - PROETI        | Fiscal | 1.228.000,00        |
| 44905200000   | EQUIPAMENTO E MATERIAL PERMANENTE            | 157100001707 - CV TEMPO INTEGRAL - PROETI        | Fiscal | 1.625.000,00        |
| 44906100000   | AQUISIÇÃO DE IMÓVEIS                         | 150000250001 - MDE                               | Fiscal | 100,00              |
| <b>Total Projeto/Atividade:</b>   |  |  |        | <b>2.874.218,00</b> |
| <b>1703.1236117442.158 - IMPLANTAÇÃO DE ENERGIA SOLAR NAS UNIDADES DE ENSINO FUNDAMENTAL</b>                  |  |  |        |                     |
| 33903900000   | OUTROS SERVICOS DE TERCEIROS-PESSOA JURIDICA | 150000250001 - MDE                               | Fiscal | 1.900,00            |
| 44905100000   | OBRAS E INSTALAÇÕES                          | 150000250001 - MDE                               | Fiscal | 1.000,00            |
| 44906100000   | AQUISIÇÃO DE IMÓVEIS                         | 150000250001 - MDE                               | Fiscal | 100,00              |
| <b>Total Projeto/Atividade:</b>   |  |  |        | <b>3.000,00</b>     |
| <b>1703.1236117442.159 - FORMAÇÃO CONTINUADA DE SERVIDORES DOS ENSINO FUNDAMENTAL</b>                         |  |  |        |                     |
| 33901400000   | DIARIAS - PESSOAL CIVIL                      | 156900000003 - MEC FNDE FORM CONTINUADA          | Fiscal | 200,00              |
| 33903000000   | MATERIAL DE CONSUMO                          | 156900000003 - MEC FNDE FORM CONTINUADA          | Fiscal | 400,00              |
| 33903300000   | PASSAGENS E DESPESAS COM LOCOMOÇÃO           | 156900000003 - MEC FNDE FORM CONTINUADA          | Fiscal | 200,00              |
| 33903600000   | OUTROS SERVICOS DE TERCEIROS - PESSOA FÍSICA | 156900000003 - MEC FNDE FORM CONTINUADA          | Fiscal | 200,00              |
| 33903900000   | OUTROS SERVICOS DE TERCEIROS-PESSOA JURIDICA | 150000250001 - MDE                               | Fiscal | 38.302,50           |
| 33903900000   | OUTROS SERVICOS DE TERCEIROS-PESSOA JURIDICA | 156900000003 - MEC FNDE FORM CONTINUADA          | Fiscal | 600,00              |
| 44905200000   | EQUIPAMENTO E MATERIAL PERMANENTE            | 156900000003 - MEC FNDE FORM CONTINUADA          | Fiscal | 2.000,00            |
| <b>Total Projeto/Atividade:</b>   |  |  |        | <b>41.902,50</b>    |
| <b>1703.1236117442.160 - MANUTENÇÃO DO TRANSPORTE ESCOLAR DO ENSINO FUNDAMENTAL</b>                           |  |  |        |                     |
| 33903900000   | OUTROS SERVICOS DE TERCEIROS-PESSOA JURIDICA | 150000250001 - MDE                               | Fiscal | 4.448.125,00        |
| 33903900000   | OUTROS SERVICOS DE TERCEIROS-PESSOA JURIDICA | 155300001401 - PNATE                             | Fiscal | 193.573,21          |



**MUNICÍPIO DE CACHOEIRO DE ITAPEMIRIM**  
**MUNICÍPIO DE CACHOEIRO DE ITAPEMIRIM**  
**ESPIRITO SANTO**  
**27.165.588/0001-90**  
**ANALÍTICO DA DESPESA**  
**ORÇAMENTO DO EXERCÍCIO DE 2023**

| Código   | Descrição  | Fonte de Recurso  | F/S    | Valor               |
|--|--|---|--------|---------------------|
| Órgão  | 17 - SECRETARIA MUNICIPAL DE EDUCAÇÃO                                |   |        |                     |
| Unidade  | 03 - FUNDO MUNICIPAL DE EDUCAÇÃO                                     |   |        |                     |
| 33903900000  | OUTROS SERVICOS DE TERCEIROS-PESSOA JURIDICA                         | 157100001210 - TRANSPORTE ESCOLAR   | Fiscal | 855.555,00          |
| <b>Total Projeto/Atividade:</b>  |  |   |        | <b>5.497.253,21</b> |
| <b>1703.1236117442.161 - MANUTENÇÃO DA ALIMENTAÇÃO ESCOLAR DO ENSINO FUNDAMENTAL</b> |  |   |        |                     |
| 33903000000  | MATERIAL DE CONSUMO  | 150000000000 - RECURSOS NÃO VINCULADOS DE IMPOSTOS E TRANSFERÊNCIAS DE IMPOSTOS | Fiscal | 20.000,00           |
| 33903000000  | MATERIAL DE CONSUMO  | 155200001303 - PNAE FUNDAMENTAL   | Fiscal | 569.974,34          |
| 33903000000  | MATERIAL DE CONSUMO  | 155200001305 - PNAE MEDIO   | Fiscal | 15.756,90           |
| 33903000000  | MATERIAL DE CONSUMO  | 155200001508 - PNAE QUILOMBOLA  | Fiscal | 11.892,40           |
| <b>Total Projeto/Atividade:</b>  |  |   |        | <b>617.623,64</b>   |
| <b>1703.1236117442.162 - MANUTENÇÃO DAS UNIDADES DO ENSINO FUNDAMENTAL</b>           |  |   |        |                     |
| 31900400000  | CONTRATAÇÃO POR TEMPO DETERMINADO                                    | 154000700001 - FUNDEB 70% - ENSINO FUNDAMENTAL                                  | Fiscal | 10.375.873,81       |
| 31900400000  | CONTRATAÇÃO POR TEMPO DETERMINADO                                    | 154000700007 - FUNDEB 70% - LEI 14113 - ADM                                     | Fiscal | 1.238.900,00        |
| 31901100000  | VENCIMENTOS E VANTAGENS FIXAS - PESSOAL CIVIL                        | 154000700001 - FUNDEB 70% - ENSINO FUNDAMENTAL                                  | Fiscal | 27.001.962,49       |
| 31901100000  | VENCIMENTOS E VANTAGENS FIXAS - PESSOAL CIVIL                        | 154000700007 - FUNDEB 70% - LEI 14113 - ADM                                     | Fiscal | 2.398.600,00        |
| 31901100000  | VENCIMENTOS E VANTAGENS FIXAS - PESSOAL CIVIL                        | 154200700000 - TRANSFERÊNCIAS DO FUNDEB - COMPLEMENTAÇÃO DA UNIÃO - VAAT - 70   | Fiscal | 1.812.179,93        |
| 31901300000  | OBRIGAÇÕES PATRONAIS   | 154000700001 - FUNDEB 70% - ENSINO FUNDAMENTAL                                  | Fiscal | 3.311.711,64        |
| 31901300000  | OBRIGAÇÕES PATRONAIS   | 154000700007 - FUNDEB 70% - LEI 14113 - ADM                                     | Fiscal | 5.854.700,00        |
| 31901600000  | OUTRAS DESPESAS VARIÁVEIS - PESSOAL CIVIL                            | 154000700001 - FUNDEB 70% - ENSINO FUNDAMENTAL                                  | Fiscal | 106,00              |
| 31909100000  | SENTENÇAS JUDICIAIS  | 154000700001 - FUNDEB 70% - ENSINO FUNDAMENTAL                                  | Fiscal | 106,00              |
| 31909200000  | DESPESAS DE EXERCÍCIOS ANTERIORES                                    | 154000700001 - FUNDEB 70% - ENSINO FUNDAMENTAL                                  | Fiscal | 110,00              |
| 31909200000  | DESPESAS DE EXERCÍCIOS ANTERIORES                                    | 154000700007 - FUNDEB 70% - LEI 14113 - ADM                                     | Fiscal | 200,00              |
| 31909400000  | INDENIZAÇÕES E RESTITUIÇÕES TRABALHISTAS                             | 154000700001 - FUNDEB 70% - ENSINO FUNDAMENTAL                                  | Fiscal | 209,25              |
| 31909400000  | INDENIZAÇÕES E RESTITUIÇÕES TRABALHISTAS                             | 154000700007 - FUNDEB 70% - LEI 14113 - ADM                                     | Fiscal | 300,00              |
| 31909600000  | RESSARCIMENTO DE DESP. DE PESSOAL REQUISITADO                        | 154000700001 - FUNDEB 70% - ENSINO FUNDAMENTAL                                  | Fiscal | 10,00               |
| 31909600000  | RESSARCIMENTO DE DESP. DE PESSOAL REQUISITADO                        | 154000700007 - FUNDEB 70% - LEI 14113 - ADM                                     | Fiscal | 180.000,00          |
| 31911300000  | OBRIGAÇÕES PATRONAIS - OP. INTRA-ORÇAMENTÁRIAS                       | 154000700001 - FUNDEB 70% - ENSINO FUNDAMENTAL                                  | Fiscal | 3.303.570,68        |
| 31911300000  | OBRIGAÇÕES PATRONAIS - OP. INTRA-ORÇAMENTÁRIAS                       | 154000700007 - FUNDEB 70% - LEI 14113 - ADM                                     | Fiscal | 380.100,00          |
| 31919100000  | SENTENÇAS JUDICIAIS OP. INTRA-ORÇAMENTÁRIAS                          | 154000700001 - FUNDEB 70% - ENSINO FUNDAMENTAL                                  | Fiscal | 106,00              |
| 31919400000  | INDENIZAÇÕES E RESTITUIÇÕES TRABALHISTAS - OP. INTRA-ORÇAMENTÁRIAS   | 154000700001 - FUNDEB 70% - ENSINO FUNDAMENTAL                                  | Fiscal | 106,00              |
| 31919600000  | RESSARCIMENTO DE DESPESAS DE PESSOAL REQUISITADO OP. INTRA-ORÇAMEI   | 154000700001 - FUNDEB 70% - ENSINO FUNDAMENTAL                                  | Fiscal | 212,00              |
| 33504300000  | SUBVENÇÕES SOCIAIS   | 150000250001 - MDE  | Fiscal | 2.090.163,87        |
| 33900800000  | OUTROS BENEFÍCIOS ASSISTENCIAIS DO SERVIDOR E DO MILITAR             | 150000250001 - MDE  | Fiscal | 100,00              |
| 33900800000  | OUTROS BENEFÍCIOS ASSISTENCIAIS DO SERVIDOR E DO MILITAR             | 154000700001 - FUNDEB 70% - ENSINO FUNDAMENTAL                                  | Fiscal | 2.120,00            |
| 33901400000  | DIARIAS - PESSOAL CIVIL  | 150000250001 - MDE  | Fiscal | 17.091,10           |
| 33903000000  | MATERIAL DE CONSUMO  | 150000250001 - MDE  | Fiscal | 284.467,23          |
| 33903000000  | MATERIAL DE CONSUMO  | 155000000000 - TRANSFERÊNCIA DO SALÁRIO EDUCAÇÃO                                | Fiscal | 1.032,50            |
| 33903000000  | MATERIAL DE CONSUMO  | 156900002002 - PROG NAC REEST DA EDUCAÇÃO BASICA                                | Fiscal | 1.000,00            |
| 33903100000  | PREMIÇÕES CULTURAIS, ARTI• STICAS, CIENTI• FICAS,DESPORTIVAS E OUTRA | 150000250001 - MDE  | Fiscal | 5.305,00            |



**MUNICÍPIO DE CACHOEIRO DE ITAPEMIRIM**  
**MUNICÍPIO DE CACHOEIRO DE ITAPEMIRIM**  
**ESPIRITO SANTO**  
**27.165.588/0001-90**  
**ANALÍTICO DA DESPESA**  
**ORÇAMENTO DO EXERCÍCIO DE 2023**

| Código | Descrição | Fonte de Recurso | F/S | Valor |
|--------|-----------|------------------|-----|-------|
|--------|-----------|------------------|-----|-------|

| Órgão  | 17 - SECRETARIA MUNICIPAL DE EDUCAÇÃO   |        |                      |  |
|--|---|--------|----------------------|--|
| Unidade  | 03 - FUNDO MUNICIPAL DE EDUCAÇÃO  |        |                      |  |
| 33903200000 - MATERIAL, BEM OU SERVIÇO PARA DISTRIBUIÇÃO GRATUITA                                  | 15000250001 - MDE   | Fiscal | 1.060,00             |  |
| 33903200000 - MATERIAL, BEM OU SERVIÇO PARA DISTRIBUIÇÃO GRATUITA                                  | 155000000000 - TRANSFERÊNCIA DO SALÁRIO EDUCAÇÃO                              | Fiscal | 1.033,53             |  |
| 33903200000 - MATERIAL, BEM OU SERVIÇO PARA DISTRIBUIÇÃO GRATUITA                                  | 15690002002 - PROG NAC REEST DA EDUCAÇÃO BASICA                               | Fiscal | 500,00               |  |
| 33903300000 - PASSAGENS E DESPESAS COM LOCOMOÇÃO   | 15000250001 - MDE   | Fiscal | 21.218,00            |  |
| 33903400000 - OUTRAS DESPESAS DE PESSOAL DECORRENTES DE CONTRATOS TERCEIRIZAÇÃ                     | 155000000000 - TRANSFERÊNCIA DO SALÁRIO EDUCAÇÃO                              | Fiscal | 5.305,00             |  |
| 33903500000 - SERVIÇOS DE CONSULTORIA  | 15000250001 - MDE   | Fiscal | 1.060,00             |  |
| 33903600000 - OUTROS SERVICOS DE TERCEIROS - PESSOA FÍSICA   | 15000250001 - MDE   | Fiscal | 443.457,50           |  |
| 33903600000 - OUTROS SERVICOS DE TERCEIROS - PESSOA FÍSICA   | 155000000000 - TRANSFERÊNCIA DO SALÁRIO EDUCAÇÃO                              | Fiscal | 1.032,50             |  |
| 33903700000 - LOCAÇÃO DE MAO-DE-OBRA   | 15000250001 - MDE   | Fiscal | 1.032,50             |  |
| 33903800000 - ARRENDAMENTO MERCANTIL   | 15000250001 - MDE   | Fiscal | 1.060,00             |  |
| 33903900000 - OUTROS SERVICOS DE TERCEIROS-PESSOA JURIDICA   | 15000250001 - MDE   | Fiscal | 12.936.651,48        |  |
| 33903900000 - OUTROS SERVICOS DE TERCEIROS-PESSOA JURIDICA   | 155000000000 - TRANSFERÊNCIA DO SALÁRIO EDUCAÇÃO                              | Fiscal | 2.853.252,61         |  |
| 33903900000 - OUTROS SERVICOS DE TERCEIROS-PESSOA JURIDICA   | 155300001401 - PNATE  | Fiscal | 1.032,50             |  |
| 33903900000 - OUTROS SERVICOS DE TERCEIROS-PESSOA JURIDICA   | 156900070000 - FNDE-APOIO FINANCEIRO EXTRAORDINARIO-FPM                       | Fiscal | 10.000,00            |  |
| 33903900000 - OUTROS SERVICOS DE TERCEIROS-PESSOA JURIDICA   | 157100001701 - CONV MUNICIPALIZACAO   | Fiscal | 10.000,00            |  |
| 33903900000 - OUTROS SERVICOS DE TERCEIROS-PESSOA JURIDICA   | 157100001703 - SEDU 057/2004  | Fiscal | 1.000,00             |  |
| 33904000000 - SERVIÇOS DE TECNOLOGIA DA INFORMAÇÃO E COMUNICAÇÃO - PESSOA JURÍD                    | 15000250001 - MDE   | Fiscal | 318.294,26           |  |
| 33904600000 - AUXILIO-ALIMENTAÇÃO  | 15000250001 - MDE   | Fiscal | 121.732,00           |  |
| 33904600000 - AUXILIO-ALIMENTAÇÃO  | 154000300001 - FUNDEB 30% FUNDAMENTAL   | Fiscal | 8.000.000,00         |  |
| 33904800000 - OUTROS AUXÍLIOS FINANCEIROS A PESSOA FISICA  | 15000250001 - MDE   | Fiscal | 1.060,00             |  |
| 33909200000 - DESPESAS DE EXERCÍCIOS ANTERIORES  | 15000250001 - MDE   | Fiscal | 10.610,00            |  |
| 33909300000 - INDENIZAÇÕES E RESTITUIÇÕES  | 15000250001 - MDE   | Fiscal | 1.060,00             |  |
| 44504200000 - AUXÍLIOS   | 15000250001 - MDE   | Fiscal | 1.102.166,97         |  |
| 44905200000 - EQUIPAMENTO E MATERIAL PERMANENTE  | 15000250001 - MDE   | Fiscal | 4.659,03             |  |
| 44905200000 - EQUIPAMENTO E MATERIAL PERMANENTE  | 155000000000 - TRANSFERÊNCIA DO SALÁRIO EDUCAÇÃO                              | Fiscal | 22.770,00            |  |
| 44905200000 - EQUIPAMENTO E MATERIAL PERMANENTE  | 156900000001 - MEC PAR  | Fiscal | 1.000,00             |  |
| 44905200000 - EQUIPAMENTO E MATERIAL PERMANENTE  | 15690002002 - PROG NAC REEST DA EDUCAÇÃO BASICA                               | Fiscal | 7.500,00             |  |
| <b>Total Projeto/Atividade:</b>  |   |        | <b>84.139.891,38</b> |  |
| <b>1703.1236117442.163 - DISTRIBUIÇÃO DE UNIFORMES AOS ALUNOS DO ENSINO FUNDAMENTAL</b>            |   |        |                      |  |
| 33903000000 - MATERIAL DE CONSUMO  | 155000000000 - TRANSFERÊNCIA DO SALÁRIO EDUCAÇÃO                              | Fiscal | 212.180,00           |  |
| <b>Total Projeto/Atividade:</b>  |   |        | <b>212.180,00</b>    |  |
| <b>1703.1236117442.173 - AQUISIÇÃO E DISTRIBUIÇÃO DE KIT ESCOLAR DO ENSINO FUNDAMENTAL</b>         |   |        |                      |  |
| 33903900000 - OUTROS SERVICOS DE TERCEIROS-PESSOA JURIDICA   | 15000250001 - MDE   | Fiscal | 106,00               |  |
| <b>Total Projeto/Atividade:</b>  |   |        | <b>106,00</b>        |  |
| <b>1703.1236117442.174 - AMPLIAÇÃO DA OFERTA DO ENSINO EM TEMPO INTEGRAL DO ENSINO FUNDAMENTAL</b> |   |        |                      |  |
| 33903900000 - OUTROS SERVICOS DE TERCEIROS-PESSOA JURIDICA   | 150000000000 - RECURSOS NÃO VINCULADOS DE IMPOSTOS E TRANSFERÊNCIAS DE IMPOST | Fiscal | 106,00               |  |
| <b>Total Projeto/Atividade:</b>  |   |        | <b>106,00</b>        |  |



**MUNICÍPIO DE CACHOEIRO DE ITAPEMIRIM**  
**MUNICÍPIO DE CACHOEIRO DE ITAPEMIRIM**  
**ESPIRITO SANTO**  
**27.165.588/0001-90**  
**ANALÍTICO DA DESPESA**  
**ORÇAMENTO DO EXERCÍCIO DE 2023**

| Código  | Descrição                             | Fonte de Recurso                                 | F/S    | Valor                 |
|---|---------------------------------------|--|--------|-----------------------|
| Órgão   | 17 - SECRETARIA MUNICIPAL DE EDUCAÇÃO |  |        |                       |
| Unidade   | 03 - FUNDO MUNICIPAL DE EDUCAÇÃO      |  |        |                       |
| <b>1703.1236117451.064 - IMPLANTAÇÃO DE EQUIPAMENTOS E RECURSOS TECNOLÓGICOS DIGITAIS NO ENSINO FUNDAMENTAL</b> |                                       |  |        |                       |
| 33903000000 - MATERIAL DE CONSUMO   |                                       | 150000250001 - MDE                               | Fiscal | 1.060,00              |
| 33903000000 - MATERIAL DE CONSUMO   |                                       | 156900000001 - MEC PAR                           | Fiscal | 1.000,00              |
| 44905200000 - EQUIPAMENTO E MATERIAL PERMANENTE   |                                       | 156900000001 - MEC PAR                           | Fiscal | 1.000,00              |
| 44905200000 - EQUIPAMENTO E MATERIAL PERMANENTE   |                                       | 156900002002 - PROG NAC REEST DA EDUCAÇÃO BASICA | Fiscal | 1.500,00              |
| <b>Total Projeto/Atividade:</b>   |                                       |  |        | <b>4.560,00</b>       |
| <b>1703.1236617462.175 - MANUTENÇÃO DAS ATIVIDADES DA EDUCAÇÃO INCLUSIVA E ESPECIAL</b>                         |                                       |  |        |                       |
| 31901100000 - VENCIMENTOS E VANTAGENS FIXAS - PESSOAL CIVIL   |                                       | 154000700007 - FUNDEB 70% - LEI 14113 - ADM      | Fiscal | 300,00                |
| <b>Total Projeto/Atividade:</b>   |                                       |  |        | <b>300,00</b>         |
| <b>1703.1236717462.175 - MANUTENÇÃO DAS ATIVIDADES DA EDUCAÇÃO INCLUSIVA E ESPECIAL</b>                         |                                       |  |        |                       |
| 31900400000 - CONTRATAÇÃO POR TEMPO DETERMINADO   |                                       | 154000700001 - FUNDEB 70% - ENSINO FUNDAMENTAL   | Fiscal | 5.503,52              |
| 31900400000 - CONTRATAÇÃO POR TEMPO DETERMINADO   |                                       | 154000700007 - FUNDEB 70% - LEI 14113 - ADM      | Fiscal | 3.904.300,00          |
| 31901100000 - VENCIMENTOS E VANTAGENS FIXAS - PESSOAL CIVIL   |                                       | 154000700001 - FUNDEB 70% - ENSINO FUNDAMENTAL   | Fiscal | 4.582,95              |
| 31901100000 - VENCIMENTOS E VANTAGENS FIXAS - PESSOAL CIVIL   |                                       | 154000700007 - FUNDEB 70% - LEI 14113 - ADM      | Fiscal | 286.300,00            |
| 31901300000 - OBRIGAÇÕES PATRONAIS  |                                       | 154000700007 - FUNDEB 70% - LEI 14113 - ADM      | Fiscal | 770.900,00            |
| 31911300000 - OBRIGAÇÕES PATRONAIS - OP. INTRA-ORÇAMENTÁRIAS  |                                       | 154000700007 - FUNDEB 70% - LEI 14113 - ADM      | Fiscal | 276.600,00            |
| 33900800000 - OUTROS BENEFÍCIOS ASSISTENCIAIS DO SERVIDOR E DO MILITAR  |                                       | 154000700001 - FUNDEB 70% - ENSINO FUNDAMENTAL   | Fiscal | 2.092,50              |
| 33901400000 - DIARIAS - PESSOAL CIVIL   |                                       | 150000250001 - MDE                               | Fiscal | 875,25                |
| 33903000000 - MATERIAL DE CONSUMO   |                                       | 150000250001 - MDE                               | Fiscal | 38.245,45             |
| 33903000000 - MATERIAL DE CONSUMO   |                                       | 155200001306 - PNAE AEE                          | Fiscal | 39.456,90             |
| 33903000000 - MATERIAL DE CONSUMO   |                                       | 156900000003 - MEC FNDE FORM CONTINUADA          | Fiscal | 1.032,50              |
| 33903300000 - PASSAGENS E DESPESAS COM LOCOMOÇÃO  |                                       | 156900000003 - MEC FNDE FORM CONTINUADA          | Fiscal | 1.060,00              |
| 33903600000 - OUTROS SERVICOS DE TERCEIROS - PESSOA FÍSICA  |                                       | 150000250001 - MDE                               | Fiscal | 15.487,50             |
| 33903600000 - OUTROS SERVICOS DE TERCEIROS - PESSOA FÍSICA  |                                       | 156900000003 - MEC FNDE FORM CONTINUADA          | Fiscal | 1.032,50              |
| 33903900000 - OUTROS SERVICOS DE TERCEIROS-PESSOA JURIDICA  |                                       | 150000250001 - MDE                               | Fiscal | 872.777,83            |
| 33903900000 - OUTROS SERVICOS DE TERCEIROS-PESSOA JURIDICA  |                                       | 156900000003 - MEC FNDE FORM CONTINUADA          | Fiscal | 2.092,50              |
| 33904000000 - SERVIÇOS DE TECNOLOGIA DA INFORMAÇÃO E COMUNICAÇÃO - PESSOA JURÍD                                 |                                       | 150000250001 - MDE                               | Fiscal | 17.251,43             |
| 33904600000 - AUXILIO-ALIMENTAÇÃO   |                                       | 150000250001 - MDE                               | Fiscal | 134.268,00            |
| 33904600000 - AUXILIO-ALIMENTAÇÃO   |                                       | 154000300001 - FUNDEB 30% FUNDAMENTAL            | Fiscal | 100.000,00            |
| 44905200000 - EQUIPAMENTO E MATERIAL PERMANENTE   |                                       | 150000250001 - MDE                               | Fiscal | 24.400,00             |
| 44905200000 - EQUIPAMENTO E MATERIAL PERMANENTE   |                                       | 156900000003 - MEC FNDE FORM CONTINUADA          | Fiscal | 282,50                |
| <b>Total Projeto/Atividade:</b>   |                                       |  |        | <b>6.498.541,33</b>   |
| <b>Total Unidade:</b>   |                                       |  |        | <b>101.704.252,06</b> |



**MUNICIPIO DE CACHOEIRO DE ITAPEMIRIM**  
**MUNICIPIO DE CACHOEIRO DE ITAPEMIRIM**  
**ESPIRITO SANTO**  
**27.165.588/0001-90**  
**ANALÍTICO DA DESPESA**  
**ORÇAMENTO DO EXERCÍCIO DE 2023**

| Código  | Descrição   | Fonte de Recurso                                       | F/S    | Valor                 |
|---|---|--|--------|-----------------------|
| <b>Órgão</b>  | <b>17 - SECRETARIA MUNICIPAL DE EDUCAÇÃO</b>        |  |        |                       |
| <b>Unidade</b>  | <b>04 - FUNDO MUN ED INF E ENSINO FUND - FMEIEF</b> |  |        |                       |
| <b>1704.1236117481.067 - CONSTRUÇÃO,AMPLIAÇÃO, REFORMA E APARELHAMENTO DAS UNIDADES DE ENSINO FUNDAMENTAL</b> |   |  |        |                       |
| 33903900000   | OUTROS SERVICOS DE TERCEIROS-PESSOA JURIDICA        | 159900000020 - FUNDO MUN ED INF E ENSINO FUND - FMEIEF | Fiscal | 200.000,00            |
| 44905100000   | OBRAS E INSTALAÇÕES                                 | 159900000020 - FUNDO MUN ED INF E ENSINO FUND - FMEIEF | Fiscal | 1.299.900,00          |
| 44905200000   | EQUIPAMENTO E MATERIAL PERMANENTE                   | 159900000020 - FUNDO MUN ED INF E ENSINO FUND - FMEIEF | Fiscal | 300.000,00            |
| 44906100000   | AQUISIÇÃO DE IMÓVEIS                                | 159900000020 - FUNDO MUN ED INF E ENSINO FUND - FMEIEF | Fiscal | 100,00                |
| <b>Total Projeto/Atividade:</b>   |   |  |        | <b>1.800.000,00</b>   |
| <b>1704.1236117482.178 - IMPLANTAÇÃO DE ENERGIA SOLAR NAS UNIDADES DE ENSINO FUNDAMENTAL</b>                  |   |  |        |                       |
| 33903900000   | OUTROS SERVICOS DE TERCEIROS-PESSOA JURIDICA        | 159900000020 - FUNDO MUN ED INF E ENSINO FUND - FMEIEF | Fiscal | 200.000,00            |
| 44905100000   | OBRAS E INSTALAÇÕES                                 | 159900000020 - FUNDO MUN ED INF E ENSINO FUND - FMEIEF | Fiscal | 699.900,00            |
| 44906100000   | AQUISIÇÃO DE IMÓVEIS                                | 159900000020 - FUNDO MUN ED INF E ENSINO FUND - FMEIEF | Fiscal | 100,00                |
| <b>Total Projeto/Atividade:</b>   |   |  |        | <b>900.000,00</b>     |
| <b>1704.1236517481.068 - CONSTRUÇÃO,AMPLIAÇÃO, REFORMA E APARELHAMENTO DAS UNIDADES DE EDUCAÇÃO INFANTIL</b>  |   |  |        |                       |
| 33903900000   | OUTROS SERVICOS DE TERCEIROS-PESSOA JURIDICA        | 159900000020 - FUNDO MUN ED INF E ENSINO FUND - FMEIEF | Fiscal | 100.000,00            |
| 44905100000   | OBRAS E INSTALAÇÕES                                 | 159900000020 - FUNDO MUN ED INF E ENSINO FUND - FMEIEF | Fiscal | 1.299.900,00          |
| 44905100000   | OBRAS E INSTALAÇÕES                                 | 175900000021 - FUND APOIO DESENV MUNIC - FADMC         | Fiscal | 100.000,00            |
| 44905200000   | EQUIPAMENTO E MATERIAL PERMANENTE                   | 159900000020 - FUNDO MUN ED INF E ENSINO FUND - FMEIEF | Fiscal | 300.000,00            |
| 44906100000   | AQUISIÇÃO DE IMÓVEIS                                | 159900000020 - FUNDO MUN ED INF E ENSINO FUND - FMEIEF | Fiscal | 100,00                |
| <b>Total Projeto/Atividade:</b>   |   |  |        | <b>1.800.000,00</b>   |
| <b>1704.1236517482.179 - IMPLANTAÇÃO DE ENERGIA SOLAR NAS UNIDADES DE ENSINO DA EDUCAÇÃO INFANTIL</b>         |   |  |        |                       |
| 33903900000   | OUTROS SERVICOS DE TERCEIROS-PESSOA JURIDICA        | 159900000020 - FUNDO MUN ED INF E ENSINO FUND - FMEIEF | Fiscal | 200.000,00            |
| 44905100000   | OBRAS E INSTALAÇÕES                                 | 159900000020 - FUNDO MUN ED INF E ENSINO FUND - FMEIEF | Fiscal | 599.900,00            |
| 44906100000   | AQUISIÇÃO DE IMÓVEIS                                | 159900000020 - FUNDO MUN ED INF E ENSINO FUND - FMEIEF | Fiscal | 100,00                |
| <b>Total Projeto/Atividade:</b>   |   |  |        | <b>800.000,00</b>     |
| <b>Total Unidade:</b>   |   |  |        | <b>5.300.000,00</b>   |
| <b>Total Órgão:</b>   |   |  |        | <b>221.823.684,42</b> |



**MUNICIPIO DE CACHOEIRO DE ITAPEMIRIM**  
**MUNICIPIO DE CACHOEIRO DE ITAPEMIRIM**  
**ESPIRITO SANTO**  
**27.165.588/0001-90**  
**ANALÍTICO DA DESPESA**  
**ORÇAMENTO DO EXERCÍCIO DE 2023**

| Código  | Descrição                          | Fonte de Recurso   | F/S    | Valor               |
|---|------------------------------------|--|--------|---------------------|
| Órgão   | 19 - SECRETARIA MUNICIPAL DE OBRAS |  |        |                     |
| Unidade   | 01 - SECRETARIA MUNICIPAL DE OBRAS |  |        |                     |
| <b>1901.0618106071.002 - IMPLANTAÇÃO,REFORMA E/OU CONSTRUÇÃO DO COPE</b>                                  |                                    |  |        |                     |
| 44905100000   | OBRAS E INSTALAÇÕES                | 15000000000 - RECURSOS NÃO VINCULADOS DE IMPOSTOS E TRANSFERÊNCIAS DE IMPOSTOS | Fiscal | 1.100,00            |
| 44905100000   | OBRAS E INSTALAÇÕES                | 17000000602 - CV REF CENTRO OP GUARDA - COPE                                   | Fiscal | 1.310.153,26        |
| 44906100000   | AQUISIÇÃO DE IMÓVEIS               | 15000000000 - RECURSOS NÃO VINCULADOS DE IMPOSTOS E TRANSFERÊNCIAS DE IMPOSTOS | Fiscal | 100,00              |
| 44906100000   | AQUISIÇÃO DE IMÓVEIS               | 17000000602 - CV REF CENTRO OP GUARDA - COPE                                   | Fiscal | 100,00              |
| <b>Total Projeto/Atividade:</b>   |                                    |  |        | <b>1.311.453,26</b> |
| <b>1901.0824409161.016 - AMPLIAÇÃO E MODERNIZAÇÃO DO BANCO DE ALIMENTOS</b>                               |                                    |  |        |                     |
| 44905100000   | OBRAS E INSTALAÇÕES                | 15000000000 - RECURSOS NÃO VINCULADOS DE IMPOSTOS E TRANSFERÊNCIAS DE IMPOSTOS | Fiscal | 153.000,00          |
| 44905100000   | OBRAS E INSTALAÇÕES                | 17000000943 - CV REFORMA BANCO DE ALIMENTOS                                    | Fiscal | 297.000,00          |
| 44906100000   | AQUISIÇÃO DE IMÓVEIS               | 15000000000 - RECURSOS NÃO VINCULADOS DE IMPOSTOS E TRANSFERÊNCIAS DE IMPOSTOS | Fiscal | 100,00              |
| 44906100000   | AQUISIÇÃO DE IMÓVEIS               | 17000000943 - CV REFORMA BANCO DE ALIMENTOS                                    | Fiscal | 100,00              |
| <b>Total Projeto/Atividade:</b>   |                                    |  |        | <b>450.200,00</b>   |
| <b>1901.0824409161.017 - CONSTRUÇÃO E IMPLEMENTAÇÃO DO ALMOXARIFADO DE ALIMENTOS</b>                      |                                    |  |        |                     |
| 44905100000   | OBRAS E INSTALAÇÕES                | 15000000000 - RECURSOS NÃO VINCULADOS DE IMPOSTOS E TRANSFERÊNCIAS DE IMPOSTOS | Fiscal | 100,00              |
| 44906100000   | AQUISIÇÃO DE IMÓVEIS               | 15000000000 - RECURSOS NÃO VINCULADOS DE IMPOSTOS E TRANSFERÊNCIAS DE IMPOSTOS | Fiscal | 100,00              |
| <b>Total Projeto/Atividade:</b>   |                                    |  |        | <b>200,00</b>       |
| <b>1901.0824409161.018 - CONSTRUÇÃO E IMPLEMENTAÇÃO DA PADARIA MUNICIPAL</b>                              |                                    |  |        |                     |
| 44905100000   | OBRAS E INSTALAÇÕES                | 15000000000 - RECURSOS NÃO VINCULADOS DE IMPOSTOS E TRANSFERÊNCIAS DE IMPOSTOS | Fiscal | 100,00              |
| 44906100000   | AQUISIÇÃO DE IMÓVEIS               | 15000000000 - RECURSOS NÃO VINCULADOS DE IMPOSTOS E TRANSFERÊNCIAS DE IMPOSTOS | Fiscal | 100,00              |
| <b>Total Projeto/Atividade:</b>   |                                    |  |        | <b>200,00</b>       |
| <b>1901.1339112331.039 - REFORMA,MODERNIZAÇÃO E AMPLIAÇÃO DE ESPAÇOS PÚBLICOS E PATRIMONIOS CULTURAIS</b> |                                    |  |        |                     |
| 44905100000   | OBRAS E INSTALAÇÕES                | 15000000000 - RECURSOS NÃO VINCULADOS DE IMPOSTOS E TRANSFERÊNCIAS DE IMPOSTOS | Fiscal | 200,00              |
| 44905100000   | OBRAS E INSTALAÇÕES                | 170100001272 - SEMCULT - REFORMA PALACIO BERNARDINO MONTEIRO                   | Fiscal | 908.561,95          |
| 44905100000   | OBRAS E INSTALAÇÕES                | 175400000012 - OP CREDITO - CEF  | Fiscal | 4.000.000,00        |
| 44906100000   | AQUISIÇÃO DE IMÓVEIS               | 15000000000 - RECURSOS NÃO VINCULADOS DE IMPOSTOS E TRANSFERÊNCIAS DE IMPOSTOS | Fiscal | 100,00              |
| 44906100000   | AQUISIÇÃO DE IMÓVEIS               | 170100001272 - SEMCULT - REFORMA PALACIO BERNARDINO MONTEIRO                   | Fiscal | 100,00              |
| 45906100000   | AQUISIÇÃO DE IMÓVEIS               | 15000000000 - RECURSOS NÃO VINCULADOS DE IMPOSTOS E TRANSFERÊNCIAS DE IMPOSTOS | Fiscal | 100,00              |
| <b>Total Projeto/Atividade:</b>   |                                    |  |        | <b>4.909.061,95</b> |
| <b>1901.1339112331.041 - IMPLEMENTAÇÃO DE CENTROS CULTURAIS</b>   |                                    |  |        |                     |
| 44905100000   | OBRAS E INSTALAÇÕES                | 15000000000 - RECURSOS NÃO VINCULADOS DE IMPOSTOS E TRANSFERÊNCIAS DE IMPOSTOS | Fiscal | 150,00              |
| 44906100000   | AQUISIÇÃO DE IMÓVEIS               | 15000000000 - RECURSOS NÃO VINCULADOS DE IMPOSTOS E TRANSFERÊNCIAS DE IMPOSTOS | Fiscal | 250,00              |
| <b>Total Projeto/Atividade:</b>   |                                    |  |        | <b>400,00</b>       |
| <b>1901.1442209171.020 - CONSTRUÇÃO DO CENTRO DE REFERENCIA DA JUVENTUDE</b>                              |                                    |  |        |                     |
| 44905100000   | OBRAS E INSTALAÇÕES                | 15000000000 - RECURSOS NÃO VINCULADOS DE IMPOSTOS E TRANSFERÊNCIAS DE IMPOSTOS | Fiscal | 100,00              |
| 44906100000   | AQUISIÇÃO DE IMÓVEIS               | 15000000000 - RECURSOS NÃO VINCULADOS DE IMPOSTOS E TRANSFERÊNCIAS DE IMPOSTOS | Fiscal | 100,00              |
| <b>Total Projeto/Atividade:</b>   |                                    |  |        | <b>200,00</b>       |



**MUNICÍPIO DE CACHOEIRO DE ITAPEMIRIM**  
**MUNICÍPIO DE CACHOEIRO DE ITAPEMIRIM**  
**ESPIRITO SANTO**  
**27.165.588/0001-90**  
**ANALÍTICO DA DESPESA**  
**ORÇAMENTO DO EXERCÍCIO DE 2023**

| Código  | Descrição   | Fonte de Recurso  | F/S    | Valor               |
|---|---|---|--------|---------------------|
| <b>Órgão</b>  | <b>19 - SECRETARIA MUNICIPAL DE OBRAS</b>                         |   |        |                     |
| <b>Unidade</b>  | <b>01 - SECRETARIA MUNICIPAL DE OBRAS</b>                         |   |        |                     |
| <b>1901.1512204032.033 - GESTÃO DE PRÉDIOS PÚBLICOS</b> |   |   |        |                     |
| 33903000000   | MATERIAL DE CONSUMO   | 150000000000 - RECURSOS NÃO VINCULADOS DE IMPOSTOS E TRANSFERÊNCIAS DE IMPOSTOS | Fiscal | 30.936,31           |
| 33903600000   | OUTROS SERVICOS DE TERCEIROS - PESSOA FÍSICA                      | 150000000000 - RECURSOS NÃO VINCULADOS DE IMPOSTOS E TRANSFERÊNCIAS DE IMPOSTOS | Fiscal | 2.068,00            |
| 33903900000   | OUTROS SERVICOS DE TERCEIROS-PESSOA JURIDICA                      | 150000000000 - RECURSOS NÃO VINCULADOS DE IMPOSTOS E TRANSFERÊNCIAS DE IMPOSTOS | Fiscal | 4.228,00            |
| 33903900000   | OUTROS SERVICOS DE TERCEIROS-PESSOA JURIDICA                      | 170800000000 - TRANSFERÊNCIA DA UNIÃO REFERENTE À COMPENSAÇÃO FINANCEIRA DE     | Fiscal | 571.488,32          |
| 33903900000   | OUTROS SERVICOS DE TERCEIROS-PESSOA JURIDICA                      | 175000000000 - RECURSOS DA CONTRIBUIÇÃO DE INTERVENÇÃO NO DOMÍNIO ECONÔMIC      | Fiscal | 277.391,52          |
| 33909200000   | DESPESAS DE EXERCÍCIOS ANTERIORES                                 | 150000000000 - RECURSOS NÃO VINCULADOS DE IMPOSTOS E TRANSFERÊNCIAS DE IMPOSTOS | Fiscal | 103,00              |
| 33909300000   | INDENIZAÇÕES E RESTITUIÇÕES                                       | 150000000000 - RECURSOS NÃO VINCULADOS DE IMPOSTOS E TRANSFERÊNCIAS DE IMPOSTOS | Fiscal | 103,00              |
| 44905100000   | OBRAS E INSTALAÇÕES   | 150000000000 - RECURSOS NÃO VINCULADOS DE IMPOSTOS E TRANSFERÊNCIAS DE IMPOSTOS | Fiscal | 1.031,00            |
| 44905100000   | OBRAS E INSTALAÇÕES   | 170800000000 - TRANSFERÊNCIA DA UNIÃO REFERENTE À COMPENSAÇÃO FINANCEIRA DE     | Fiscal | 400.100,00          |
| 44905200000   | EQUIPAMENTO E MATERIAL PERMANENTE                                 | 150000000000 - RECURSOS NÃO VINCULADOS DE IMPOSTOS E TRANSFERÊNCIAS DE IMPOSTOS | Fiscal | 3.090,00            |
| 44906100000   | AQUISIÇÃO DE IMÓVEIS  | 150000000000 - RECURSOS NÃO VINCULADOS DE IMPOSTOS E TRANSFERÊNCIAS DE IMPOSTOS | Fiscal | 100,00              |
| <b>Total Projeto/Atividade:</b>                         |   |   |        | <b>1.290.639,15</b> |
| <b>1901.1512204032.034 - GESTÃO DE OBRAS</b>            |   |   |        |                     |
| 31900400000   | CONTRATAÇÃO POR TEMPO DETERMINADO                                 | 150000000000 - RECURSOS NÃO VINCULADOS DE IMPOSTOS E TRANSFERÊNCIAS DE IMPOSTOS | Fiscal | 635.970,00          |
| 31901100000   | VENCIMENTOS E VANTAGENS FIXAS - PESSOAL CIVIL                     | 150000000000 - RECURSOS NÃO VINCULADOS DE IMPOSTOS E TRANSFERÊNCIAS DE IMPOSTOS | Fiscal | 3.462.591,65        |
| 31901300000   | OBRIGAÇÕES PATRONAIS  | 150000000000 - RECURSOS NÃO VINCULADOS DE IMPOSTOS E TRANSFERÊNCIAS DE IMPOSTOS | Fiscal | 358.960,00          |
| 31901600000   | OUTRAS DESPESAS VARIÁVEIS - PESSOAL CIVIL                         | 150000000000 - RECURSOS NÃO VINCULADOS DE IMPOSTOS E TRANSFERÊNCIAS DE IMPOSTOS | Fiscal | 103,25              |
| 31909200000   | DESPESAS DE EXERCÍCIOS ANTERIORES                                 | 150000000000 - RECURSOS NÃO VINCULADOS DE IMPOSTOS E TRANSFERÊNCIAS DE IMPOSTOS | Fiscal | 103,25              |
| 31909400000   | INDENIZAÇÕES E RESTITUIÇÕES TRABALHISTAS                          | 150000000000 - RECURSOS NÃO VINCULADOS DE IMPOSTOS E TRANSFERÊNCIAS DE IMPOSTOS | Fiscal | 103,25              |
| 31909600000   | RESSARCIMENTO DE DESP. DE PESSOAL REQUISITADO                     | 150000000000 - RECURSOS NÃO VINCULADOS DE IMPOSTOS E TRANSFERÊNCIAS DE IMPOSTOS | Fiscal | 100,00              |
| 31911300000   | OBRIGAÇÕES PATRONAIS - OP. INTRA-ORÇAMENTÁRIAS                    | 150000000000 - RECURSOS NÃO VINCULADOS DE IMPOSTOS E TRANSFERÊNCIAS DE IMPOSTOS | Fiscal | 333.100,00          |
| 33900800000   | OUTROS BENEFÍCIOS ASSISTENCIAIS DO SERVIDOR E DO MILITAR          | 150000000000 - RECURSOS NÃO VINCULADOS DE IMPOSTOS E TRANSFERÊNCIAS DE IMPOSTOS | Fiscal | 3.197,50            |
| 33901400000   | DIARIAS - PESSOAL CIVIL   | 150000000000 - RECURSOS NÃO VINCULADOS DE IMPOSTOS E TRANSFERÊNCIAS DE IMPOSTOS | Fiscal | 300,00              |
| 33903000000   | MATERIAL DE CONSUMO   | 150000000000 - RECURSOS NÃO VINCULADOS DE IMPOSTOS E TRANSFERÊNCIAS DE IMPOSTOS | Fiscal | 38.809,75           |
| 33903400000   | OUTRAS DESPESAS DE PESSOAL DECORRENTES DE CONTRATOS TERCEIRIZAÇÃ  | 150000000000 - RECURSOS NÃO VINCULADOS DE IMPOSTOS E TRANSFERÊNCIAS DE IMPOSTOS | Fiscal | 103,25              |
| 33903600000   | OUTROS SERVICOS DE TERCEIROS - PESSOA FÍSICA                      | 150000000000 - RECURSOS NÃO VINCULADOS DE IMPOSTOS E TRANSFERÊNCIAS DE IMPOSTOS | Fiscal | 112.000,00          |
| 33903700000   | LOCAÇÃO DE MAO-DE-OBRA  | 150000000000 - RECURSOS NÃO VINCULADOS DE IMPOSTOS E TRANSFERÊNCIAS DE IMPOSTOS | Fiscal | 200,00              |
| 33903900000   | OUTROS SERVICOS DE TERCEIROS-PESSOA JURIDICA                      | 150000000000 - RECURSOS NÃO VINCULADOS DE IMPOSTOS E TRANSFERÊNCIAS DE IMPOSTOS | Fiscal | 68.945,69           |
| 33904000000   | SERVIÇOS DE TECNOLOGIA DA INFORMAÇÃO E COMUNICAÇÃO - PESSOA JURÍD | 150000000000 - RECURSOS NÃO VINCULADOS DE IMPOSTOS E TRANSFERÊNCIAS DE IMPOSTOS | Fiscal | 25.103,25           |
| 33904600000   | AUXÍLIO-ALIMENTAÇÃO   | 150000000000 - RECURSOS NÃO VINCULADOS DE IMPOSTOS E TRANSFERÊNCIAS DE IMPOSTOS | Fiscal | 455.000,00          |
| 33904700000   | OBRIGAÇÕES TRIBUTARIAS E CONTRIBUTIVAS                            | 150000000000 - RECURSOS NÃO VINCULADOS DE IMPOSTOS E TRANSFERÊNCIAS DE IMPOSTOS | Fiscal | 3.000,00            |
| 33909200000   | DESPESAS DE EXERCÍCIOS ANTERIORES                                 | 150000000000 - RECURSOS NÃO VINCULADOS DE IMPOSTOS E TRANSFERÊNCIAS DE IMPOSTOS | Fiscal | 1.000,00            |
| 33909300000   | INDENIZAÇÕES E RESTITUIÇÕES                                       | 150000000000 - RECURSOS NÃO VINCULADOS DE IMPOSTOS E TRANSFERÊNCIAS DE IMPOSTOS | Fiscal | 200,00              |
| 44905100000   | OBRAS E INSTALAÇÕES   | 175900000021 - FUND APOIO DESENV MUNIC - FADMCI                                 | Fiscal | 500.000,00          |
| 44905200000   | EQUIPAMENTO E MATERIAL PERMANENTE                                 | 150000000000 - RECURSOS NÃO VINCULADOS DE IMPOSTOS E TRANSFERÊNCIAS DE IMPOSTOS | Fiscal | 1.935,75            |
| <b>Total Projeto/Atividade:</b>                         |   |   |        | <b>6.000.826,59</b> |





**MUNICÍPIO DE CACHOEIRO DE ITAPEMIRIM**  
**MUNICÍPIO DE CACHOEIRO DE ITAPEMIRIM**  
**ESPIRITO SANTO**  
**27.165.588/0001-90**  
**ANALÍTICO DA DESPESA**  
**ORÇAMENTO DO EXERCÍCIO DE 2023**

| Código  | Descrição                          | Fonte de Recurso  | F/S    | Valor         |
|---|------------------------------------|---|--------|---------------|
| Órgão   | 19 - SECRETARIA MUNICIPAL DE OBRAS |   |        |               |
| Unidade   | 01 - SECRETARIA MUNICIPAL DE OBRAS |   |        |               |
| <b>1901.1512707111.003 - ORDENAMENTO DO COMÉRCIO POPULAR NA CIDADE</b>                |                                    |   |        |               |
| 44905100000   | OBRAS E INSTALAÇÕES                | 150000000000 - RECURSOS NÃO VINCULADOS DE IMPOSTOS E TRANSFERÊNCIAS DE IMPOSTOS | Fiscal | 100,00        |
| 44906100000   | AQUISIÇÃO DE IMÓVEIS               | 150000000000 - RECURSOS NÃO VINCULADOS DE IMPOSTOS E TRANSFERÊNCIAS DE IMPOSTOS | Fiscal | 100,00        |
| <b>Total Projeto/Atividade:</b>   |                                    |   |        | <b>200,00</b> |
| <b>1901.1512707111.004 - IMPLANTAÇÃO DE NOVOS PARQUES MUNICIPAIS</b>                  |                                    |   |        |               |
| 44905100000   | OBRAS E INSTALAÇÕES                | 150000000000 - RECURSOS NÃO VINCULADOS DE IMPOSTOS E TRANSFERÊNCIAS DE IMPOSTOS | Fiscal | 100,00        |
| 45906100000   | AQUISIÇÃO DE IMÓVEIS               | 150000000000 - RECURSOS NÃO VINCULADOS DE IMPOSTOS E TRANSFERÊNCIAS DE IMPOSTOS | Fiscal | 100,00        |
| <b>Total Projeto/Atividade:</b>   |                                    |   |        | <b>200,00</b> |
| <b>1901.1512707122.059 - READEQUAÇÃO E IMPLANTAÇÃO DE CALÇADA CIDADÃ NO MUNICÍPIO</b> |                                    |   |        |               |
| 44905100000   | OBRAS E INSTALAÇÕES                | 150000000000 - RECURSOS NÃO VINCULADOS DE IMPOSTOS E TRANSFERÊNCIAS DE IMPOSTOS | Fiscal | 100,00        |
| 44906100000   | AQUISIÇÃO DE IMÓVEIS               | 150000000000 - RECURSOS NÃO VINCULADOS DE IMPOSTOS E TRANSFERÊNCIAS DE IMPOSTOS | Fiscal | 100,00        |
| <b>Total Projeto/Atividade:</b>   |                                    |   |        | <b>200,00</b> |
| <b>1901.1512707122.061 - PROGRAMA DE IDENTIFICAÇÃO DE RUAS DA SEDE E DISTRITOS</b>    |                                    |   |        |               |
| 44905100000   | OBRAS E INSTALAÇÕES                | 150000000000 - RECURSOS NÃO VINCULADOS DE IMPOSTOS E TRANSFERÊNCIAS DE IMPOSTOS | Fiscal | 100,00        |
| 44906100000   | AQUISIÇÃO DE IMÓVEIS               | 150000000000 - RECURSOS NÃO VINCULADOS DE IMPOSTOS E TRANSFERÊNCIAS DE IMPOSTOS | Fiscal | 100,00        |
| <b>Total Projeto/Atividade:</b>   |                                    |   |        | <b>200,00</b> |
| <b>1901.1545107111.005 - REVITALIZAÇÃO DOS ACESSOS A CIDADE</b>                       |                                    |   |        |               |
| 44905100000   | OBRAS E INSTALAÇÕES                | 150000000000 - RECURSOS NÃO VINCULADOS DE IMPOSTOS E TRANSFERÊNCIAS DE IMPOSTOS | Fiscal | 100,00        |
| 44906100000   | AQUISIÇÃO DE IMÓVEIS               | 150000000000 - RECURSOS NÃO VINCULADOS DE IMPOSTOS E TRANSFERÊNCIAS DE IMPOSTOS | Fiscal | 100,00        |
| <b>Total Projeto/Atividade:</b>   |                                    |   |        | <b>200,00</b> |
| <b>1901.1545107111.006 - IMPLANTAÇÃO DE RUAS DE CONVIVÊNCIA</b>                       |                                    |   |        |               |
| 44905100000   | OBRAS E INSTALAÇÕES                | 150000000000 - RECURSOS NÃO VINCULADOS DE IMPOSTOS E TRANSFERÊNCIAS DE IMPOSTOS | Fiscal | 100,00        |
| 44906100000   | AQUISIÇÃO DE IMÓVEIS               | 150000000000 - RECURSOS NÃO VINCULADOS DE IMPOSTOS E TRANSFERÊNCIAS DE IMPOSTOS | Fiscal | 100,00        |
| <b>Total Projeto/Atividade:</b>   |                                    |   |        | <b>200,00</b> |
| <b>1901.1545107121.008 - ELABORAÇÃO E IMPLANTAÇÃO DO PLANO CICLOVIÁRIO</b>            |                                    |   |        |               |
| 44905100000   | OBRAS E INSTALAÇÕES                | 150000000000 - RECURSOS NÃO VINCULADOS DE IMPOSTOS E TRANSFERÊNCIAS DE IMPOSTOS | Fiscal | 200,00        |
| 44906100000   | AQUISIÇÃO DE IMÓVEIS               | 150000000000 - RECURSOS NÃO VINCULADOS DE IMPOSTOS E TRANSFERÊNCIAS DE IMPOSTOS | Fiscal | 100,00        |
| <b>Total Projeto/Atividade:</b>   |                                    |   |        | <b>300,00</b> |
| <b>1901.1545107121.010 - CONSTRUÇÃO, PAVIMENTAÇÃO E REQUALIFICAÇÃO DE VIAS</b>        |                                    |   |        |               |
| 44905100000   | OBRAS E INSTALAÇÕES                | 150000000000 - RECURSOS NÃO VINCULADOS DE IMPOSTOS E TRANSFERÊNCIAS DE IMPOSTOS | Fiscal | 200,00        |
| 44906100000   | AQUISIÇÃO DE IMÓVEIS               | 150000000000 - RECURSOS NÃO VINCULADOS DE IMPOSTOS E TRANSFERÊNCIAS DE IMPOSTOS | Fiscal | 100,00        |
| <b>Total Projeto/Atividade:</b>   |                                    |   |        | <b>300,00</b> |
| <b>1901.1545107121.011 - REQUALIFICAÇÃO DA ÁREA CENTRAL DO MUNICÍPIO</b>              |                                    |   |        |               |
| 44905100000   | OBRAS E INSTALAÇÕES                | 150000000000 - RECURSOS NÃO VINCULADOS DE IMPOSTOS E TRANSFERÊNCIAS DE IMPOSTOS | Fiscal | 200,00        |
| 44906100000   | AQUISIÇÃO DE IMÓVEIS               | 150000000000 - RECURSOS NÃO VINCULADOS DE IMPOSTOS E TRANSFERÊNCIAS DE IMPOSTOS | Fiscal | 100,00        |



**MUNICIPIO DE CACHOEIRO DE ITAPEMIRIM**  
**MUNICIPIO DE CACHOEIRO DE ITAPEMIRIM**  
**ESPIRITO SANTO**  
**27.165.588/0001-90**  
**ANÁLITICO DA DESPESA**  
**ORÇAMENTO DO EXERCÍCIO DE 2023**

| Código  | Descrição                          | Fonte de Recurso  | F/S    | Valor                |
|---|------------------------------------|---|--------|----------------------|
| Órgão   | 19 - SECRETARIA MUNICIPAL DE OBRAS |   |        |                      |
| Unidade   | 01 - SECRETARIA MUNICIPAL DE OBRAS |   |        |                      |
| <b>Total Projeto/Atividade:</b>   |                                    |   |        | <b>300,00</b>        |
| <b>1901.1545107121.012 - REVITALIZAÇÃO, MANUTENÇÃO E IMPLANTAÇÃO DE ABRIGOS DE ÔNIBUS</b> |                                    |   |        |                      |
| 44905100000   | OBRAS E INSTALAÇÕES                | 150000000000 - RECURSOS NÃO VINCULADOS DE IMPOSTOS E TRANSFERÊNCIAS DE IMPOSTOS | Fiscal | 100,00               |
| 44906100000   | AQUISIÇÃO DE IMÓVEIS               | 150000000000 - RECURSOS NÃO VINCULADOS DE IMPOSTOS E TRANSFERÊNCIAS DE IMPOSTOS | Fiscal | 100,00               |
| <b>Total Projeto/Atividade:</b>   |                                    |   |        | <b>200,00</b>        |
| <b>1901.1545119501.069 - CONSTRUÇÃO E/OU REFORMA DE ESCADARIAS</b>                        |                                    |   |        |                      |
| 44905100000   | OBRAS E INSTALAÇÕES                | 17000001901 - INFRA ESTRUTURA   | Fiscal | 208.565,00           |
| 44905100000   | OBRAS E INSTALAÇÕES                | 17000001914 - CEF CT REPASSE 842236-2016  | Fiscal | 767.341,00           |
| 44905100000   | OBRAS E INSTALAÇÕES                | 17540000012 - OP CREDITO - CEF  | Fiscal | 4.000.000,00         |
| 44905100000   | OBRAS E INSTALAÇÕES                | 17590000021 - FUND APOIO DESENV MUNIC - FADMC                                   | Fiscal | 400.000,00           |
| 44906100000   | AQUISIÇÃO DE IMÓVEIS               | 150000000000 - RECURSOS NÃO VINCULADOS DE IMPOSTOS E TRANSFERÊNCIAS DE IMPOSTOS | Fiscal | 100,00               |
| <b>Total Projeto/Atividade:</b>   |                                    |   |        | <b>5.376.006,00</b>  |
| <b>1901.1545119501.070 - CONSTRUÇÃO DE REDE DE MACRODRENAGEM</b>                          |                                    |   |        |                      |
| 44905100000   | OBRAS E INSTALAÇÕES                | 17000001901 - INFRA ESTRUTURA   | Fiscal | 510.000,00           |
| 44905100000   | OBRAS E INSTALAÇÕES                | 170100001908 - SEMO - MACRODRENAGEM LINHA VERMELHA                              | Fiscal | 41.921.671,67        |
| 44905100000   | OBRAS E INSTALAÇÕES                | 170100001909 - SEMO - MACRODRENAGEM GILBERTO MACHADO                            | Fiscal | 1.879.973,04         |
| 44905100000   | OBRAS E INSTALAÇÕES                | 170100001910 - SEMO - MACRODRENAGEM MARBRASA                                    | Fiscal | 2.235.651,25         |
| 44905100000   | OBRAS E INSTALAÇÕES                | 170100001911 - SEMO - MACRODRENAGEM RUI PINTO BANDEIRA                          | Fiscal | 6.006.531,93         |
| 44906100000   | AQUISIÇÃO DE IMÓVEIS               | 150000000000 - RECURSOS NÃO VINCULADOS DE IMPOSTOS E TRANSFERÊNCIAS DE IMPOSTOS | Fiscal | 200,00               |
| <b>Total Projeto/Atividade:</b>   |                                    |   |        | <b>52.554.027,89</b> |
| <b>1901.1545119501.071 - CONSTRUÇÃO E/OU REFORMA DE PASSARELAS</b>                        |                                    |   |        |                      |
| 44905100000   | OBRAS E INSTALAÇÕES                | 150000000000 - RECURSOS NÃO VINCULADOS DE IMPOSTOS E TRANSFERÊNCIAS DE IMPOSTOS | Fiscal | 1.000,00             |
| 44905100000   | OBRAS E INSTALAÇÕES                | 17000001915 - SEMO - PASSEIOS BAIRRO RUI P BANDEIRA                             | Fiscal | 345.445,00           |
| 44905100000   | OBRAS E INSTALAÇÕES                | 17540000012 - OP CREDITO - CEF  | Fiscal | 800.000,00           |
| 44906100000   | AQUISIÇÃO DE IMÓVEIS               | 150000000000 - RECURSOS NÃO VINCULADOS DE IMPOSTOS E TRANSFERÊNCIAS DE IMPOSTOS | Fiscal | 100,00               |
| <b>Total Projeto/Atividade:</b>   |                                    |   |        | <b>1.146.545,00</b>  |
| <b>1901.1545119501.072 - CONSTRUÇÃO E/OU REFORMA DE PONTES</b>                            |                                    |   |        |                      |
| 44905100000   | OBRAS E INSTALAÇÕES                | 17540000011 - OP CREDITO - BANCO DO BRASIL                                      | Fiscal | 7.000.000,00         |
| 44905100000   | OBRAS E INSTALAÇÕES                | 17590000021 - FUND APOIO DESENV MUNIC - FADMC                                   | Fiscal | 600.000,00           |
| 44906100000   | AQUISIÇÃO DE IMÓVEIS               | 150000000000 - RECURSOS NÃO VINCULADOS DE IMPOSTOS E TRANSFERÊNCIAS DE IMPOSTOS | Fiscal | 100,00               |
| <b>Total Projeto/Atividade:</b>   |                                    |   |        | <b>7.600.100,00</b>  |
| <b>1901.1545119501.073 - CONSTRUÇÃO DE MUROS DE CONTENÇÃO E ENCOSTAS</b>                  |                                    |   |        |                      |
| 44905100000   | OBRAS E INSTALAÇÕES                | 170100001901 - SEMO - INFRAESTRUTURA  | Fiscal | 100.000,00           |
| 44905100000   | OBRAS E INSTALAÇÕES                | 17540000012 - OP CREDITO - CEF  | Fiscal | 4.000.000,00         |
| 44905100000   | OBRAS E INSTALAÇÕES                | 17590000021 - FUND APOIO DESENV MUNIC - FADMC                                   | Fiscal | 2.000.000,00         |
| 44906100000   | AQUISIÇÃO DE IMÓVEIS               | 150000000000 - RECURSOS NÃO VINCULADOS DE IMPOSTOS E TRANSFERÊNCIAS DE IMPOSTOS | Fiscal | 103,25               |



**MUNICÍPIO DE CACHOEIRO DE ITAPEMIRIM**  
**MUNICÍPIO DE CACHOEIRO DE ITAPEMIRIM**  
**ESPIRITO SANTO**  
**27.165.588/0001-90**  
**ANALÍTICO DA DESPESA**  
**ORÇAMENTO DO EXERCÍCIO DE 2023**

| Código   | Descrição   | Fonte de Recurso | F/S | Valor                 |
|--|---|------------------|-----|-----------------------|
| Órgão  | 19 - SECRETARIA MUNICIPAL DE OBRAS  |                  |     |                       |
| Unidade  | 01 - SECRETARIA MUNICIPAL DE OBRAS  |                  |     |                       |
| <b>Total Projeto/Atividade:</b>  |   |                  |     | <b>6.100.103,25</b>   |
| <b>1901.1545119501.074 - CONSTRUÇÃO DE REDE DE DRENAGEM E PAVIMENTAÇÃO DE VIAS</b> |   |                  |     |                       |
| 44905100000 - OBRAS E INSTALAÇÕES  | 170000001901 - INFRA ESTRUTURA  | Fiscal           |     | 510.765,15            |
| 44905100000 - OBRAS E INSTALAÇÕES  | 170000001908 - DRENAGEM PAVIMENTACAO BAIRRO VILA RICA                           | Fiscal           |     | 238.750,00            |
| 44905100000 - OBRAS E INSTALAÇÕES  | 170000001911 - SEMO - DRENAGEM PAVIMENTACAO BAIRRO MARIA ORTIZ                  | Fiscal           |     | 477.500,00            |
| 44905100000 - OBRAS E INSTALAÇÕES  | 170000001913 - SEMO - DRENAGEM PAVIMENTACAO CORREGO DOS MONOS                   | Fiscal           |     | 286.500,00            |
| 44905100000 - OBRAS E INSTALAÇÕES  | 170100001901 - SEMO - INFRAESTRUTURA  | Fiscal           |     | 16.319.604,80         |
| 44905100000 - OBRAS E INSTALAÇÕES  | 175400000011 - OP CREDITO - BANCO DO BRASIL                                     | Fiscal           |     | 36.506.000,00         |
| 44905100000 - OBRAS E INSTALAÇÕES  | 175400000012 - OP CREDITO - CEF   | Fiscal           |     | 39.800.000,00         |
| 44905100000 - OBRAS E INSTALAÇÕES  | 175900000021 - FUND APOIO DESENV MUNIC - FADMCI                                 | Fiscal           |     | 55.409.800,00         |
| 44906100000 - AQUISIÇÃO DE IMÓVEIS   | 150000000000 - RECURSOS NÃO VINCULADOS DE IMPOSTOS E TRANSFERÊNCIAS DE IMPOSTOS | Fiscal           |     | 103,25                |
| <b>Total Projeto/Atividade:</b>  |   |                  |     | <b>149.549.023,20</b> |
| <b>1901.1545119501.075 - CONSTRUÇÃO E/OU REFORMA DE VIADUTOS</b>                   |   |                  |     |                       |
| 44905100000 - OBRAS E INSTALAÇÕES  | 150000000000 - RECURSOS NÃO VINCULADOS DE IMPOSTOS E TRANSFERÊNCIAS DE IMPOSTOS | Fiscal           |     | 1,00                  |
| 44906100000 - AQUISIÇÃO DE IMÓVEIS   | 150000000000 - RECURSOS NÃO VINCULADOS DE IMPOSTOS E TRANSFERÊNCIAS DE IMPOSTOS | Fiscal           |     | 100,00                |
| <b>Total Projeto/Atividade:</b>  |   |                  |     | <b>101,00</b>         |
| <b>1901.1545119501.076 - CONSTRUÇÃO E/OU REFORMA DE CALÇADAS</b>                   |   |                  |     |                       |
| 44905100000 - OBRAS E INSTALAÇÕES  | 170000001901 - INFRA ESTRUTURA  | Fiscal           |     | 175.000,00            |
| 44905100000 - OBRAS E INSTALAÇÕES  | 175400000012 - OP CREDITO - CEF   | Fiscal           |     | 600.000,00            |
| 44906100000 - AQUISIÇÃO DE IMÓVEIS   | 150000000000 - RECURSOS NÃO VINCULADOS DE IMPOSTOS E TRANSFERÊNCIAS DE IMPOSTOS | Fiscal           |     | 100,00                |
| <b>Total Projeto/Atividade:</b>  |   |                  |     | <b>775.100,00</b>     |
| <b>1901.1545119501.077 - CONSTRUÇÃO DE CEMITÉRIOS/CAPELAS MORTUARIAS</b>           |   |                  |     |                       |
| 44906100000 - AQUISIÇÃO DE IMÓVEIS   | 150000000000 - RECURSOS NÃO VINCULADOS DE IMPOSTOS E TRANSFERÊNCIAS DE IMPOSTOS | Fiscal           |     | 100,00                |
| <b>Total Projeto/Atividade:</b>  |   |                  |     | <b>100,00</b>         |
| <b>1901.1545219501.077 - CONSTRUÇÃO DE CEMITÉRIOS/CAPELAS MORTUARIAS</b>           |   |                  |     |                       |
| 44905100000 - OBRAS E INSTALAÇÕES  | 175400000012 - OP CREDITO - CEF   | Fiscal           |     | 200.000,00            |
| 44906100000 - AQUISIÇÃO DE IMÓVEIS   | 150000000000 - RECURSOS NÃO VINCULADOS DE IMPOSTOS E TRANSFERÊNCIAS DE IMPOSTOS | Fiscal           |     | 200,00                |
| <b>Total Projeto/Atividade:</b>  |   |                  |     | <b>200.200,00</b>     |
| <b>1901.1648207102.056 - MELHORIA HABITACIONAL</b>                                 |   |                  |     |                       |
| 44905100000 - OBRAS E INSTALAÇÕES  | 150000000000 - RECURSOS NÃO VINCULADOS DE IMPOSTOS E TRANSFERÊNCIAS DE IMPOSTOS | Fiscal           |     | 100,00                |
| 44906100000 - AQUISIÇÃO DE IMÓVEIS   | 150000000000 - RECURSOS NÃO VINCULADOS DE IMPOSTOS E TRANSFERÊNCIAS DE IMPOSTOS | Fiscal           |     | 100,00                |
| <b>Total Projeto/Atividade:</b>  |   |                  |     | <b>200,00</b>         |
| <b>1901.1648207102.057 - PROGRAMAS HABITACIONAIS</b>                               |   |                  |     |                       |
| 44905100000 - OBRAS E INSTALAÇÕES  | 170000001059 - MAPA - CONST CASAS EM MONTE ALEGRE                               | Fiscal           |     | 9.900,00              |
| 44906100000 - AQUISIÇÃO DE IMÓVEIS   | 170000001059 - MAPA - CONST CASAS EM MONTE ALEGRE                               | Fiscal           |     | 100,00                |
| <b>Total Projeto/Atividade:</b>  |   |                  |     | <b>10.000,00</b>      |

|  |  |                  |                         |              |
|--|--|------------------|-------------------------|--------------|
|  | <b>MUNICIPIO DE CACHOEIRO DE ITAPEMIRIM</b><br><b>MUNICIPIO DE CACHOEIRO DE ITAPEMIRIM</b><br><b>ESPIRITO SANTO</b><br><b>27.165.588/0001-90</b><br><b>ANALÍTICO DA DESPESA</b><br><b>ORÇAMENTO DO EXERCÍCIO DE 2023</b> |                  |                         |              |
|  | <b>Código</b>  | <b>Descrição</b> | <b>Fonte de Recurso</b> | <b>F/S</b>   |
|  |  |                  |                         | <b>Valor</b> |
|  |  |                  |                         |              |

|   |   |        |  |                      |
|---|---|--------|--|----------------------|
| <b>Órgão</b>  | 19 - SECRETARIA MUNICIPAL DE OBRAS  |        |  |                      |
| <b>Unidade</b>  | 01 - SECRETARIA MUNICIPAL DE OBRAS  |        |  |                      |
| <b>1901.1751119501.078 - CONSTRUCAO E EXTENSAO DE REDE DE SANEAMENTO BASICO</b> |   |        |  |                      |
| 44605100000 - OBRAS E INSTALAÇÕES;  | 150000000000 - RECURSOS NÃO VINCULADOS DE IMPOSTOS E TRANSFERÊNCIAS DE IMPOSTOS | Fiscal |  | 100,00               |
| 44905100000 - OBRAS E INSTALAÇÕES   | 150000000000 - RECURSOS NÃO VINCULADOS DE IMPOSTOS E TRANSFERÊNCIAS DE IMPOSTOS | Fiscal |  | 100,00               |
| <b>Total Projeto/Atividade:</b>   |   |        |  | <b>200,00</b>        |
| <b>1901.2060510261.027 - REFORMA DO MERCADO SÃO JOÃO</b>                        |   |        |  |                      |
| 44905100000 - OBRAS E INSTALAÇÕES   | 150000000000 - RECURSOS NÃO VINCULADOS DE IMPOSTOS E TRANSFERÊNCIAS DE IMPOSTOS | Fiscal |  | 100,00               |
| 44905100000 - OBRAS E INSTALAÇÕES   | 170100001001 - SEMAI - REFORMA DO MERCADO SAO JOAO                              | Fiscal |  | 99.900,00            |
| 44906100000 - AQUISIÇÃO DE IMÓVEIS  | 150000000000 - RECURSOS NÃO VINCULADOS DE IMPOSTOS E TRANSFERÊNCIAS DE IMPOSTOS | Fiscal |  | 100,00               |
| 44906100000 - AQUISIÇÃO DE IMÓVEIS  | 170100001001 - SEMAI - REFORMA DO MERCADO SAO JOAO                              | Fiscal |  | 100,00               |
| <b>Total Projeto/Atividade:</b>   |   |        |  | <b>100.200,00</b>    |
| <b>1901.2060510261.028 - REVITALIZAÇÃO DO PARQUE DE EXPOSIÇÃO</b>               |   |        |  |                      |
| 44905100000 - OBRAS E INSTALAÇÕES   | 150000000000 - RECURSOS NÃO VINCULADOS DE IMPOSTOS E TRANSFERÊNCIAS DE IMPOSTOS | Fiscal |  | 100,00               |
| 44905100000 - OBRAS E INSTALAÇÕES   | 170000001051 - SEMAI - REFORMA PARQUE DE EXPOSIÇÕES                             | Fiscal |  | 6.212.100,00         |
| 44905100000 - OBRAS E INSTALAÇÕES   | 170000001061 - MAPA - IMPL CENTRO EVENTOS PQ EXPOSICAO                          | Fiscal |  | 7.539.900,00         |
| 44905100000 - OBRAS E INSTALAÇÕES   | 175900000021 - FUND APOIO DESENV MUNIC - FADMCI                                 | Fiscal |  | 1.000.000,00         |
| 44906100000 - AQUISIÇÃO DE IMÓVEIS  | 150000000000 - RECURSOS NÃO VINCULADOS DE IMPOSTOS E TRANSFERÊNCIAS DE IMPOSTOS | Fiscal |  | 1.200,00             |
| 44906100000 - AQUISIÇÃO DE IMÓVEIS  | 170000001051 - SEMAI - REFORMA PARQUE DE EXPOSIÇÕES                             | Fiscal |  | 100,00               |
| 44906100000 - AQUISIÇÃO DE IMÓVEIS  | 170000001061 - MAPA - IMPL CENTRO EVENTOS PQ EXPOSICAO                          | Fiscal |  | 100,00               |
| 44906100000 - AQUISIÇÃO DE IMÓVEIS  | 175900000021 - FUND APOIO DESENV MUNIC - FADMCI                                 | Fiscal |  | 100,00               |
| <b>Total Projeto/Atividade:</b>   |   |        |  | <b>14.753.600,00</b> |
| <b>1901.2060610261.030 - ESTRUTURAÇÃO DAS ESTRADAS DO INTERIOR</b>              |   |        |  |                      |
| 44905100000 - OBRAS E INSTALAÇÕES   | 150000000000 - RECURSOS NÃO VINCULADOS DE IMPOSTOS E TRANSFERÊNCIAS DE IMPOSTOS | Fiscal |  | 100,00               |
| 44905100000 - OBRAS E INSTALAÇÕES   | 170000001057 - PAVIMENTACAO DE VIAS RURAIS                                      | Fiscal |  | 2.599.900,00         |
| 44905100000 - OBRAS E INSTALAÇÕES   | 170100001010 - SEAG - CAMINHOS DO CAMPO   | Fiscal |  | 5.900.900,00         |
| 44906100000 - AQUISIÇÃO DE IMÓVEIS  | 150000000000 - RECURSOS NÃO VINCULADOS DE IMPOSTOS E TRANSFERÊNCIAS DE IMPOSTOS | Fiscal |  | 100,00               |
| 44906100000 - AQUISIÇÃO DE IMÓVEIS  | 170000001057 - PAVIMENTACAO DE VIAS RURAIS                                      | Fiscal |  | 100,00               |
| 44906100000 - AQUISIÇÃO DE IMÓVEIS  | 170100001010 - SEAG - CAMINHOS DO CAMPO   | Fiscal |  | 100,00               |
| <b>Total Projeto/Atividade:</b>   |   |        |  | <b>8.501.200,00</b>  |
| <b>1901.2060610271.031 - INSTALAÇÃO DE FOSSAS SEPTICAS</b>                      |   |        |  |                      |
| 44905100000 - OBRAS E INSTALAÇÕES   | 150000000000 - RECURSOS NÃO VINCULADOS DE IMPOSTOS E TRANSFERÊNCIAS DE IMPOSTOS | Fiscal |  | 100,00               |
| 44905100000 - OBRAS E INSTALAÇÕES   | 170100001011 - SEAG - PERFURACAO POCO ARTESIANO                                 | Fiscal |  | 499.900,00           |
| 44906100000 - AQUISIÇÃO DE IMÓVEIS  | 150000000000 - RECURSOS NÃO VINCULADOS DE IMPOSTOS E TRANSFERÊNCIAS DE IMPOSTOS | Fiscal |  | 100,00               |
| 44906100000 - AQUISIÇÃO DE IMÓVEIS  | 170100001011 - SEAG - PERFURACAO POCO ARTESIANO                                 | Fiscal |  | 100,00               |
| <b>Total Projeto/Atividade:</b>   |   |        |  | <b>500.200,00</b>    |
| <b>1901.2060810252.115 - TURISMO RURAL</b>                                      |   |        |  |                      |
| 44905100000 - OBRAS E INSTALAÇÕES   | 150000000000 - RECURSOS NÃO VINCULADOS DE IMPOSTOS E TRANSFERÊNCIAS DE IMPOSTOS | Fiscal |  | 100,00               |

|  |   |
|--|---|
|  | <b>MUNICIPIO DE CACHOEIRO DE ITAPEMIRIM</b> |
|  | <b>MUNICIPIO DE CACHOEIRO DE ITAPEMIRIM</b> |
|  | <b>ESPIRITO SANTO</b>                       |
|  | <b>27.165.588/0001-90</b>                   |
|  | <b>ANALÍTICO DA DESPESA</b>                 |
| <b>ORÇAMENTO DO EXERCÍCIO DE 2023</b>  |   |

| Código  | Descrição                                 | Fonte de Recurso  | F/S    | Valor                 |
|---|---|---|--------|-----------------------|
| <b>Órgão</b>  | <b>19 - SECRETARIA MUNICIPAL DE OBRAS</b> |   |        |                       |
| <b>Unidade</b>  | <b>01 - SECRETARIA MUNICIPAL DE OBRAS</b> |   |        |                       |
| 44905100000 - OBRAS E INSTALAÇÕES   |   | 170000001058 - MAPA - CONST PORTAL PEDRA DA PENHA                               | Fiscal | 99.900,00             |
| 44906100000 - AQUISIÇÃO DE IMÓVEIS  |   | 150000000000 - RECURSOS NÃO VINCULADOS DE IMPOSTOS E TRANSFERÊNCIAS DE IMPOSTOS | Fiscal | 100,00                |
| 44906100000 - AQUISIÇÃO DE IMÓVEIS  |   | 170000001058 - MAPA - CONST PORTAL PEDRA DA PENHA                               | Fiscal | 100,00                |
| <b>Total Projeto/Atividade:</b>   |   |   |        | <b>100.200,00</b>     |
| <b>1901.226611301.034 - IMPLEMENTAÇÃO DE POLOS INDUSTRIAIS</b>                                  |   |   |        |                       |
| 33903900000 - OUTROS SERVICOS DE TERCEIROS-PESSOA JURIDICA                                      |   | 150000000000 - RECURSOS NÃO VINCULADOS DE IMPOSTOS E TRANSFERÊNCIAS DE IMPOSTOS | Fiscal | 51,63                 |
| 44905100000 - OBRAS E INSTALAÇÕES   |   | 150000000000 - RECURSOS NÃO VINCULADOS DE IMPOSTOS E TRANSFERÊNCIAS DE IMPOSTOS | Fiscal | 51,63                 |
| 44906100000 - AQUISIÇÃO DE IMÓVEIS  |   | 150000000000 - RECURSOS NÃO VINCULADOS DE IMPOSTOS E TRANSFERÊNCIAS DE IMPOSTOS | Fiscal | 51,63                 |
| <b>Total Projeto/Atividade:</b>   |   |   |        | <b>154,89</b>         |
| <b>1901.2378111291.033 - REVITALIZAÇÃO DO AEROPORTO MUNICIPAL</b>                               |   |   |        |                       |
| 44905100000 - OBRAS E INSTALAÇÕES   |   | 150000000000 - RECURSOS NÃO VINCULADOS DE IMPOSTOS E TRANSFERÊNCIAS DE IMPOSTOS | Fiscal | 101,63                |
| 44906100000 - AQUISIÇÃO DE IMÓVEIS  |   | 150000000000 - RECURSOS NÃO VINCULADOS DE IMPOSTOS E TRANSFERÊNCIAS DE IMPOSTOS | Fiscal | 100,00                |
| <b>Total Projeto/Atividade:</b>   |   |   |        | <b>201,63</b>         |
| <b>1901.2781213351.042 - MODERNIZAÇÃO, CONSTRUÇÃO, REFORMA DE ESPAÇOS ESPORTIVOS E DE LAZER</b> |   |   |        |                       |
| 44905100000 - OBRAS E INSTALAÇÕES   |   | 150000000000 - RECURSOS NÃO VINCULADOS DE IMPOSTOS E TRANSFERÊNCIAS DE IMPOSTOS | Fiscal | 186.548,04            |
| 44905100000 - OBRAS E INSTALAÇÕES   |   | 170000001304 - CONSTRUÇÃO CENTRO DE LUTAS                                       | Fiscal | 238.750,00            |
| 44905100000 - OBRAS E INSTALAÇÕES   |   | 170000001353 - SEMESP - QUADRAS   | Fiscal | 382.000,00            |
| 44905100000 - OBRAS E INSTALAÇÕES   |   | 170000001355 - SEMESP - CAMPO   | Fiscal | 222.857,14            |
| 44905100000 - OBRAS E INSTALAÇÕES   |   | 170100001311 - SEMESP - CAMPO RUBEM BRAGA                                       | Fiscal | 715.501,06            |
| 44905100000 - OBRAS E INSTALAÇÕES   |   | 170100001312 - SEMESP - CAMPO JARDIM ITAPEMIRIM                                 | Fiscal | 442.837,43            |
| 44905100000 - OBRAS E INSTALAÇÕES   |   | 175400000011 - OP CREDITO - BANCO DO BRASIL                                     | Fiscal | 1.500.000,00          |
| 44905100000 - OBRAS E INSTALAÇÕES   |   | 175400000012 - OP CREDITO - CEF   | Fiscal | 500.000,00            |
| 44906100000 - AQUISIÇÃO DE IMÓVEIS  |   | 150000000000 - RECURSOS NÃO VINCULADOS DE IMPOSTOS E TRANSFERÊNCIAS DE IMPOSTOS | Fiscal | 309,75                |
| 44906100000 - AQUISIÇÃO DE IMÓVEIS  |   | 170000001304 - CONSTRUÇÃO CENTRO DE LUTAS                                       | Fiscal | 100,00                |
| 44906100000 - AQUISIÇÃO DE IMÓVEIS  |   | 170000001353 - SEMESP - QUADRAS   | Fiscal | 100,00                |
| 44906100000 - AQUISIÇÃO DE IMÓVEIS  |   | 170000001355 - SEMESP - CAMPO   | Fiscal | 100,00                |
| 44906100000 - AQUISIÇÃO DE IMÓVEIS  |   | 170100001311 - SEMESP - CAMPO RUBEM BRAGA                                       | Fiscal | 100,00                |
| 44906100000 - AQUISIÇÃO DE IMÓVEIS  |   | 170100001312 - SEMESP - CAMPO JARDIM ITAPEMIRIM                                 | Fiscal | 100,00                |
| <b>Total Projeto/Atividade:</b>   |   |   |        | <b>4.189.303,42</b>   |
| <b>1901.2781213351.043 - CONSTRUÇÃO DA ARENA ITABIRA</b>  |   |   |        |                       |
| 44905100000 - OBRAS E INSTALAÇÕES   |   | 150000000000 - RECURSOS NÃO VINCULADOS DE IMPOSTOS E TRANSFERÊNCIAS DE IMPOSTOS | Fiscal | 100.000,00            |
| 44906100000 - AQUISIÇÃO DE IMÓVEIS  |   | 150000000000 - RECURSOS NÃO VINCULADOS DE IMPOSTOS E TRANSFERÊNCIAS DE IMPOSTOS | Fiscal | 100,00                |
| <b>Total Projeto/Atividade:</b>   |   |   |        | <b>100.100,00</b>     |
| <b>Total Unidade:</b>   |   |   |        | <b>265.522.347,23</b> |
| <b>Total Órgão:</b>   |   |   |        | <b>265.522.347,23</b> |

|  <b>MUNICÍPIO DE CACHOEIRO DE ITAPEMIRIM</b><br><b>MUNICÍPIO DE CACHOEIRO DE ITAPEMIRIM</b><br><b>ESPIRITO SANTO</b><br><b>27.165.588/0001-90</b><br><b>ANALÍTICO DA DESPESA</b><br><b>ORÇAMENTO DO EXERCÍCIO DE 2023</b> |           |                  |     |       |
|---|-----------|------------------|-----|-------|
| Código  | Descrição | Fonte de Recurso | F/S | Valor |

| Órgão  | 20 - SECRETARIA MUNICIPAL DA CIDADANIA, TRABALHO E DIREITOS HUMANOS |   |        |                     |
|--|---|---|--------|---------------------|
| Unidade  | 01 - SECRETARIA MUNICIPAL DA CIDADANIA, TRABALHO E DIREITOS HUMANOS |   |        |                     |
| <b>2001.0412204032.193 - GESTÃO DA CIDADANIA, TRABALHO E DIREITOS HUMANOS</b>  |   |   |        |                     |
| 31900400000  | - CONTRATAÇÃO POR TEMPO DETERMINADO                                 | 150000000000 - RECURSOS NÃO VINCULADOS DE IMPOSTOS E TRANSFERÊNCIAS DE IMPOSTOS | Fiscal | 97.136,51           |
| 31901100000  | - VENCIMENTOS E VANTAGENS FIXAS - PESSOAL CIVIL                     | 150000000000 - RECURSOS NÃO VINCULADOS DE IMPOSTOS E TRANSFERÊNCIAS DE IMPOSTOS | Fiscal | 1.099.576,84        |
| 31901300000  | - OBRIGAÇÕES PATRONAIS  | 150000000000 - RECURSOS NÃO VINCULADOS DE IMPOSTOS E TRANSFERÊNCIAS DE IMPOSTOS | Fiscal | 169.999,36          |
| 31901600000  | - OUTRAS DESPESAS VARIÁVEIS - PESSOAL CIVIL                         | 150000000000 - RECURSOS NÃO VINCULADOS DE IMPOSTOS E TRANSFERÊNCIAS DE IMPOSTOS | Fiscal | 206,50              |
| 31909400000  | - INDENIZAÇÕES E RESTITUIÇÕES TRABALHISTAS                          | 150000000000 - RECURSOS NÃO VINCULADOS DE IMPOSTOS E TRANSFERÊNCIAS DE IMPOSTOS | Fiscal | 103,25              |
| 31909600000  | - RESSARCIMENTO DE DESP. DE PESSOAL REQUISITADO                     | 150000000000 - RECURSOS NÃO VINCULADOS DE IMPOSTOS E TRANSFERÊNCIAS DE IMPOSTOS | Fiscal | 103,25              |
| 31911300000  | - OBRIGAÇÕES PATRONAIS - OP. INTRA-ORÇAMENTÁRIAS                    | 150000000000 - RECURSOS NÃO VINCULADOS DE IMPOSTOS E TRANSFERÊNCIAS DE IMPOSTOS | Fiscal | 52.659,42           |
| 33900800000  | - OUTROS BENEFÍCIOS ASSISTENCIAIS DO SERVIDOR E DO MILITAR          | 150000000000 - RECURSOS NÃO VINCULADOS DE IMPOSTOS E TRANSFERÊNCIAS DE IMPOSTOS | Fiscal | 1.235,75            |
| 33901400000  | - DIÁRIAS - PESSOAL CIVIL   | 150000000000 - RECURSOS NÃO VINCULADOS DE IMPOSTOS E TRANSFERÊNCIAS DE IMPOSTOS | Fiscal | 2.165,00            |
| 33903000000  | - MATERIAL DE CONSUMO   | 150000000000 - RECURSOS NÃO VINCULADOS DE IMPOSTOS E TRANSFERÊNCIAS DE IMPOSTOS | Fiscal | 10.424,25           |
| 33903300000  | - PASSAGENS E DESPESAS COM LOCOMOÇÃO                                | 150000000000 - RECURSOS NÃO VINCULADOS DE IMPOSTOS E TRANSFERÊNCIAS DE IMPOSTOS | Fiscal | 1.135,75            |
| 33903400000  | - OUTRAS DESPESAS DE PESSOAL DECORRENTES DE CONTRATOS TERCEIRIZAÇÃ  | 150000000000 - RECURSOS NÃO VINCULADOS DE IMPOSTOS E TRANSFERÊNCIAS DE IMPOSTOS | Fiscal | 103,25              |
| 33903500000  | - SERVIÇOS DE CONSULTORIA   | 150000000000 - RECURSOS NÃO VINCULADOS DE IMPOSTOS E TRANSFERÊNCIAS DE IMPOSTOS | Fiscal | 97,50               |
| 33903600000  | - OUTROS SERVIÇOS DE TERCEIROS - PESSOA FÍSICA                      | 150000000000 - RECURSOS NÃO VINCULADOS DE IMPOSTOS E TRANSFERÊNCIAS DE IMPOSTOS | Fiscal | 32.065,00           |
| 33903700000  | - LOCAÇÃO DE MAO-DE-OBRA  | 150000000000 - RECURSOS NÃO VINCULADOS DE IMPOSTOS E TRANSFERÊNCIAS DE IMPOSTOS | Fiscal | 103,25              |
| 33903900000  | - OUTROS SERVIÇOS DE TERCEIROS-PESSOA JURIDICA                      | 150000000000 - RECURSOS NÃO VINCULADOS DE IMPOSTOS E TRANSFERÊNCIAS DE IMPOSTOS | Fiscal | 200.003,26          |
| 33904000000  | - SERVIÇOS DE TECNOLOGIA DA INFORMAÇÃO E COMUNICAÇÃO - PESSOA JURÍD | 150000000000 - RECURSOS NÃO VINCULADOS DE IMPOSTOS E TRANSFERÊNCIAS DE IMPOSTOS | Fiscal | 3.100,00            |
| 33904600000  | - AUXILIO-ALIMENTAÇÃO   | 150000000000 - RECURSOS NÃO VINCULADOS DE IMPOSTOS E TRANSFERÊNCIAS DE IMPOSTOS | Fiscal | 287.800,00          |
| 33904700000  | - OBRIGAÇÕES TRIBUTARIAS E CONTRIBUTIVAS                            | 150000000000 - RECURSOS NÃO VINCULADOS DE IMPOSTOS E TRANSFERÊNCIAS DE IMPOSTOS | Fiscal | 103,25              |
| 33909200000  | - DESPESAS DE EXERCÍCIOS ANTERIORES                                 | 150000000000 - RECURSOS NÃO VINCULADOS DE IMPOSTOS E TRANSFERÊNCIAS DE IMPOSTOS | Fiscal | 1.032,50            |
| 33909300000  | - INDENIZAÇÕES E RESTITUIÇÕES                                       | 150000000000 - RECURSOS NÃO VINCULADOS DE IMPOSTOS E TRANSFERÊNCIAS DE IMPOSTOS | Fiscal | 1.065,00            |
| 44905200000  | - EQUIPAMENTO E MATERIAL PERMANENTE                                 | 150000000000 - RECURSOS NÃO VINCULADOS DE IMPOSTOS E TRANSFERÊNCIAS DE IMPOSTOS | Fiscal | 3.200,75            |
| <b>Total Projeto/Atividade:</b>  |   |   |        | <b>1.963.419,64</b> |
| <b>2001.0824309172.074 - PREFEITO AMIGO DA CRIANÇA - FORTALEC DA POLÍTICA EM DEFESA DO DIREITO DA CRIANÇA E DO ADOLESCENTE</b> |   |   |        |                     |
| 33901400000  | - DIÁRIAS - PESSOAL CIVIL   | 150000000000 - RECURSOS NÃO VINCULADOS DE IMPOSTOS E TRANSFERÊNCIAS DE IMPOSTOS | Fiscal | 100,00              |
| 33903000000  | - MATERIAL DE CONSUMO   | 150000000000 - RECURSOS NÃO VINCULADOS DE IMPOSTOS E TRANSFERÊNCIAS DE IMPOSTOS | Fiscal | 100,00              |
| 33903600000  | - OUTROS SERVIÇOS DE TERCEIROS - PESSOA FÍSICA                      | 150000000000 - RECURSOS NÃO VINCULADOS DE IMPOSTOS E TRANSFERÊNCIAS DE IMPOSTOS | Fiscal | 100,00              |
| 33903900000  | - OUTROS SERVIÇOS DE TERCEIROS-PESSOA JURIDICA                      | 150000000000 - RECURSOS NÃO VINCULADOS DE IMPOSTOS E TRANSFERÊNCIAS DE IMPOSTOS | Fiscal | 100,00              |
| 44905200000  | - EQUIPAMENTO E MATERIAL PERMANENTE                                 | 150000000000 - RECURSOS NÃO VINCULADOS DE IMPOSTOS E TRANSFERÊNCIAS DE IMPOSTOS | Fiscal | 100,00              |
| <b>Total Projeto/Atividade:</b>  |   |   |        | <b>500,00</b>       |
| <b>2001.1133411302.122 - REALIZAÇÃO DE CURSOS PROFISSIONALIZANTES</b>  |   |   |        |                     |
| 33903000000  | - MATERIAL DE CONSUMO   | 150000000000 - RECURSOS NÃO VINCULADOS DE IMPOSTOS E TRANSFERÊNCIAS DE IMPOSTOS | Fiscal | 103,25              |
| 33903600000  | - OUTROS SERVIÇOS DE TERCEIROS - PESSOA FÍSICA                      | 150000000000 - RECURSOS NÃO VINCULADOS DE IMPOSTOS E TRANSFERÊNCIAS DE IMPOSTOS | Fiscal | 51,63               |
| 33903900000  | - OUTROS SERVIÇOS DE TERCEIROS-PESSOA JURIDICA                      | 150000000000 - RECURSOS NÃO VINCULADOS DE IMPOSTOS E TRANSFERÊNCIAS DE IMPOSTOS | Fiscal | 103,25              |
| <b>Total Projeto/Atividade:</b>  |   |   |        | <b>258,13</b>       |
| <b>2001.1442209171.020 - CONSTRUÇÃO DO CENTRO DE REFERENCIA DA JUVENTUDE</b>   |   |   |        |                     |



**MUNICIPIO DE CACHOEIRO DE ITAPEMIRIM**  
**MUNICIPIO DE CACHOEIRO DE ITAPEMIRIM**  
**ESPIRITO SANTO**  
**27.165.588/0001-90**  
**ANALÍTICO DA DESPESA**  
**ORÇAMENTO DO EXERCÍCIO DE 2023**

| Código  | Descrição  | Fonte de Recurso   | F/S    | Valor         |
|---|--|--|--------|---------------|
| <b>Órgão</b>  | <b>20 - SECRETARIA MUNICIPAL DA CIDADANIA, TRABALHO E DIREITOS HUMANOS</b> |  |        |               |
| <b>Unidade</b>  | <b>01 - SECRETARIA MUNICIPAL DA CIDADANIA, TRABALHO E DIREITOS HUMANOS</b> |  |        |               |
| 33903000000 - MATERIAL DE CONSUMO   |  | 150000000000 - RECURSOS NÃO VINCULADOS DE IMPOSTOS E TRANSFERÊNCIAS DE IMPOSTO | Fiscal | 100,00        |
| 33903600000 - OUTROS SERVICOS DE TERCEIROS - PESSOA FÍSICA  |  | 150000000000 - RECURSOS NÃO VINCULADOS DE IMPOSTOS E TRANSFERÊNCIAS DE IMPOSTO | Fiscal | 100,00        |
| 33903900000 - OUTROS SERVICOS DE TERCEIROS-PESSOA JURIDICA  |  | 150000000000 - RECURSOS NÃO VINCULADOS DE IMPOSTOS E TRANSFERÊNCIAS DE IMPOSTO | Fiscal | 100,00        |
| 44905200000 - EQUIPAMENTO E MATERIAL PERMANENTE   |  | 150000000000 - RECURSOS NÃO VINCULADOS DE IMPOSTOS E TRANSFERÊNCIAS DE IMPOSTO | Fiscal | 100,00        |
| <b>Total Projeto/Atividade:</b>   |  |  |        | <b>400,00</b> |
| <b>2001.1442209172.075 - FOMENTO DA EDUCAÇÃO EM DIREITOS HUMANOS</b>                              |  |  |        |               |
| 33901400000 - DIARIAS - PESSOAL CIVIL   |  | 150000000000 - RECURSOS NÃO VINCULADOS DE IMPOSTOS E TRANSFERÊNCIAS DE IMPOSTO | Fiscal | 100,00        |
| 33903000000 - MATERIAL DE CONSUMO   |  | 150000000000 - RECURSOS NÃO VINCULADOS DE IMPOSTOS E TRANSFERÊNCIAS DE IMPOSTO | Fiscal | 100,00        |
| 33903600000 - OUTROS SERVICOS DE TERCEIROS - PESSOA FÍSICA  |  | 150000000000 - RECURSOS NÃO VINCULADOS DE IMPOSTOS E TRANSFERÊNCIAS DE IMPOSTO | Fiscal | 100,00        |
| 33903900000 - OUTROS SERVICOS DE TERCEIROS-PESSOA JURIDICA  |  | 150000000000 - RECURSOS NÃO VINCULADOS DE IMPOSTOS E TRANSFERÊNCIAS DE IMPOSTO | Fiscal | 100,00        |
| 44905200000 - EQUIPAMENTO E MATERIAL PERMANENTE   |  | 150000000000 - RECURSOS NÃO VINCULADOS DE IMPOSTOS E TRANSFERÊNCIAS DE IMPOSTO | Fiscal | 100,00        |
| <b>Total Projeto/Atividade:</b>   |  |  |        | <b>500,00</b> |
| <b>2001.1442209172.076 - FORTALECIMENTO DA POLÍTICA DE GÊNERO</b>                                 |  |  |        |               |
| 33901400000 - DIARIAS - PESSOAL CIVIL   |  | 150000000000 - RECURSOS NÃO VINCULADOS DE IMPOSTOS E TRANSFERÊNCIAS DE IMPOSTO | Fiscal | 100,00        |
| 33903000000 - MATERIAL DE CONSUMO   |  | 150000000000 - RECURSOS NÃO VINCULADOS DE IMPOSTOS E TRANSFERÊNCIAS DE IMPOSTO | Fiscal | 100,00        |
| 33903600000 - OUTROS SERVICOS DE TERCEIROS - PESSOA FÍSICA  |  | 150000000000 - RECURSOS NÃO VINCULADOS DE IMPOSTOS E TRANSFERÊNCIAS DE IMPOSTO | Fiscal | 100,00        |
| 33903900000 - OUTROS SERVICOS DE TERCEIROS-PESSOA JURIDICA  |  | 150000000000 - RECURSOS NÃO VINCULADOS DE IMPOSTOS E TRANSFERÊNCIAS DE IMPOSTO | Fiscal | 100,00        |
| 44905200000 - EQUIPAMENTO E MATERIAL PERMANENTE   |  | 150000000000 - RECURSOS NÃO VINCULADOS DE IMPOSTOS E TRANSFERÊNCIAS DE IMPOSTO | Fiscal | 200,00        |
| <b>Total Projeto/Atividade:</b>   |  |  |        | <b>600,00</b> |
| <b>2001.1442209172.077 - PROMOÇÃO DA IGUALDADE RACIAL, DIVERSIDADE E COMUNIDADES TRADICIONAIS</b> |  |  |        |               |
| 33901400000 - DIARIAS - PESSOAL CIVIL   |  | 150000000000 - RECURSOS NÃO VINCULADOS DE IMPOSTOS E TRANSFERÊNCIAS DE IMPOSTO | Fiscal | 100,00        |
| 33903000000 - MATERIAL DE CONSUMO   |  | 150000000000 - RECURSOS NÃO VINCULADOS DE IMPOSTOS E TRANSFERÊNCIAS DE IMPOSTO | Fiscal | 100,00        |
| 33903600000 - OUTROS SERVICOS DE TERCEIROS - PESSOA FÍSICA  |  | 150000000000 - RECURSOS NÃO VINCULADOS DE IMPOSTOS E TRANSFERÊNCIAS DE IMPOSTO | Fiscal | 100,00        |
| 33903900000 - OUTROS SERVICOS DE TERCEIROS-PESSOA JURIDICA  |  | 150000000000 - RECURSOS NÃO VINCULADOS DE IMPOSTOS E TRANSFERÊNCIAS DE IMPOSTO | Fiscal | 100,00        |
| 44905200000 - EQUIPAMENTO E MATERIAL PERMANENTE   |  | 150000000000 - RECURSOS NÃO VINCULADOS DE IMPOSTOS E TRANSFERÊNCIAS DE IMPOSTO | Fiscal | 100,00        |
| <b>Total Projeto/Atividade:</b>   |  |  |        | <b>500,00</b> |
| <b>2001.1442209172.078 - PROMOÇÃO E FOMENTO DA JUVENTUDE AO PROTAGONISMO E CIDADANIA</b>          |  |  |        |               |
| 33901400000 - DIARIAS - PESSOAL CIVIL   |  | 150000000000 - RECURSOS NÃO VINCULADOS DE IMPOSTOS E TRANSFERÊNCIAS DE IMPOSTO | Fiscal | 100,00        |
| 33903000000 - MATERIAL DE CONSUMO   |  | 150000000000 - RECURSOS NÃO VINCULADOS DE IMPOSTOS E TRANSFERÊNCIAS DE IMPOSTO | Fiscal | 100,00        |
| 33903600000 - OUTROS SERVICOS DE TERCEIROS - PESSOA FÍSICA  |  | 150000000000 - RECURSOS NÃO VINCULADOS DE IMPOSTOS E TRANSFERÊNCIAS DE IMPOSTO | Fiscal | 100,00        |
| 33903900000 - OUTROS SERVICOS DE TERCEIROS-PESSOA JURIDICA  |  | 150000000000 - RECURSOS NÃO VINCULADOS DE IMPOSTOS E TRANSFERÊNCIAS DE IMPOSTO | Fiscal | 100,00        |
| 44905200000 - EQUIPAMENTO E MATERIAL PERMANENTE   |  | 150000000000 - RECURSOS NÃO VINCULADOS DE IMPOSTOS E TRANSFERÊNCIAS DE IMPOSTO | Fiscal | 100,00        |
| <b>Total Projeto/Atividade:</b>   |  |  |        | <b>500,00</b> |
| <b>2001.1648207102.055 - ALUGUEL SOCIAL</b>   |  |  |        |               |
| 33903600000 - OUTROS SERVICOS DE TERCEIROS - PESSOA FÍSICA  |  | 150000000000 - RECURSOS NÃO VINCULADOS DE IMPOSTOS E TRANSFERÊNCIAS DE IMPOSTO | Fiscal | 200,00        |
| 33903900000 - OUTROS SERVICOS DE TERCEIROS-PESSOA JURIDICA  |  | 150000000000 - RECURSOS NÃO VINCULADOS DE IMPOSTOS E TRANSFERÊNCIAS DE IMPOSTO | Fiscal | 179.500,00    |



**MUNICÍPIO DE CACHOEIRO DE ITAPEMIRIM**  
**MUNICÍPIO DE CACHOEIRO DE ITAPEMIRIM**  
**ESPIRITO SANTO**  
**27.165.588/0001-90**  
**ANALÍTICO DA DESPESA**  
**ORÇAMENTO DO EXERCÍCIO DE 2023**

| Código   | Descrição  | Fonte de Recurso  | F/S    | Valor               |
|--|--|---|--------|---------------------|
| <b>Órgão</b>   | <b>20 - SECRETARIA MUNICIPAL DA CIDADANIA, TRABALHO E DIREITOS HUMANOS</b> |   |        |                     |
| <b>Unidade</b>                                       | <b>01 - SECRETARIA MUNICIPAL DA CIDADANIA, TRABALHO E DIREITOS HUMANOS</b> |   |        |                     |
| 33904800000  | OUTROS AUXÍLIOS FINANCEIROS A PESSOA FÍSICA                                | 150000000000 - RECURSOS NÃO VINCULADOS DE IMPOSTOS E TRANSFERÊNCIAS DE IMPOSTOS | Fiscal | 100,00              |
| 33909300000  | INDENIZAÇÕES E RESTITUIÇÕES  | 150000000000 - RECURSOS NÃO VINCULADOS DE IMPOSTOS E TRANSFERÊNCIAS DE IMPOSTOS | Fiscal | 300,00              |
| <b>Total Projeto/Atividade:</b>                      |  |   |        | <b>180.100,00</b>   |
| <b>2001.1648207102.056 - MELHORIA HABITACIONAL</b>   |  |   |        |                     |
| 33903600000  | OUTROS SERVIÇOS DE TERCEIROS - PESSOA FÍSICA                               | 150000000000 - RECURSOS NÃO VINCULADOS DE IMPOSTOS E TRANSFERÊNCIAS DE IMPOSTOS | Fiscal | 100,00              |
| 33903900000  | OUTROS SERVIÇOS DE TERCEIROS-PESSOA JURÍDICA                               | 150000000000 - RECURSOS NÃO VINCULADOS DE IMPOSTOS E TRANSFERÊNCIAS DE IMPOSTOS | Fiscal | 100,00              |
| <b>Total Projeto/Atividade:</b>                      |  |   |        | <b>200,00</b>       |
| <b>2001.1648207102.057 - PROGRAMAS HABITACIONAIS</b> |  |   |        |                     |
| 33903600000  | OUTROS SERVIÇOS DE TERCEIROS - PESSOA FÍSICA                               | 150000000000 - RECURSOS NÃO VINCULADOS DE IMPOSTOS E TRANSFERÊNCIAS DE IMPOSTOS | Fiscal | 100,00              |
| 33903900000  | OUTROS SERVIÇOS DE TERCEIROS-PESSOA JURÍDICA                               | 150000000000 - RECURSOS NÃO VINCULADOS DE IMPOSTOS E TRANSFERÊNCIAS DE IMPOSTOS | Fiscal | 100,00              |
| <b>Total Projeto/Atividade:</b>                      |  |   |        | <b>200,00</b>       |
| <b>2001.2369111292.121 - CASA DO ARTESÃO</b>         |  |   |        |                     |
| 33903600000  | OUTROS SERVIÇOS DE TERCEIROS - PESSOA FÍSICA                               | 150000000000 - RECURSOS NÃO VINCULADOS DE IMPOSTOS E TRANSFERÊNCIAS DE IMPOSTOS | Fiscal | 500.100,00          |
| 33903900000  | OUTROS SERVIÇOS DE TERCEIROS-PESSOA JURÍDICA                               | 150000000000 - RECURSOS NÃO VINCULADOS DE IMPOSTOS E TRANSFERÊNCIAS DE IMPOSTOS | Fiscal | 100,00              |
| <b>Total Projeto/Atividade:</b>                      |  |   |        | <b>500.200,00</b>   |
| <b>Total Unidade:</b>                                |  |   |        | <b>2.647.377,77</b> |
| <b>Total Órgão:</b>                                  |  |   |        | <b>2.647.377,77</b> |





**MUNICIPIO DE CACHOEIRO DE ITAPEMIRIM**  
**MUNICIPIO DE CACHOEIRO DE ITAPEMIRIM**  
**ESPIRITO SANTO**  
**27.165.588/0001-90**  
**ANALÍTICO DA DESPESA**  
**ORÇAMENTO DO EXERCÍCIO DE 2023**

| Código | Descrição | Fonte de Recurso | F/S | Valor |
|--------|-----------|------------------|-----|-------|
|--------|-----------|------------------|-----|-------|

|       |  |  |  |  |
|-------|--|--|--|--|
| Órgão | 21 - SECRETARIA MUNICIPAL DE URBANISMO, MOBILIDADE E DESENVOLVIMENTO SUSTENTÁVEL |  |  |  |
|-------|--|--|--|--|

|         |  |  |  |  |
|---------|--|--|--|--|
| Unidade | 01 - SECRETARIA MUNICIPAL DE URBANISMO, MOBILIDADE E DESENVOLVIMENTO SUSTENTÁVEL |  |  |  |
|---------|--|--|--|--|

|   |  |  |  |  |
|---|--|--|--|--|
| <b>2101.0412204032.018 - GESTÃO DE URBANISMO, MOBILIDADE E CIDADE INTELIGENTE</b> |  |  |  |  |
|---|--|--|--|--|

|                                 |  |              |  |        |                      |
|---------------------------------|--|--------------|--|--------|----------------------|
| 31900400000                     | - CONTRATAÇÃO POR TEMPO DETERMINADO                                  | 150000000000 | - RECURSOS NÃO VINCULADOS DE IMPOSTOS E TRANSFERÊNCIAS DE IMPOSTOS | Fiscal | 1.488.837,79         |
| 31901100000                     | - VENCIMENTOS E VANTAGENS FIXAS - PESSOAL CIVIL                      | 150000000000 | - RECURSOS NÃO VINCULADOS DE IMPOSTOS E TRANSFERÊNCIAS DE IMPOSTOS | Fiscal | 11.545.978,67        |
| 31901300000                     | - OBRIGAÇÕES PATRONAIS   | 150000000000 | - RECURSOS NÃO VINCULADOS DE IMPOSTOS E TRANSFERÊNCIAS DE IMPOSTOS | Fiscal | 885.589,41           |
| 31901600000                     | - OUTRAS DESPESAS VARIÁVEIS - PESSOAL CIVIL                          | 150000000000 | - RECURSOS NÃO VINCULADOS DE IMPOSTOS E TRANSFERÊNCIAS DE IMPOSTOS | Fiscal | 309,75               |
| 31909400000                     | - INDENIZAÇÕES E RESTITUIÇÕES TRABALHISTAS                           | 150000000000 | - RECURSOS NÃO VINCULADOS DE IMPOSTOS E TRANSFERÊNCIAS DE IMPOSTOS | Fiscal | 206,50               |
| 31909600000                     | - RESSARCIMENTO DE DESP. DE PESSOAL REQUISITADO                      | 150000000000 | - RECURSOS NÃO VINCULADOS DE IMPOSTOS E TRANSFERÊNCIAS DE IMPOSTOS | Fiscal | 35.103,25            |
| 31911300000                     | - OBRIGAÇÕES PATRONAIS - OP. INTRA-ORÇAMENTÁRIAS                     | 150000000000 | - RECURSOS NÃO VINCULADOS DE IMPOSTOS E TRANSFERÊNCIAS DE IMPOSTOS | Fiscal | 1.119.164,65         |
| 31919600000                     | - RESSARCIMENTO DE DESPESAS DE PESSOAL REQUISITADO OP. INTRA-ORÇAMEI | 150000000000 | - RECURSOS NÃO VINCULADOS DE IMPOSTOS E TRANSFERÊNCIAS DE IMPOSTOS | Fiscal | 103,25               |
| 33900800000                     | - OUTROS BENEFÍCIOS ASSISTENCIAIS DO SERVIDOR E DO MILITAR           | 150000000000 | - RECURSOS NÃO VINCULADOS DE IMPOSTOS E TRANSFERÊNCIAS DE IMPOSTOS | Fiscal | 14.328,25            |
| 33901400000                     | - DIARIAS - PESSOAL CIVIL  | 150000000000 | - RECURSOS NÃO VINCULADOS DE IMPOSTOS E TRANSFERÊNCIAS DE IMPOSTOS | Fiscal | 12.060,00            |
| 33903000000                     | - MATERIAL DE CONSUMO  | 150000000000 | - RECURSOS NÃO VINCULADOS DE IMPOSTOS E TRANSFERÊNCIAS DE IMPOSTOS | Fiscal | 54.490,00            |
| 33903200000                     | - MATERIAL, BEM OU SERVIÇO PARA DISTRIBUIÇÃO GRATUITA                | 150000000000 | - RECURSOS NÃO VINCULADOS DE IMPOSTOS E TRANSFERÊNCIAS DE IMPOSTOS | Fiscal | 100,00               |
| 33903300000                     | - PASSAGENS E DESPESAS COM LOCOMOÇÃO                                 | 150000000000 | - RECURSOS NÃO VINCULADOS DE IMPOSTOS E TRANSFERÊNCIAS DE IMPOSTOS | Fiscal | 5.100,00             |
| 33903400000                     | - OUTRAS DESPESAS DE PESSOAL DECORRENTES DE CONTRATOS TERCEIRIZAÇÃ   | 150000000000 | - RECURSOS NÃO VINCULADOS DE IMPOSTOS E TRANSFERÊNCIAS DE IMPOSTOS | Fiscal | 203,00               |
| 33903600000                     | - OUTROS SERVIÇOS DE TERCEIROS - PESSOA FÍSICA                       | 150000000000 | - RECURSOS NÃO VINCULADOS DE IMPOSTOS E TRANSFERÊNCIAS DE IMPOSTOS | Fiscal | 236.550,00           |
| 33903700000                     | - LOCAÇÃO DE MAO-DE-OBRA   | 150000000000 | - RECURSOS NÃO VINCULADOS DE IMPOSTOS E TRANSFERÊNCIAS DE IMPOSTOS | Fiscal | 223,60               |
| 33903900000                     | - OUTROS SERVIÇOS DE TERCEIROS-PESSOA JURIDICA                       | 150000000000 | - RECURSOS NÃO VINCULADOS DE IMPOSTOS E TRANSFERÊNCIAS DE IMPOSTOS | Fiscal | 1.028.870,95         |
| 33904000000                     | - SERVIÇOS DE TECNOLOGIA DA INFORMAÇÃO E COMUNICAÇÃO - PESSOA JURÍD  | 150000000000 | - RECURSOS NÃO VINCULADOS DE IMPOSTOS E TRANSFERÊNCIAS DE IMPOSTOS | Fiscal | 3.090,00             |
| 33904600000                     | - AUXILIO-ALIMENTAÇÃO  | 150000000000 | - RECURSOS NÃO VINCULADOS DE IMPOSTOS E TRANSFERÊNCIAS DE IMPOSTOS | Fiscal | 1.348.200,00         |
| 33904700000                     | - OBRIGAÇÕES TRIBUTARIAS E CONTRIBUTIVAS                             | 150000000000 | - RECURSOS NÃO VINCULADOS DE IMPOSTOS E TRANSFERÊNCIAS DE IMPOSTOS | Fiscal | 11.030,00            |
| 33909200000                     | - DESPESAS DE EXERCÍCIOS ANTERIORES                                  | 150000000000 | - RECURSOS NÃO VINCULADOS DE IMPOSTOS E TRANSFERÊNCIAS DE IMPOSTOS | Fiscal | 1.130,00             |
| 33909300000                     | - INDENIZAÇÕES E RESTITUIÇÕES  | 150000000000 | - RECURSOS NÃO VINCULADOS DE IMPOSTOS E TRANSFERÊNCIAS DE IMPOSTOS | Fiscal | 1.130,00             |
| 33913900000                     | - OUTROS SERVIÇOS DE TERCEIROS PESSOA JURÍDICA - INTRA-ORÇAMENTÁRIO  | 150000000000 | - RECURSOS NÃO VINCULADOS DE IMPOSTOS E TRANSFERÊNCIAS DE IMPOSTOS | Fiscal | 1.000,00             |
| 44905200000                     | - EQUIPAMENTO E MATERIAL PERMANENTE                                  | 150000000000 | - RECURSOS NÃO VINCULADOS DE IMPOSTOS E TRANSFERÊNCIAS DE IMPOSTOS | Fiscal | 93.287,44            |
| <b>Total Projeto/Atividade:</b> |  |              |  |        | <b>17.886.086,51</b> |

|  |  |  |  |  |
|--|--|--|--|--|
| <b>2101.1512707111.003 - ORDENAMENTO DO COMÉRCIO POPULAR NA CIDADE</b> |  |  |  |  |
|--|--|--|--|--|

|                                 |  |              |  |        |                  |
|---------------------------------|--|--------------|--|--------|------------------|
| 33903900000                     | - OUTROS SERVIÇOS DE TERCEIROS-PESSOA JURIDICA | 150000000000 | - RECURSOS NÃO VINCULADOS DE IMPOSTOS E TRANSFERÊNCIAS DE IMPOSTOS | Fiscal | 100,00           |
| 33903900000                     | - OUTROS SERVIÇOS DE TERCEIROS-PESSOA JURIDICA | 175900000001 | - FUNDO PDM-FUNPLADIM  | Fiscal | 18.844,00        |
| 33909300000                     | - INDENIZAÇÕES E RESTITUIÇÕES                  | 175900000001 | - FUNDO PDM-FUNPLADIM  | Fiscal | 100,00           |
| <b>Total Projeto/Atividade:</b> |  |              |  |        | <b>19.044,00</b> |

|   |  |  |  |  |
|---|--|--|--|--|
| <b>2101.1512707112.058 - ELABORAÇÃO E IMPLEMENTAÇÃO PLANOS E NORMATIVOS ESTRATÉGICOS À GESTÃO DO TERRITÓRIO MUNICIPAL</b> |  |  |  |  |
|---|--|--|--|--|

|                                 |  |              |  |        |                 |
|---------------------------------|--|--------------|--|--------|-----------------|
| 33903500000                     | - SERVIÇOS DE CONSULTORIA                      | 150000000000 | - RECURSOS NÃO VINCULADOS DE IMPOSTOS E TRANSFERÊNCIAS DE IMPOSTOS | Fiscal | 100,00          |
| 33903600000                     | - OUTROS SERVIÇOS DE TERCEIROS - PESSOA FÍSICA | 150000000000 | - RECURSOS NÃO VINCULADOS DE IMPOSTOS E TRANSFERÊNCIAS DE IMPOSTOS | Fiscal | 1.000,00        |
| 33903900000                     | - OUTROS SERVIÇOS DE TERCEIROS-PESSOA JURIDICA | 150000000000 | - RECURSOS NÃO VINCULADOS DE IMPOSTOS E TRANSFERÊNCIAS DE IMPOSTOS | Fiscal | 200,00          |
| <b>Total Projeto/Atividade:</b> |  |              |  |        | <b>1.300,00</b> |

|   |  |  |  |  |
|---|--|--|--|--|
| <b>2101.1512707122.059 - READEQUAÇÃO E IMPLANTAÇÃO DE CALÇADA CIDADÃ NO MUNICÍPIO</b> |  |  |  |  |
|---|--|--|--|--|

|  |  |  |  |  |
|--|--|--|--|--|
|  | <b>MUNICIPIO DE CACHOEIRO DE ITAPEMIRIM</b><br><b>MUNICIPIO DE CACHOEIRO DE ITAPEMIRIM</b><br><b>ESPIRITO SANTO</b><br><b>27.165.588/0001-90</b><br><b>ANALÍTICO DA DESPESA</b><br><b>ORÇAMENTO DO EXERCÍCIO DE 2023</b> |  |  |  |
|  |  |  |  |  |

| Código | Descrição | Fonte de Recurso | F/S | Valor |
|--------|-----------|------------------|-----|-------|
|--------|-----------|------------------|-----|-------|

| Órgão  | 21 - SECRETARIA MUNICIPAL DE URBANISMO, MOBILIDADE E DESENVOLVIMENTO SUSTENTÁVEL |   |        |                     |
|--|--|---|--------|---------------------|
| Unidade  | 01 - SECRETARIA MUNICIPAL DE URBANISMO, MOBILIDADE E DESENVOLVIMENTO SUSTENTÁVEL |   |        |                     |
| 33903900000  | - OUTROS SERVICOS DE TERCEIROS-PESSOA JURIDICA                                   | 150000000000 - RECURSOS NÃO VINCULADOS DE IMPOSTOS E TRANSFERÊNCIAS DE IMPOSTOS | Fiscal | 100,00              |
| <b>Total Projeto/Atividade:</b>  |  |   |        | <b>100,00</b>       |
| <b>2101.1512707122.061 - PROGRAMA DE IDENTIFICAÇÃO DE RUAS DA SEDE E DISTRITOS</b>                 |  |   |        |                     |
| 33903900000  | - OUTROS SERVICOS DE TERCEIROS-PESSOA JURIDICA                                   | 150000000000 - RECURSOS NÃO VINCULADOS DE IMPOSTOS E TRANSFERÊNCIAS DE IMPOSTOS | Fiscal | 100,00              |
| <b>Total Projeto/Atividade:</b>  |  |   |        | <b>100,00</b>       |
| <b>2101.1545107111.005 - REVITALIZAÇÃO DOS ACESSOS A CIDADE</b>                                    |  |   |        |                     |
| 33903900000  | - OUTROS SERVICOS DE TERCEIROS-PESSOA JURIDICA                                   | 150000000000 - RECURSOS NÃO VINCULADOS DE IMPOSTOS E TRANSFERÊNCIAS DE IMPOSTOS | Fiscal | 100,00              |
| <b>Total Projeto/Atividade:</b>  |  |   |        | <b>100,00</b>       |
| <b>2101.1545107111.006 - IMPLANTAÇÃO DE RUAS DE CONVIVÊNCIA</b>                                    |  |   |        |                     |
| 33903900000  | - OUTROS SERVICOS DE TERCEIROS-PESSOA JURIDICA                                   | 150000000000 - RECURSOS NÃO VINCULADOS DE IMPOSTOS E TRANSFERÊNCIAS DE IMPOSTOS | Fiscal | 100,00              |
| <b>Total Projeto/Atividade:</b>  |  |   |        | <b>100,00</b>       |
| <b>2101.1545107111.007 - IMPLANTAÇÃO DE CENTRO MULTIDISCIPLINAR DE ATENDIMENTO AO EMPREENDEDOR</b> |  |   |        |                     |
| 33903600000  | - OUTROS SERVICOS DE TERCEIROS - PESSOA FÍSICA                                   | 150000000000 - RECURSOS NÃO VINCULADOS DE IMPOSTOS E TRANSFERÊNCIAS DE IMPOSTOS | Fiscal | 100,00              |
| 33903900000  | - OUTROS SERVICOS DE TERCEIROS-PESSOA JURIDICA                                   | 150000000000 - RECURSOS NÃO VINCULADOS DE IMPOSTOS E TRANSFERÊNCIAS DE IMPOSTOS | Fiscal | 100,00              |
| <b>Total Projeto/Atividade:</b>  |  |   |        | <b>200,00</b>       |
| <b>2101.1545107121.008 - ELABORAÇÃO E IMPLANTAÇÃO DO PLANO CICLOVIÁRIO</b>                         |  |   |        |                     |
| 33903900000  | - OUTROS SERVICOS DE TERCEIROS-PESSOA JURIDICA                                   | 175900000001 - FUNDO PDM-FUNPLADIM  | Fiscal | 3.032,50            |
| <b>Total Projeto/Atividade:</b>  |  |   |        | <b>3.032,50</b>     |
| <b>2101.1545107121.010 - CONSTRUÇÃO, PAVIMENTAÇÃO E REQUALIFICAÇÃO DE VIAS</b>                     |  |   |        |                     |
| 33903900000  | - OUTROS SERVICOS DE TERCEIROS-PESSOA JURIDICA                                   | 175900000001 - FUNDO PDM-FUNPLADIM  | Fiscal | 4.000,00            |
| <b>Total Projeto/Atividade:</b>  |  |   |        | <b>4.000,00</b>     |
| <b>2101.1545107121.011 - REQUALIFICAÇÃO DA ÁREA CENTRAL DO MUNICÍPIO</b>                           |  |   |        |                     |
| 33903900000  | - OUTROS SERVICOS DE TERCEIROS-PESSOA JURIDICA                                   | 150000000000 - RECURSOS NÃO VINCULADOS DE IMPOSTOS E TRANSFERÊNCIAS DE IMPOSTOS | Fiscal | 100,00              |
| <b>Total Projeto/Atividade:</b>  |  |   |        | <b>100,00</b>       |
| <b>2101.1545107121.012 - REVITALIZAÇÃO, MANUTENÇÃO E IMPLANTAÇÃO DE ABRIGOS DE ÔNIBUS</b>          |  |   |        |                     |
| 33903900000  | - OUTROS SERVICOS DE TERCEIROS-PESSOA JURIDICA                                   | 175900000001 - FUNDO PDM-FUNPLADIM  | Fiscal | 1.000,00            |
| <b>Total Projeto/Atividade:</b>  |  |   |        | <b>1.000,00</b>     |
| <b>2101.1545307122.060 - APOIO AO TRANSPORTE COLETIVO MUNICIPAL DE CACHOEIRO DE ITAPEMIRIM</b>     |  |   |        |                     |
| 33903600000  | - OUTROS SERVICOS DE TERCEIROS - PESSOA FÍSICA                                   | 150000000000 - RECURSOS NÃO VINCULADOS DE IMPOSTOS E TRANSFERÊNCIAS DE IMPOSTOS | Fiscal | 100,00              |
| 33904500000  | - SUBVENÇÕES ECONÔMICAS  | 150000000000 - RECURSOS NÃO VINCULADOS DE IMPOSTOS E TRANSFERÊNCIAS DE IMPOSTOS | Fiscal | 1.780.000,00        |
| <b>Total Projeto/Atividade:</b>  |  |   |        | <b>1.780.100,00</b> |
| <b>2101.1545307122.062 - FORTALECIMENTO AO TRANSPORTE COLETIVO</b>                                 |  |   |        |                     |
| 33903900000  | - OUTROS SERVICOS DE TERCEIROS-PESSOA JURIDICA                                   | 150000000000 - RECURSOS NÃO VINCULADOS DE IMPOSTOS E TRANSFERÊNCIAS DE IMPOSTOS | Fiscal | 100,00              |
| <b>Total Projeto/Atividade:</b>  |  |   |        | <b>100,00</b>       |
| <b>2101.1648207102.054 - REGULARIZAÇÃO FUNDIARIA</b>   |  |   |        |                     |



**MUNICIPIO DE CACHOEIRO DE ITAPEMIRIM**  
**MUNICIPIO DE CACHOEIRO DE ITAPEMIRIM**  
**ESPIRITO SANTO**  
**27.165.588/0001-90**  
**ANALÍTICO DA DESPESA**  
**ORÇAMENTO DO EXERCÍCIO DE 2023**

| Código | Descrição | Fonte de Recurso | F/S | Valor |
|--------|-----------|------------------|-----|-------|
|--------|-----------|------------------|-----|-------|

| Órgão   | 21 - SECRETARIA MUNICIPAL DE URBANISMO, MOBILIDADE E DESENVOLVIMENTO SUSTENTÁVEL |        |                      |  |
|---|--|--------|----------------------|--|
| Unidade   | 01 - SECRETARIA MUNICIPAL DE URBANISMO, MOBILIDADE E DESENVOLVIMENTO SUSTENTÁVEL |        |                      |  |
| 33903500000 - SERVIÇOS DE CONSULTORIA                             | 150000000000 - RECURSOS NÃO VINCULADOS DE IMPOSTOS E TRANSFERÊNCIAS DE IMPOSTOS  | Fiscal | 200,00               |  |
| 33903600000 - OUTROS SERVIÇOS DE TERCEIROS - PESSOA FÍSICA        | 150000000000 - RECURSOS NÃO VINCULADOS DE IMPOSTOS E TRANSFERÊNCIAS DE IMPOSTOS  | Fiscal | 100,00               |  |
| 33903900000 - OUTROS SERVIÇOS DE TERCEIROS-PESSOA JURÍDICA        | 150000000000 - RECURSOS NÃO VINCULADOS DE IMPOSTOS E TRANSFERÊNCIAS DE IMPOSTOS  | Fiscal | 100,00               |  |
| 33904800000 - OUTROS AUXÍLIOS FINANCEIROS A PESSOA FÍSICA         | 150000000000 - RECURSOS NÃO VINCULADOS DE IMPOSTOS E TRANSFERÊNCIAS DE IMPOSTOS  | Fiscal | 100,00               |  |
| 44903900000 - OUTROS SERVIÇOS DE TERCEIROS - PESSOA JURÍDICA      | 175400000012 - OP CREDITO - CEF  | Fiscal | 780.000,00           |  |
| <b>Total Projeto/Atividade:</b>                                   |  |        | <b>780.500,00</b>    |  |
| <b>2101.2369111302.123 - SALA DO EMPREENDEDOR</b>                 |  |        |                      |  |
| 33903000000 - MATERIAL DE CONSUMO                                 | 150000000000 - RECURSOS NÃO VINCULADOS DE IMPOSTOS E TRANSFERÊNCIAS DE IMPOSTOS  | Fiscal | 51,63                |  |
| 33903600000 - OUTROS SERVIÇOS DE TERCEIROS - PESSOA FÍSICA        | 150000000000 - RECURSOS NÃO VINCULADOS DE IMPOSTOS E TRANSFERÊNCIAS DE IMPOSTOS  | Fiscal | 100,00               |  |
| 33903900000 - OUTROS SERVIÇOS DE TERCEIROS-PESSOA JURÍDICA        | 150000000000 - RECURSOS NÃO VINCULADOS DE IMPOSTOS E TRANSFERÊNCIAS DE IMPOSTOS  | Fiscal | 170.051,63           |  |
| 44905200000 - EQUIPAMENTO E MATERIAL PERMANENTE                   | 150000000000 - RECURSOS NÃO VINCULADOS DE IMPOSTOS E TRANSFERÊNCIAS DE IMPOSTOS  | Fiscal | 51,63                |  |
| <b>Total Projeto/Atividade:</b>                                   |  |        | <b>170.254,89</b>    |  |
| <b>2101.2378111291.033 - REVITALIZAÇÃO DO AEROPORTO MUNICIPAL</b> |  |        |                      |  |
| 33903000000 - MATERIAL DE CONSUMO                                 | 150000000000 - RECURSOS NÃO VINCULADOS DE IMPOSTOS E TRANSFERÊNCIAS DE IMPOSTOS  | Fiscal | 25,81                |  |
| 33903600000 - OUTROS SERVIÇOS DE TERCEIROS - PESSOA FÍSICA        | 150000000000 - RECURSOS NÃO VINCULADOS DE IMPOSTOS E TRANSFERÊNCIAS DE IMPOSTOS  | Fiscal | 50,00                |  |
| 33903900000 - OUTROS SERVIÇOS DE TERCEIROS-PESSOA JURÍDICA        | 150000000000 - RECURSOS NÃO VINCULADOS DE IMPOSTOS E TRANSFERÊNCIAS DE IMPOSTOS  | Fiscal | 77,44                |  |
| 44905200000 - EQUIPAMENTO E MATERIAL PERMANENTE                   | 150000000000 - RECURSOS NÃO VINCULADOS DE IMPOSTOS E TRANSFERÊNCIAS DE IMPOSTOS  | Fiscal | 100,00               |  |
| 44905200000 - EQUIPAMENTO E MATERIAL PERMANENTE                   | 175400000012 - OP CREDITO - CEF  | Fiscal | 2.000.000,00         |  |
| <b>Total Projeto/Atividade:</b>                                   |  |        | <b>2.000.253,25</b>  |  |
| <b>Total Unidade:</b>   |  |        | <b>22.646.371,15</b> |  |



**MUNICIPIO DE CACHOEIRO DE ITAPEMIRIM**  
**MUNICIPIO DE CACHOEIRO DE ITAPEMIRIM**  
**ESPIRITO SANTO**  
**27.165.588/0001-90**  
**ANÁLITICO DA DESPESA**  
**ORÇAMENTO DO EXERCÍCIO DE 2023**

| Código | Descrição | Fonte de Recurso | F/S | Valor |
|--------|-----------|------------------|-----|-------|
|--------|-----------|------------------|-----|-------|

|       |  |  |  |  |
|-------|--|--|--|--|
| Órgão | 21 - SECRETARIA MUNICIPAL DE URBANISMO, MOBILIDADE E DESENVOLVIMENTO SUSTENTÁVEL |  |  |  |
|-------|--|--|--|--|

|         |                                       |  |  |  |
|---------|---------------------------------------|--|--|--|
| Unidade | 02 - FUNDO MUNICIPAL DO MEIO AMBIENTE |  |  |  |
|---------|---------------------------------------|--|--|--|

|   |  |  |  |  |
|---|--|--|--|--|
| <b>2102.1812204032.030 - GESTÃO DO FUNDO MUNICIPAL DE MEIO AMBIENTE</b> |  |  |  |  |
|---|--|--|--|--|

|   |  |        |                   |
|---|--|--------|-------------------|
| 33900800000 - OUTROS BENEFÍCIOS ASSISTENCIAIS DO SERVIDOR E DO MILITAR          | 17590000006 - FMDA-FUNDO MUNIC.DESENV.AMBIENTAL                                | Fiscal | 100,00            |
| 33901400000 - DIARIAS - PESSOAL CIVIL   | 17590000006 - FMDA-FUNDO MUNIC.DESENV.AMBIENTAL                                | Fiscal | 9.000,00          |
| 33903000000 - MATERIAL DE CONSUMO   | 15000000000 - RECURSOS NÃO VINCULADOS DE IMPOSTOS E TRANSFERÊNCIAS DE IMPOSTOS | Fiscal | 5.000,00          |
| 33903000000 - MATERIAL DE CONSUMO   | 17590000006 - FMDA-FUNDO MUNIC.DESENV.AMBIENTAL                                | Fiscal | 50.009,00         |
| 33903200000 - MATERIAL, BEM OU SERVIÇO PARA DISTRIBUIÇÃO GRATUITA               | 17590000006 - FMDA-FUNDO MUNIC.DESENV.AMBIENTAL                                | Fiscal | 103,25            |
| 33903300000 - PASSAGENS E DESPESAS COM LOCOMOÇÃO                                | 17590000006 - FMDA-FUNDO MUNIC.DESENV.AMBIENTAL                                | Fiscal | 15.000,00         |
| 33903600000 - OUTROS SERVICOS DE TERCEIROS - PESSOA FÍSICA                      | 17590000006 - FMDA-FUNDO MUNIC.DESENV.AMBIENTAL                                | Fiscal | 361,38            |
| 33903700000 - LOCAÇÃO DE MAO-DE-OBRA  | 17590000006 - FMDA-FUNDO MUNIC.DESENV.AMBIENTAL                                | Fiscal | 103,25            |
| 33903900000 - OUTROS SERVICOS DE TERCEIROS-PESSOA JURIDICA                      | 17590000006 - FMDA-FUNDO MUNIC.DESENV.AMBIENTAL                                | Fiscal | 141.919,15        |
| 33904000000 - SERVIÇOS DE TECNOLOGIA DA INFORMAÇÃO E COMUNICAÇÃO - PESSOA JURÍD | 17590000006 - FMDA-FUNDO MUNIC.DESENV.AMBIENTAL                                | Fiscal | 4.130,00          |
| 33904700000 - OBRIGAÇÕES TRIBUTARIAS E CONTRIBUTIVAS                            | 17590000006 - FMDA-FUNDO MUNIC.DESENV.AMBIENTAL                                | Fiscal | 8.363,25          |
| 33909200000 - DESPESAS DE EXERCÍCIOS ANTERIORES                                 | 17590000006 - FMDA-FUNDO MUNIC.DESENV.AMBIENTAL                                | Fiscal | 103,25            |
| 33909300000 - INDENIZAÇÕES E RESTITUIÇÕES                                       | 17590000006 - FMDA-FUNDO MUNIC.DESENV.AMBIENTAL                                | Fiscal | 103,25            |
| 33913900000 - OUTROS SERVIÇOS DE TERCEIROS PESSOA JURÍDICA - INTRA-ORÇAMENTÁRIO | 17590000006 - FMDA-FUNDO MUNIC.DESENV.AMBIENTAL                                | Fiscal | 71.275,00         |
| 44905200000 - EQUIPAMENTO E MATERIAL PERMANENTE                                 | 17590000006 - FMDA-FUNDO MUNIC.DESENV.AMBIENTAL                                | Fiscal | 29.113,26         |
| <b>Total Projeto/Atividade:</b>   |  |        | <b>334.684,04</b> |

|  |  |  |  |  |
|--|--|--|--|--|
| <b>2102.1854115372.140 - PLANO MUNICIPAL DE EDUCAÇÃO AMBIENTAL</b> |  |  |  |  |
|--|--|--|--|--|

|   |   |        |                  |
|---|---|--------|------------------|
| 33903000000 - MATERIAL DE CONSUMO   | 17590000006 - FMDA-FUNDO MUNIC.DESENV.AMBIENTAL | Fiscal | 4.646,25         |
| 33903100000 - PREMIAÇÕES CULTURAIS, ARTI• STICAS, CIENTI• FICAS,DESPORTIVAS E OUTRA | 17590000006 - FMDA-FUNDO MUNIC.DESENV.AMBIENTAL | Fiscal | 1.548,75         |
| 33903200000 - MATERIAL, BEM OU SERVIÇO PARA DISTRIBUIÇÃO GRATUITA                   | 17590000006 - FMDA-FUNDO MUNIC.DESENV.AMBIENTAL | Fiscal | 2.168,25         |
| 33903500000 - SERVICOS DE CONSULTORIA   | 17590000006 - FMDA-FUNDO MUNIC.DESENV.AMBIENTAL | Fiscal | 103,25           |
| 33903600000 - OUTROS SERVICOS DE TERCEIROS - PESSOA FÍSICA                          | 17590000006 - FMDA-FUNDO MUNIC.DESENV.AMBIENTAL | Fiscal | 619,50           |
| 33903900000 - OUTROS SERVICOS DE TERCEIROS-PESSOA JURIDICA                          | 17590000006 - FMDA-FUNDO MUNIC.DESENV.AMBIENTAL | Fiscal | 6.029,25         |
| 44905200000 - EQUIPAMENTO E MATERIAL PERMANENTE                                     | 17590000006 - FMDA-FUNDO MUNIC.DESENV.AMBIENTAL | Fiscal | 206,50           |
| <b>Total Projeto/Atividade:</b>   |   |        | <b>15.321,75</b> |

|  |  |  |  |  |
|--|--|--|--|--|
| <b>2102.1854215372.138 - IMPLEMENTAÇÃO DO PLANO MUNICIPAL DE SANEAMENTO BÁSICO</b> |  |  |  |  |
|--|--|--|--|--|

|  |   |        |                   |
|--|---|--------|-------------------|
| 33903000000 - MATERIAL DE CONSUMO                          | 17590000006 - FMDA-FUNDO MUNIC.DESENV.AMBIENTAL | Fiscal | 23.200,75         |
| 33903500000 - SERVICOS DE CONSULTORIA                      | 17590000006 - FMDA-FUNDO MUNIC.DESENV.AMBIENTAL | Fiscal | 103,25            |
| 33903600000 - OUTROS SERVICOS DE TERCEIROS - PESSOA FÍSICA | 17590000006 - FMDA-FUNDO MUNIC.DESENV.AMBIENTAL | Fiscal | 1.548,75          |
| 33903800000 - ARRENDAMENTO MERCANTIL                       | 17590000006 - FMDA-FUNDO MUNIC.DESENV.AMBIENTAL | Fiscal | 516,25            |
| 33903900000 - OUTROS SERVICOS DE TERCEIROS-PESSOA JURIDICA | 17590000006 - FMDA-FUNDO MUNIC.DESENV.AMBIENTAL | Fiscal | 75.726,50         |
| 44905100000 - OBRAS E INSTALAÇÕES                          | 17590000006 - FMDA-FUNDO MUNIC.DESENV.AMBIENTAL | Fiscal | 5.932,50          |
| 44905200000 - EQUIPAMENTO E MATERIAL PERMANENTE            | 17590000006 - FMDA-FUNDO MUNIC.DESENV.AMBIENTAL | Fiscal | 64.826,00         |
| 44906100000 - AQUISIÇÃO DE IMÓVEIS                         | 17590000006 - FMDA-FUNDO MUNIC.DESENV.AMBIENTAL | Fiscal | 100,00            |
| <b>Total Projeto/Atividade:</b>                            |   |        | <b>171.954,00</b> |

|   |  |  |  |  |
|---|--|--|--|--|
| <b>2102.1854215372.139 - ESTRUTURAÇÃO DO LICENCIAMENTO E FISCALIZAÇÃO</b> |  |  |  |  |
|---|--|--|--|--|



**MUNICIPIO DE CACHOEIRO DE ITAPEMIRIM**  
**MUNICIPIO DE CACHOEIRO DE ITAPEMIRIM**  
**ESPIRITO SANTO**  
**27.165.588/0001-90**  
**ANALÍTICO DA DESPESA**  
**ORÇAMENTO DO EXERCÍCIO DE 2023**

| Código | Descrição | Fonte de Recurso | F/S | Valor |
|--------|-----------|------------------|-----|-------|
|--------|-----------|------------------|-----|-------|

| Órgão   | 21 - SECRETARIA MUNICIPAL DE URBANISMO, MOBILIDADE E DESENVOLVIMENTO SUSTENTÁVEL |  |        |                      |
|---|--|--|--------|----------------------|
| Unidade   | 02 - FUNDO MUNICIPAL DO MEIO AMBIENTE  |  |        |                      |
| 33901400000   | DIARIAS - PESSOAL CIVIL  | 17590000006 - FMDA-FUNDO MUNC.DESENV.AMBIENTAL | Fiscal | 103,25               |
| 33903000000   | MATERIAL DE CONSUMO  | 17590000006 - FMDA-FUNDO MUNC.DESENV.AMBIENTAL | Fiscal | 309,75               |
| 33903300000   | PASSAGENS E DESPESAS COM LOCOMOÇÃO   | 17590000006 - FMDA-FUNDO MUNC.DESENV.AMBIENTAL | Fiscal | 206,50               |
| 33903600000   | OUTROS SERVICOS DE TERCEIROS - PESSOA FÍSICA                                     | 17590000006 - FMDA-FUNDO MUNC.DESENV.AMBIENTAL | Fiscal | 103,25               |
| 33903900000   | OUTROS SERVICOS DE TERCEIROS-PESSOA JURIDICA                                     | 17590000006 - FMDA-FUNDO MUNC.DESENV.AMBIENTAL | Fiscal | 103,25               |
| 33904000000   | SERVIÇOS DE TECNOLOGIA DA INFORMAÇÃO E COMUNICAÇÃO - PESSOA JURÍD                | 17590000006 - FMDA-FUNDO MUNC.DESENV.AMBIENTAL | Fiscal | 206,50               |
| 33904700000   | OBRIGAÇÕES TRIBUTARIAS E CONTRIBUTIVAS   | 17590000006 - FMDA-FUNDO MUNC.DESENV.AMBIENTAL | Fiscal | 103,25               |
| 44905200000   | EQUIPAMENTO E MATERIAL PERMANENTE  | 17590000006 - FMDA-FUNDO MUNC.DESENV.AMBIENTAL | Fiscal | 186.606,21           |
| <b>Total Projeto/Atividade:</b>   |  |  |        | <b>187.741,96</b>    |
| <b>2102.1854215372.141 - RECURSOS NATURAIS: PLANO MUNC. DE MATA ATLÂNTICA,ARBORIZAÇÃO URB/CONSERV/AMPLIAÇÕES ÁREAS VERDES</b> |  |  |        |                      |
| 44906100000   | AQUISIÇÃO DE IMÓVEIS   | 17590000006 - FMDA-FUNDO MUNC.DESENV.AMBIENTAL | Fiscal | 50,00                |
| <b>Total Projeto/Atividade:</b>   |  |  |        | <b>50,00</b>         |
| <b>2102.1854315372.141 - RECURSOS NATURAIS: PLANO MUNC. DE MATA ATLÂNTICA,ARBORIZAÇÃO URB/CONSERV/AMPLIAÇÕES ÁREAS VERDES</b> |  |  |        |                      |
| 33903000000   | MATERIAL DE CONSUMO  | 17590000006 - FMDA-FUNDO MUNC.DESENV.AMBIENTAL | Fiscal | 1.309,75             |
| 33903200000   | MATERIAL, BEM OU SERVIÇO PARA DISTRIBUIÇÃO GRATUITA                              | 17590000006 - FMDA-FUNDO MUNC.DESENV.AMBIENTAL | Fiscal | 103,25               |
| 33903600000   | OUTROS SERVICOS DE TERCEIROS - PESSOA FÍSICA                                     | 17590000006 - FMDA-FUNDO MUNC.DESENV.AMBIENTAL | Fiscal | 206,50               |
| 33903900000   | OUTROS SERVICOS DE TERCEIROS-PESSOA JURIDICA                                     | 17590000006 - FMDA-FUNDO MUNC.DESENV.AMBIENTAL | Fiscal | 5.162,50             |
| 44905100000   | OBRAS E INSTALAÇÕES  | 17590000006 - FMDA-FUNDO MUNC.DESENV.AMBIENTAL | Fiscal | 53,25                |
| 44905200000   | EQUIPAMENTO E MATERIAL PERMANENTE  | 17590000006 - FMDA-FUNDO MUNC.DESENV.AMBIENTAL | Fiscal | 8.413,00             |
| <b>Total Projeto/Atividade:</b>   |  |  |        | <b>15.248,25</b>     |
| <b>Total Unidade:</b>   |  |  |        | <b>725.000,00</b>    |
| <b>Total Órgão:</b>   |  |  |        | <b>23.371.371,15</b> |



**MUNICÍPIO DE CACHOEIRO DE ITAPEMIRIM**  
**MUNICÍPIO DE CACHOEIRO DE ITAPEMIRIM**  
**ESPIRITO SANTO**  
**27.165.588/0001-90**  
**ANALÍTICO DA DESPESA**  
**ORÇAMENTO DO EXERCÍCIO DE 2023**

| Código | Descrição | Fonte de Recurso | F/S | Valor |
|--------|-----------|------------------|-----|-------|
|--------|-----------|------------------|-----|-------|

|       |   |  |  |  |
|-------|---|--|--|--|
| Órgão | 22 - SECRETARIA MUNICIPAL DE AGRICULTURA E INTERIOR |  |  |  |
|-------|---|--|--|--|

|         |   |  |  |  |
|---------|---|--|--|--|
| Unidade | 01 - SECRETARIA MUNICIPAL DE AGRICULTURA E INTERIOR |  |  |  |
|---------|---|--|--|--|

**2201.2012204032.023 - GESTÃO DE AGRICULTURA**

|                                 |  |  |        |                     |
|---------------------------------|--|--|--------|---------------------|
| 31900400000                     | - CONTRATAÇÃO POR TEMPO DETERMINADO  | 15000000000 - RECURSOS NÃO VINCULADOS DE IMPOSTOS E TRANSFERÊNCIAS DE IMPOSTOS | Fiscal | 844.127,12          |
| 31901100000                     | - VENCIMENTOS E VANTAGENS FIXAS - PESSOAL CIVIL                            | 15000000000 - RECURSOS NÃO VINCULADOS DE IMPOSTOS E TRANSFERÊNCIAS DE IMPOSTOS | Fiscal | 4.023.764,60        |
| 31901300000                     | - OBRIGAÇÕES PATRONAIS   | 15000000000 - RECURSOS NÃO VINCULADOS DE IMPOSTOS E TRANSFERÊNCIAS DE IMPOSTOS | Fiscal | 425.749,73          |
| 31901600000                     | - OUTRAS DESPESAS VARIÁVEIS - PESSOAL CIVIL                                | 15000000000 - RECURSOS NÃO VINCULADOS DE IMPOSTOS E TRANSFERÊNCIAS DE IMPOSTOS | Fiscal | 619,99              |
| 31909100000                     | - SENTENÇAS JUDICIAIS  | 15000000000 - RECURSOS NÃO VINCULADOS DE IMPOSTOS E TRANSFERÊNCIAS DE IMPOSTOS | Fiscal | 206,50              |
| 31909400000                     | - INDENIZAÇÕES E RESTITUIÇÕES TRABALHISTAS                                 | 15000000000 - RECURSOS NÃO VINCULADOS DE IMPOSTOS E TRANSFERÊNCIAS DE IMPOSTOS | Fiscal | 206,50              |
| 31909600000                     | - RESSARCIMENTO DE DESP. DE PESSOAL REQUISITADO                            | 15000000000 - RECURSOS NÃO VINCULADOS DE IMPOSTOS E TRANSFERÊNCIAS DE IMPOSTOS | Fiscal | 206,50              |
| 31911300000                     | - OBRIGAÇÕES PATRONAIS - OP. INTRA-ORÇAMENTÁRIAS                           | 15000000000 - RECURSOS NÃO VINCULADOS DE IMPOSTOS E TRANSFERÊNCIAS DE IMPOSTOS | Fiscal | 381.034,16          |
| 31919600000                     | - RESSARCIMENTO DE DESPESAS DE PESSOAL REQUISITADO OP. INTRA-ORÇAMENTÁRIAS | 15000000000 - RECURSOS NÃO VINCULADOS DE IMPOSTOS E TRANSFERÊNCIAS DE IMPOSTOS | Fiscal | 206,50              |
| 33900800000                     | - OUTROS BENEFÍCIOS ASSISTENCIAIS DO SERVIDOR E DO MILITAR                 | 15000000000 - RECURSOS NÃO VINCULADOS DE IMPOSTOS E TRANSFERÊNCIAS DE IMPOSTOS | Fiscal | 2.395,00            |
| 33901400000                     | - DIARIAS - PESSOAL CIVIL  | 15000000000 - RECURSOS NÃO VINCULADOS DE IMPOSTOS E TRANSFERÊNCIAS DE IMPOSTOS | Fiscal | 3.000,00            |
| 33903000000                     | - MATERIAL DE CONSUMO  | 15000000000 - RECURSOS NÃO VINCULADOS DE IMPOSTOS E TRANSFERÊNCIAS DE IMPOSTOS | Fiscal | 61.867,20           |
| 33903100000                     | - PREMIAÇÕES CULTURAIS, ARTÍSTICAS, CIENTÍFICAS, DESPORTIVAS E OUTRAS      | 15000000000 - RECURSOS NÃO VINCULADOS DE IMPOSTOS E TRANSFERÊNCIAS DE IMPOSTOS | Fiscal | 130,00              |
| 33903200000                     | - MATERIAL, BEM OU SERVIÇO PARA DISTRIBUIÇÃO GRATUITA                      | 15000000000 - RECURSOS NÃO VINCULADOS DE IMPOSTOS E TRANSFERÊNCIAS DE IMPOSTOS | Fiscal | 130,00              |
| 33903300000                     | - PASSAGENS E DESPESAS COM LOCOMOÇÃO                                       | 15000000000 - RECURSOS NÃO VINCULADOS DE IMPOSTOS E TRANSFERÊNCIAS DE IMPOSTOS | Fiscal | 1.420,00            |
| 33903400000                     | - OUTRAS DESPESAS DE PESSOAL DECORRENTES DE CONTRATOS TERCEIRIZADOS        | 15000000000 - RECURSOS NÃO VINCULADOS DE IMPOSTOS E TRANSFERÊNCIAS DE IMPOSTOS | Fiscal | 130,00              |
| 33903500000                     | - SERVIÇOS DE CONSULTORIA  | 15000000000 - RECURSOS NÃO VINCULADOS DE IMPOSTOS E TRANSFERÊNCIAS DE IMPOSTOS | Fiscal | 130,00              |
| 33903600000                     | - OUTROS SERVIÇOS DE TERCEIROS - PESSOA FÍSICA                             | 15000000000 - RECURSOS NÃO VINCULADOS DE IMPOSTOS E TRANSFERÊNCIAS DE IMPOSTOS | Fiscal | 75.640,00           |
| 33903700000                     | - LOCAÇÃO DE MAO-DE-OBRA   | 15000000000 - RECURSOS NÃO VINCULADOS DE IMPOSTOS E TRANSFERÊNCIAS DE IMPOSTOS | Fiscal | 1.290,00            |
| 33903800000                     | - ARRENDAMENTO MERCANTIL   | 15000000000 - RECURSOS NÃO VINCULADOS DE IMPOSTOS E TRANSFERÊNCIAS DE IMPOSTOS | Fiscal | 130,00              |
| 33903900000                     | - OUTROS SERVIÇOS DE TERCEIROS-PESSOA JURÍDICA                             | 15000000000 - RECURSOS NÃO VINCULADOS DE IMPOSTOS E TRANSFERÊNCIAS DE IMPOSTOS | Fiscal | 822.089,35          |
| 33904000000                     | - SERVIÇOS DE TECNOLOGIA DA INFORMAÇÃO E COMUNICAÇÃO - PESSOA JURÍDICA     | 15000000000 - RECURSOS NÃO VINCULADOS DE IMPOSTOS E TRANSFERÊNCIAS DE IMPOSTOS | Fiscal | 47.900,00           |
| 33904600000                     | - AUXÍLIO-ALIMENTAÇÃO  | 15000000000 - RECURSOS NÃO VINCULADOS DE IMPOSTOS E TRANSFERÊNCIAS DE IMPOSTOS | Fiscal | 917.400,00          |
| 33904700000                     | - OBRIGAÇÕES TRIBUTARIAS E CONTRIBUTIVAS                                   | 15000000000 - RECURSOS NÃO VINCULADOS DE IMPOSTOS E TRANSFERÊNCIAS DE IMPOSTOS | Fiscal | 16.295,00           |
| 33909200000                     | - DESPESAS DE EXERCÍCIOS ANTERIORES  | 15000000000 - RECURSOS NÃO VINCULADOS DE IMPOSTOS E TRANSFERÊNCIAS DE IMPOSTOS | Fiscal | 130,00              |
| 33909300000                     | - INDENIZAÇÕES E RESTITUIÇÕES  | 15000000000 - RECURSOS NÃO VINCULADOS DE IMPOSTOS E TRANSFERÊNCIAS DE IMPOSTOS | Fiscal | 130,00              |
| 44905200000                     | - EQUIPAMENTO E MATERIAL PERMANENTE  | 15000000000 - RECURSOS NÃO VINCULADOS DE IMPOSTOS E TRANSFERÊNCIAS DE IMPOSTOS | Fiscal | 516.770,00          |
| <b>Total Projeto/Atividade:</b> |  |  |        | <b>8.143.098,15</b> |

**2201.2012204032.024 - GESTÃO DO FMDRS**

|             |  |  |        |            |
|-------------|--|--|--------|------------|
| 33504100000 | - CONTRIBUIÇÕES                                | 17590000004 - FMDRS-FUNDO MUNIC.DESENV.RURAL SUSTENTAVEL | Fiscal | 300.000,00 |
| 33903000000 | - MATERIAL DE CONSUMO                          | 17590000004 - FMDRS-FUNDO MUNIC.DESENV.RURAL SUSTENTAVEL | Fiscal | 400,00     |
| 33903600000 | - OUTROS SERVIÇOS DE TERCEIROS - PESSOA FÍSICA | 17590000004 - FMDRS-FUNDO MUNIC.DESENV.RURAL SUSTENTAVEL | Fiscal | 100,00     |
| 33903900000 | - OUTROS SERVIÇOS DE TERCEIROS-PESSOA JURÍDICA | 17590000004 - FMDRS-FUNDO MUNIC.DESENV.RURAL SUSTENTAVEL | Fiscal | 31.500,00  |
| 33909200000 | - DESPESAS DE EXERCÍCIOS ANTERIORES            | 17590000004 - FMDRS-FUNDO MUNIC.DESENV.RURAL SUSTENTAVEL | Fiscal | 100,00     |
| 33909300000 | - INDENIZAÇÕES E RESTITUIÇÕES                  | 17590000004 - FMDRS-FUNDO MUNIC.DESENV.RURAL SUSTENTAVEL | Fiscal | 100,00     |
| 44905200000 | - EQUIPAMENTO E MATERIAL PERMANENTE            | 17590000004 - FMDRS-FUNDO MUNIC.DESENV.RURAL SUSTENTAVEL | Fiscal | 367.600,00 |



**MUNICÍPIO DE CACHOEIRO DE ITAPEMIRIM**  
**MUNICÍPIO DE CACHOEIRO DE ITAPEMIRIM**  
**ESPIRITO SANTO**  
**27.165.588/0001-90**  
**ANALÍTICO DA DESPESA**  
**ORÇAMENTO DO EXERCÍCIO DE 2023**

| Código  | Descrição   | Fonte de Recurso  | F/S    | Valor               |
|---|---|---|--------|---------------------|
| Órgão   | 22 - SECRETARIA MUNICIPAL DE AGRICULTURA E INTERIOR |   |        |                     |
| Unidade   | 01 - SECRETARIA MUNICIPAL DE AGRICULTURA E INTERIOR |   |        |                     |
| 44906100000 - AQUISIÇÃO DE IMÓVEIS  |   | 175900000004 - FMDRS-FUNDO MUNIC.DESENV.RURAL SUSTENTAVEL                       | Fiscal | 200,00              |
| <b>Total Projeto/Atividade:</b>   |   |   |        | <b>700.000,00</b>   |
| <b>2201.2060510261.026 - AMPLIAÇÃO DA FROTA DE APOIO A AGRICULTURA</b>    |   |   |        |                     |
| 44905200000 - EQUIPAMENTO E MATERIAL PERMANENTE                           |   | 150000000000 - RECURSOS NÃO VINCULADOS DE IMPOSTOS E TRANSFERÊNCIAS DE IMPOSTOS | Fiscal | 200,00              |
| 44905200000 - EQUIPAMENTO E MATERIAL PERMANENTE                           |   | 17000001052 - MAPA - AQUIS MAQ EQUIP AGRICOLAS                                  | Fiscal | 477.950,00          |
| 44905200000 - EQUIPAMENTO E MATERIAL PERMANENTE                           |   | 17010001007 - SEMAI - IMPLANTACAO DE PATRULHA MECANIZADA                        | Fiscal | 1.891.000,00        |
| <b>Total Projeto/Atividade:</b>   |   |   |        | <b>2.369.150,00</b> |
| <b>2201.2060510272.119 - PRESERVAÇÃO DE ÁREAS</b>                         |   |   |        |                     |
| 33903000000 - MATERIAL DE CONSUMO   |   | 150000000000 - RECURSOS NÃO VINCULADOS DE IMPOSTOS E TRANSFERÊNCIAS DE IMPOSTOS | Fiscal | 3.000,00            |
| 33903600000 - OUTROS SERVICOS DE TERCEIROS - PESSOA FÍSICA                |   | 150000000000 - RECURSOS NÃO VINCULADOS DE IMPOSTOS E TRANSFERÊNCIAS DE IMPOSTOS | Fiscal | 1.000,00            |
| 33903900000 - OUTROS SERVICOS DE TERCEIROS-PESSOA JURIDICA                |   | 150000000000 - RECURSOS NÃO VINCULADOS DE IMPOSTOS E TRANSFERÊNCIAS DE IMPOSTOS | Fiscal | 1.000,00            |
| 44905200000 - EQUIPAMENTO E MATERIAL PERMANENTE                           |   | 150000000000 - RECURSOS NÃO VINCULADOS DE IMPOSTOS E TRANSFERÊNCIAS DE IMPOSTOS | Fiscal | 2.100,00            |
| <b>Total Projeto/Atividade:</b>   |   |   |        | <b>7.100,00</b>     |
| <b>2201.2060610252.113 - APOIO A ENTIDADES DE ENSINO E EXTENSÃO RURAL</b> |   |   |        |                     |
| 33504100000 - CONTRIBUIÇÕES   |   | 150000000000 - RECURSOS NÃO VINCULADOS DE IMPOSTOS E TRANSFERÊNCIAS DE IMPOSTOS | Fiscal | 200.000,00          |
| 44905200000 - EQUIPAMENTO E MATERIAL PERMANENTE                           |   | 150000000000 - RECURSOS NÃO VINCULADOS DE IMPOSTOS E TRANSFERÊNCIAS DE IMPOSTOS | Fiscal | 60.100,00           |
| <b>Total Projeto/Atividade:</b>   |   |   |        | <b>260.100,00</b>   |
| <b>2201.2060610261.029 - IMPLANTAÇÃO DE TORRES DE TELEFONIA CELULAR</b>   |   |   |        |                     |
| 33903000000 - MATERIAL DE CONSUMO   |   | 150000000000 - RECURSOS NÃO VINCULADOS DE IMPOSTOS E TRANSFERÊNCIAS DE IMPOSTOS | Fiscal | 100,00              |
| 33903600000 - OUTROS SERVICOS DE TERCEIROS - PESSOA FÍSICA                |   | 150000000000 - RECURSOS NÃO VINCULADOS DE IMPOSTOS E TRANSFERÊNCIAS DE IMPOSTOS | Fiscal | 100,00              |
| 33903900000 - OUTROS SERVICOS DE TERCEIROS-PESSOA JURIDICA                |   | 150000000000 - RECURSOS NÃO VINCULADOS DE IMPOSTOS E TRANSFERÊNCIAS DE IMPOSTOS | Fiscal | 100,00              |
| 44905200000 - EQUIPAMENTO E MATERIAL PERMANENTE                           |   | 150000000000 - RECURSOS NÃO VINCULADOS DE IMPOSTOS E TRANSFERÊNCIAS DE IMPOSTOS | Fiscal | 300,00              |
| <b>Total Projeto/Atividade:</b>   |   |   |        | <b>600,00</b>       |
| <b>2201.2060610261.030 - ESTRUTURAÇÃO DAS ESTRADAS DO INTERIOR</b>        |   |   |        |                     |
| 33903000000 - MATERIAL DE CONSUMO   |   | 150000000000 - RECURSOS NÃO VINCULADOS DE IMPOSTOS E TRANSFERÊNCIAS DE IMPOSTOS | Fiscal | 100,00              |
| 33903000000 - MATERIAL DE CONSUMO   |   | 175400000012 - OP CREDITO - CEF   | Fiscal | 5.000.000,00        |
| 33903600000 - OUTROS SERVICOS DE TERCEIROS - PESSOA FÍSICA                |   | 150000000000 - RECURSOS NÃO VINCULADOS DE IMPOSTOS E TRANSFERÊNCIAS DE IMPOSTOS | Fiscal | 100,00              |
| 33903900000 - OUTROS SERVICOS DE TERCEIROS-PESSOA JURIDICA                |   | 150000000000 - RECURSOS NÃO VINCULADOS DE IMPOSTOS E TRANSFERÊNCIAS DE IMPOSTOS | Fiscal | 100,00              |
| 44905200000 - EQUIPAMENTO E MATERIAL PERMANENTE                           |   | 150000000000 - RECURSOS NÃO VINCULADOS DE IMPOSTOS E TRANSFERÊNCIAS DE IMPOSTOS | Fiscal | 100,00              |
| <b>Total Projeto/Atividade:</b>   |   |   |        | <b>5.000.400,00</b> |
| <b>2201.2060610271.031 - INSTALAÇÃO DE FOSSAS SEPTICAS</b>                |   |   |        |                     |
| 33903000000 - MATERIAL DE CONSUMO   |   | 150000000000 - RECURSOS NÃO VINCULADOS DE IMPOSTOS E TRANSFERÊNCIAS DE IMPOSTOS | Fiscal | 100,00              |
| 33903600000 - OUTROS SERVICOS DE TERCEIROS - PESSOA FÍSICA                |   | 150000000000 - RECURSOS NÃO VINCULADOS DE IMPOSTOS E TRANSFERÊNCIAS DE IMPOSTOS | Fiscal | 100,00              |
| 33903900000 - OUTROS SERVICOS DE TERCEIROS-PESSOA JURIDICA                |   | 150000000000 - RECURSOS NÃO VINCULADOS DE IMPOSTOS E TRANSFERÊNCIAS DE IMPOSTOS | Fiscal | 100,00              |
| 44905200000 - EQUIPAMENTO E MATERIAL PERMANENTE                           |   | 150000000000 - RECURSOS NÃO VINCULADOS DE IMPOSTOS E TRANSFERÊNCIAS DE IMPOSTOS | Fiscal | 100,00              |
| <b>Total Projeto/Atividade:</b>   |   |   |        | <b>400,00</b>       |

|  |  |
|--|--|
|  | MUNICIPIO DE CACHOEIRO DE ITAPEMIRIM                   |
|  | MUNICIPIO DE CACHOEIRO DE ITAPEMIRIM                   |
|  | ESPIRITO SANTO   |
|  | 27.165.588/0001-90                                     |
|  | ANALÍTICO DA DESPESA<br>ORÇAMENTO DO EXERCÍCIO DE 2023 |

| Código | Descrição | Fonte de Recurso | F/S | Valor |
|--------|-----------|------------------|-----|-------|
|--------|-----------|------------------|-----|-------|

| Órgão  | 22 - SECRETARIA MUNICIPAL DE AGRICULTURA E INTERIOR                   |   |        |                   |
|--|---|---|--------|-------------------|
| Unidade  | 01 - SECRETARIA MUNICIPAL DE AGRICULTURA E INTERIOR                   |   |        |                   |
| <b>2201.2060618492.180 - MANUTENÇÃO DE VIAS RURAIS</b>                 |   |   |        |                   |
| 33903000000  | - MATERIAL DE CONSUMO   | 150000000000 - RECURSOS NÃO VINCULADOS DE IMPOSTOS E TRANSFERÊNCIAS DE IMPOSTOS | Fiscal | 125.137,06        |
| 33903900000  | - OUTROS SERVICOS DE TERCEIROS-PESSOA JURIDICA                        | 150000000000 - RECURSOS NÃO VINCULADOS DE IMPOSTOS E TRANSFERÊNCIAS DE IMPOSTOS | Fiscal | 190,00            |
| <b>Total Projeto/Atividade:</b>  |   |   |        | <b>125.327,06</b> |
| <b>2201.2060810252.112 - MELHORIA DA QUALIDADE DO LEITE</b>            |   |   |        |                   |
| 33903000000  | - MATERIAL DE CONSUMO   | 150000000000 - RECURSOS NÃO VINCULADOS DE IMPOSTOS E TRANSFERÊNCIAS DE IMPOSTOS | Fiscal | 100,00            |
| 33903100000  | - PREMIAÇÕES CULTURAIS, ARTÍSTICAS, CIENTÍFICAS, DESPORTIVAS E OUTRAS | 150000000000 - RECURSOS NÃO VINCULADOS DE IMPOSTOS E TRANSFERÊNCIAS DE IMPOSTOS | Fiscal | 100,00            |
| 33903600000  | - OUTROS SERVICOS DE TERCEIROS - PESSOA FÍSICA                        | 150000000000 - RECURSOS NÃO VINCULADOS DE IMPOSTOS E TRANSFERÊNCIAS DE IMPOSTOS | Fiscal | 100,00            |
| 33903900000  | - OUTROS SERVICOS DE TERCEIROS-PESSOA JURIDICA                        | 150000000000 - RECURSOS NÃO VINCULADOS DE IMPOSTOS E TRANSFERÊNCIAS DE IMPOSTOS | Fiscal | 200,00            |
| 44905200000  | - EQUIPAMENTO E MATERIAL PERMANENTE                                   | 150000000000 - RECURSOS NÃO VINCULADOS DE IMPOSTOS E TRANSFERÊNCIAS DE IMPOSTOS | Fiscal | 300,00            |
| <b>Total Projeto/Atividade:</b>  |   |   |        | <b>800,00</b>     |
| <b>2201.2060810252.114 - APOIO AS AGROINDUSTRIAS</b>                   |   |   |        |                   |
| 33903000000  | - MATERIAL DE CONSUMO   | 150000000000 - RECURSOS NÃO VINCULADOS DE IMPOSTOS E TRANSFERÊNCIAS DE IMPOSTOS | Fiscal | 100,00            |
| 33903600000  | - OUTROS SERVICOS DE TERCEIROS - PESSOA FÍSICA                        | 150000000000 - RECURSOS NÃO VINCULADOS DE IMPOSTOS E TRANSFERÊNCIAS DE IMPOSTOS | Fiscal | 100,00            |
| 33903900000  | - OUTROS SERVICOS DE TERCEIROS-PESSOA JURIDICA                        | 150000000000 - RECURSOS NÃO VINCULADOS DE IMPOSTOS E TRANSFERÊNCIAS DE IMPOSTOS | Fiscal | 100,00            |
| 44905200000  | - EQUIPAMENTO E MATERIAL PERMANENTE                                   | 150000000000 - RECURSOS NÃO VINCULADOS DE IMPOSTOS E TRANSFERÊNCIAS DE IMPOSTOS | Fiscal | 300,00            |
| <b>Total Projeto/Atividade:</b>  |   |   |        | <b>600,00</b>     |
| <b>2201.2060810252.115 - TURISMO RURAL</b>                             |   |   |        |                   |
| 33903000000  | - MATERIAL DE CONSUMO   | 150000000000 - RECURSOS NÃO VINCULADOS DE IMPOSTOS E TRANSFERÊNCIAS DE IMPOSTOS | Fiscal | 100,00            |
| 33903600000  | - OUTROS SERVICOS DE TERCEIROS - PESSOA FÍSICA                        | 150000000000 - RECURSOS NÃO VINCULADOS DE IMPOSTOS E TRANSFERÊNCIAS DE IMPOSTOS | Fiscal | 100,00            |
| 33903900000  | - OUTROS SERVICOS DE TERCEIROS-PESSOA JURIDICA                        | 150000000000 - RECURSOS NÃO VINCULADOS DE IMPOSTOS E TRANSFERÊNCIAS DE IMPOSTOS | Fiscal | 100,00            |
| 44905200000  | - EQUIPAMENTO E MATERIAL PERMANENTE                                   | 150000000000 - RECURSOS NÃO VINCULADOS DE IMPOSTOS E TRANSFERÊNCIAS DE IMPOSTOS | Fiscal | 100,00            |
| <b>Total Projeto/Atividade:</b>  |   |   |        | <b>400,00</b>     |
| <b>2201.2060810252.116 - MELHORIA DA QUALIDADE DO CAFÉ CONILON</b>     |   |   |        |                   |
| 33903000000  | - MATERIAL DE CONSUMO   | 150000000000 - RECURSOS NÃO VINCULADOS DE IMPOSTOS E TRANSFERÊNCIAS DE IMPOSTOS | Fiscal | 100,00            |
| 33903100000  | - PREMIAÇÕES CULTURAIS, ARTÍSTICAS, CIENTÍFICAS, DESPORTIVAS E OUTRAS | 150000000000 - RECURSOS NÃO VINCULADOS DE IMPOSTOS E TRANSFERÊNCIAS DE IMPOSTOS | Fiscal | 100,00            |
| 33903600000  | - OUTROS SERVICOS DE TERCEIROS - PESSOA FÍSICA                        | 150000000000 - RECURSOS NÃO VINCULADOS DE IMPOSTOS E TRANSFERÊNCIAS DE IMPOSTOS | Fiscal | 100,00            |
| 33903900000  | - OUTROS SERVICOS DE TERCEIROS-PESSOA JURIDICA                        | 150000000000 - RECURSOS NÃO VINCULADOS DE IMPOSTOS E TRANSFERÊNCIAS DE IMPOSTOS | Fiscal | 100,00            |
| <b>Total Projeto/Atividade:</b>  |   |   |        | <b>400,00</b>     |
| <b>2201.2060810252.117 - MELHORIA DA PRODUTIVIDADE DO CAFÉ CONILON</b> |   |   |        |                   |
| 33903000000  | - MATERIAL DE CONSUMO   | 150000000000 - RECURSOS NÃO VINCULADOS DE IMPOSTOS E TRANSFERÊNCIAS DE IMPOSTOS | Fiscal | 100,00            |
| 33903100000  | - PREMIAÇÕES CULTURAIS, ARTÍSTICAS, CIENTÍFICAS, DESPORTIVAS E OUTRAS | 150000000000 - RECURSOS NÃO VINCULADOS DE IMPOSTOS E TRANSFERÊNCIAS DE IMPOSTOS | Fiscal | 100,00            |
| 33903600000  | - OUTROS SERVICOS DE TERCEIROS - PESSOA FÍSICA                        | 150000000000 - RECURSOS NÃO VINCULADOS DE IMPOSTOS E TRANSFERÊNCIAS DE IMPOSTOS | Fiscal | 100,00            |
| 33903900000  | - OUTROS SERVICOS DE TERCEIROS-PESSOA JURIDICA                        | 150000000000 - RECURSOS NÃO VINCULADOS DE IMPOSTOS E TRANSFERÊNCIAS DE IMPOSTOS | Fiscal | 100,00            |
| <b>Total Projeto/Atividade:</b>  |   |   |        | <b>400,00</b>     |
| <b>2201.2060810252.118 - FOMENTO A PSICULTURA</b>                      |   |   |        |                   |





**MUNICIPIO DE CACHOEIRO DE ITAPEMIRIM**  
**MUNICIPIO DE CACHOEIRO DE ITAPEMIRIM**  
**ESPIRITO SANTO**  
**27.165.588/0001-90**  
**ANALÍTICO DA DESPESA**  
**ORÇAMENTO DO EXERCÍCIO DE 2023**

| Código | Descrição | Fonte de Recurso | F/S | Valor |
|--------|-----------|------------------|-----|-------|
|--------|-----------|------------------|-----|-------|

|  |   |        |                      |  |
|--|---|--------|----------------------|--|
| Órgão  | 22 - SECRETARIA MUNICIPAL DE AGRICULTURA E INTERIOR                             |        |                      |  |
| Unidade  | 01 - SECRETARIA MUNICIPAL DE AGRICULTURA E INTERIOR                             |        |                      |  |
| 33903000000 - MATERIAL DE CONSUMO                          | 150000000000 - RECURSOS NÃO VINCULADOS DE IMPOSTOS E TRANSFERÊNCIAS DE IMPOSTOS | Fiscal | 100,00               |  |
| 33903600000 - OUTROS SERVICOS DE TERCEIROS - PESSOA FÍSICA | 150000000000 - RECURSOS NÃO VINCULADOS DE IMPOSTOS E TRANSFERÊNCIAS DE IMPOSTOS | Fiscal | 100,00               |  |
| 33903900000 - OUTROS SERVICOS DE TERCEIROS-PESSOA JURIDICA | 150000000000 - RECURSOS NÃO VINCULADOS DE IMPOSTOS E TRANSFERÊNCIAS DE IMPOSTOS | Fiscal | 100,00               |  |
| 44905200000 - EQUIPAMENTO E MATERIAL PERMANENTE            | 150000000000 - RECURSOS NÃO VINCULADOS DE IMPOSTOS E TRANSFERÊNCIAS DE IMPOSTOS | Fiscal | 300,00               |  |
| <b>Total Projeto/Atividade:</b>                            |   |        | <b>600,00</b>        |  |
| <b>Total Unidade:</b>                                      |   |        | <b>16.609.375,21</b> |  |
| <b>Total Órgão:</b>  |   |        | <b>16.609.375,21</b> |  |



**MUNICÍPIO DE CACHOEIRO DE ITAPEMIRIM**  
**MUNICÍPIO DE CACHOEIRO DE ITAPEMIRIM**  
**ESPIRITO SANTO**  
**27.165.588/0001-90**  
**ANALÍTICO DA DESPESA**  
**ORÇAMENTO DO EXERCÍCIO DE 2023**

| Código   | Descrição  | Fonte de Recurso   | F/S    | Valor                |
|--|--|--|--------|----------------------|
| <b>Órgão</b>   | <b>23 - SECRETARIA MUNICIPAL DE SEGURANÇA E TRANSITO</b>             |  |        |                      |
| <b>Unidade</b>   | <b>01 - SECRETARIA MUNICIPAL DE SEGURANÇA E TRANSITO</b>             |  |        |                      |
| <b>2301.0612204032.017 - GESTÃO DE SEGURANÇA PÚBLICA</b>                 |  |  |        |                      |
| 31900400000  | - CONTRATAÇÃO POR TEMPO DETERMINADO                                  | 15000000000 - RECURSOS NÃO VINCULADOS DE IMPOSTOS E TRANSFERÊNCIAS DE IMPOSTOS | Fiscal | 143.410,15           |
| 31901100000  | - VENCIMENTOS E VANTAGENS FIXAS - PESSOAL CIVIL                      | 15000000000 - RECURSOS NÃO VINCULADOS DE IMPOSTOS E TRANSFERÊNCIAS DE IMPOSTOS | Fiscal | 16.436.159,69        |
| 31901300000  | - OBRIGAÇÕES PATRONAIS   | 15000000000 - RECURSOS NÃO VINCULADOS DE IMPOSTOS E TRANSFERÊNCIAS DE IMPOSTOS | Fiscal | 622.786,67           |
| 31901600000  | - OUTRAS DESPESAS VARIÁVEIS - PESSOAL CIVIL                          | 15000000000 - RECURSOS NÃO VINCULADOS DE IMPOSTOS E TRANSFERÊNCIAS DE IMPOSTOS | Fiscal | 309,75               |
| 31909400000  | - INDENIZAÇÕES E RESTITUIÇÕES TRABALHISTAS                           | 15000000000 - RECURSOS NÃO VINCULADOS DE IMPOSTOS E TRANSFERÊNCIAS DE IMPOSTOS | Fiscal | 103,25               |
| 31909600000  | - RESSARCIMENTO DE DESP. DE PESSOAL REQUISITADO                      | 15000000000 - RECURSOS NÃO VINCULADOS DE IMPOSTOS E TRANSFERÊNCIAS DE IMPOSTOS | Fiscal | 103,25               |
| 31911300000  | - OBRIGAÇÕES PATRONAIS - OP. INTRA-ORÇAMENTÁRIAS                     | 15000000000 - RECURSOS NÃO VINCULADOS DE IMPOSTOS E TRANSFERÊNCIAS DE IMPOSTOS | Fiscal | 1.648.645,59         |
| 31919600000  | - RESSARCIMENTO DE DESPESAS DE PESSOAL REQUISITADO OP. INTRA-ORÇAMEI | 15000000000 - RECURSOS NÃO VINCULADOS DE IMPOSTOS E TRANSFERÊNCIAS DE IMPOSTOS | Fiscal | 103,25               |
| 33900800000  | - OUTROS BENEFÍCIOS ASSISTENCIAIS DO SERVIDOR E DO MILITAR           | 15000000000 - RECURSOS NÃO VINCULADOS DE IMPOSTOS E TRANSFERÊNCIAS DE IMPOSTOS | Fiscal | 1.268,25             |
| 33901400000  | - DIARIAS - PESSOAL CIVIL  | 15000000000 - RECURSOS NÃO VINCULADOS DE IMPOSTOS E TRANSFERÊNCIAS DE IMPOSTOS | Fiscal | 3.000,00             |
| 33903000000  | - MATERIAL DE CONSUMO  | 15000000000 - RECURSOS NÃO VINCULADOS DE IMPOSTOS E TRANSFERÊNCIAS DE IMPOSTOS | Fiscal | 49.900,00            |
| 33903300000  | - PASSAGENS E DESPESAS COM LOCOMOÇÃO                                 | 15000000000 - RECURSOS NÃO VINCULADOS DE IMPOSTOS E TRANSFERÊNCIAS DE IMPOSTOS | Fiscal | 200,00               |
| 33903400000  | - OUTRAS DESPESAS DE PESSOAL DECORRENTES DE CONTRATOS TERCEIRIZAÇÃ   | 15000000000 - RECURSOS NÃO VINCULADOS DE IMPOSTOS E TRANSFERÊNCIAS DE IMPOSTOS | Fiscal | 100,00               |
| 33903600000  | - OUTROS SERVICOS DE TERCEIROS - PESSOA FÍSICA                       | 15000000000 - RECURSOS NÃO VINCULADOS DE IMPOSTOS E TRANSFERÊNCIAS DE IMPOSTOS | Fiscal | 126.000,00           |
| 33903700000  | - LOCAÇÃO DE MAO-DE-OBRA   | 15000000000 - RECURSOS NÃO VINCULADOS DE IMPOSTOS E TRANSFERÊNCIAS DE IMPOSTOS | Fiscal | 300,00               |
| 33903900000  | - OUTROS SERVICOS DE TERCEIROS-PESSOA JURIDICA                       | 15000000000 - RECURSOS NÃO VINCULADOS DE IMPOSTOS E TRANSFERÊNCIAS DE IMPOSTOS | Fiscal | 266.031,00           |
| 33904000000  | - SERVIÇOS DE TECNOLOGIA DA INFORMAÇÃO E COMUNICAÇÃO - PESSOA JURÍD  | 15000000000 - RECURSOS NÃO VINCULADOS DE IMPOSTOS E TRANSFERÊNCIAS DE IMPOSTOS | Fiscal | 400,00               |
| 33904600000  | - AUXILIO-ALIMENTAÇÃO  | 15000000000 - RECURSOS NÃO VINCULADOS DE IMPOSTOS E TRANSFERÊNCIAS DE IMPOSTOS | Fiscal | 1.755.800,00         |
| 33904700000  | - OBRIGAÇÕES TRIBUTARIAS E CONTRIBUTIVAS                             | 15000000000 - RECURSOS NÃO VINCULADOS DE IMPOSTOS E TRANSFERÊNCIAS DE IMPOSTOS | Fiscal | 5.000,00             |
| 33909200000  | - DESPESAS DE EXERCÍCIOS ANTERIORES                                  | 15000000000 - RECURSOS NÃO VINCULADOS DE IMPOSTOS E TRANSFERÊNCIAS DE IMPOSTOS | Fiscal | 5.000,00             |
| 33909300000  | - INDENIZAÇÕES E RESTITUIÇÕES  | 15000000000 - RECURSOS NÃO VINCULADOS DE IMPOSTOS E TRANSFERÊNCIAS DE IMPOSTOS | Fiscal | 4.000,00             |
| 44905200000  | - EQUIPAMENTO E MATERIAL PERMANENTE                                  | 15000000000 - RECURSOS NÃO VINCULADOS DE IMPOSTOS E TRANSFERÊNCIAS DE IMPOSTOS | Fiscal | 10.900,00            |
| 44906100000  | - AQUISIÇÃO DE IMÓVEIS   | 15000000000 - RECURSOS NÃO VINCULADOS DE IMPOSTOS E TRANSFERÊNCIAS DE IMPOSTOS | Fiscal | 100,00               |
| <b>Total Projeto/Atividade:</b>  |  |  |        | <b>21.079.620,85</b> |
| <b>2301.0618106071.002 - IMPLANTAÇÃO,REFORMA E/OU CONSTRUÇÃO DO COPE</b> |  |  |        |                      |
| 44905200000  | - EQUIPAMENTO E MATERIAL PERMANENTE                                  | 15000000000 - RECURSOS NÃO VINCULADOS DE IMPOSTOS E TRANSFERÊNCIAS DE IMPOSTOS | Fiscal | 309,75               |
| <b>Total Projeto/Atividade:</b>  |  |  |        | <b>309,75</b>        |
| <b>2301.0618106072.046 - FORTALECIMENTO DAS AÇÕES DE SEGURANÇA</b>       |  |  |        |                      |
| 33903000000  | - MATERIAL DE CONSUMO  | 15000000000 - RECURSOS NÃO VINCULADOS DE IMPOSTOS E TRANSFERÊNCIAS DE IMPOSTOS | Fiscal | 122.100,00           |
| 33903600000  | - OUTROS SERVICOS DE TERCEIROS - PESSOA FÍSICA                       | 15000000000 - RECURSOS NÃO VINCULADOS DE IMPOSTOS E TRANSFERÊNCIAS DE IMPOSTOS | Fiscal | 15.200,00            |
| 33903900000  | - OUTROS SERVICOS DE TERCEIROS-PESSOA JURIDICA                       | 15000000000 - RECURSOS NÃO VINCULADOS DE IMPOSTOS E TRANSFERÊNCIAS DE IMPOSTOS | Fiscal | 7.990,25             |
| 33904000000  | - SERVIÇOS DE TECNOLOGIA DA INFORMAÇÃO E COMUNICAÇÃO - PESSOA JURÍD  | 15000000000 - RECURSOS NÃO VINCULADOS DE IMPOSTOS E TRANSFERÊNCIAS DE IMPOSTOS | Fiscal | 13.703,25            |
| 33904800000  | - OUTROS AUXÍLIOS FINANCEIROS A PESSOA FISICA                        | 15000000000 - RECURSOS NÃO VINCULADOS DE IMPOSTOS E TRANSFERÊNCIAS DE IMPOSTOS | Fiscal | 100,00               |
| 33909200000  | - DESPESAS DE EXERCÍCIOS ANTERIORES                                  | 15000000000 - RECURSOS NÃO VINCULADOS DE IMPOSTOS E TRANSFERÊNCIAS DE IMPOSTOS | Fiscal | 100,00               |
| 33909300000  | - INDENIZAÇÕES E RESTITUIÇÕES  | 15000000000 - RECURSOS NÃO VINCULADOS DE IMPOSTOS E TRANSFERÊNCIAS DE IMPOSTOS | Fiscal | 100,00               |
| 44905200000  | - EQUIPAMENTO E MATERIAL PERMANENTE                                  | 15000000000 - RECURSOS NÃO VINCULADOS DE IMPOSTOS E TRANSFERÊNCIAS DE IMPOSTOS | Fiscal | 33.996,75            |

|  |  |
|--|--|
|  | <b>MUNICÍPIO DE CACHOEIRO DE ITAPEMIRIM</b><br><b>MUNICÍPIO DE CACHOEIRO DE ITAPEMIRIM</b><br><b>ESPIRITO SANTO</b><br><b>27.165.588/0001-90</b><br><b>ANALÍTICO DA DESPESA</b><br><b>ORÇAMENTO DO EXERCÍCIO DE 2023</b> |
|  |  |

| Código  | Descrição   | Fonte de Recurso  | F/S    | Valor                |
|---|---|---|--------|----------------------|
| Órgão   | 23 - SECRETARIA MUNICIPAL DE SEGURANÇA E TRANSITO |   |        |                      |
| Unidade   | 01 - SECRETARIA MUNICIPAL DE SEGURANÇA E TRANSITO |   |        |                      |
| <b>Total Projeto/Atividade:</b>   |   |   |        | <b>193.290,25</b>    |
| <b>2301.0618106072.047 - MANUTENÇÃO DO SISTEMA DE MONITORAMENTO ELETRONICO</b>  |   |   |        |                      |
| 33903900000   | OUTROS SERVICOS DE TERCEIROS-PESSOA JURIDICA      | 150000000000 - RECURSOS NÃO VINCULADOS DE IMPOSTOS E TRANSFERÊNCIAS DE IMPOSTOS | Fiscal | 5.500.000,00         |
| <b>Total Projeto/Atividade:</b>   |   |   |        | <b>5.500.000,00</b>  |
| <b>2301.0618107092.049 - FORTALECIMENTO DAS AÇÕES DE TRÂNSITO</b>   |   |   |        |                      |
| 33903000000   | MATERIAL DE CONSUMO                               | 175200000000 - RECURSOS VINCULADOS AO TRÂNSITO                                  | Fiscal | 1.100,00             |
| 33903600000   | OUTROS SERVICOS DE TERCEIROS - PESSOA FÍSICA      | 175200000000 - RECURSOS VINCULADOS AO TRÂNSITO                                  | Fiscal | 200,00               |
| 33903900000   | OUTROS SERVICOS DE TERCEIROS-PESSOA JURIDICA      | 175200000000 - RECURSOS VINCULADOS AO TRÂNSITO                                  | Fiscal | 1.685.600,00         |
| 33904800000   | OUTROS AUXÍLIOS FINANCEIROS A PESSOA FISICA       | 175200000000 - RECURSOS VINCULADOS AO TRÂNSITO                                  | Fiscal | 100,00               |
| 33909200000   | DESPESAS DE EXERCÍCIOS ANTERIORES                 | 175200000000 - RECURSOS VINCULADOS AO TRÂNSITO                                  | Fiscal | 100,00               |
| 33909300000   | INDENIZAÇÕES E RESTITUIÇÕES                       | 175200000000 - RECURSOS VINCULADOS AO TRÂNSITO                                  | Fiscal | 100,00               |
| 44905200000   | EQUIPAMENTO E MATERIAL PERMANENTE                 | 175200000000 - RECURSOS VINCULADOS AO TRÂNSITO                                  | Fiscal | 1.400,00             |
| <b>Total Projeto/Atividade:</b>   |   |   |        | <b>1.688.600,00</b>  |
| <b>2301.0618107092.050 - IMPLANTAÇÃO E MANUTENÇÃO DA SINALIZAÇÃO SEMAFÓRICA</b>   |   |   |        |                      |
| 33903900000   | OUTROS SERVICOS DE TERCEIROS-PESSOA JURIDICA      | 175200000000 - RECURSOS VINCULADOS AO TRÂNSITO                                  | Fiscal | 1.000,00             |
| <b>Total Projeto/Atividade:</b>   |   |   |        | <b>1.000,00</b>      |
| <b>2301.0618107092.051 - MANUTENÇÃO E AMPLIAÇÃO DO SISTEMA DE VIDEOMONITORAMENTO E CERCO ELETRONICO</b>                         |   |   |        |                      |
| 33903900000   | OUTROS SERVICOS DE TERCEIROS-PESSOA JURIDICA      | 150000000000 - RECURSOS NÃO VINCULADOS DE IMPOSTOS E TRANSFERÊNCIAS DE IMPOSTOS | Fiscal | 678.000,00           |
| <b>Total Projeto/Atividade:</b>   |   |   |        | <b>678.000,00</b>    |
| <b>2301.0618107092.052 - IMPLANTAÇÃO E MANUTENÇÃO DA SINALIZAÇÃO VIARIA</b>   |   |   |        |                      |
| 33903900000   | OUTROS SERVICOS DE TERCEIROS-PESSOA JURIDICA      | 150000000000 - RECURSOS NÃO VINCULADOS DE IMPOSTOS E TRANSFERÊNCIAS DE IMPOSTOS | Fiscal | 100,00               |
| 33903900000   | OUTROS SERVICOS DE TERCEIROS-PESSOA JURIDICA      | 17000000701 - CV SINALIZACAO VIARIA   | Fiscal | 295.400,00           |
| 33903900000   | OUTROS SERVICOS DE TERCEIROS-PESSOA JURIDICA      | 175200000000 - RECURSOS VINCULADOS AO TRÂNSITO                                  | Fiscal | 200,00               |
| <b>Total Projeto/Atividade:</b>   |   |   |        | <b>295.700,00</b>    |
| <b>2301.0618107092.053 - IMPLANTAÇÃO DE PATIO DE RECOLHIMENTO DE VEÍCULOS E MOTOS E INTENSIFICAR AS ROTINAS DE FISCALIZAÇÃO</b> |   |   |        |                      |
| 33903900000   | OUTROS SERVICOS DE TERCEIROS-PESSOA JURIDICA      | 150000000000 - RECURSOS NÃO VINCULADOS DE IMPOSTOS E TRANSFERÊNCIAS DE IMPOSTOS | Fiscal | 100,00               |
| 33903900000   | OUTROS SERVICOS DE TERCEIROS-PESSOA JURIDICA      | 175200000000 - RECURSOS VINCULADOS AO TRÂNSITO                                  | Fiscal | 200,00               |
| <b>Total Projeto/Atividade:</b>   |   |   |        | <b>300,00</b>        |
| <b>Total Unidade:</b>   |   |   |        | <b>29.436.820,85</b> |



**MUNICÍPIO DE CACHOEIRO DE ITAPEMIRIM**  
**MUNICÍPIO DE CACHOEIRO DE ITAPEMIRIM**  
**ESPIRITO SANTO**  
**27.165.588/0001-90**  
**ANALÍTICO DA DESPESA**  
**ORÇAMENTO DO EXERCÍCIO DE 2023**

| Código   | Descrição  | Fonte de Recurso  | F/S    | Valor           |
|--|--|---|--------|-----------------|
| <b>Órgão</b>   | <b>23 - SECRETARIA MUNICIPAL DE SEGURANÇA E TRANSITO</b>           |   |        |                 |
| <b>Unidade</b>   | <b>02 - COORDENADORIA EXECUTIVA DE DEFESA CIVIL</b>                |   |        |                 |
| <b>2302.0418204032.015 - GESTÃO DO FUNDO MUNICIPAL DE PROTEÇÃO E DEFESA CIVIL-FUNMPDEC</b> |  |   |        |                 |
| 33901400000  | DIARIAS - PESSOAL CIVIL  | 150000000000 - RECURSOS NÃO VINCULADOS DE IMPOSTOS E TRANSFERÊNCIAS DE IMPOSTOS | Fiscal | 100,00          |
| 33903000000  | MATERIAL DE CONSUMO  | 150000000000 - RECURSOS NÃO VINCULADOS DE IMPOSTOS E TRANSFERÊNCIAS DE IMPOSTOS | Fiscal | 3.650,00        |
| 33903200000  | MATERIAL, BEM OU SERVIÇO PARA DISTRIBUIÇÃO GRATUITA                | 150000000000 - RECURSOS NÃO VINCULADOS DE IMPOSTOS E TRANSFERÊNCIAS DE IMPOSTOS | Fiscal | 1.125,00        |
| 33903300000  | PASSAGENS E DESPESAS COM LOCOMOÇÃO                                 | 150000000000 - RECURSOS NÃO VINCULADOS DE IMPOSTOS E TRANSFERÊNCIAS DE IMPOSTOS | Fiscal | 100,00          |
| 33903600000  | OUTROS SERVICOS DE TERCEIROS - PESSOA FÍSICA                       | 150000000000 - RECURSOS NÃO VINCULADOS DE IMPOSTOS E TRANSFERÊNCIAS DE IMPOSTOS | Fiscal | 1.600,00        |
| 33903900000  | OUTROS SERVICOS DE TERCEIROS-PESSOA JURIDICA                       | 150000000000 - RECURSOS NÃO VINCULADOS DE IMPOSTOS E TRANSFERÊNCIAS DE IMPOSTOS | Fiscal | 950,00          |
| 33904000000  | SERVIÇOS DE TECNOLOGIA DA INFORMAÇÃO E COMUNICAÇÃO - PESSOA JURÍD  | 150000000000 - RECURSOS NÃO VINCULADOS DE IMPOSTOS E TRANSFERÊNCIAS DE IMPOSTOS | Fiscal | 1.125,00        |
| 44905100000  | OBRA S E INSTALAÇÕES   | 150000000000 - RECURSOS NÃO VINCULADOS DE IMPOSTOS E TRANSFERÊNCIAS DE IMPOSTOS | Fiscal | 100,00          |
| 44905200000  | EQUIPAMENTO E MATERIAL PERMANENTE                                  | 150000000000 - RECURSOS NÃO VINCULADOS DE IMPOSTOS E TRANSFERÊNCIAS DE IMPOSTOS | Fiscal | 250,00          |
| 44906100000  | AQUISIÇÃO DE IMÓVEIS   | 150000000000 - RECURSOS NÃO VINCULADOS DE IMPOSTOS E TRANSFERÊNCIAS DE IMPOSTOS | Fiscal | 100,00          |
| <b>Total Projeto/Atividade:</b>  |  |   |        | <b>9.100,00</b> |
| <b>2302.0418204032.016 - GESTÃO DA DEFESA CIVIL</b>  |  |   |        |                 |
| 31900400000  | CONTRATAÇÃO POR TEMPO DETERMINADO                                  | 150000000000 - RECURSOS NÃO VINCULADOS DE IMPOSTOS E TRANSFERÊNCIAS DE IMPOSTOS | Fiscal | 85.877,44       |
| 31901100000  | VENCIMENTOS E VANTAGENS FIXAS - PESSOAL CIVIL                      | 150000000000 - RECURSOS NÃO VINCULADOS DE IMPOSTOS E TRANSFERÊNCIAS DE IMPOSTOS | Fiscal | 235.173,57      |
| 31901300000  | OBRIGAÇÕES PATRONAIS   | 150000000000 - RECURSOS NÃO VINCULADOS DE IMPOSTOS E TRANSFERÊNCIAS DE IMPOSTOS | Fiscal | 42.907,13       |
| 31901600000  | OUTRAS DESPESAS VARIÁVEIS - PESSOAL CIVIL                          | 150000000000 - RECURSOS NÃO VINCULADOS DE IMPOSTOS E TRANSFERÊNCIAS DE IMPOSTOS | Fiscal | 206,50          |
| 31909400000  | INDENIZAÇÕES E RESTITUIÇÕES TRABALHISTAS                           | 150000000000 - RECURSOS NÃO VINCULADOS DE IMPOSTOS E TRANSFERÊNCIAS DE IMPOSTOS | Fiscal | 103,25          |
| 31909600000  | RESSARCIMENTO DE DESP. DE PESSOAL REQUISITADO                      | 150000000000 - RECURSOS NÃO VINCULADOS DE IMPOSTOS E TRANSFERÊNCIAS DE IMPOSTOS | Fiscal | 103,25          |
| 31911300000  | OBRIGAÇÕES PATRONAIS - OP. INTRA-ORÇAMENTÁRIAS                     | 150000000000 - RECURSOS NÃO VINCULADOS DE IMPOSTOS E TRANSFERÊNCIAS DE IMPOSTOS | Fiscal | 15.298,55       |
| 31919400000  | INDENIZAÇÕES E RESTITUIÇÕES TRABALHISTAS - OP. INTRA-ORÇAMENTÁRIAS | 150000000000 - RECURSOS NÃO VINCULADOS DE IMPOSTOS E TRANSFERÊNCIAS DE IMPOSTOS | Fiscal | 103,25          |
| 31919600000  | RESSARCIMENTO DE DESPESAS DE PESSOAL REQUISITADO OP. INTRA-ORÇAME  | 150000000000 - RECURSOS NÃO VINCULADOS DE IMPOSTOS E TRANSFERÊNCIAS DE IMPOSTOS | Fiscal | 103,25          |
| 33900800000  | OUTROS BENEFÍCIOS ASSISTENCIAIS DO SERVIDOR E DO MILITAR           | 150000000000 - RECURSOS NÃO VINCULADOS DE IMPOSTOS E TRANSFERÊNCIAS DE IMPOSTOS | Fiscal | 1.235,75        |
| 33901400000  | DIARIAS - PESSOAL CIVIL  | 150000000000 - RECURSOS NÃO VINCULADOS DE IMPOSTOS E TRANSFERÊNCIAS DE IMPOSTOS | Fiscal | 3.613,75        |
| 33903000000  | MATERIAL DE CONSUMO  | 150000000000 - RECURSOS NÃO VINCULADOS DE IMPOSTOS E TRANSFERÊNCIAS DE IMPOSTOS | Fiscal | 12.495,38       |
| 33903200000  | MATERIAL, BEM OU SERVIÇO PARA DISTRIBUIÇÃO GRATUITA                | 150000000000 - RECURSOS NÃO VINCULADOS DE IMPOSTOS E TRANSFERÊNCIAS DE IMPOSTOS | Fiscal | 4.000,00        |
| 33903400000  | OUTRAS DESPESAS DE PESSOAL DECORRENTES DE CONTRATOS TERCEIRIZAÇÃ   | 150000000000 - RECURSOS NÃO VINCULADOS DE IMPOSTOS E TRANSFERÊNCIAS DE IMPOSTOS | Fiscal | 103,25          |
| 33903500000  | SERVICOS DE CONSULTORIA  | 150000000000 - RECURSOS NÃO VINCULADOS DE IMPOSTOS E TRANSFERÊNCIAS DE IMPOSTOS | Fiscal | 103,25          |
| 33903600000  | OUTROS SERVICOS DE TERCEIROS - PESSOA FÍSICA                       | 150000000000 - RECURSOS NÃO VINCULADOS DE IMPOSTOS E TRANSFERÊNCIAS DE IMPOSTOS | Fiscal | 18.103,25       |
| 33903700000  | LOCAÇÃO DE MAO-DE-OBRA   | 150000000000 - RECURSOS NÃO VINCULADOS DE IMPOSTOS E TRANSFERÊNCIAS DE IMPOSTOS | Fiscal | 203,25          |
| 33903900000  | OUTROS SERVICOS DE TERCEIROS-PESSOA JURIDICA                       | 150000000000 - RECURSOS NÃO VINCULADOS DE IMPOSTOS E TRANSFERÊNCIAS DE IMPOSTOS | Fiscal | 22.995,17       |
| 33904000000  | SERVIÇOS DE TECNOLOGIA DA INFORMAÇÃO E COMUNICAÇÃO - PESSOA JURÍD  | 150000000000 - RECURSOS NÃO VINCULADOS DE IMPOSTOS E TRANSFERÊNCIAS DE IMPOSTOS | Fiscal | 3.097,50        |
| 33904600000  | AUXILIO-ALIMENTAÇÃO  | 150000000000 - RECURSOS NÃO VINCULADOS DE IMPOSTOS E TRANSFERÊNCIAS DE IMPOSTOS | Fiscal | 49.000,00       |
| 33904700000  | OBRIGAÇÕES TRIBUTARIAS E CONTRIBUTIVAS                             | 150000000000 - RECURSOS NÃO VINCULADOS DE IMPOSTOS E TRANSFERÊNCIAS DE IMPOSTOS | Fiscal | 3.613,75        |
| 33909200000  | DESPESAS DE EXERCÍCIOS ANTERIORES                                  | 150000000000 - RECURSOS NÃO VINCULADOS DE IMPOSTOS E TRANSFERÊNCIAS DE IMPOSTOS | Fiscal | 103,25          |
| 33909300000  | INDENIZAÇÕES E RESTITUIÇÕES  | 150000000000 - RECURSOS NÃO VINCULADOS DE IMPOSTOS E TRANSFERÊNCIAS DE IMPOSTOS | Fiscal | 103,25          |
| 44905200000  | EQUIPAMENTO E MATERIAL PERMANENTE                                  | 150000000000 - RECURSOS NÃO VINCULADOS DE IMPOSTOS E TRANSFERÊNCIAS DE IMPOSTOS | Fiscal | 26.416,75       |



**MUNICIPIO DE CACHOEIRO DE ITAPEMIRIM**  
**MUNICIPIO DE CACHOEIRO DE ITAPEMIRIM**  
**ESPIRITO SANTO**  
**27.165.588/0001-90**  
**ANALÍTICO DA DESPESA**  
**ORÇAMENTO DO EXERCÍCIO DE 2023**

| Código | Descrição | Fonte de Recurso | F/S | Valor |
|--------|-----------|------------------|-----|-------|
|--------|-----------|------------------|-----|-------|

|   |   |   |        |                      |
|---|---|---|--------|----------------------|
| Órgão   | 23 - SECRETARIA MUNICIPAL DE SEGURANÇA E TRANSITO |   |        |                      |
| Unidade   | 02 - COORDENADORIA EXECUTIVA DE DEFESA CIVIL      |   |        |                      |
| 44905200000 - EQUIPAMENTO E MATERIAL PERMANENTE   |   | 175400000012 - OP CREDITO - CEF   | Fiscal | 300.000,00           |
| <b>Total Projeto/Atividade:</b>   |   |   |        | <b>825.063,74</b>    |
| <b>2302.0618206082.048 - IMPLEMENTAÇÃO DE NÚCLEOS COMUNITÁRIOS DE PROTEÇÃO E DEFESA CIVIL - NUPDECS</b> |   |   |        |                      |
| 33903000000 - MATERIAL DE CONSUMO   |   | 150000000000 - RECURSOS NÃO VINCULADOS DE IMPOSTOS E TRANSFERÊNCIAS DE IMPOSTOS | Fiscal | 1.032,50             |
| 33903200000 - MATERIAL, BEM OU SERVIÇO PARA DISTRIBUIÇÃO GRATUITA                                       |   | 150000000000 - RECURSOS NÃO VINCULADOS DE IMPOSTOS E TRANSFERÊNCIAS DE IMPOSTOS | Fiscal | 1.032,50             |
| 33903900000 - OUTROS SERVICOS DE TERCEIROS-PESSOA JURIDICA  |   | 150000000000 - RECURSOS NÃO VINCULADOS DE IMPOSTOS E TRANSFERÊNCIAS DE IMPOSTOS | Fiscal | 2.065,00             |
| <b>Total Projeto/Atividade:</b>   |   |   |        | <b>4.130,00</b>      |
| <b>Total Unidade:</b>   |   |   |        | <b>838.293,74</b>    |
| <b>Total Órgão:</b>   |   |   |        | <b>30.275.114,59</b> |



**MUNICIPIO DE CACHOEIRO DE ITAPEMIRIM**  
**MUNICIPIO DE CACHOEIRO DE ITAPEMIRIM**  
**ESPIRITO SANTO**  
**27.165.588/0001-90**  
**ANALÍTICO DA DESPESA**  
**ORÇAMENTO DO EXERCÍCIO DE 2023**

| Código | Descrição | Fonte de Recurso | F/S | Valor |
|--------|-----------|------------------|-----|-------|
|--------|-----------|------------------|-----|-------|

|       |   |  |  |  |
|-------|---|--|--|--|
| Órgão | 71 - AGÊNCIA MUNICIPAL DE REGULAÇÃO DOS SERVIÇOS PÚBLICOS DELEGADOS DE CACHOEIRO DE I |  |  |  |
|-------|---|--|--|--|

|         |             |  |  |  |
|---------|-------------|--|--|--|
| Unidade | 01 - AGERSA |  |  |  |
|---------|-------------|--|--|--|

|   |  |  |  |  |
|---|--|--|--|--|
| <b>7101.0412204032.035 - GESTÃO DA AGENCIA DE REGULAÇÃO</b> |  |  |  |  |
|---|--|--|--|--|

|   |   |        |              |
|---|---|--------|--------------|
| 31900400000 - CONTRATAÇÃO POR TEMPO DETERMINADO                                 | 175900005807 - RECURSO VINCULADO - AGERSA | Fiscal | 93.000,00    |
| 31901100000 - VENCIMENTOS E VANTAGENS FIXAS - PESSOAL CIVIL                     | 175900005807 - RECURSO VINCULADO - AGERSA | Fiscal | 1.695.871,75 |
| 31901300000 - OBRIGAÇÕES PATRONAIS  | 175900005807 - RECURSO VINCULADO - AGERSA | Fiscal | 110.516,25   |
| 31901600000 - OUTRAS DESPESAS VARIÁVEIS - PESSOAL CIVIL                         | 175900005807 - RECURSO VINCULADO - AGERSA | Fiscal | 1.000,00     |
| 31909100000 - SENTENÇAS JUDICIAIS   | 175900005807 - RECURSO VINCULADO - AGERSA | Fiscal | 100.000,00   |
| 31909200000 - DESPESAS DE EXERCÍCIOS ANTERIORES                                 | 175900005807 - RECURSO VINCULADO - AGERSA | Fiscal | 2.000,00     |
| 31909400000 - INDENIZAÇÕES E RESTITUIÇÕES TRABALHISTAS                          | 175900005807 - RECURSO VINCULADO - AGERSA | Fiscal | 1.000,00     |
| 31909600000 - RESSARCIMENTO DE DESP. DE PESSOAL REQUISITADO                     | 175900005807 - RECURSO VINCULADO - AGERSA | Fiscal | 110.000,00   |
| 31911300000 - OBRIGAÇÕES PATRONAIS - OP. INTRA-ORÇAMENTÁRIAS                    | 175900005807 - RECURSO VINCULADO - AGERSA | Fiscal | 150.000,00   |
| 32909200000 - DESPESAS DE EXERCÍCIOS ANTERIORES                                 | 175900005807 - RECURSO VINCULADO - AGERSA | Fiscal | 1.000,00     |
| 33604500000 - SUBVENÇÕES ECONÔMICAS   | 175900005807 - RECURSO VINCULADO - AGERSA | Fiscal | 500,00       |
| 33900800000 - OUTROS BENEFÍCIOS ASSISTENCIAIS DO SERVIDOR E DO MILITAR          | 175900005807 - RECURSO VINCULADO - AGERSA | Fiscal | 2.000,00     |
| 33901400000 - DIARIAS - PESSOAL CIVIL   | 175900005807 - RECURSO VINCULADO - AGERSA | Fiscal | 15.000,00    |
| 33903000000 - MATERIAL DE CONSUMO   | 175900005807 - RECURSO VINCULADO - AGERSA | Fiscal | 57.600,00    |
| 33903300000 - PASSAGENS E DESPESAS COM LOCOMOÇÃO                                | 175900005807 - RECURSO VINCULADO - AGERSA | Fiscal | 70.700,00    |
| 33903500000 - SERVICOS DE CONSULTORIA   | 175900005807 - RECURSO VINCULADO - AGERSA | Fiscal | 160.000,00   |
| 33903600000 - OUTROS SERVICOS DE TERCEIROS - PESSOA FÍSICA                      | 175900005807 - RECURSO VINCULADO - AGERSA | Fiscal | 18.500,00    |
| 33903900000 - OUTROS SERVICOS DE TERCEIROS-PESSOA JURIDICA                      | 175900005807 - RECURSO VINCULADO - AGERSA | Fiscal | 988.563,40   |
| 33904000000 - SERVIÇOS DE TECNOLOGIA DA INFORMAÇÃO E COMUNICAÇÃO - PESSOA JURÍD | 175900005807 - RECURSO VINCULADO - AGERSA | Fiscal | 22.000,00    |
| 33904600000 - AUXILIO-ALIMENTAÇÃO   | 175900005807 - RECURSO VINCULADO - AGERSA | Fiscal | 210.000,00   |
| 33904700000 - OBRIGAÇÕES TRIBUTARIAS E CONTRIBUTIVAS                            | 175900005807 - RECURSO VINCULADO - AGERSA | Fiscal | 61.000,00    |
| 33909200000 - DESPESAS DE EXERCÍCIOS ANTERIORES                                 | 175900005807 - RECURSO VINCULADO - AGERSA | Fiscal | 1.000,00     |
| 33909300000 - INDENIZAÇÕES E RESTITUIÇÕES                                       | 175900005807 - RECURSO VINCULADO - AGERSA | Fiscal | 4.000,00     |
| 44905200000 - EQUIPAMENTO E MATERIAL PERMANENTE                                 | 175900005807 - RECURSO VINCULADO - AGERSA | Fiscal | 84.500,00    |

|                                 |  |  |                     |
|---------------------------------|--|--|---------------------|
| <b>Total Projeto/Atividade:</b> |  |  | <b>3.959.751,40</b> |
|---------------------------------|--|--|---------------------|

|   |  |  |  |  |
|---|--|--|--|--|
| <b>7101.0412208142.191 - APORTE PARA COBERTURA DO DÉFICIT ATUARIAL DO RPPS - AGERSA</b> |  |  |  |  |
|---|--|--|--|--|

|   |   |        |            |
|---|---|--------|------------|
| 33919700000 - APORTE PARA COBERTURA DO DÉFICIT ATUARIAL DO RPPS | 175900005807 - RECURSO VINCULADO - AGERSA | Fiscal | 250.000,00 |
|---|---|--------|------------|

|                                 |  |  |                   |
|---------------------------------|--|--|-------------------|
| <b>Total Projeto/Atividade:</b> |  |  | <b>250.000,00</b> |
|---------------------------------|--|--|-------------------|

|   |  |  |  |  |
|---|--|--|--|--|
| <b>7101.0412571512.181 - REGULAÇÃO SETORES: SANEAMENTO E TRANSPORTE</b> |  |  |  |  |
|---|--|--|--|--|

|  |   |        |          |
|--|---|--------|----------|
| 33903500000 - SERVICOS DE CONSULTORIA                      | 175900005807 - RECURSO VINCULADO - AGERSA | Fiscal | 5.000,00 |
| 33903600000 - OUTROS SERVICOS DE TERCEIROS - PESSOA FÍSICA | 175900005807 - RECURSO VINCULADO - AGERSA | Fiscal | 2.000,00 |
| 33903900000 - OUTROS SERVICOS DE TERCEIROS-PESSOA JURIDICA | 175900005807 - RECURSO VINCULADO - AGERSA | Fiscal | 7.000,00 |

|                                 |  |  |                  |
|---------------------------------|--|--|------------------|
| <b>Total Projeto/Atividade:</b> |  |  | <b>14.000,00</b> |
|---------------------------------|--|--|------------------|

|  |  |  |  |  |
|--|--|--|--|--|
| <b>7101.0412571512.182 - CONTROLE SETORES: SANEAMENTO TRANSPORTE</b> |  |  |  |  |
|--|--|--|--|--|

|  |   |        |            |
|--|---|--------|------------|
| 33903500000 - SERVICOS DE CONSULTORIA                      | 175900005807 - RECURSO VINCULADO - AGERSA | Fiscal | 210.000,00 |
| 33903900000 - OUTROS SERVICOS DE TERCEIROS-PESSOA JURIDICA | 175900005807 - RECURSO VINCULADO - AGERSA | Fiscal | 10.000,00  |



**MUNICIPIO DE CACHOEIRO DE ITAPEMIRIM**  
**MUNICIPIO DE CACHOEIRO DE ITAPEMIRIM**  
**ESPIRITO SANTO**  
**27.165.588/0001-90**  
**ANALÍTICO DA DESPESA**  
**ORÇAMENTO DO EXERCÍCIO DE 2023**

| Código | Descrição | Fonte de Recurso | F/S | Valor |
|--------|-----------|------------------|-----|-------|
|--------|-----------|------------------|-----|-------|

|   |   |   |        |                     |
|---|---|---|--------|---------------------|
| Órgão   | 71 - AGÊNCIA MUNICIPAL DE REGULAÇÃO DOS SERVIÇOS PÚBLICOS DELEGADOS DE CACHOEIRO DE I |   |        |                     |
| Unidade   | 01 - AGERSA   |   |        |                     |
| <b>Total Projeto/Atividade:</b>   |   |   |        | <b>220.000,00</b>   |
| <b>7101.0412571512.183 - FISCALIZAÇÃO SETORES: SANEAMENTO E TRANSPORTE</b>                    |   |   |        |                     |
| 33903500000 - SERVICOS DE CONSULTORIA   |   | 175900005807 - RECURSO VINCULADO - AGERSA | Fiscal | 135.000,00          |
| 33903900000 - OUTROS SERVICOS DE TERCEIROS-PESSOA JURIDICA                                    |   | 175900005807 - RECURSO VINCULADO - AGERSA | Fiscal | 50.000,00           |
| <b>Total Projeto/Atividade:</b>   |   |   |        | <b>185.000,00</b>   |
| <b>7101.0412571512.184 - TRANSPARENCIA E CONTROLE SOCIAL SETORES: SANEAMENTO E TRANSPORTE</b> |   |   |        |                     |
| 33903600000 - OUTROS SERVICOS DE TERCEIROS - PESSOA FÍSICA                                    |   | 175900005807 - RECURSO VINCULADO - AGERSA | Fiscal | 2.000,00            |
| 33903900000 - OUTROS SERVICOS DE TERCEIROS-PESSOA JURIDICA                                    |   | 175900005807 - RECURSO VINCULADO - AGERSA | Fiscal | 19.500,00           |
| <b>Total Projeto/Atividade:</b>   |   |   |        | <b>21.500,00</b>    |
| <b>Total Unidade:</b>   |   |   |        | <b>4.650.251,40</b> |
| <b>Total Órgão:</b>   |   |   |        | <b>4.650.251,40</b> |



**MUNICIPIO DE CACHOEIRO DE ITAPEMIRIM**  
**MUNICIPIO DE CACHOEIRO DE ITAPEMIRIM**  
**ESPIRITO SANTO**  
**27.165.588/0001-90**  
**ANALÍTICO DA DESPESA**  
**ORÇAMENTO DO EXERCÍCIO DE 2023**

| Código | Descrição | Fonte de Recurso | F/S | Valor |
|--------|-----------|------------------|-----|-------|
|--------|-----------|------------------|-----|-------|

|         |   |  |  |  |
|---------|---|--|--|--|
| Órgão   | 72 - INSTITUTO DE PREVIDÊNCIA DO MUNICÍPIO DE CACHOEIRO DE ITAPEMIRIM |  |  |  |
| Unidade | 01 - IPACI  |  |  |  |

|  |  |  |  |  |
|--|--|--|--|--|
| <b>7201.0912208142.192 - APORTE PARA COBERTURA DO DÉFICIT ATUARIAL DO RPPS - IPACI</b> |  |  |  |  |
|--|--|--|--|--|

|   |  |        |            |
|---|--|--------|------------|
| 33919700000 - APORTE PARA COBERTURA DO DÉFICIT ATUARIAL DO RPPS | 180200000000 - RECURSOS VINCULADOS AO RPPS - TAXA DE ADMINISTRAÇÃO | Fiscal | 150.000,00 |
|---|--|--------|------------|

|                                 |  |  |                   |
|---------------------------------|--|--|-------------------|
| <b>Total Projeto/Atividade:</b> |  |  | <b>150.000,00</b> |
|---------------------------------|--|--|-------------------|

|  |  |  |  |  |
|--|--|--|--|--|
| <b>7201.0912272532.187 - GESTÃO ADMINISTRATIVA IPACI</b> |  |  |  |  |
|--|--|--|--|--|

|   |  |        |            |
|---|--|--------|------------|
| 31901100000 - VENCIMENTOS E VANTAGENS FIXAS - PESSOAL CIVIL | 180200000000 - RECURSOS VINCULADOS AO RPPS - TAXA DE ADMINISTRAÇÃO | Fiscal | 594.718,75 |
|---|--|--------|------------|

|   |  |        |            |
|---|--|--------|------------|
| 31901100000 - VENCIMENTOS E VANTAGENS FIXAS - PESSOAL CIVIL | 180200000000 - RECURSOS VINCULADOS AO RPPS - TAXA DE ADMINISTRAÇÃO | Social | 783.381,25 |
|---|--|--------|------------|

|                                    |  |        |            |
|------------------------------------|--|--------|------------|
| 31901300000 - OBRIGAÇÕES PATRONAIS | 180200000000 - RECURSOS VINCULADOS AO RPPS - TAXA DE ADMINISTRAÇÃO | Social | 102.100,00 |
|------------------------------------|--|--------|------------|

|   |  |        |          |
|---|--|--------|----------|
| 31901600000 - OUTRAS DESPESAS VARIÁVEIS - PESSOAL CIVIL | 180200000000 - RECURSOS VINCULADOS AO RPPS - TAXA DE ADMINISTRAÇÃO | Social | 1.000,00 |
|---|--|--------|----------|

|                                   |  |        |          |
|-----------------------------------|--|--------|----------|
| 31909100000 - SENTENÇAS JUDICIAIS | 180200000000 - RECURSOS VINCULADOS AO RPPS - TAXA DE ADMINISTRAÇÃO | Social | 1.000,00 |
|-----------------------------------|--|--------|----------|

|   |  |        |          |
|---|--|--------|----------|
| 31909200000 - DESPESAS DE EXERCÍCIOS ANTERIORES | 180200000000 - RECURSOS VINCULADOS AO RPPS - TAXA DE ADMINISTRAÇÃO | Social | 1.000,00 |
|---|--|--------|----------|

|  |  |        |           |
|--|--|--------|-----------|
| 31909400000 - INDENIZAÇÕES E RESTITUIÇÕES TRABALHISTAS | 180200000000 - RECURSOS VINCULADOS AO RPPS - TAXA DE ADMINISTRAÇÃO | Social | 40.000,00 |
|--|--|--------|-----------|

|   |  |        |        |
|---|--|--------|--------|
| 31909600000 - RESSARCIMENTO DE DESP. DE PESSOAL REQUISITADO | 180200000000 - RECURSOS VINCULADOS AO RPPS - TAXA DE ADMINISTRAÇÃO | Social | 100,00 |
|---|--|--------|--------|

|  |  |        |           |
|--|--|--------|-----------|
| 31911300000 - OBRIGAÇÕES PATRONAIS - OP. INTRA-ORÇAMENTÁRIAS | 180200000000 - RECURSOS VINCULADOS AO RPPS - TAXA DE ADMINISTRAÇÃO | Social | 81.000,00 |
|--|--|--------|-----------|

|  |  |        |            |
|--|--|--------|------------|
| 31919600000 - RESSARCIMENTO DE DESPESAS DE PESSOAL REQUISITADO OP. INTRA-ORÇAME! | 180200000000 - RECURSOS VINCULADOS AO RPPS - TAXA DE ADMINISTRAÇÃO | Social | 340.000,00 |
|--|--|--------|------------|

|                                   |  |        |          |
|-----------------------------------|--|--------|----------|
| 32909100000 - SENTENÇAS JUDICIAIS | 180200000000 - RECURSOS VINCULADOS AO RPPS - TAXA DE ADMINISTRAÇÃO | Social | 5.000,00 |
|-----------------------------------|--|--------|----------|

|                                       |  |        |          |
|---------------------------------------|--|--------|----------|
| 33901400000 - DIARIAS - PESSOAL CIVIL | 180200000000 - RECURSOS VINCULADOS AO RPPS - TAXA DE ADMINISTRAÇÃO | Social | 2.100,00 |
|---------------------------------------|--|--------|----------|

|                                   |  |        |           |
|-----------------------------------|--|--------|-----------|
| 33903000000 - MATERIAL DE CONSUMO | 180200000000 - RECURSOS VINCULADOS AO RPPS - TAXA DE ADMINISTRAÇÃO | Social | 59.400,00 |
|-----------------------------------|--|--------|-----------|

|  |  |        |          |
|--|--|--------|----------|
| 33903300000 - PASSAGENS E DESPESAS COM LOCOMOÇÃO | 180200000000 - RECURSOS VINCULADOS AO RPPS - TAXA DE ADMINISTRAÇÃO | Social | 1.200,00 |
|--|--|--------|----------|

|                                       |  |        |        |
|---------------------------------------|--|--------|--------|
| 33903500000 - SERVIÇOS DE CONSULTORIA | 180200000000 - RECURSOS VINCULADOS AO RPPS - TAXA DE ADMINISTRAÇÃO | Social | 300,00 |
|---------------------------------------|--|--------|--------|

|  |  |        |            |
|--|--|--------|------------|
| 33903600000 - OUTROS SERVIÇOS DE TERCEIROS - PESSOA FÍSICA | 180200000000 - RECURSOS VINCULADOS AO RPPS - TAXA DE ADMINISTRAÇÃO | Social | 143.100,00 |
|--|--|--------|------------|

|  |  |        |            |
|--|--|--------|------------|
| 33903900000 - OUTROS SERVIÇOS DE TERCEIROS-PESSOA JURIDICA | 180200000000 - RECURSOS VINCULADOS AO RPPS - TAXA DE ADMINISTRAÇÃO | Social | 387.300,00 |
|--|--|--------|------------|

|   |  |        |            |
|---|--|--------|------------|
| 33904000000 - SERVIÇOS DE TECNOLOGIA DA INFORMAÇÃO E COMUNICAÇÃO - PESSOA JURÍD | 180200000000 - RECURSOS VINCULADOS AO RPPS - TAXA DE ADMINISTRAÇÃO | Social | 261.000,00 |
|---|--|--------|------------|

|                                   |  |        |            |
|-----------------------------------|--|--------|------------|
| 33904600000 - AUXILIO-ALIMENTAÇÃO | 180200000000 - RECURSOS VINCULADOS AO RPPS - TAXA DE ADMINISTRAÇÃO | Social | 126.000,00 |
|-----------------------------------|--|--------|------------|

|  |  |        |           |
|--|--|--------|-----------|
| 33904700000 - OBRIGAÇÕES TRIBUTARIAS E CONTRIBUTIVAS | 180200000000 - RECURSOS VINCULADOS AO RPPS - TAXA DE ADMINISTRAÇÃO | Social | 11.200,00 |
|--|--|--------|-----------|

|   |  |        |          |
|---|--|--------|----------|
| 33909200000 - DESPESAS DE EXERCÍCIOS ANTERIORES | 180200000000 - RECURSOS VINCULADOS AO RPPS - TAXA DE ADMINISTRAÇÃO | Social | 2.000,00 |
|---|--|--------|----------|

|   |  |        |           |
|---|--|--------|-----------|
| 33909300000 - INDENIZAÇÕES E RESTITUIÇÕES | 180200000000 - RECURSOS VINCULADOS AO RPPS - TAXA DE ADMINISTRAÇÃO | Social | 10.000,00 |
|---|--|--------|-----------|

|   |  |        |        |
|---|--|--------|--------|
| 33919200000 - DESPESAS DE EXERCÍCIOS ANTERIORES - INTRA-ORÇAMENTÁRIO; | 180200000000 - RECURSOS VINCULADOS AO RPPS - TAXA DE ADMINISTRAÇÃO | Social | 100,00 |
|---|--|--------|--------|

|   |  |        |            |
|---|--|--------|------------|
| 44905200000 - EQUIPAMENTO E MATERIAL PERMANENTE | 180200000000 - RECURSOS VINCULADOS AO RPPS - TAXA DE ADMINISTRAÇÃO | Social | 145.400,00 |
|---|--|--------|------------|

|                                 |  |  |                     |
|---------------------------------|--|--|---------------------|
| <b>Total Projeto/Atividade:</b> |  |  | <b>3.098.400,00</b> |
|---------------------------------|--|--|---------------------|

|   |  |  |  |  |
|---|--|--|--|--|
| <b>7201.0912272532.188 - GESTÃO DE INVESTIMENTO IPACI</b> |  |  |  |  |
|---|--|--|--|--|

|                                   |  |        |        |
|-----------------------------------|--|--------|--------|
| 33903000000 - MATERIAL DE CONSUMO | 180200000000 - RECURSOS VINCULADOS AO RPPS - TAXA DE ADMINISTRAÇÃO | Social | 400,00 |
|-----------------------------------|--|--------|--------|

|  |  |        |        |
|--|--|--------|--------|
| 33903600000 - OUTROS SERVIÇOS DE TERCEIROS - PESSOA FÍSICA | 180200000000 - RECURSOS VINCULADOS AO RPPS - TAXA DE ADMINISTRAÇÃO | Social | 100,00 |
|--|--|--------|--------|

|  |  |        |        |
|--|--|--------|--------|
| 33903900000 - OUTROS SERVIÇOS DE TERCEIROS-PESSOA JURIDICA | 180200000000 - RECURSOS VINCULADOS AO RPPS - TAXA DE ADMINISTRAÇÃO | Social | 600,00 |
|--|--|--------|--------|

|                                   |  |        |        |
|-----------------------------------|--|--------|--------|
| 44905100000 - OBRAS E INSTALAÇÕES | 180200000000 - RECURSOS VINCULADOS AO RPPS - TAXA DE ADMINISTRAÇÃO | Social | 400,00 |
|-----------------------------------|--|--------|--------|

|   |  |        |        |
|---|--|--------|--------|
| 44905200000 - EQUIPAMENTO E MATERIAL PERMANENTE | 180200000000 - RECURSOS VINCULADOS AO RPPS - TAXA DE ADMINISTRAÇÃO | Social | 100,00 |
|---|--|--------|--------|

|                                 |  |  |                 |
|---------------------------------|--|--|-----------------|
| <b>Total Projeto/Atividade:</b> |  |  | <b>1.600,00</b> |
|---------------------------------|--|--|-----------------|

|   |  |  |  |  |
|---|--|--|--|--|
| <b>7201.0912272532.189 - MANUTENÇÃO DA CERTIFICAÇÃO DAS BOAS PRÁTICAS ADMINISTRATIVAS</b> |  |  |  |  |
|---|--|--|--|--|





**MUNICÍPIO DE CACHOEIRO DE ITAPEMIRIM**  
**MUNICÍPIO DE CACHOEIRO DE ITAPEMIRIM**  
**ESPIRITO SANTO**  
**27.165.588/0001-90**  
**ANALÍTICO DA DESPESA**  
**ORÇAMENTO DO EXERCÍCIO DE 2023**

| Código   | Descrição   | Fonte de Recurso  | F/S    | Valor                   |
|--|---|---|--------|-------------------------|
| Órgão  | 72 - INSTITUTO DE PREVIDÊNCIA DO MUNICÍPIO DE CACHOEIRO DE ITAPEMIRIM |   |        |                         |
| Unidade  | 01 - IPACI  |   |        |                         |
| 33901400000  | DIARIAS - PESSOAL CIVIL   | 18020000000 - RECURSOS VINCULADOS AO RPPS - TAXA DE ADMINISTRAÇÃO             | Social | 80.000,00               |
| 33903000000  | MATERIAL DE CONSUMO   | 18020000000 - RECURSOS VINCULADOS AO RPPS - TAXA DE ADMINISTRAÇÃO             | Social | 50.000,00               |
| 33903300000  | PASSAGENS E DESPESAS COM LOCOMOÇÃO                                    | 18020000000 - RECURSOS VINCULADOS AO RPPS - TAXA DE ADMINISTRAÇÃO             | Social | 100.000,00              |
| 33903500000  | SERVICOS DE CONSULTORIA   | 18020000000 - RECURSOS VINCULADOS AO RPPS - TAXA DE ADMINISTRAÇÃO             | Social | 110.000,00              |
| 33903600000  | OUTROS SERVICOS DE TERCEIROS - PESSOA FÍSICA                          | 18020000000 - RECURSOS VINCULADOS AO RPPS - TAXA DE ADMINISTRAÇÃO             | Social | 130.000,00              |
| 33903900000  | OUTROS SERVICOS DE TERCEIROS-PESSOA JURIDICA                          | 18020000000 - RECURSOS VINCULADOS AO RPPS - TAXA DE ADMINISTRAÇÃO             | Social | 170.000,00              |
| 44905200000  | EQUIPAMENTO E MATERIAL PERMANENTE                                     | 18020000000 - RECURSOS VINCULADOS AO RPPS - TAXA DE ADMINISTRAÇÃO             | Social | 10.000,00               |
| <b>Total Projeto/Atividade:</b>  |   |   |        | <b>650.000,00</b>       |
| <b>7201.0927272522.185 - CONCESSÃO DE BENEFÍCIOS PREVIDENCIÁRIOS - EXECUTIVO</b>   |   |   |        |                         |
| 31900100000  | APOSENTADORIAS DO RPPS, RESERVA REMUNERADA E REFORMAS                 | 18000000999 - RECURSOS VINCULADOS AO RPPS - FUNDO EM CAPITALIZAÇÃO (PLANO PRI | Social | 44.000.000,00           |
| 31900300000  | PENSÕES DO RPPS E DO MILITAR  | 18000000999 - RECURSOS VINCULADOS AO RPPS - FUNDO EM CAPITALIZAÇÃO (PLANO PRI | Social | 11.000.000,00           |
| 31909100000  | SENTENÇAS JUDICIAIS   | 18000000999 - RECURSOS VINCULADOS AO RPPS - FUNDO EM CAPITALIZAÇÃO (PLANO PRI | Social | 2.550.000,00            |
| 33908600000  | COMPENSAÇÕES A REGIMES DE PREVIDENCIA                                 | 18000000999 - RECURSOS VINCULADOS AO RPPS - FUNDO EM CAPITALIZAÇÃO (PLANO PRI | Social | 500.000,00              |
| 33909100000  | SENTENÇAS JUDICIAIS   | 18000000999 - RECURSOS VINCULADOS AO RPPS - FUNDO EM CAPITALIZAÇÃO (PLANO PRI | Social | 500.000,00              |
| 33919300000  | INDENIZAÇÕES E RESTITUIÇÕES - INTRA-ORÇAMENTÁRIO                      | 18000000999 - RECURSOS VINCULADOS AO RPPS - FUNDO EM CAPITALIZAÇÃO (PLANO PRI | Social | 300.000,00              |
| <b>Total Projeto/Atividade:</b>  |   |   |        | <b>58.850.000,00</b>    |
| <b>7201.0927272522.186 - CONCESSÃO DE BENEFÍCIOS PREVIDENCIÁRIOS - LEGISLATIVO</b> |   |   |        |                         |
| 31900100000  | APOSENTADORIAS DO RPPS, RESERVA REMUNERADA E REFORMAS                 | 18000000000 - RECURSOS VINCULADOS AO RPPS - FUNDO EM CAPITALIZAÇÃO (PLANO PRI | Social | 3.500.000,00            |
| 31900300000  | PENSÕES DO RPPS E DO MILITAR  | 18000000000 - RECURSOS VINCULADOS AO RPPS - FUNDO EM CAPITALIZAÇÃO (PLANO PRI | Social | 550.000,00              |
| 31909100000  | SENTENÇAS JUDICIAIS   | 18000000000 - RECURSOS VINCULADOS AO RPPS - FUNDO EM CAPITALIZAÇÃO (PLANO PRI | Social | 360.000,00              |
| <b>Total Projeto/Atividade:</b>  |   |   |        | <b>4.410.000,00</b>     |
| <b>7201.9999799993.009 - RESERVA DO RPPS - IPACI</b>                               |   |   |        |                         |
| 99999900000  | RESERVA DE CONTINGÊNCIA / RESERVA DO RPPS;                            | 18000000000 - RECURSOS VINCULADOS AO RPPS - FUNDO EM CAPITALIZAÇÃO (PLANO PRI | Social | 13.064.160,00           |
| 99999900000  | RESERVA DE CONTINGÊNCIA / RESERVA DO RPPS;                            | 18000000999 - RECURSOS VINCULADOS AO RPPS - FUNDO EM CAPITALIZAÇÃO (PLANO PRI | Social | 20.000.000,00           |
| <b>Total Projeto/Atividade:</b>  |   |   |        | <b>33.064.160,00</b>    |
| <b>7201.9999999993.008 - RESERVA DE CONTINGENCIA-IPACI</b>                         |   |   |        |                         |
| 99999900000  | RESERVA DE CONTINGÊNCIA / RESERVA DO RPPS;                            | 18000000000 - RECURSOS VINCULADOS AO RPPS - FUNDO EM CAPITALIZAÇÃO (PLANO PRI | Social | 1.000.000,00            |
| 99999900000  | RESERVA DE CONTINGÊNCIA / RESERVA DO RPPS;                            | 18000000999 - RECURSOS VINCULADOS AO RPPS - FUNDO EM CAPITALIZAÇÃO (PLANO PRI | Social | 2.000.000,00            |
| <b>Total Projeto/Atividade:</b>  |   |   |        | <b>3.000.000,00</b>     |
| <b>Total Unidade:</b>  |   |   |        | <b>103.224.160,00</b>   |
| <b>Total Órgão:</b>  |   |   |        | <b>103.224.160,00</b>   |
| <b>Total Geral:</b>  |   |   |        | <b>1.060.000.000,00</b> |
| <b>Total Intra-Orçamentário</b>  |   |   |        | <b>51.837.109,64</b>    |
| <b>Total Líquido:</b>  |   |   |        | <b>1.008.162.890,36</b> |



**MUNICÍPIO DE CACHOEIRO DE ITAPEMIRIM**  
**MUNICÍPIO DE CACHOEIRO DE ITAPEMIRIM**  
**ESPIRITO SANTO**  
**27.165.588/0001-90**  
**ANALÍTICO DA DESPESA**  
**ORÇAMENTO DO EXERCÍCIO DE 2023**

| Código | Descrição | Fonte de Recurso | F/S | Valor |
|--------|-----------|------------------|-----|-------|
|        |           |                  |     |       |

**DECRETO Nº 32.512**

**O PREFEITO DO MUNICÍPIO DE CACHOEIRO DE ITAPEMIRIM**, Estado do Espírito Santo, no uso das atribuições legais, tendo em vista o que consta do Processo Digital nº 79906/2022, da SEME,

**RESOLVE:**

**Art. 1º** Exonerar, a pedido, do cargo de **Gestor** da respectiva Unidade de Ensino Municipal, a servidora municipal abaixo mencionada, *a partir de 31 de dezembro de 2022*, conforme segue:

| Gestor Escolar        | Unidade de Ensino   | Categoria |
|-----------------------|---------------------|-----------|
| Cristiane Breda Ramos | EMEB "Monte Alegre" | 5ª        |

**Art. 2º** Revogam-se as disposições em contrário.

Cachoeiro de Itapemirim/ES, 29 de dezembro de 2022.

**VICTOR DA SILVA COELHO**  
Prefeito

**DECRETO Nº 32.513**

**RECONHECE COMO PATRIMÔNIO VIVO DE CACHOEIRO DE ITAPEMIRIM, MESTRE DA CULTURA POPULAR, CONFORME ARTIGOS 16 E 17 DA LEI MUNICIPAL Nº 7.728, DE 30 DE SETEMBRO DE 2019 E DÁ OUTRAS PROVIDÊNCIAS.**

**O PREFEITO DO MUNICÍPIO DE CACHOEIRO DE ITAPEMIRIM, ESTADO DO ESPÍRITO SANTO**, no uso de suas atribuições legais,

**DECRETA:**

**Art. 1º** Fica reconhecido para fins de registro como Patrimônio Vivo de Cachoeiro de Itapemirim – ES, conforme dispõe os artigos 16 e 17 da Lei Municipal nº 7.728, de 30/09/2019, as pessoas naturais abaixo relacionada:

**I** – Cypriano Junior;

**II** - José Luiz dos Santos Brum - "Mestre Feijoada".

**Art. 2º** Este Decreto entra em vigor na data de sua publicação, revogadas as disposições em contrário.

Cachoeiro de Itapemirim/ES, 29 de dezembro de 2022.

**VICTOR DA SILVA COELHO**  
Prefeito

**DECRETO Nº 32.514**

**O PREFEITO DO MUNICÍPIO DE CACHOEIRO DE ITAPEMIRIM**, Estado do Espírito Santo, no uso de suas atribuições legais,

**RESOLVE:**

**Art. 1º** Exonerar os servidores abaixo relacionados, dos respectivos cargos em comissão, lotados nas Secretarias Municipais descritas, *em 31 de dezembro de 2022*, conforme segue:

| SERVIDOR                           | CARGO EM COMISSÃO  | PADRÃO | LOTAÇÃO |
|------------------------------------|--|--------|---------|
| Cláudia Aparecida Ferrari Sabadini | Coordenadora Executiva de Comunicação institucional                | CE 1   | SEMGOV  |
| Edgar Fiorin Bissa                 | Coordenador Especial de Gestão                                     | CE 2   | SEMGOV  |
| Isabela Lázaro Araujo              | Assessora Técnica de Nivel Médio                                   | C 5    | SEMGOV  |
| Kaio Humberto Silveira da Silva    | Coordenador Especial de Infraestrutura                             | CE 2   | SEMGOV  |
| Paulo José de Miranda              | Secretário Municipal de Agricultura                                | AP     | SEMAG   |
| Luana Cristina da Silva Fonseca    | Secretária Municipal de Meio Ambiente                              | AP     | SEMMA   |
| Maele Barbieri Blunck              | Subsecretária de Gestão Ambiental                                  | CE 3   | SEMMA   |
| Mary Janes Ferreira de Moraes      | Assessora Técnica de Nivel Médio                                   | C 5    | SEMAG   |
| Ana Dalva Pancine de Albuquerque   | Gerente Administrativa   | C 2    | SEMUI   |
| Izabel Cristina Mendes Luiz        | Assessora Técnica de Nivel Médio                                   | C 5    | SEMUI   |
| Romário Corrêa Miranda             | Secretário Municipal de Interior                                   | AP     | SEMUI   |
| Elio Carlos Silva de Miranda       | Coordenador Executivo de Defesa Civil                              | CE 1   | SEMSEG  |
| Carolina Pastore Cansi             | Gerente Administrativa   | C 2    | SEMAD   |
| Bruna Couto Brandão                | Consultora Interna   | CE 5   | SEMO    |
| Fernanda da Silva Brito            | Consultora Interna   | CE 5   | SEMCULT |
| Ivanélia Moraes Lins               | Gerente de Eventos e Patrimônio Imaterial                          | C 2    | SEMCULT |
| Luan Louzada Castro                | Assessor Técnico de Nivel Médio                                    | C 5    | SEMCULT |
| Gilberto Garcia de Oliveira        | Assessor Técnico de Nivel Médio                                    | C 5    | SEMCULT |
| Francisco Inácio Daróz             | Secretário Municipal de Segurança                                  | AP     | SEMSEG  |
| Wellington Ribeiro Dias            | Gerente de Planejamento Operacional                                | C 2    | SEMUI   |
| Geraldo Antônio Fernandes          | Gerente de Prevenção e Mobilização                                 | C 2    | SEMSEG  |
| Amarildo de Almeida Furiê          | Coordenador de Equipes de Limpeza                                  | C 4    | SEMUI   |
| Anne Katery Gomes Silva            | Gerente Adjunta de Tecnologia da Informação                        | C 1    | SEMFA   |
| Liene Caroline Ferreira Lima       | Gerente Administrativa   | C 2    | SEMDEC  |
| Rafael Santos Jordaim              | Gerente de Indústria, Comércio e Serviços                          | C 2    | SEMDEC  |
| Manuela Fabiano dos Santos         | Gerente de Resíduos Sólidos  | C 2    | SEMMA   |
| Rosiane Inês Sieiro                | Gerente Administrativa   | C 2    | SEMMA   |
| Alexandre Gregio Gasparini         | Consultor Interno  | CE 5   | SEMDEC  |
| Alexandro da Vitória               | Secretário Municipal de Urbanismo, Mobilidade e Cidade Inteligente | AP     | SEMURB  |
| Aline Grolla                       | Gerente Adjunta de Gestão Administrativa                           | C 1    | SEMURB  |
| Leandro Moreira Mascarello         | Gerente do Ciência, Tecnologia e Empreendedorismo                  | C 2    | SEMDEC  |

|                                |  |      |        |
|--------------------------------|--|------|--------|
| Mikhael Soares Pereira         | Subsecretário de Micro e Pequena Empresa e Empreendedorismo    | CE 3 | SEMDEC |
| Altair Carrasco de Souza       | Gerente Adjunto de Planejamento Urbano                         | C 1  | SEMURB |
| Andressa Colombiano Louzada    | Coordenadora Executiva de Desenvolvimento Econômico            | CE 1 | SEMDEC |
| Israel Blanco Braz de Souza    | Coordenador Executivo de Cidade Inteligente, Concessões e PPPs | CE 1 | SEMURB |
| Juan Batista Costa Ferreira    | Coordenador Especial de Mobilidade                             | CE 2 | SEMURB |
| Luiz Felipe Imenes de Mendonça | Coordenador Executivo em Planejamento e Controle Urbano        | CE 1 | SEMURB |
| Solimar Ferreira Símplicio     | Subsecretário de infraestrutura                                | CE 3 | SEMUI  |

**Art. 2º** Revogam-se as disposições em contrário.

Cachoeiro de Itapemirim/ES, 29 de dezembro de 2022.

**VICTOR DA SILVA COELHO**  
Prefeito

**DECRETO Nº 32.515**

**DISPÕE SOBRE A ALTERAÇÃO DA ESTRUTURA ADMINISTRATIVA BÁSICA DA PREFEITURA MUNICIPAL DE CACHOEIRO DE ITAPEMIRIM, E DÁ OUTRAS PROVIDÊNCIAS.**

**O PREFEITO DO MUNICÍPIO DE CACHOEIRO DE ITAPEMIRIM**, Estado do Espírito Santo, no uso de suas atribuições legais,

**DECRETA:**

**Art 1º** Nos termos do artigo 18 da Lei Municipal nº 7940, de 10 de março de 2022, ficam alterados cargos em comissão da Estrutura Administrativa Básica da Prefeitura Municipal de Cachoeiro de Itapemirim, com a agregação, transformação, remanejamento e modificação de nomenclatura de unidades administrativas, nos moldes deste Decreto.

**Art. 2º** Ficam remanejados cargos em comissão entre as Secretarias Municipais constantes da Estrutura Administrativa Básica da Prefeitura Municipal de Cachoeiro de Itapemirim, conforme consta nos incisos a seguir:

**I** – Da SEMGOV para a SEMAD: Coordenador Especial de Apoio, Padrão CE 2;

**II** – Da SEMGOV para a SEMFA: Subsecretário de Captação de Recursos, Padrão CE 3;

**III** – Da SEMURB para a SEMFA: Coordenador Executivo de Cidade Inteligente, Concessões e PPPs, Padrão CE 1, que passa a denominar-se **Coordenador Executivo de Concessões e de Parcerias Público Privadas - PPPs**, Padrão CE 1;

**IV** – Da SEMDEC para a SEMFA: Gerente de Ciência, Tecnologia

e Empreendedorismo, Padrão C 2, que passa a denominar-se **Gerente de Cidades Inteligentes e de Ciência e Tecnologia, Padrão C 2;**

**V** – Da SEMURB para a SEMSEG: Subsecretário de Trânsito, Padrão CE 3, Gerente de Fiscalização e Operação de Trânsito, Padrão C 2, Gerente de Análise, Estatística e de Processamentos de Autos de Infração, Padrão C 2, Gerente de Tráfego, Padrão C 2, Gerente de Educação de Trânsito, Padrão C 2; Coordenador de Controle de Infrações e Recursos, Padrão C 4, Coordenador de Sinalização Viária, Padrão C 4 e Coordenador de Sinalização Semafórica, Padrão C 4.

**Art. 3º** Um cargo de Consultor Interno da Procuradoria Geral do Município, Padrão CE 5, e um cargo de Assessor Técnico de Nível Médio, Padrão C 5, pertencente à Estrutura Administrativa Básica da Prefeitura Municipal de Cachoeiro de Itapemirim, e parte dos resíduos financeiros oriundos do Decreto Municipal nº 31.991/22, ficam agregados, dando origem ao cargo de **Coordenador Especial de Cidades Inteligentes e de Ciência e Tecnologia, Padrão CE 2**, na estrutura organizacional da SEMFA.

**Art. 4º** O cargo de Gerente Administrativo, Padrão C 2, da estrutura organizacional da SEMUI, e um cargo de Assessor Técnico de Nível Médio, Padrão C 5, pertencente à Estrutura Administrativa Básica da Prefeitura Municipal de Cachoeiro de Itapemirim, ficam agregados, dando origem ao cargo de **Gerente Adjunto Administrativo, Padrão C 1**, na estrutura organizacional da SEMAD.

**Art. 5º** O cargo de Gerente Administrativo, Padrão C 2, da Estrutura Organizacional da Secretaria Municipal de Administração passa a denominar-se **Gerente de Apoio Administrativo, Padrão C 2**, na SEMAD.

**Art. 6º** O cargo de Coordenador dos Conselhos Comunitários de Segurança, Padrão C 4, da estrutura organizacional da Secretaria Municipal de Segurança, e um cargo de Assessor Técnico de Nível Médio, Padrão C 5, pertencente à Estrutura Administrativa Básica da Prefeitura Municipal de Cachoeiro de Itapemirim, ficam agregados, dando origem ao cargo de **Gerente dos Conselhos Comunitários de Segurança, Padrão C 2**, na estrutura organizacional da SEMSEG.

**Art. 7º** O cargo de Coordenador Executivo de Comunicação Institucional, Padrão CE 1, da Estrutura Organizacional da Secretaria Municipal de Governo e Planejamento Estratégico, fica transformado em **01 (um) do cargo de Assessor Executivo I, Padrão CE 1**, na SEMGOV.

**Art. 8º** Os cargos de Coordenador Executivo de Planejamento Estratégico, Padrão CE 1, o cargo de Subsecretário de Planejamento Estratégico, Padrão CE 3, o cargo de Gerente Adjunto de Monitoramento e Avaliação de Resultados, Padrão C 1, e o cargo de Gerente Adjunto de Projetos e Atividades, Padrão C 1, ambos da Estrutura Organizacional da Secretaria

Municipal de Governo e Planejamento Estratégico, passam a denominar-se, respectivamente, como **Coordenador Executivo de Planejamento e Projetos Estratégico, Padrão CE 1, Subsecretário de Planejamento, Padrão CE 3, Gerente Adjunto de Monitoramento e Indicadores, Padrão C 1, e Gerente Adjunto de Gestão por Resultados, Padrão C 1**, na SEMGOV.

**Art. 9º** Um cargo de Consultor Interno, Padrão CE 5, pertencente à Estrutura Administrativa Básica da Prefeitura Municipal de Cachoeiro de Itapemirim, fica transformado no cargo de **Gerente Adjunto de Projetos Estruturantes, Padrão C 1**, passando a pertencer à estrutura organizacional da SEMGOV.

**Art. 10.** O cargo de Coordenador Especial de Infraestrutura, Padrão CE 2, da Estrutura Organizacional da Secretaria Municipal de Governo e Planejamento Estratégico, passa a denominar-se **Assessor de Governo, Padrão CE 2**, na SEMGOV.

**Art. 11.** Um cargo de Consultor Interno, Padrão CE 5, um cargo de Assessor Técnico de Nível Médio, Padrão C 5, ambos pertencentes à Estrutura Administrativa Básica da Prefeitura Municipal de Cachoeiro de Itapemirim, o cargo de Coordenador Especial de Gestão, Padrão CE 2, e o cargo de Coordenador de Indicadores de Resultados, Padrão C 4, ambos da estrutura organizacional da Secretaria Municipal de Governo e Planejamento Estratégico, ficam agregados, dando origem ao cargo de **Coordenador Executivo de Gestão, Padrão CE 1** e ao cargo de **Subsecretário de Projetos Estratégicos, Padrão CE 3**, na estrutura organizacional da SEMGOV.

**Art. 12.** A Secretaria Municipal de Desenvolvimento Econômico - SEMDEC, órgão de atuação finalística da Prefeitura Municipal de Cachoeiro de Itapemirim, instituído pela Lei nº 7940/22, passa a denominar-se **Secretaria Municipal de Cidadania, Trabalho e Direitos Humanos - SEMCIT**.

**Art. 13.** Ficam remanejados da estrutura organizacional da Secretaria Municipal de Governo e Planejamento Estratégico - SEMGOV para a estrutura organizacional da Secretaria Municipal de Cidadania, Trabalho e Direitos Humanos - SEMCIT, os cargos em comissão de Coordenador Executivo de Cidadania, Direitos Humanos e Políticas para Mulheres, Padrão CE 1, Subsecretário de Cidadania e Direitos Humanos, Padrão CE 3, Gerente de Direitos Humanos, Padrão C 2, Coordenador de Política de Gênero, Padrão C 4, Coordenador de Igualdade Racial e Atenção à Comunidades Tradicionais, Padrão C 4 e Coordenador de Política para a Juventude e Atenção à Criança, Padrão C 4.

**Art. 14.** Ficam remanejados das estruturas organizacionais das secretarias municipais constantes dos incisos abaixo para a estrutura organizacional da Secretaria Municipal de Urbanismo, Mobilidade e Cidade Inteligente - SEMURB, os seguintes cargos em comissão:

**I - SEMMA:** Subsecretário de Gestão Ambiental, Padrão CE 3,

Subsecretário de Saneamento Básico, Padrão CE 3, Gerente de Recursos Naturais, Padrão C 2, Gerente de Educação Ambiental, Padrão C 2, Gerente de Licenciamento Ambiental, Padrão C 2, Gerente de Fiscalização Ambiental, Padrão C 2, Gerente de Proteção e Bem Estar Animal, Padrão C 2, Gerente de Resíduos Sólidos, Padrão C 2, Gerente de Saneamento Básico, Padrão C 2, Gerente de Gestão e Controle do Fundo, Padrão C 2, Coordenador de Licenciamento Ambiental, Padrão C 4, Coordenador dos Fiscais de Meio Ambiente, Padrão C 4, Coordenador de Coleta Seletiva e Economia Circular, Padrão C 4, Coordenador de Projetos, Padrão C 4, Coordenador de Saneamento Rural, Padrão C 4 e Coordenador do SIMISAB, Padrão C 4;

**II - SEMDEC:** Coordenador Executivo de Desenvolvimento Econômico, Padrão CE 1, Subsecretário de Micro e Pequena Empresa e Empreendedorismo, Padrão CE 3, Gerente de Indústria, Comércio e Serviços, Padrão C 2, Gerente de Logística dos Grandes Projetos, Padrão C 2, Gerente do Aeroporto Municipal, Padrão C 2, Gerente do Centro de Apoio à Micro e Pequena Empresa, Padrão C 2, Gerente de Micro Crédito, Padrão C 2 e Coordenador de Micro Crédito, Padrão C 4.

**§ 1º.** A Secretaria Municipal de Urbanismo, Mobilidade e Cidade Inteligente – SEMURB passa a denominar-se **Secretaria Municipal de Urbanismo, Mobilidade e Desenvolvimento Sustentável – SEMURB**.

**§ 2º.** Os cargos em comissão já pertencentes à Estrutura Organizacional da SEMURB, e aqueles oriundos dos remanejamentos de que trata o caput deste artigo, e de outros realizados neste Decreto, ficam organizados e denominados conforme quadro constante do Anexo I deste Decreto.

**§ 3º.** O cargo de Secretário Municipal de Meio Ambiente, Padrão AP passa a denominar-se **Secretário Executivo de Comunicação, Padrão AP**, e a pertencer à estrutura organizacional da Secretaria Municipal de Governo e Planejamento Estratégico - SEMGOV.

**Art. 15.** As unidades administrativas da Secretaria Municipal de Cultura e Turismo – SEMCULT ficam denominadas conforme quadro constante do Anexo II deste Decreto, em virtude da agregação, transformação e modificação de nomenclatura de cargos em comissão.

**§ 1º.** Um cargo de Consultor Interno, Padrão CE 5, pertencente à Estrutura Administrativa Básica da Prefeitura Municipal de Cachoeiro de Itapemirim, os resíduos financeiros oriundos dos Decretos Municipais nº 32.203/22 e nº 32.436/22, e parte dos resíduos financeiros oriundos dos Decretos Municipais nº 31.991/22 e nº 32.393/22, ficam agregados, dando origem ao cargo de **Subsecretário de Incentivo e Fomento, Padrão CE 3**, conforme consta do Anexo II deste Decreto, passando a pertencer à estrutura organizacional da Secretaria Municipal de Cultura e Turismo – SEMCULT.

**§ 2º.** Dois cargos de Assessor Técnico de Nível Médio, Padrão

C 5, pertencentes à Estrutura Administrativa Básica da Prefeitura Municipal de Cachoeiro de Itapemirim e o cargo de Gerente de Eventos e Patrimônio Imaterial, Padrão C 2, da SEMCULT, ficam agregados, dando origem ao cargo de **Gerente Adjunto de Eventos e Patrimônio Imaterial, Padrão C 1**, e a 01 (uma) vaga do cargo de **Coordenador de Equipamentos Culturais, Padrão C 4**, conforme consta do Anexo II deste Decreto, passando a pertencer à estrutura organizacional da Secretaria Municipal de Cultura e Turismo – SEMCULT.

§ 3º. O cargo de Coordenador de Artes, Padrão C 4, na SEMCULT, fica transformado em 01 (uma) vaga do cargo de **Coordenador de Equipamentos Culturais, Padrão C 4**, conforme consta do Anexo II deste Decreto, pertencente à estrutura organizacional da Secretaria Municipal de Cultura e Turismo – SEMCULT.

**Art. 16.** As unidades administrativas da Secretaria Municipal de Interior – SEMUI, com exceção do cargo de Secretário Municipal de Interior, Padrão AP e do cargo de Gerente Administrativo, Padrão C 2, ficam remanejados para a estrutura organizacional da Secretaria Municipal de Agricultura - SEMAG, órgão de atuação finalística definido pela Lei nº 7940/22, que passa a denominar-se **Secretaria Municipal de Agricultura e Interior – SEMAI**, e ficam denominadas conforme quadro constante do Anexo III deste Decreto, em virtude do remanejamento de cargos em comissão.

**Parágrafo único.** O cargo de Secretário Municipal de Interior, Padrão AP passa a denominar-se **Assessor Especial de Governo, Padrão AP**, e a pertencer à estrutura organizacional da Secretaria Municipal de Governo e Planejamento Estratégico - SEMGOV.

**Art. 17.** A Secretaria Municipal de Segurança - SEMSEG, órgão de atuação finalística da Prefeitura Municipal de Cachoeiro de Itapemirim, instituído pela Lei nº 7940/22, passa a denominar-se **Secretaria Municipal de Segurança e Trânsito - SEMSEG**.

**Art. 18.** O quantitativo do cargo em comissão Consultor Interno da PGM, Padrão CE 5, pertencente à Estrutura Organizacional da Procuradoria Geral do Município – PGM, e dos cargos em comissão de Consultor Interno, Padrão CE 5 e de Assessor Técnico de Nível Médio, Padrão C 5, pertencentes à Estrutura Administrativa Básica da Prefeitura Municipal de Cachoeiro de Itapemirim, em decorrência das alterações promovidas pelo presente Decreto, passam a vigorar conforme a seguir:

| Cargo em comissão               | Quantitativo |
|---------------------------------|--------------|
| Consultor Interno da PGM        | 10           |
| Consultor Interno               | 51           |
| Assessor Técnico de Nível Médio | 102          |

**Art. 19.** Em virtude das alterações promovidas pelo presente Decreto, os conselhos municipais abaixo relacionados passam a ficar vinculados, conforme segue:

**I - Conselho Municipal de Juventude, Conselho Municipal de**

**Promoção da Igualdade Racial, Conselho Municipal dos Direitos da Mulher e Conselho Municipal de Promoção dos Direitos Humanos, passam a ficar vinculados à Secretaria Municipal de Cidadania, Trabalho e Direitos Humanos - SEMCIT;**

**II - Conselho Municipal de Trânsito passa a ficar vinculado à Secretaria Municipal de Segurança e Trânsito - SEMSEG;**

**III - Conselho Consultivo do Monumento Natural do Itabira, Conselho Municipal de Meio Ambiente e Conselho Municipal de Saneamento, passam a ficar vinculados à Secretaria Municipal de Urbanismo, Mobilidade e Desenvolvimento Sustentável - SEMURB;**

**IV - Conselho Municipal de Ciência e Tecnologia passa a ficar vinculado à Secretaria Municipal de Fazenda - SEMFA.**

**Art. 20.** A Junta Administrativa de Recursos e Infrações - JARI passa a ficar vinculada à estrutura organizacional da Secretaria Municipal de Segurança e Trânsito - SEMSEG.

**Art. 21.** Os organogramas da Secretaria Municipal de Governo e Planejamento Estratégico - SEMGOV, da Procuradoria Geral do Município – PGM, da Secretaria Municipal de Fazenda - SEMFA, da Secretaria Municipal de Administração - SEMAD, da Secretaria Municipal de Urbanismo, Mobilidade e Desenvolvimento Sustentável - SEMURB, da Secretaria Municipal de Cidadania, Trabalho e Direitos Humanos - SEMCIT, da Secretaria Municipal de Segurança e Trânsito – SEMSEG, da Secretaria Municipal de Cultura e Turismo – SEMCULT e da Secretaria Municipal de Agricultura e Interior - SEMAI passam a vigorar conforme Anexo IV deste Decreto.

**Art. 22.** Os organogramas da Controladoria Geral do Município – CGM, da Secretaria Municipal de Educação – SEME, da Secretaria Municipal de Saúde – SEMUS, da Secretaria Municipal de Desenvolvimento Social – SEMDES, da Secretaria Municipal de Esporte, Lazer e Qualidade de Vida – SEMESP, da Secretaria Municipal de Obras – SEMO e da Secretaria Municipal de Manutenção e Serviços – SEMMAT permanecem inalterados.

**Art. 23.** O Chefe do Executivo Municipal promoverá através de decreto as exonerações, nomeações e demais adequações necessárias à implantação do disposto neste Decreto, cujas modificações não resultam em aumento de despesa do erário municipal, em conformidade com a legislação em vigor.

**Art. 24.** Este Decreto entra em vigor a partir de 1º de janeiro de 2023, revogadas as disposições em contrário.

Cachoeiro de Itapemirim/ES, 29 de dezembro de 2022.

**VICTOR DA SILVA COELHO**  
**Prefeito**

## ANEXO I

## CARGOS EM COMISSÃO DA ESTRUTURA DA SEMURB

| Secretaria                               | Cargos anteriores  | Padrão                               | Nova Secretaria | Novos cargos  | Padrão |
|--|--|--------------------------------------|-----------------|---|--------|
| SEMURB                                   | Secretário Municipal de Urbanismo, Mobilidade e Cidade Inteligente | AP                                   | SEMURB          | Secretário Municipal de Urbanismo, Mobilidade e Desenvolvimento Sustentável | AP     |
|  | Assessoria Executiva I   | CE 1                                 |                 | Assessoria Executiva I  | CE 1   |
|  | Coordenadoria Executiva em Planejamento e Controle Urbano          | CE 1                                 |                 | Coordenadoria Executiva em Meio Ambiente e Clima                            | CE 1   |
|  | Coordenadoria Especial de Mobilidade                               | CE 2                                 |                 | Coordenadoria Executiva de Desenvolvimento da Cidade                        | CE 1   |
|  | Subsecretaria de Regularização Fundiária e Habitação               | CE 3                                 |                 | Coordenadoria Executiva de Planejamento e Gestão de Infraestrutura          | CE 1   |
|  | Gerência Adjunta de Planejamento Urbano                            | C 1                                  |                 | Coordenadoria Especial de Projetos Estratégicos                             | CE 2   |
|  | Gerência Adjunta de Mobilidade Urbana                              | C 1                                  |                 | Subsecretaria de Recursos Naturais e Saneamento Básico                      | CE 3   |
|  | Gerência Adjunta Gestão Administrativa                             | C 1                                  |                 | Subsecretaria de Uso e Ocupação do Solo                                     | CE 3   |
|  | Gerência de Geoprocessamento                                       | C 2                                  |                 | Subsecretaria de Regularização Fundiária e Habitação                        | CE 3   |
|  | Gerência de Fiscalização de Transportes                            | C 2                                  |                 | Subsecretaria de Apoio ao Empreendedor                                      | CE 3   |
|  | Gerência de Fiscalização de Obras                                  | C 2                                  |                 | Gerência Executiva de Gestão Administrativa, Financeira e Orcamentária      | CE 3   |
|  | Gerência de Fiscalização de Posturas                               | C 2                                  |                 | Gerência Adjunta de Mobilidade Urbana                                       | C 1    |
|  | Gerência de Licenciamento  | C 2                                  |                 | Gerência de Recursos Naturais   | C 2    |
|  | Gerência de Regularização Fundiária                                | C 2                                  |                 | Gerência de Educação Ambiental  | C 2    |
|  | Coordenação de Geoprocessamento                                    | C 4                                  |                 | Gerência de Resíduos Sólidos  | C 2    |
|  | Coordenação dos Fiscais de Transportes                             | C 4                                  |                 | Gerência de Saneamento Básico   | C 2    |
|  | Coordenação dos Fiscais de Obras                                   | C 4                                  |                 | Gerência de Proteção e Bem Estar Animal                                     | C 2    |
| Coordenação dos Fiscais de Meio Ambiente | C 4  | Gerência de Fiscalização de Obras    | C 2             |   |        |
| Coordenação de Licenciamento             | C 4  | Gerência de Fiscalização Ambiental   | C 2             |   |        |
| SEMMA                                    | Subsecretaria de Gestão Ambiental                                  | CE 3                                 | SEMURB          | Gerência de Fiscalização de Posturas  | C 2    |
|  | Subsecretaria de Saneamento Básico                                 | CE 3                                 |                 | Gerência de Licenciamento Urbanístico                                       | C 2    |
|  | Gerência de Recursos Naturais                                      | C 2                                  |                 | Gerência de Licenciamento Ambiental   | C 2    |
|  | Gerência de Educação Ambiental                                     | C 2                                  |                 | Gerência do Aeroporto Municipal   | C 2    |
|  | Gerência de Licenciamento Ambiental                                | C 2                                  |                 | Gerência de Logística dos Grandes Projetos                                  | C 2    |
|  | Gerência de Fiscalização Ambiental                                 | C 2                                  |                 | Gerência de Fiscalização de Transportes                                     | C 2    |
|  | Gerência de Proteção e Bem Estar Animal                            | C 2                                  |                 | Gerência de Geoprocessamento e Estatística                                  | C 2    |
|  | Gerência de Resíduos Sólidos                                       | C 2                                  |                 | Gerência de Regularização Fundiária   | C 2    |
|  | Gerência de Saneamento Básico                                      | C 2                                  |                 | Gerência de Habitação   | C 2    |
|  | Gerência de Gestão e Controle do Fundo                             | C 2                                  |                 | Gerência de Apoio à Indústria, Comércio e Serviços                          | C 2    |
|  | Gerência Administrativa  | C 2                                  |                 | Gerência de Apoio à Micro e Pequena Empresa                                 | C 2    |
|  | Coordenação de Licenciamento Ambiental                             | C 4                                  |                 | Gerência de Crédito   | C 2    |
|  | Coordenação dos Fiscais de Meio Ambiente                           | C 4                                  |                 | Gerência de Gestão e Controle dos Conselhos Fundos                          | C 2    |
|  | Coordenação de Coleta Seletiva E Economia Circular                 | C 4                                  |                 | Coordenação de Coleta Seletiva e Economia Circular                          | C 4    |
|  | Coordenação de Projetos  | C 4                                  |                 | Coordenação de Projetos   | C 4    |
| Coordenação de Saneamento Rural          | C 4  | Coordenação de Saneamento Rural      | C 4             |   |        |
| Coordenação do SIMISAB                   | C 4  | Coordenação de Fiscalização de Obras | C 4             |   |        |
| SEMDEC                                   | Coordenadoria Executiva de Desenvolvimento Econômico               | CE 1                                 | SEMURB          | Coordenação de Fiscalização de Meio Ambiente                                | C 4    |
|  | Subsecretaria de Micro e Pequena Empresa e Empreendedorismo        | CE 3                                 |                 | Coordenação de Fiscalização de Posturas                                     | C 4    |
|  | Gerência de Indústria, Comércio e Serviços                         | C 2                                  |                 | Coordenação de Licenciamento Urbanístico                                    | C 4    |
|  | Gerência de Logística dos Grandes Projetos                         | C 2                                  |                 | Coordenação de Licenciamento Ambiental                                      | C 4    |
|  | Gerência do Aeroporto Municipal                                    | C 2                                  |                 | Coordenação de Fiscalização de Transportes                                  | C 4    |
|  | Gerência do Centro de Apoio à Micro e Pequena Empresa              | C 2                                  |                 | Coordenação de Geoprocessamento   | C 4    |
|  | Gerência de Micro Crédito  | C 2                                  |                 | Coordenação de Micro Crédito  | C 4    |
|  | Coordenação de Micro Crédito                                       | C 4                                  |                 |   |        |

## ANEXO II

## CARGOS EM COMISSÃO DA ESTRUTURA DA SEMCULT

| Secretaria | Cargos anteriores  | Padrão | Nova Secretaria | Novos cargos   | Padrão |
|------------|--|--------|-----------------|--|--------|
| SEMCULT    | Secretário Municipal de Cultura e Turismo  | AP     | SEMCULT         | Secretário Municipal de Cultura e Turismo  | AP     |
|            | Subsecretaria de Turismo   | CE 3   |                 | Subsecretaria de Turismo   | CE 3   |
|            | Subsecretaria de Cultura   | CE 3   |                 | Subsecretaria de Incentivo e Fomento   | CE 3   |
|            | Gerência de Turismo Pedagógico   | C 2    |                 | Subsecretaria de Cultura   | CE 3   |
|            | Gerência de Turismo  | C 2    |                 | Gerência Adjunta de Eventos e Patrimônio Imaterial   | C 1    |
|            | Gerência de Eventos e Patrimônio Imaterial   | C 2    |                 | Gerência de Turismo Pedagógico   | C 2    |
|            | Gerência de Infraestrutura e Equipamentos  | C 2    |                 | Gerência de Turismo e Negócios   | C 2    |
|            | Gerência de Centros Culturais  | C 2    |                 | Gerência de Centros Culturais  | C 2    |
|            | Gerência Administrativa  | C 2    |                 | Gerência de infraestrutura e Equipamentos  | C 2    |
|            | Coordenação de Turismo Rural e Fomento Econômico   | C 4    |                 | Gerência Administrativa  | C 2    |
|            | Coordenação de Artes   | C 4    |                 | Coordenação de Turismo Rural e Fomento Econômico   | C 4    |
|            | (5) Coordenações de Equipamentos Culturais:<br>- Casa dos Braga<br>- Casa de Cultura Roberto Carlos<br>- Biblioteca Municipal<br>- Teatro Municipal<br>- Museu Ferroviário | C 4    |                 | (7) Coordenações de Equipamentos Culturais:<br>- Casa dos Braga<br>- Casa de Cultura Roberto Carlos<br>- Biblioteca Municipal<br>- Teatro Municipal<br>- Museu Ferroviário<br>- Casa da Memória<br>- Arquivo Público | C 2    |

## ANEXO III

## CARGOS EM COMISSÃO DA ESTRUTURA DA SEMAI

| Secretaria | Cargos anteriores   | Padrão | Nova Secretaria | Novos cargos  | Padrão |
|------------|---|--------|-----------------|---|--------|
| SEMAG      | Secretário Municipal de Agricultura                           | AP     | SEMAI           | Secretário Municipal de Agricultura                           | AP     |
|            | Subsecretaria de Agricultura                                  | CE 3   |                 | Subsecretaria de Agricultura                                  | CE 3   |
|            | Gerência de Controle de Abastecimento                         | C 2    |                 | Subsecretaria de Infraestrutura                               | CE 3   |
|            | Gerência de Agricultura                                       | C 2    |                 | Gerência de Controle e Abastecimento                          | C 2    |
|            | Gerência de Serviços de Infraestrutura e Proprietários Rurais | C 2    |                 | Gerência de Agricultura                                       | C 2    |
|            | Gerência do Serviço de Inspeção Municipal                     | C 2    |                 | Gerência de Serviços de Infraestrutura e proprietários Rurais | C 2    |
|            | Gerência de Desenvolvimento Rural                             | C 2    |                 | Gerência do Serviço de Inspeção Municipal                     | C 2    |
|            | Gerência de Abastecimento e Mercados                          | C 2    |                 | Gerência de Desenvolvimento Rural                             | C 2    |
|            | Gerência Administrativa                                       | C 2    |                 | Gerência de Abastecimentos e Mercados                         | C 2    |
| SEMUI      | Subsecretaria de Infraestrutura                               | CE 3   | SEMAI           | Gerência de Conservação e Limpeza                             | C 2    |
|            | Gerência de Conservação e Limpeza                             | C 2    |                 | Gerência de Gestão de Máquinas e Equipamentos                 | C 2    |
|            | Gerência de Gestão de Máquinas e Equipamentos                 | C 2    |                 | Gerência de Planejamento Operacional                          | C 2    |
|            | Gerência de Planejamento Operacional                          | C 2    |                 | Gerência Administrativa                                       | C 2    |
|            | Coordenação de Conservação de Estradas Vicinais               | C 4    |                 | Coordenação de Conservação de Estradas Vicinais               | C 4    |
|            | Coordenação de Equipes de Limpeza                             | C 4    |                 | Coordenação de Equipes de Limpeza                             | C 4    |
|            | Coordenação de Execução de Serviços                           | C 4    |                 | Coordenação de Execução de Serviços                           | C 4    |

**ANEXO IV**

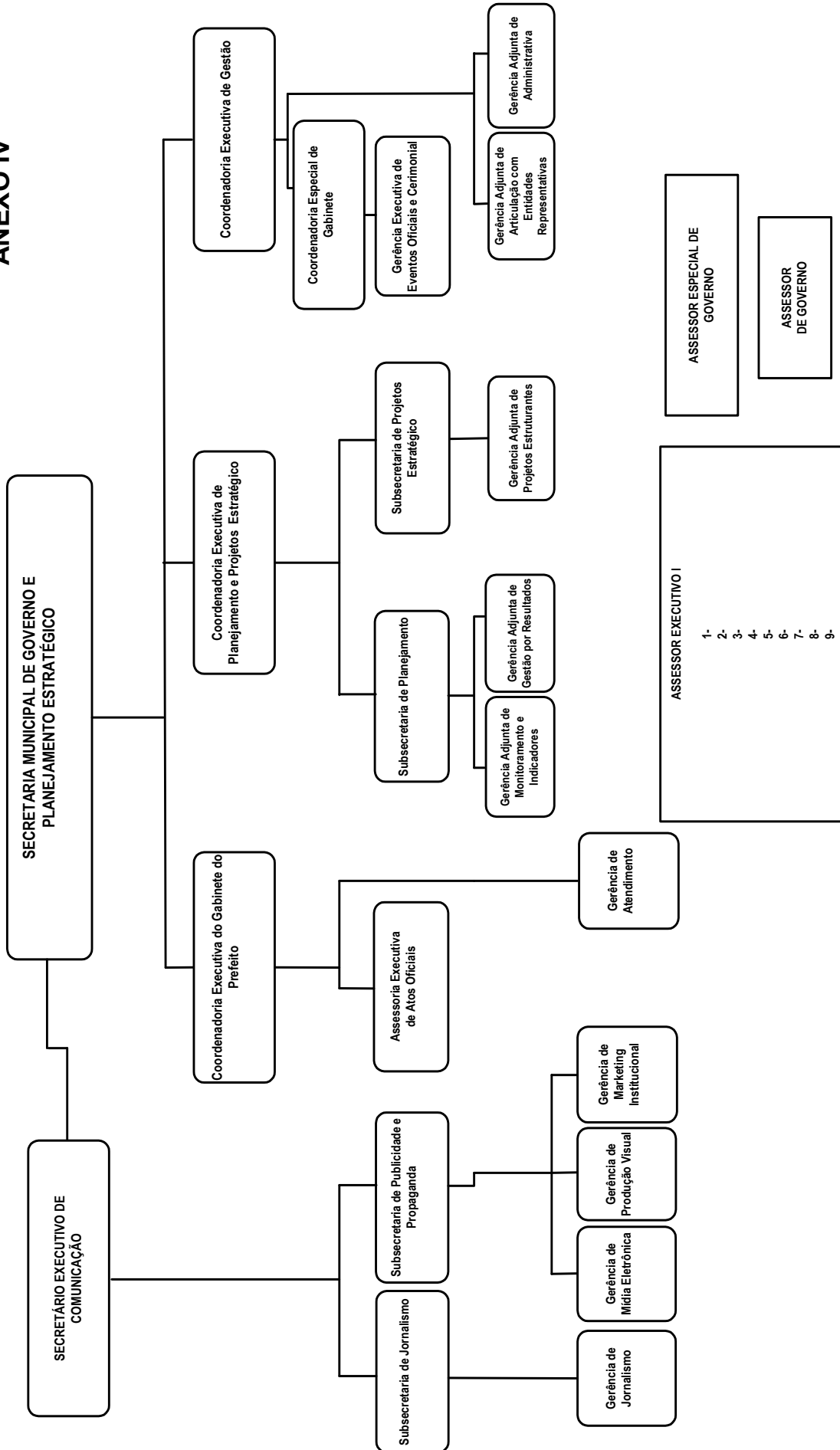



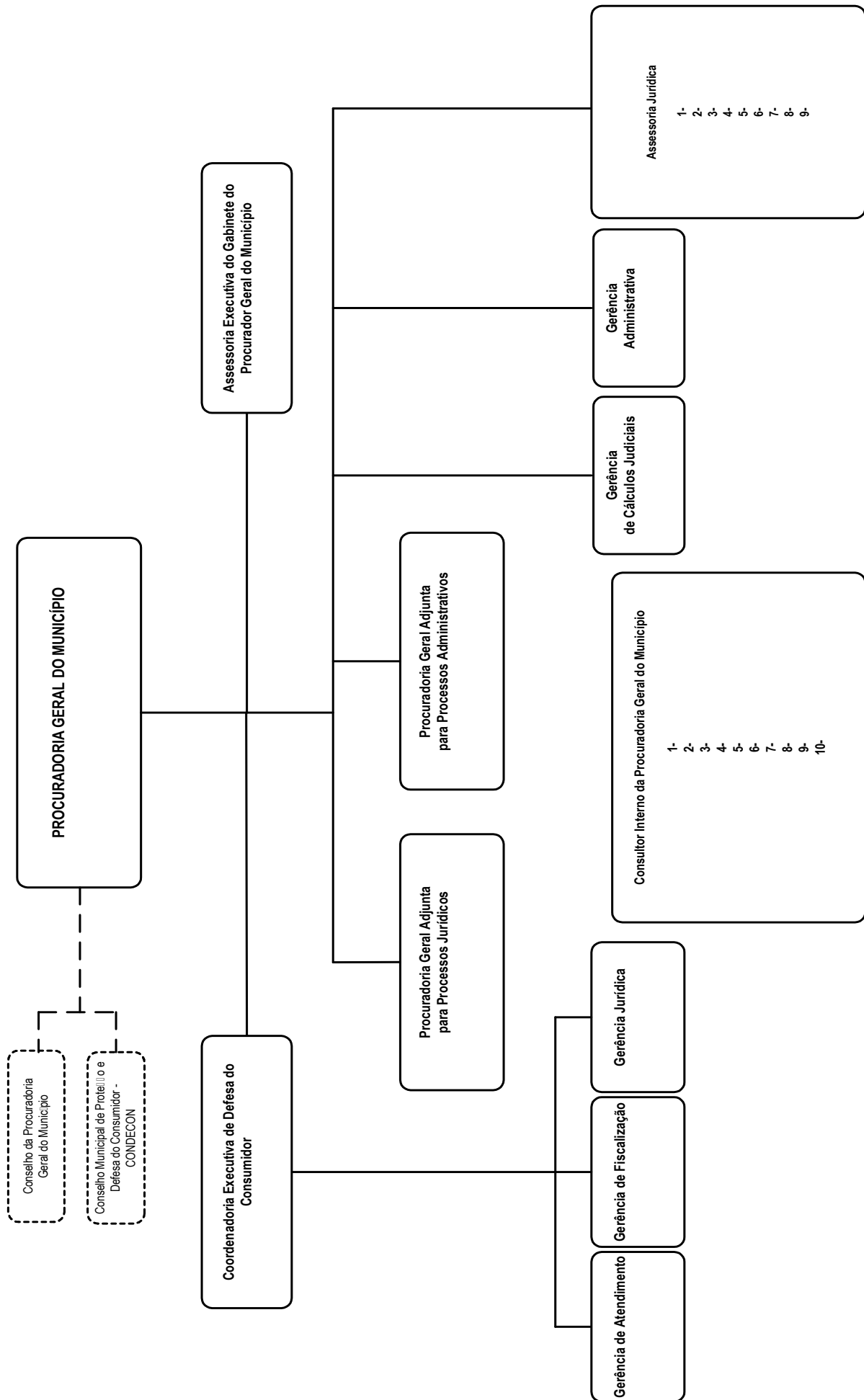

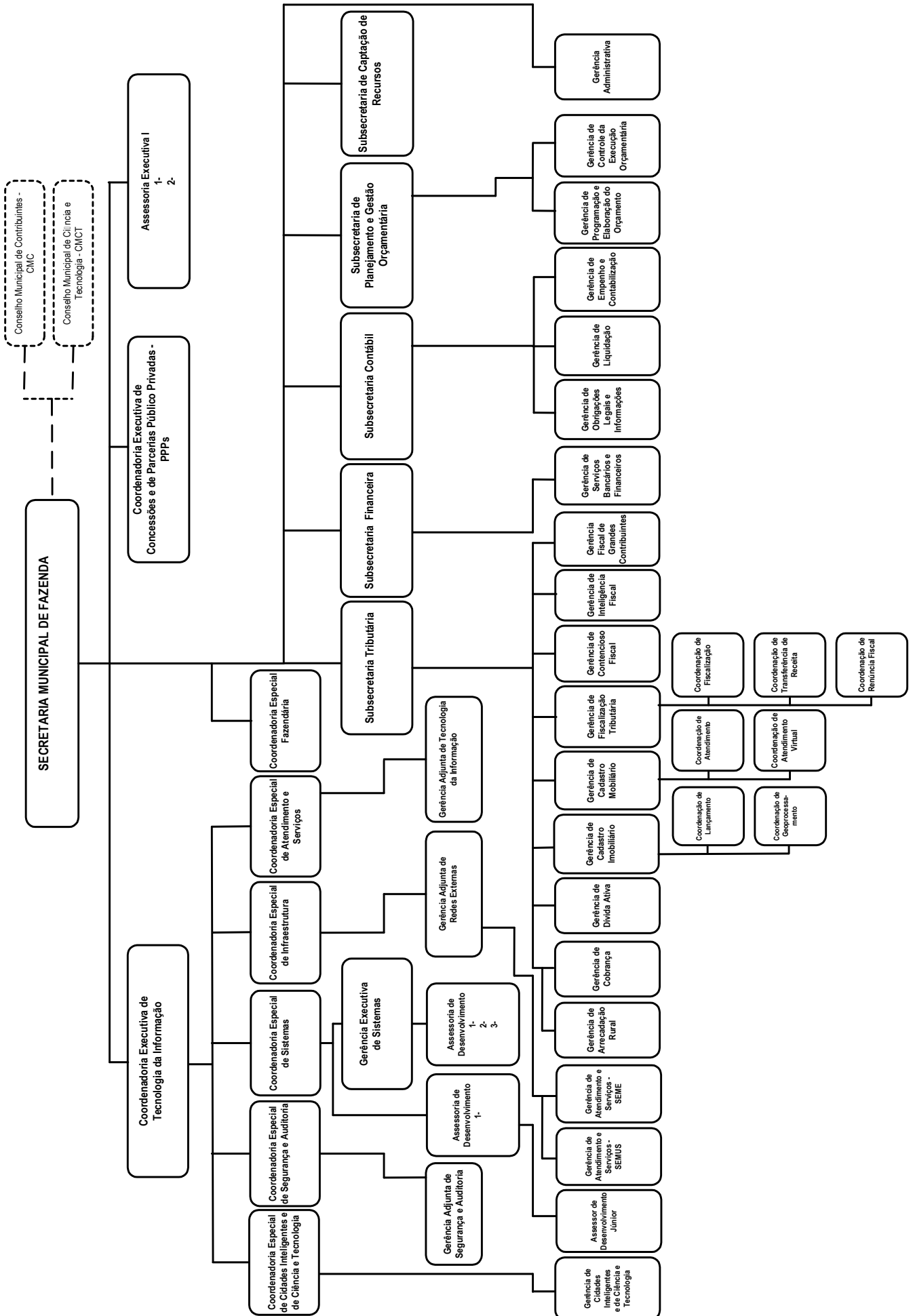

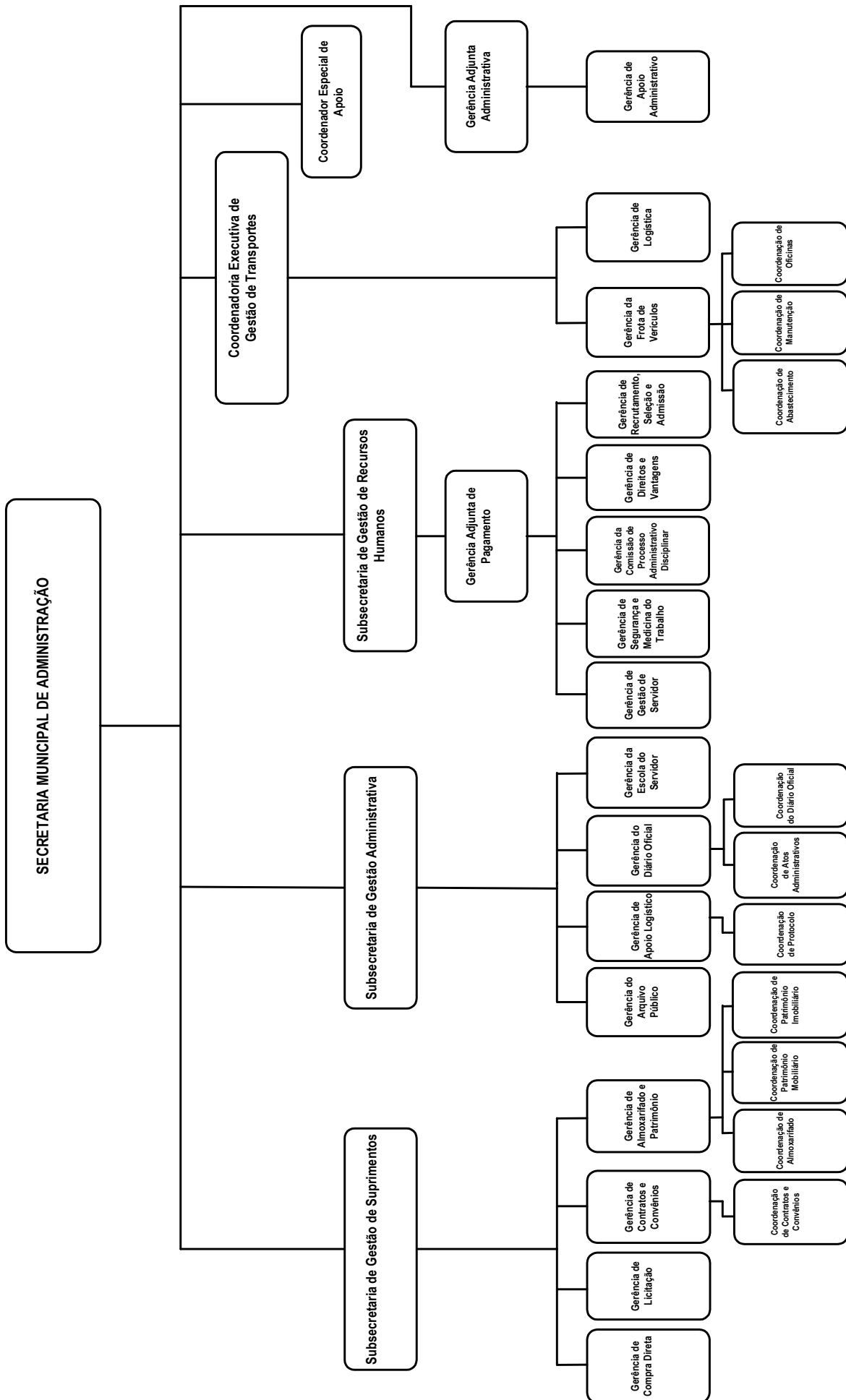

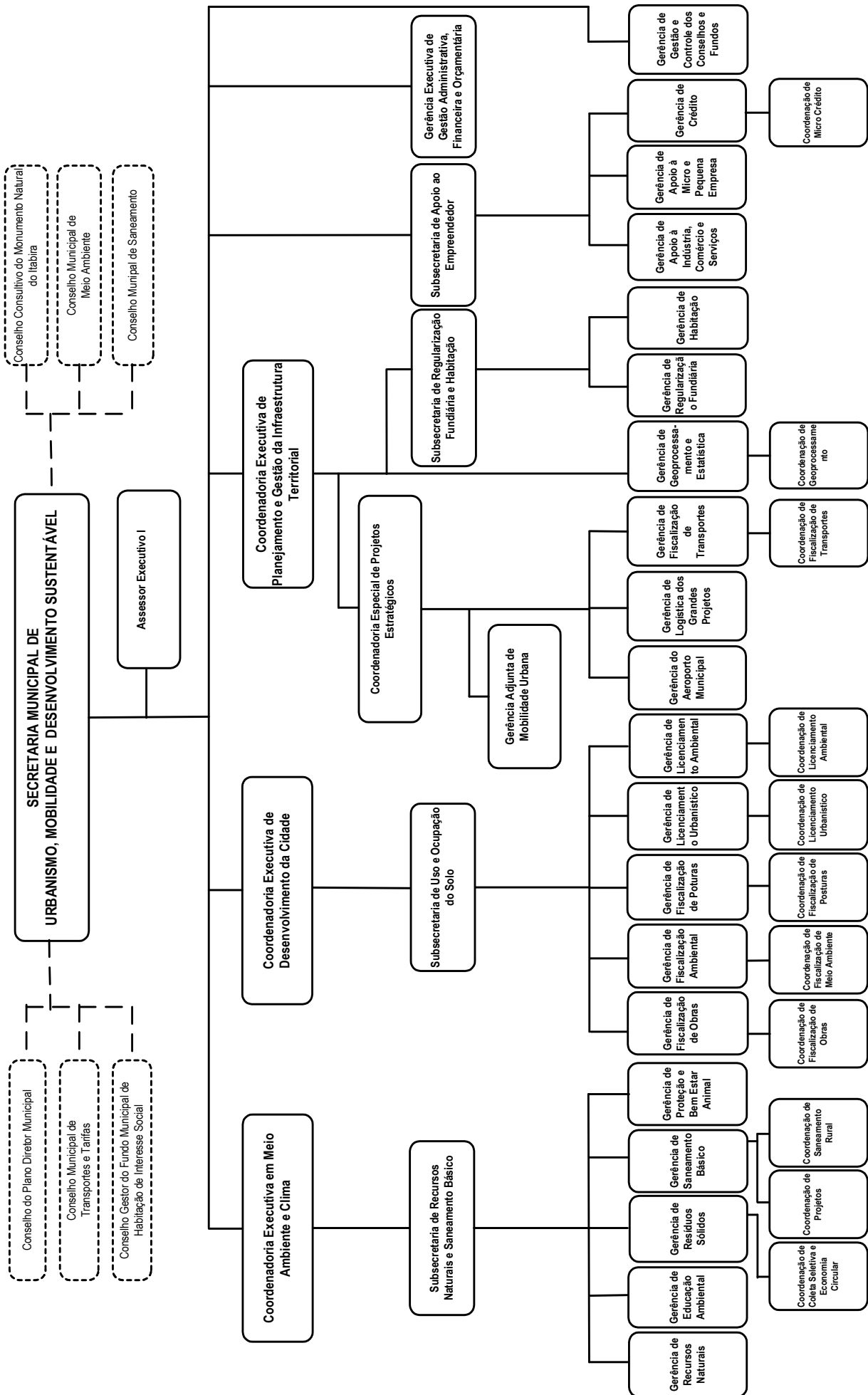

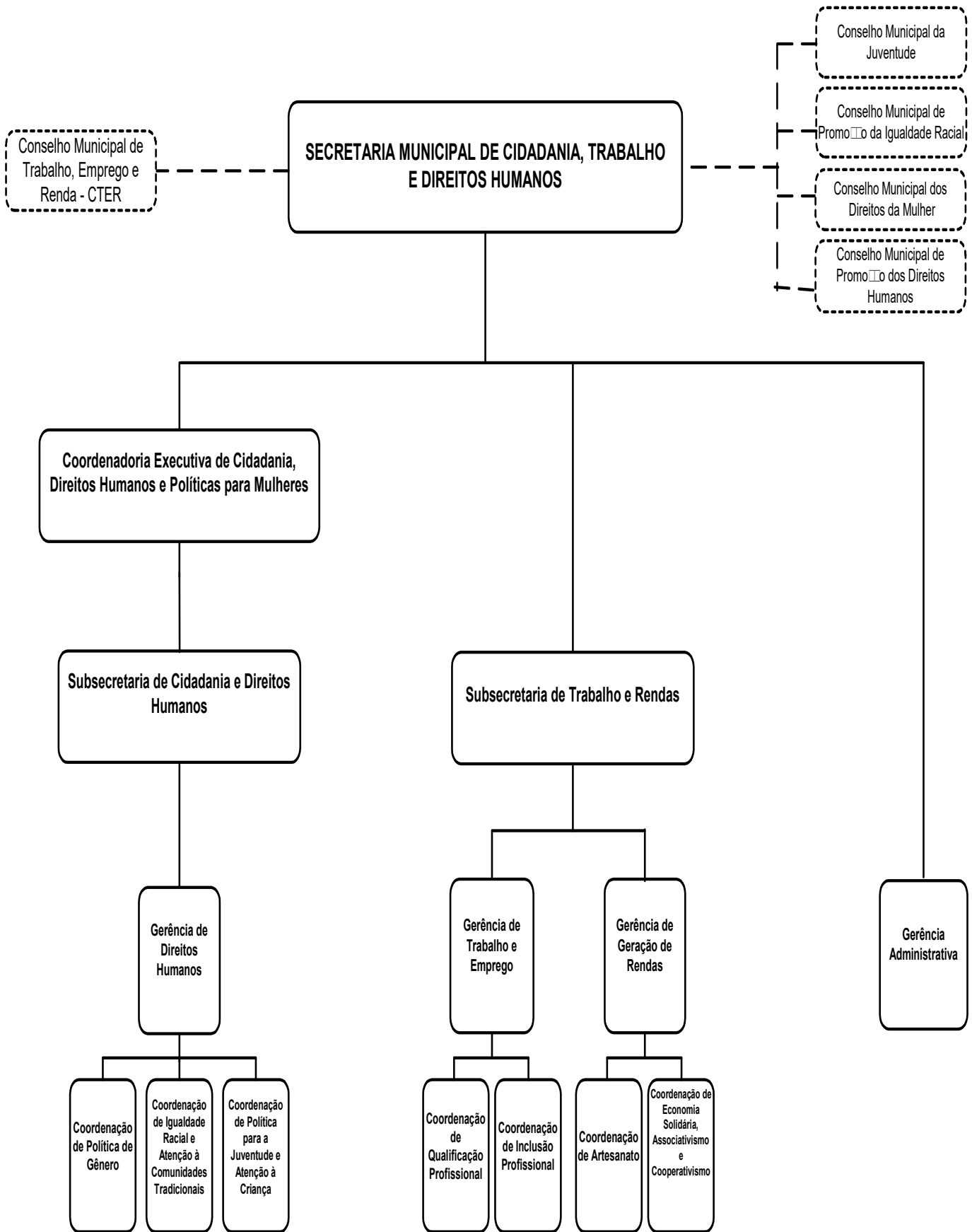

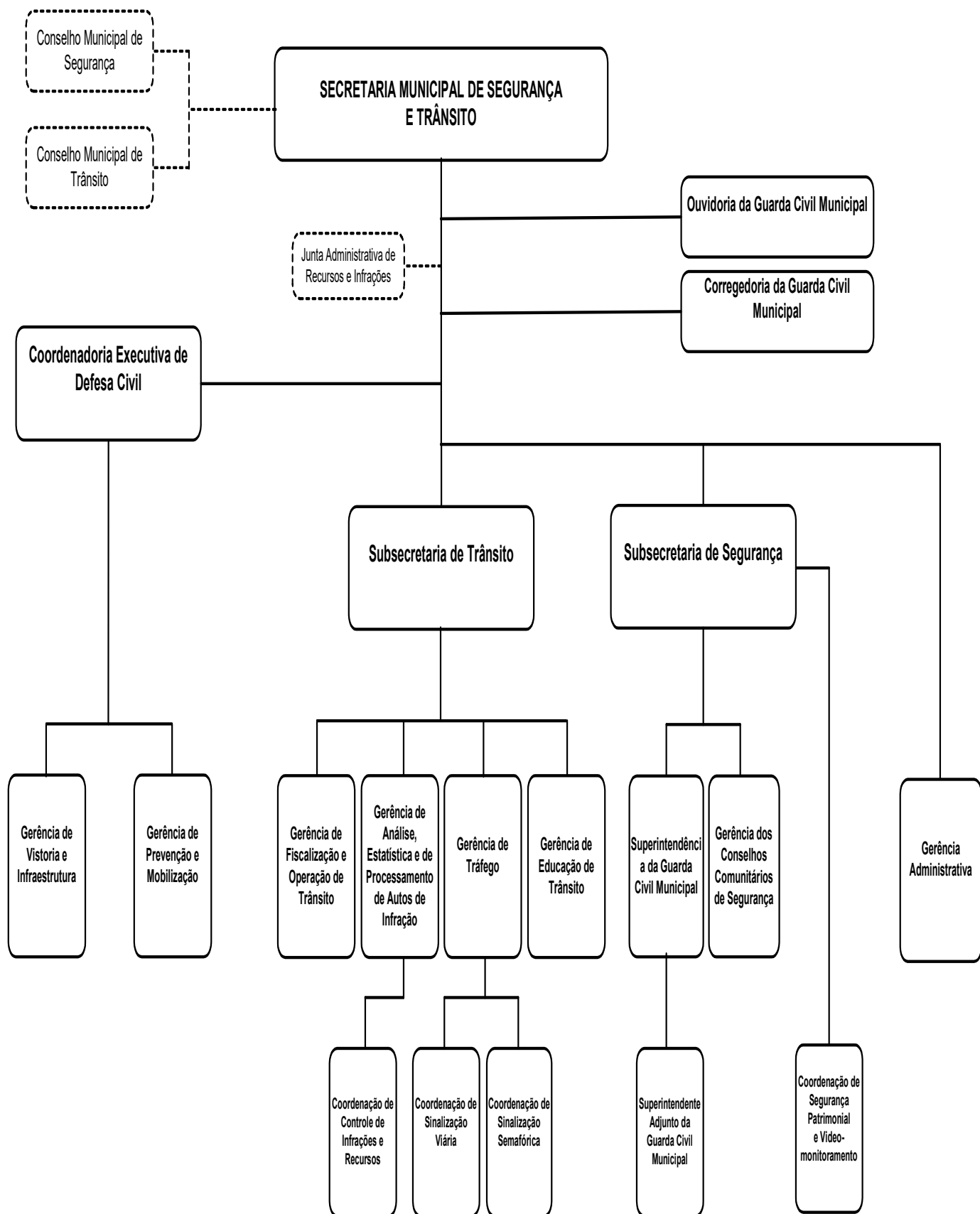

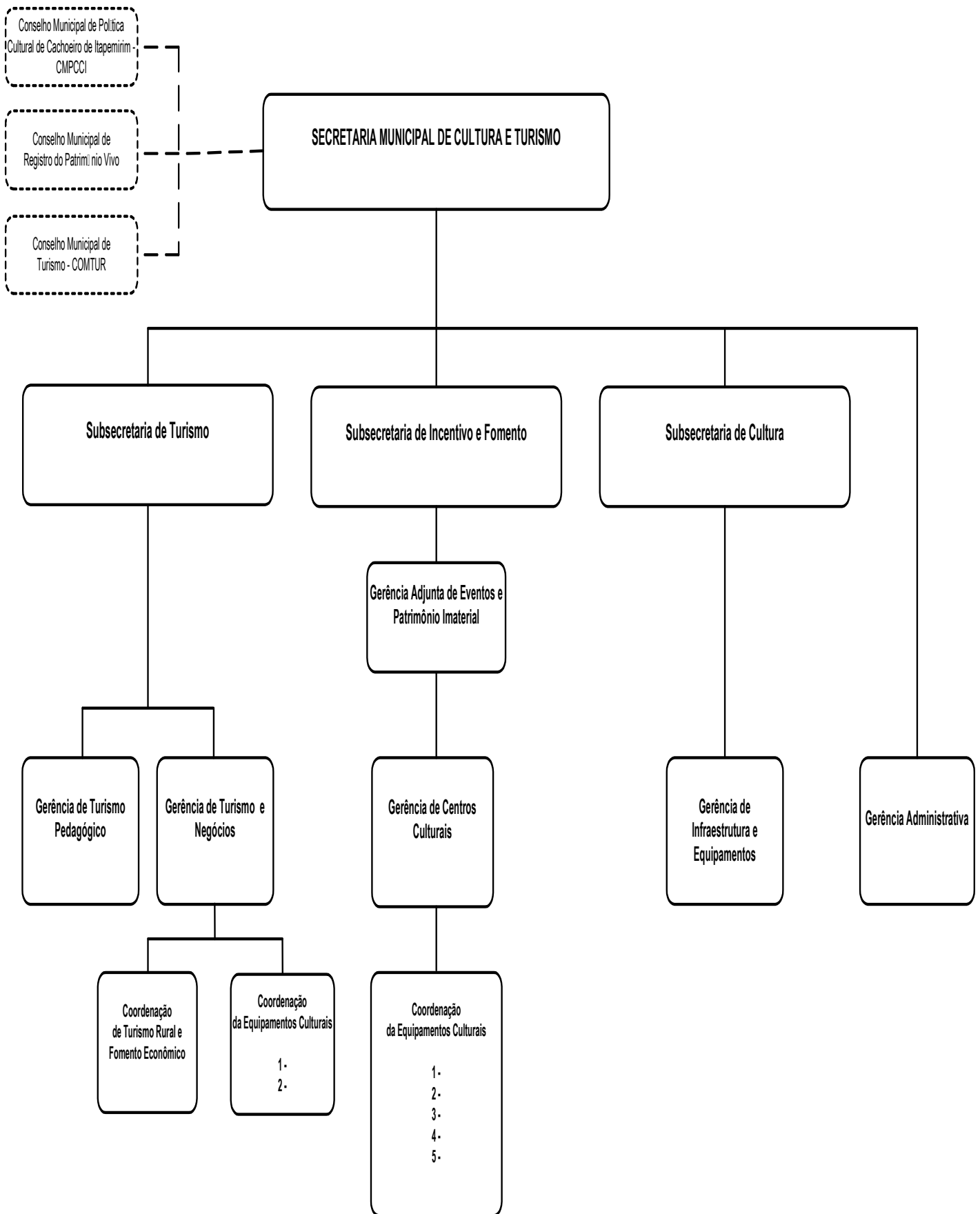

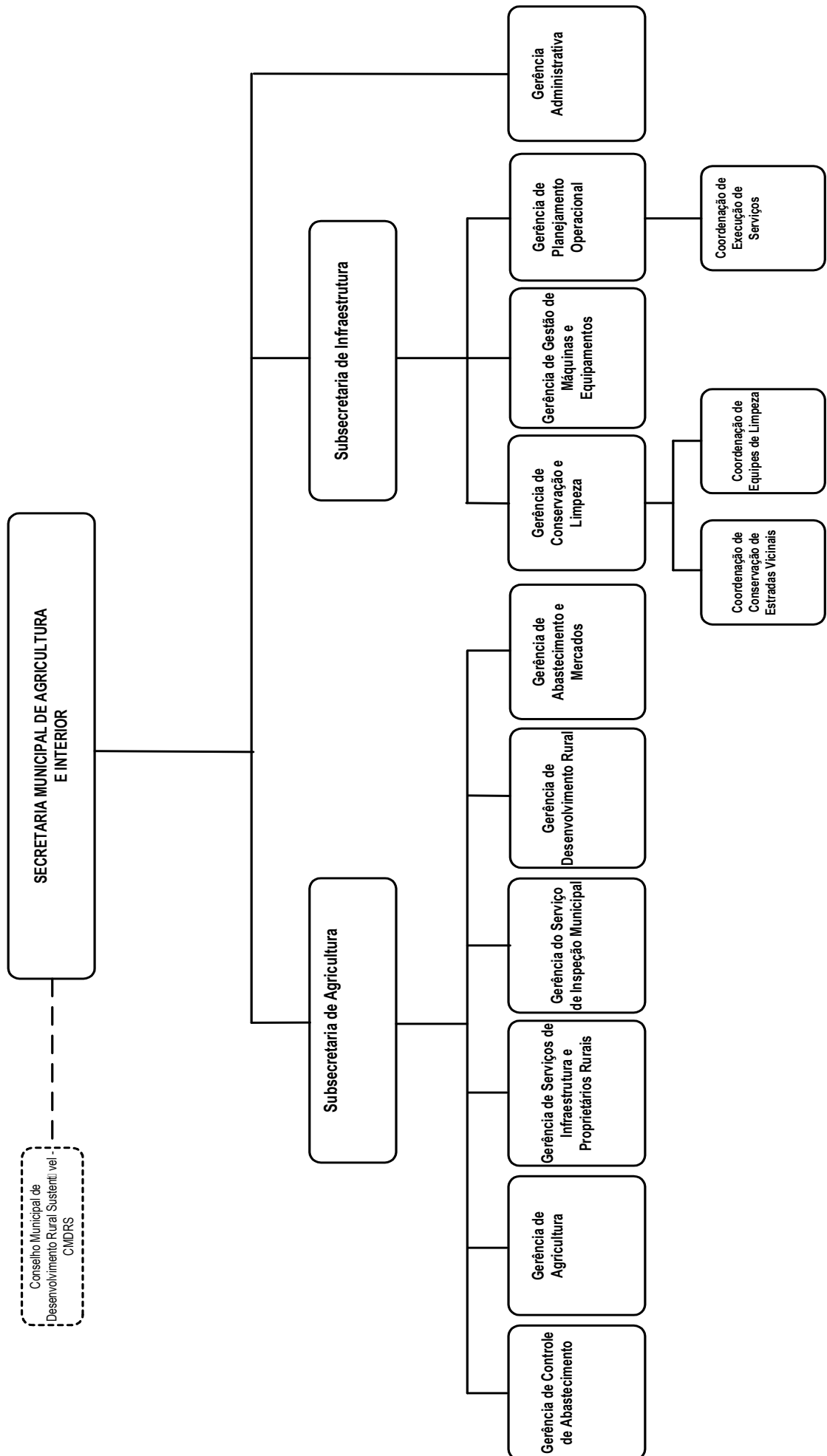



**DECRETO Nº 32.516**

O PREFEITO DO MUNICÍPIO DE CACHOEIRO DE ITAPEMIRIM, Estado do Espírito Santo, no uso de suas atribuições legais,

**RESOLVE:**

**Art. 1º** Nomear os servidores abaixo relacionados para exercerem os respectivos cargos em comissão, em conformidade com os padrões de remuneração citados, lotados nas Secretarias Municipais descritas, a partir de 01 de janeiro de 2023, fixando-lhes o vencimento mensal estabelecido nos termos da Lei nº 7940/22:

| SERVIDOR                                   | CARGO EM COMISSÃO   | PADRÃO | LOTAÇÃO |
|--|---|--------|---------|
| Cláudia Aparecida Ferrari Sabadini         | Secretária Executiva de Comunicação   | AP     | SEMGOV  |
| Edgar Fiorin Bissa                         | Coordenador Executivo de Gestão   | CE 1   | SEMGOV  |
| Isabela Lázaro Araujo                      | Gerente de Atendimento  | C 2    | SEMGOV  |
| Kaio Humberto Silveira da Silva            | Assessor de Governo   | CE 2   | SEMGOV  |
| Paulo José de Miranda                      | Assessor Especial de Governo  | AP     | SEMGOV  |
| Luana Cristina da Silva Fonseca            | Secretária Municipal de Cidadania, Trabalho e Direitos Humanos                | AP     | SEMCIT  |
| Maele Barbieri Blunck                      | Subsecretária de Trabalho e Rendas  | CE 3   | SEMCIT  |
| Elio Carlos Silva de Miranda               | Secretário Municipal de Agricultura e Interior                                | AP     | SEMAI   |
| Romário Corrêa Miranda                     | Subsecretário de Infraestrutura   | CE 3   | SEMAI   |
| Ana Dalva Pancine de Albuquerque           | Gerência dos Conselhos Comunitários de Segurança                              | C 2    | SEMSEG  |
| Carolina Pastore Cansi                     | Gerente Adjunta Administrativa  | C 1    | SEMAD   |
| Chrystian Oliveira Pereira                 | Gerente de Apoio Administrativo   | C 2    | SEMAD   |
| Fernanda da Silva Brito                    | Subsecretária de incentivo e Fomento  | CE 3   | SEMCULT |
| Ivanélia Moraes Lins                       | Gerente Adjunta de Eventos e Patrimônio Imaterial                             | C 1    | SEMCULT |
| Luan Louzada Castro                        | Coordenador de Equipamentos Culturais - Arquivo Público Municipal de Cultural | C 4    | SEMCULT |
| Francisco Inácio Daróz                     | Coordenador Executivo de Defesa Civil   | CE 1   | SEMSEG  |
| Ruy Guedes Barbosa Junior                  | Secretário Municipal de Segurança   | AP     | SEMSEG  |
| Geraldo Antônio Fernandes                  | Gerente de Planejamento Operacional   | C 2    | SEMAI   |
| Wellington Ribeiro Dias                    | Gerente de Prevenção e Mobilização  | C 2    | SEMSEG  |
| Juliana Gonçalves Pinheiro Coelho de Matos | Coordenadora de Equipes de Limpeza  | C 4    | SEMAI   |
| Alexandre Bastos Rodrigues                 | Assessor Executivo I  | CE 1   | SEMGOV  |
| Antonio Carlos Nascimento Valente          | Coordenador Executivo de Concessões e de Parcerias Público Privadas - PPPs    | CE 1   | SEMFA   |
| Anne Katery Gomes Silva                    | Coordenadora Especial de Cidades Inteligentes e de Ciência e tecnologia       | CE 2   | SEMFA   |
| Silvanei Sunderhus                         | Gerente Adjunta de Tecnologia da Informação                                   | C 1    | SEMFA   |
| Liene Caroline Ferreira Lima               | Gerente de Indústria, Comércio e Serviços                                     | C 2    | SEMURB  |
| Manuela Fabiano dos Santos                 | Gerente Administrativa  | C 2    | SEMCIT  |
| Alexandre Gregio Gasparini                 | Gerente Executivo de Gestão Administrativa, Financeira e Orçamentária         | CE 3   | SEMURB  |
| Alexandro da Vitória                       | Secretário Municipal de Urbanismo, Mobilidade e Desenvolvimento Sustentável   | AP     | SEMURB  |
| Aline Grolla                               | Consultora Interna  | CE 5   | SEMURB  |

|                                |  |      |        |
|--------------------------------|--|------|--------|
| Mikhael Soares Pereira         | Subsecretário de Apoio ao Empreendedor                                       | CE 3 | SEMURB |
| Altair Carrasco de Souza       | Subsecretário de Uso e Ocupação do Solo                                      | CE 3 | SEMURB |
| Andressa Colombiano Louzada    | Coordenadora Executiva de Meio Ambiente e Clima                              | CE 1 | SEMURB |
| Israel Blanco Braz de Souza    | Coordenador Executivo de Planejamento e Gestão da Infraestrutura Territorial | CE 1 | SEMURB |
| Juan Batista Costa Ferreira    | Coordenador Especial de Projetos Estratégicos                                | CE 2 | SEMURB |
| Luiz Felipe Imenes de Mendonça | Coordenador Executivo de Desenvolvimento da Cidade                           | CE 1 | SEMURB |

**Art. 2º** Revogam-se as disposições em contrário.

Cachoeiro de Itapemirim/ES, 29 de dezembro de 2022.

**VICTOR DA SILVA COELHO**  
Prefeito

**DECRETO Nº 32.517**

O PREFEITO DO MUNICÍPIO DE CACHOEIRO DE ITAPEMIRIM, Estado do Espírito Santo, no uso de suas atribuições legais,

**RESOLVE:**

**Art. 1º** Retificar a nomeação dos servidores abaixo relacionados, constante dos respectivos decretos, em especial com relação a nomenclatura do cargo em comissão ocupado, em decorrência das alterações providas pelo Decreto nº 32.515, de 29/12/2022, a partir de 01 de janeiro de 2023, conforme segue:

| SERVIDOR                                | CARGO EM COMISSÃO (nova nomenclatura)                         | PADRÃO | LOTAÇÃO | Decreto nº |
|---|---|--------|---------|------------|
| Isis Pereira Moraes                     | Gerente Adjunta de Monitoramento e Indicadores                | C 1    | SEMGOV  | 31.479/22  |
| Marília da Conceição Martins            | Gerente Adjunta de Gestão por Resultados                      | C 1    | SEMGOV  | 31.479/22  |
| Luciana Silva Contarine                 | Subsecretária de Planejamento                                 | CE 3   | SEMGOV  | 31.479/22  |
| Luiz Carlos Bindaco                     | Coordenador Executivo de Planejamento e Projetos Estratégicos | CE 1   | SEMGOV  | 31.479/22  |
| Maria Isabel Bremide Soares             | Gerente de Turismo e Negócios                                 | C 2    | SEMCULT | 31.491/22  |
| Karina Abreu Tannure                    | Gerente de Gestão e Controle dos Conselhos e Fundo            | C 2    | SEMURB  | 31.699/22  |
| Sara Martins Vasconcelos                | Coordenadora de Fiscalização de Meio Ambiente                 | C 4    | SEMURB  | 31.488/22  |
| Sara Natividade Pereira Amorim Ferreira | Subsecretária de Recursos Naturais e Saneamento Básico        | CE 3   | SEMURB  | 31.603/22  |
| Lara Santos Vieira                      | Gerente de Crédito  | C 2    | SEMURB  | 31.605/22  |
| Maria Isabela Azevedo Monteiro          | Gerente de Apoio à Micro e Pequena Empresa                    | C 2    | SEMURB  | 31.489/22  |
| Alcione Lopes Lucas                     | Gerente de Licenciamento Urbanístico                          | C 2    | SEMURB  | 31.487/22  |
| Luciano Quirino de Freitas              | Gerente de Geoprocessamento e Estatística                     | C 2    | SEMURB  | 31.487/22  |
| Glauco Frago da Silva                   | Coordenador de Fiscalização de Transportes                    | C 4    | SEMURB  | 31.487/22  |
| Marciano Girelli Marchiori              | Coordenador de Fiscalização de Obras                          | C 4    | SEMURB  | 31.487/22  |
| Juliana Maria Ayub Almeida              | Coordenadora de Fiscalização de Posturas                      | C 4    | SEMURB  | 31.487/22  |

**Art. 2º** Revogam-se as disposições em contrário.

Cachoeiro de Itapemirim/ES, 29 de dezembro de 2022.

**VICTOR DA SILVA COELHO**  
Prefeito

**DECRETO Nº 32.518**

**O PREFEITO DO MUNICÍPIO DE CACHOEIRO DE ITAPEMIRIM**, Estado do Espírito Santo, no uso de suas atribuições legais,

**RESOLVE:**

**Art. 1º** Retificar a nomeação dos servidores abaixo relacionados, constante dos respectivos decretos, em especial com relação a lotação do cargo em comissão ocupado, em decorrência das alterações providas pelo Decreto nº 32.515, de 29/12/2022, a partir de 01 de janeiro de 2023, conforme segue:

| SERVIDOR                            | CARGO EM COMISSÃO (nova nomenclatura)   | PADRÃO | NOVA LOTAÇÃO | Decreto nº |
|-------------------------------------|---|--------|--------------|------------|
| Fayda Belo da Costa Gomes           | Coordenadora Executiva de Cidadania, Direitos Humanos e Políticas para Mulheres | CE 1   | SEMCIT       | 32.063/22  |
| Ivan Moreira da Silva               | Coordenador Especial de Apoio   | CE 2   | SEMAD        | 31.825/22  |
| Karolyne Athayde Piassi             | Subsecretária de Captação de Recursos   | CE 3   | SEMFA        | 32.016/22  |
| Leticia de Souza Silva              | Coordenadora de Política para a Juventude e Atenção à Criança                   | C 4    | SEMCIT       | 31.839/22  |
| Marta Rejane Profeta Moreira        | Coordenadora de Igualdade Racial e Atenção às Comunidades Tradicionais          | C 4    | SEMCIT       | 31.479/22  |
| Rosilaine Moreira de Aquino         | Gerente de Direitos Humanos   | C 2    | SEMCIT       | 31.962/22  |
| Thatiane Cardoso de Assis da Silva  | Coordenadora de Política de Gênero  | C 4    | SEMCIT       | 32.181/22  |
| Valquíria Rigon Volpato             | Subsecretária de Cidadania e Direitos Humanos                                   | CE 3   | SEMCIT       | 31.635/22  |
| Suzana Faria de Jesus               | Gerente de Trabalho e Emprego   | C 2    | SEMCIT       | 31.605/22  |
| João Agripino Bastos Gomes          | Gerente de Geração de Rendas  | C 2    | SEMCIT       | 31.489/22  |
| Géssica Almeida da Silva            | Coordenadora de Qualificação Profissional                                       | C 4    | SEMCIT       | 31.489/22  |
| Anna Clara Alves Secchin            | Coordenadora de Inclusão Profissional   | C 4    | SEMCIT       | 31.489/22  |
| Maria Dalbene Secchim               | Coordenadora de Artesanato  | C 4    | SEMCIT       | 32.002/22  |
| Luciá Sampaio                       | Consultora Interna  | CE 5   | SEMCIT       | 31.959/22  |
| Diego Borges Gonçalves              | Assessor Técnico de Nível Médio   | C 5    | SEMCIT       | 31.489/22  |
| Micaela Coimbra Maciel              | Assessora Técnica de Nível Médio  | C 5    | SEMCIT       | 31.489/22  |
| Adalto Rodrigues da Silva           | Gerente de Desenvolvimento Rural  | C 2    | SEMAI        | 31.493/22  |
| Aline Carloto Paiva                 | Assessora Técnica de Nível Médio  | C 5    | SEMAI        | 31.493/22  |
| Amanda da Cunha Barbosa Gaspar      | Assessora Técnica de Nível Médio  | C 5    | SEMAI        | 31.493/22  |
| Andréia Vieira da Silva Secchin     | Gerente de Abastecimento e Mercados   | C 2    | SEMAI        | 31.493/22  |
| Angelo Marcelo dos Santos Domingues | Gerente de Serviços de Infraestrutura e Proprietários Rurais                    | C 2    | SEMAI        | 32.257/22  |
| Arielle Souza Moreira Salaroli      | Assessora Técnica de Nível Médio  | C 5    | SEMAI        | 31.493/22  |
| Bianca Monteiro Fardin              | Assessora Técnica de Nível Médio  | C 5    | SEMAI        | 32.444/22  |
| Dacimar Antônio Piassi              | Assessor Técnico de Nível Médio   | C 5    | SEMAI        | 31.493/22  |
| Dário Silveira Filho                | Assessor Técnico de Nível Médio   | C 5    | SEMAI        | 31.493/22  |
| Dávila Mainette Taliuli             | Assessora Técnica de Nível Médio  | C 5    | SEMAI        | 32.098/22  |
| Deiziane Costa                      | Assessora Técnica de Nível Médio  | C 5    | SEMAI        | 31.493/22  |
| Flávio Coelho de Matos              | Assessor Técnico de Nível Superior  | C 3    | SEMAI        | 31.493/22  |
| Gleicia Garcia                      | Assessora Técnica de Nível Médio  | C 5    | SEMAI        | 31.493/22  |

|                                   |  |      |        |           |
|-----------------------------------|--|------|--------|-----------|
| Jayne Merelles Feliciano          | Assessora Técnica de Nível Médio                                     | C 5  | SEMAI  | 31.493/22 |
| José Augusto Corteze Antonio      | Gerente do Serviço de Inspeção Municipal                             | C 2  | SEMAI  | 31.493/22 |
| Maria Cecília Simmer Louzada      | Assessora Técnica de Nível Médio                                     | C 5  | SEMAI  | 31.493/22 |
| Maria Helena da Silva Maticlo     | Assessora Técnica de Nível Médio                                     | C 5  | SEMAI  | 31.493/22 |
| Maria Júlia Palhares Santos       | Consultora Interna   | CE 5 | SEMAI  | 31.493/22 |
| Paulo Crissafe dos Santos         | Assessor Técnico de Nível Médio                                      | C 5  | SEMAI  | 31.493/22 |
| Paulo Roberto Carreiro            | Gerente de Agricultura   | C 2  | SEMAI  | 31.493/22 |
| Sandra Mara Costa                 | Gerente de Controle de Abastecimento                                 | C 2  | SEMAI  | 31.493/22 |
| Shirley Amine Agda Marinho Santos | Assessora Técnica de Nível Médio                                     | C 5  | SEMAI  | 31.493/22 |
| Sind Laine de Souza Santana       | Assessora Técnica de Nível Médio                                     | C 5  | SEMAI  | 31.493/22 |
| Vera Lúcia Andrade Rangel         | Assessora Técnica de Nível Médio                                     | C 5  | SEMAI  | 31.493/22 |
| Viviani Montovani Veloso          | Gerente Administrativa   | C 2  | SEMAI  | 31.493/22 |
| Wellington Pereira Gomes          | Consultor Interno  | CE 5 | SEMAI  | 31.718/22 |
| Carlos Renato Lino                | Gerente de Gestão de Máquinas e Equipamentos                         | C 2  | SEMAI  | 31.494/22 |
| Firmino de Araujo Filho           | Gerente de Conservação e Limpeza                                     | C 2  | SEMAI  | 31.494/22 |
| Gilberto Salles de Souza          | Coordenador de Execução de Serviços                                  | C 4  | SEMAI  | 31.494/22 |
| João Marcos Genáio Santos         | Assessor Técnico de Nível Médio                                      | C 5  | SEMAI  | 31.494/22 |
| Josias Pereira de Castro          | Coordenador de Conservação de Estradas Vicinais                      | C 4  | SEMAI  | 31.494/22 |
| Márcio Gomes Kale                 | Assessor Técnico de Nível Superior                                   | C 3  | SEMAI  | 31.494/22 |
| Marco Antonio Quinto              | Assessor Técnico de Nível Médio                                      | C 5  | SEMAI  | 31.494/22 |
| Felipe Montenegro Passos          | Consultor interno  | CE 5 | SEMAI  | 31.796/22 |
| Flávio Sant'Anna Cunha            | Subsecretário de Trânsito  | CE 3 | SEMSEG | 31.487/22 |
| Gilmar Coutinho                   | Gerente de Fiscalização e Operação de Trânsito                       | C 2  | SEMSEG | 31.487/22 |
| Cleber Toneto                     | Gerente de Análise, Estatística e Processamento de Autos de Infração | C 2  | SEMSEG | 31.487/22 |
| Márcio Antônio Magalhães          | Gerente de Tráfego   | C 2  | SEMSEG | 31.487/22 |
| Paulo Antônio Xavier Bento        | Gerente de Educação de Trânsito                                      | C 2  | SEMSEG | 31.487/22 |
| Dioni Freitas Almeida             | Coordenador de Controle de Infrações e Recursos                      | C 4  | SEMSEG | 31.487/22 |
| Antonio Oswaldo Ferreira da Silva | Coordenador de Sinalização Viária                                    | C 4  | SEMSEG | 31.487/22 |
| Reynaldo de Almeida Motta         | Coordenador de Sinalização Semafórica                                | C 4  | SEMSEG | 31.487/22 |
| Alberto Estevão Marques Silva     | Gerente de Saneamento Básico   | C 2  | SEMURB | 31.644/22 |
| Alcimar Leite Lemos               | Assessor Técnico de Nível Superior                                   | C 3  | SEMURB | 31.959/22 |
| Elisete Ferreira Semprini         | Gerente de Licenciamento Ambiental                                   | C 2  | SEMURB | 31.488/22 |
| Fabiana Ramos Dias Caçador        | Gerente de Recursos Naturais   | C 2  | SEMURB | 31.488/22 |
| Fernanda Lyra                     | Gerente de Proteção e Bem Estar Animal                               | C 2  | SEMURB | 31.488/22 |
| Ilma Soares Paulino               | Gerente de Educação Ambiental  | C 2  | SEMURB | 31.540/22 |
| Marcelo Altoé                     | Gerente de Fiscalização Ambiental                                    | C 2  | SEMURB | 31.488/22 |
| Mirela Almeida Fernandes          | Coordenadora de Licenciamento Ambiental                              | C 4  | SEMURB | 32.101/22 |
| Mônica Valéria da Silva Oliveira  | Consultora Interna   | CE 5 | SEMURB | 31.488/22 |
| Regiani dos Santos Ramos          | Assessora Técnica de Nível Médio                                     | C 5  | SEMURB | 32.334/22 |

|                                       |  |      |        |           |
|---------------------------------------|--|------|--------|-----------|
| Samara Costa                          | Coordenadora de Coleta Seletiva e Economia Circular  | C 4  | SEMURB | 31.752/22 |
| Hugo da Silva Rodrigues               | Gerente de Logística dos Grandes Projetos            | C 2  | SEMURB | 31.872/22 |
| Lineker Gonçalves Oliveira Costa      | Assessor Técnico de Nível Médio                      | C 5  | SEMURB | 31.489/22 |
| Maria Helena Bezerra Martins Oliveira | Assessora Técnica de Nível Médio                     | C 5  | SEMURB | 31.489/22 |
| Valério Costa Depollo                 | Gerente do Aeroporto Municipal                       | C 2  | SEMURB | 31.489/22 |
| Wagner Correia da Silva               | Coordenador de Micro Crédito                         | C 4  | SEMURB | 31.605/22 |
| Alexon Soares Cipriano                | Subsecretário de Regularização Fundiária e Habitação | CE 3 | SEMURB | 31.487/22 |
| Andrea Cristiane Reis Tussini         | Assessora Técnica de Nível Médio                     | C 5  | SEMURB | 31.487/22 |
| Gabriel Alves Dias                    | Assessor Técnico de Nível Médio                      | C 5  | SEMURB | 32.320/22 |
| Igor Soares dos Santos                | Assessor Técnico de Nível Médio                      | C 5  | SEMURB | 31.487/22 |
| Jheifer Ferreira da Silva             | Assessora Técnica de Nível Superior                  | C 3  | SEMURB | 31.487/22 |
| João Paulo Couto Alberto              | Assessor Executivo I                                 | CE 1 | SEMURB | 31.487/22 |
| José Antonio Buzon                    | Consultor Interno                                    | CE 5 | SEMURB | 31.487/22 |
| Magali Carvalho Andrade Fontoura      | Assessora Executiva II                               | CE 4 | SEMURB | 31.487/22 |
| Priscila Peçanha de Oliveira Moreira  | Assessora Técnica de Nível Médio                     | C 5  | SEMURB | 31.487/22 |
| Raphael Mello Pereira                 | Assessor Técnico de Nível Médio                      | C 5  | SEMURB | 31.487/22 |
| Renata Fiório Zaggo                   | Consultora Interna                                   | CE 5 | SEMURB | 31.487/22 |
| Sâmyla Brito Favari                   | Assessora Técnica de Nível Médio                     | C 5  | SEMURB | 31.567/22 |
| Simone Jacomeli Dias                  | Assessora Técnica de Nível Superior                  | C 3  | SEMURB | 31.487/22 |
| Sônia Cristina Freciano               | Consultora Interna                                   | CE 5 | SEMURB | 31.487/22 |
| Waldinar Fortes Marques               | Consultor Interno                                    | CE 5 | SEMURB | 31.487/22 |
| Fábio Gabriel Moreira                 | Gerente de Fiscalização de Posturas                  | C 2  | SEMURB | 31.487/22 |
| Felipe Rodrigues Schuina              | Gerente de Regularização Fundiária                   | C 2  | SEMURB | 31.487/22 |
| Leonardo Junio Costa                  | Gerente de Habitação                                 | C 2  | SEMURB | 31.487/22 |
| Joadir de Oliveira                    | Coordenador de Geoprocessamento                      | C 4  | SEMURB | 31.487/22 |
| Kleber Tadeu Massena Paiva            | Gerente Adjunto de Mobilidade Urbana                 | C 1  | SEMURB | 31.487/22 |
| Willian Almeida Miranda               | Gerente de Fiscalização de Transportes               | C 2  | SEMURB | 31.487/22 |
| Paulo César Baptista                  | Gerente de Fiscalização de Obras                     | C 2  | SEMURB | 31.487/22 |

**Art. 2º** Revogam-se as disposições em contrário.

Cachoeiro de Itapemirim/ES, 29 de dezembro de 2022.

**VICTOR DA SILVA COELHO**  
Prefeito

**PORTARIA Nº 2.289/2022**

**DISPÕE SOBRE CONCESSÃO DE PROGRESSÃO HORIZONTAL.**

A SECRETÁRIA MUNICIPAL DE ADMINISTRAÇÃO de Cachoeiro de Itapemirim, Estado do Espírito Santo, no uso de suas atribuições delegadas através dos Decretos nºs. 18.275/2008 e 31.463/2022, tendo em vista o que consta no processo nº 74224/2022, resolve:

**Art. 1º** Conceder **PROGRESSÃO HORIZONTAL** ao servidor

abaixo mencionado, lotado na SEMUS, tendo em vista o que consta nos autos do processo nº 74224/2022, nos termos da Leis nº 7.756/2019, passando a constar da seguinte forma:

| Matr.   | Nome do Servidor    | Cargo                    | Nomeação   | DATA DE MUDANÇA DE BIÊNIO | Ref. | Promovido à Referência | Biênio    | Efeitos Financeiros |
|---------|---------------------|--------------------------|------------|---------------------------|------|------------------------|-----------|---------------------|
| 1049603 | LUIZ SERGIO ERVATTI | MEDICO PCS GINECOLOGISTA | 15/06/1998 | 03/02/2003                | C    | D                      | 2005/2007 | 03/02/2007          |
| 1049603 | LUIZ SERGIO ERVATTI | MEDICO PCS GINECOLOGISTA | 15/06/1998 | 03/02/2003                | D    | E                      | 2007/2009 | 03/02/2009          |
| 1049603 | LUIZ SERGIO ERVATTI | MEDICO PCS GINECOLOGISTA | 15/06/1998 | 03/02/2003                | E    | F                      | 2009/2011 | 03/02/2011          |
| 1049603 | LUIZ SERGIO ERVATTI | MEDICO PCS GINECOLOGISTA | 15/06/1998 | 03/02/2003                | F    | G                      | 2011/2013 | 03/02/2013          |
| 1049603 | LUIZ SERGIO ERVATTI | MEDICO PCS GINECOLOGISTA | 15/06/1998 | 03/02/2003                | G    | H                      | 2013/2015 | 03/02/2015          |
| 1049603 | LUIZ SERGIO ERVATTI | MEDICO PCS GINECOLOGISTA | 15/06/1998 | 03/02/2003                | H    | I                      | 2015/2017 | 03/02/2017          |
| 1049603 | LUIZ SERGIO ERVATTI | MEDICO PCS GINECOLOGISTA | 15/06/1998 | 03/02/2003                | I    | J                      | 2017/2019 | 03/02/2019          |

| Matr.   | Nome do Servidor    | Cargo                    | Admissão   | DATA DE MUDANÇA DE BIÊNIO | Classe | Nível | Ref. | Promovido à Referência | Biênio    | Efeitos financeiros |
|---------|---------------------|--------------------------|------------|---------------------------|--------|-------|------|------------------------|-----------|---------------------|
| 1049603 | LUIZ SERGIO ERVATTI | MEDICO PCS GINECOLOGISTA | 15/06/1998 | 03/02/2003                | GEB    | II    | J    | K                      | 2019/2021 | nov/2021            |

**Art. 2º** Revogar as disposições em contrário, em especial as promoções e progressões horizontais concedidas ao referido servidor, através das Portarias nºs 822/2008, 600/2010, 845/2012, 225/2015, 029/2017, 863/2018, 1.352/2022 e 2.011/2022.

Cachoeiro de Itapemirim, 26 de dezembro de 2022.

**LORENA VASQUES SILVEIRA**  
Secretária Municipal de Administração

**PORTARIA Nº 2.290/2022**

**DISPÕE SOBRE CONCESSÃO DE PROGRESSÃO HORIZONTAL.**

A SECRETÁRIA MUNICIPAL DE ADMINISTRAÇÃO de Cachoeiro de Itapemirim, Estado do Espírito Santo, no uso de suas atribuições delegadas através dos Decretos nºs. 18.275/2008 e 31.463/2022, tendo em vista o que consta no processo nº 71173/2022, resolve:

**Art. 1º** Conceder **PROGRESSÃO HORIZONTAL** ao servidor abaixo mencionado, lotado na SEME, tendo em vista o que consta nos autos do processo nº 71173/2022, nos termos das Leis nºs 7750 e 7756/2019, passando a constar da seguinte forma:

**SERVIDOR AVALIADO CONFORME NORMATIZADO PELA LEI Nº 7.750/2019**  
**QUE REGULAMENTA O PLANO DE CARGOS E CARREIRAS DA ESTRUTURA ADMINISTRATIVA MUNICIPAL**

| Matr.   | Nome do Servidor               | Cargo          | Admissão   | Habilitação    | Grupo | Nível | Ref. | Promovido à Referência | Biênio    | Efeitos Financeiros |
|---------|--------------------------------|----------------|------------|----------------|-------|-------|------|------------------------|-----------|---------------------|
| 1883907 | SILVIA MENDES DA SILVA ZAGOTTO | PROF PEB A PCS | 28/09/2004 | Especialização | V     | I     | J    | K                      | 2018/2020 | nov/2020            |
| 1883907 | SILVIA MENDES DA SILVA ZAGOTTO | PROF PEB A PCS | 28/09/2004 | Especialização | V     | I     | K    | L                      | 2020/2022 | nov/2022            |

**Art. 2º** Revogar as disposições em contrário, em especial as progressões horizontais concedidas ao referido servidor, através das Portarias nºs 1.395/2021 e 2.010/2022.

Cachoeiro de Itapemirim, 26 de dezembro de 2022.

**LORENA VASQUES SILVEIRA**  
Secretária Municipal de Administração

**PORTARIA Nº 2.291/2022**

**DISPÕE SOBRE CONCESSÃO DE PROGRESSÃO HORIZONTAL.**

A SECRETÁRIA MUNICIPAL DE ADMINISTRAÇÃO de Cachoeiro de Itapemirim, Estado do Espírito Santo, no uso de suas atribuições delegadas através dos Decretos nºs. 18.275/2008 e 31.463/2022, tendo em vista o que consta no processo nº 19709/2022, resolve:

**Art. 1º** Conceder **PROGRESSÃO HORIZONTAL** ao servidor abaixo mencionado, lotado na SEME, tendo em vista o que consta nos autos do processo nº 19709/2022, nos termos das Leis nºs 7750 e 7756/2019.

**SERVIDOR AVALIADO CONFORME NORMATIZADO  
PELA LEI Nº 7.750/2019  
QUE REGULAMENTA O PLANO DE CARGOS E  
CARREIRAS DO MAGISTÉRIO MUNICIPAL**

| Matricula | Nome do Servidor     | Cargo          | Admissão   | Habilitação | Grupo | Nível | Ref. | Promovido a Referência | Biênio    | Efeitos Financeiros |
|-----------|----------------------|----------------|------------|-------------|-------|-------|------|------------------------|-----------|---------------------|
| 2916401   | REGILANE GAVA LOVATO | PROF PEB B PCS | 09/05/2008 | Mestrado    | VI    | I     | G    | H                      | 2020/2022 | nov/2022            |

**Art. 2º** Revogar as disposições em contrário.

Cachoeiro de Itapemirim, 26 de dezembro de 2022.

**LORENA VASQUES SILVEIRA**  
Secretária Municipal de Administração

**PORTARIA Nº 2.292/2022**

**DISPÕE SOBRE CONCESSÃO DE PROGRESSÃO HORIZONTAL.**

A SECRETÁRIA MUNICIPAL DE ADMINISTRAÇÃO de Cachoeiro de Itapemirim, Estado do Espírito Santo, no uso de suas atribuições delegadas através dos Decretos nºs. 18.275/2008 e 31.463/2022, tendo em vista o que consta no processo nº 28543/2022,

**RESOLVE:**

**Art. 1º** Retificar a Portaria nº 714/2022, referente a PROGRESSÃO HORIZONTAL concedida ao servidor abaixo mencionado e lotado na SEMDES, passando a constar da seguinte forma:

**ONDE SE LÊ:**

| Matricula | Nome do Servidor        | Cargo          | Nomeação   | Classe | Nível | Ref. | Promovido a Referência | Biênio    | Efeitos Financeiros |
|-----------|-------------------------|----------------|------------|--------|-------|------|------------------------|-----------|---------------------|
| 2923007   | ELIANE RIBEIRO DA SILVA | AJUDANTE GERAL | 27/05/2008 | GOA    | I     | I    | NÃO PROMOVIDO          | 2018/2020 | -                   |

**LEIA-SE:**

| Matricula | Nome do Servidor        | Cargo          | Nomeação   | Classe | Nível | Ref. | Promovido a Referência | Biênio    | Efeitos Financeiros |
|-----------|-------------------------|----------------|------------|--------|-------|------|------------------------|-----------|---------------------|
| 2923007   | ELIANE RIBEIRO DA SILVA | AJUDANTE GERAL | 27/05/2008 | GOA    | I     | I    | J                      | 2018/2020 | -                   |

**Art. 2º** Revogar as disposições em contrário.

Cachoeiro de Itapemirim, 26 de dezembro de 2022.

**LORENA VASQUES SILVEIRA**  
Secretária Municipal de Administração

**PORTARIA Nº 2.298/2022**

**DISPÕE SOBRE CONCESSÃO DE PROGRESSÃO HORIZONTAL.**

A SECRETÁRIA MUNICIPAL DE ADMINISTRAÇÃO de Cachoeiro de Itapemirim, Estado do Espírito Santo, no uso de suas atribuições delegadas através dos Decretos nºs. 18.275/2008 e 31.463/2022, tendo em vista o que consta no processo nº 76323/2022, resolve:

**Art. 1º** Conceder **PROGRESSÃO HORIZONTAL** ao servidor abaixo mencionado, lotado na SEMMAT, nos termos da Lei nº 7756/2019, em razão de pedido de aposentadoria.

**SERVIDOR AVALIADO CONFORME AS NORMAS DA  
LEI Nº 7.756/2019  
QUE REGULAMENTA O PLANO DE CARGOS E  
CARREIRAS DA ESTRUTURA ADMINISTRATIVA  
MUNICIPAL**

| Matr.   | Nome do Servidor       | Cargo         | Nomeação   | Classe | Nível | Ref. | Promovido a Referência | Biênio    | Efeitos Financeiros |
|---------|------------------------|---------------|------------|--------|-------|------|------------------------|-----------|---------------------|
| 2676301 | VANILO LACERDA MACHADO | MOTORISTA PCS | 15/07/1996 | GOC    | II    | T    | U                      | 2020/2022 | maio/2023           |

**Art. 2º** Revogar as disposições em contrário.

Cachoeiro de Itapemirim, 27 de dezembro de 2022.

**LORENA VASQUES SILVEIRA**  
Secretária Municipal de Administração

**SECRETARIA MUNICIPAL DE  
GOVERNO E PLANEJAMENTO ESTRATÉGICO**

CMDM – Conselho Municipal dos Direitos da Mulher de Cachoeiro de Itapemirim  
Criado Lei Municipal Nº 5.322 / 14.05.2002  
Mandato 2022 / 2024

**ATA – 3ª REUNIÃO EXTRAORDINÁRIA**

Em vinte e sete de dezembro de 2022, às 16 horas, na plataforma online Google Meet, foi realizada a terceira reunião extraordinária do Conselho Municipal dos Direitos da Mulher (CMDM). Após o tempo de tolerância, tem início a reunião do Conselho com as presentes: Franciele Freitas de Assis, Vanessa Vilarinho Moraes, Giovanna Carrozzino Wernek, Marilene Deppes, Maria Antônia dos Santos Passamai, Thatiane Cardoso e Noemi Nantes Borges.

Estava presente como convidada: Valquiria Rigon Volpato. A reunião teve início com a fala da presidente, Noemi Borges, apresentando a pauta: aprovação das ATAS referentes as reuniões ordinárias de número 07 e 08 de 2022. A ATA de número 07 foi posta em votação e aprovada por unanimidade. Seguindo a reunião, a presidente colocou em votação a ATA de número 08. Noemi pontou os ajustes que deveriam ser realizados no texto, sendo: ajuste na grafia dos nomes das conselheiras Celi Serafim e Giovanna Carrozzino; acréscimo da votação e aprovação do calendário de reuniões ordinárias de 2023; acréscimo do texto complementar que versa sobre a entrega da homenagem feita pelo Conselho Estadual de Direitos da Mulher do Espírito Santo, no dia 12 deste mês; acréscimo das secretárias “Ah Hoc”, Franciele Freitas de Assis e Giovanna Carrozzino Wernek, na confecção da ATA da 8ª reunião ordinária. Após os apontamentos, a ATA foi aprovada considerando as alterações. Nada mais havendo, eu, Thatiane Cardoso lavrei a presente ata, que após lida e aprovada, vai assinada por mim e pela presidente Noemi Nantes Borges.

Assinaturas

**Representação – Sociedade Civil**

Giovanna Carrozzino (CDDH)  
Noemi Nantes Borges (UFMB)  
Franciele Freitas de Assis (OAB)  
Marilene de Batista Depes (UCM)  
Vanessa Vilarinho Moraes (VILA)

**Representação – Poder Público**

Thatiane Cardoso (Semgov)  
Maria Antônia dos Santos Passamai (SEME)

**Convidados**

Valquiria Rigon Volpato

**ATA – 4ª REUNIÃO ORDINÁRIA 20 DE JULHO DE 2022**

Em vinte de julho de dois mil e vinte e dois, às dezesseis horas, no plenarinho Almir Forte, da Câmara Municipal de Vereadores (CMCI), foi realizada a quarta reunião extraordinária do Conselho Municipal de Mulheres (CMDM). Estavam presentes Noemi Nantes Borges, Giovanna Carrozzino Werneck, Ernesta de Fátima Silva Callegari, Marcia Debona Silva Tabelini, Marilene de Batista Depes, Lucinéa Vicente Caetano Coelho, Celi Serafim Argeu, Letícia de Souza Silva e Natássya Neves Carvalho. A presidente Noemi Borges iniciou a reunião apresentando as pautas, a começar pela Casa Rosa, unidade de atendimentos específicos voltados para a saúde da mulher, cuja inauguração ocorrerá em primeiro de agosto de dois mil e vinte dois. Em seguida, levantou a importância de se conectar mais com mulheres com deficiência ou cujos filhos(as) requerem necessidades especiais, bem como o uso do Colar Girassol para identificação e atendimento especializado. Apresentou também dois panfletos impressos de apoio ao combate à violência contra mulher, que conta com o canal da Ouvidoria da Câmara (CMCI) para recebimento de denúncias e orientações para mulheres vítimas de violência. Discutiu-se o compartilhamento de conteúdos no grupo de Whatsapp do CMDM, como convocações, listas de presença, declaração de comparecimento, atas, notícias e demais pertinências referentes ao secretariado do conselho. Logo após, Marilene Depes compartilhou a leitura de uma crônica de sua autoria, baseada no caso ocorrido em São João do Meriti (RJ), de uma gestante em trabalho de parto que foi estuprada pelo médico anestesista, e a relação desse caso com pautas feministas que atravessam mulheres no município de Cachoeiro de Itapemirim.

Após a leitura, Lucinéa Coelho compartilhou situações de violência que vivenciou enquanto mulher e sindicalista, e um panorama interseccional de realidades enfrentadas por diversas mulheres. Ainda nesse tema, as conselheiras discutiram sobre o assédio sofrido por mulheres que trabalham em escolas, especialmente auxiliares de serviços gerais, que temem em denunciar os assédios sofridos por parte de homens que ocupam cargos de chefia, com medo de serem demitidas ou sofrerem represálias. As conselheiras também dialogaram sobre o cenário político nacional e a necessidade de união e fortalecimento. A presidente retomou a fala lembrando que em novembro haverá a 5ª Conferência Estadual de Mulheres e a necessidade de se trabalhar também com pessoas em situação de rua, especialmente mulheres. Na ocasião, a presidente apresentou Letícia Souza e Natássya Carvalho, atualmente responsáveis pelas pastas da Coordenação de Juventude e Atenção à Criança e Coordenação de Políticas de Gênero, respectivamente, e mencionando Rosilaine Moreira, atual responsável pela Gerência de

Direitos Humanos que não pôde comparecer por estar em outra agenda. Foi discutida, ainda, a possibilidade da formação de grupos de trabalho dentro do conselho e deliberações entorno do secretariado. Nada mais havendo, encerrou-se a reunião e eu, Noemi Nantes Borges lavrei a presente ata.

Assinaturas

**Representação – Sociedade Civil:**

Ernesta de Fátima Silva Callegari (Diocese) Giovanna Carrozzino Werneck (CDDH) Lucinéa Vicente Caetano Coelho (CVF) Marcia Debona Silva Tabelini (Diocese) Marilene de Batista Depes (UCM)

Noemi Nantes Borges (UFMBEES) Representação – Governamental Celi Serafim Argeu (SEMCULT)

**Convidadas**

Letícia de Souza Silva (SEMGOV) Natássya Neves Carvalho (SEMGOV)

**ATA – 5ª REUNIÃO ORDINÁRIA**

Em dezoito de agosto de dois mil e vinte e dois, às dezesseis horas, no plenarinho Almir Forte, da Câmara Municipal de Vereadores (CMCI), foi realizada a quinta reunião ordinária do Conselho Municipal dos Direitos da Mulher (CMDM). Após o tempo de tolerância para formação de quórum, o encontro iniciou com as presentes Noemi Nantes Borges, Ernesta de Fátima Silva Callegari, Celi Serafim Argeu, Francielle Freitas de Assis, Fayda Belo, Valquiria Rigon Volpato e Natássya Carvalho. A presidente Noemi Borges iniciou a pauta às quatorze horas e vinte e oito minutos (16:28) trazendo retornos da reunião com o Ministério Público (MP), na pessoa do promotor de justiça Dr. Cleto Vinicius Vieira Pedrollo, ocorrida em quatro de agosto de dois mil e vinte e dois (04/08/2022), convocada à título de acompanhamento e suporte para as atividades do conselho. Segundo a presidente, o promotor tentou contato com a prefeitura e foi informado que o departamento da SEMGOV, pasta gestora deste conselho, ainda não dispõe de telefone fixo. Perguntada pelo promotor se há local fixo para as reuniões, a presidente o informou que o CMDM ainda está sem local permanente, e que antes eram realizadas na sala de reuniões de conselho na SEMDES, secretariado por Eliza, e atualmente conta com o Plenarinho da Câmara para os encontros presenciais. Seguindo com a devolutiva, a presidente reforçou a exigência do promotor para que o conselho tivesse um e-mail, no que Noemi comunicou as conselheiras que o e-mail foi criado em doze de

agosto de dois mil e vinte e dois (12/08/2022), de endereço [cmdm.cachoeiro@gmail.com](mailto:cmdm.cachoeiro@gmail.com), e que o promotor sugeriu ainda a criação de uma página ou perfil do CMDM em rede social, para maior alcance do público representado, posto que as reuniões do conselho são abertas e toda a população pode participar. A presidente também informou ao promotor sobre as atividades realizadas na V Conferência Municipal da Mulher em parceria com a SEMGOV, que ajudou a tornar o conselho mais conhecido entre as municipais, e que em novembro haverá a Conferência Estadual de Mulheres, no entanto, as informações sobre data, horário e local ainda não foram divulgadas. Ernesta perguntou se os outros conselhos continuam vinculados a SEMDES, no que Valquiria esclareceu que os conselhos municipais de Direitos Humanos, Promoção de Igualdade Racial, Direitos da Mulher, Políticas para Juventude e o Comitê Permanente de Proteção à Diversidade e Cidadania, atualmente fazem parte da organização administrativa da SEMGOV, e que foi feita a solicitação para que seja incluído no organograma da coordenadoria um cargo específico para assessoramento dos conselhos, complementando que o prédio onde funciona a SEMGOV atualmente está em reforma e, embora conte com a infraestrutura do auditório, não há acessibilidade para pessoas com mobilidade reduzida e que o ideal seria dispor de um local destinado especificamente para reuniões dos conselhos municipais, acessível na região central da cidade, no que as demais conselheiras presentes manifestaram, em concordância, de seguir com as reuniões no Plenarinho enquanto o local fixo é definido. Noemi seguiu com o repasse da reunião com o MP, contando que o promotor perguntou quais foram os ofícios emitidos pelo conselho, sendo informado de que no presente mandato, entidades e órgãos ainda não foram oficializados, mas que os ofícios anteriores à posse em março de 2022 foram atendidos. Adiante, comunicou que o promotor solicitou a criação de um plano de ação, no que a presidente sugeriu a criação de uma comissão ou um grupo de trabalho, para a construção do plano a partir da escuta e das sugestões das demais conselheiras, incluindo as pautas que foram tratadas durante a Conferência, elencando as possibilidades, entre elas, a de promover palestras preventivas itinerantes em localidades do interior menos assistidas, em parceria com associações de moradores, bem como participar de movimentos e eventos promovidos pelas próprias comunidades, levando ações que fortaleçam os cuidados com a saúde física e emocional de mulheres. Pontuou que o mais complexo seria o processo de divulgação e adesão, mas que o envolvimento com as comunidades, e parceria com a PMCI na logística de transporte, há mais chances se tornar viável. Em seguida, Ernesta comenta sobre ir além de só distribuir panfletos e esticar faixa nos semáforos em datas específicas, e sobre o plano abrir caminhos para dar visibilidade ao conselho. Noemi retomou a fala, mencionando outra questão tratada na reunião com o MP, sobre as dificuldades no atendimento às mulheres vítimas de violência, da necessidade e importância da presença de uma assistente social na DEAM, que por uma exigência do Estado, recentemente abriu vaga e concurso para Psicóloga. Destacou que toda a equipe que trabalha do DEAM é composta por mulheres para que haja um atendimento mais humanizado. Ao terminar a pauta de retorno do MP, a presidente deu início a pauta tratada na reunião com o Conselho Municipal de Segurança em dez de agosto de dois mil e vinte e dois (10/08/22), com a Patrullha Maria da Penha, que encaminhou o pedido de ajuda de uma mulher vítima de violência, seguida de seu posicionamento: “Me comprometi como conselho a ajudar. Ela precisa levar a inscrição do Qualificar para o papel impresso, porque às vezes ela vai em um lugar longe e não tem acesso à internet. Às vezes a mulher está em situação de violência e não tem poderio econômico para sair dessa situação, e aí a gente tem uma ótima ferramenta de capacitação como o programa Qualificar,

disponibiliza várias vagas para ajudar a sair dessa condição, só que às vezes a mulher nem sabe que tem, não tem acesso à informação. Eu preciso do panfleto, da ficha de inscrição impressa para fazer junto com ela, e quando eu chegar onde tem acesso, eu digito. Como conselho a gente pode organizar isso, de que maneira? Não posso utilizar recurso próprio. Quantas fichas de inscrição serão necessárias? Lá ela faz cerca de 500 atendimentos. Ela fez um levantamento, naquele mês sobre quantas pessoas foram atendidas, não só Cachoeiro, mas toda uma região visitada pela Patrulla. Vários de casos de chorar. Uma mulher sofre violência há 35 anos, ela e o marido moram num prédio, em que ela já estava quase o ano inteiro presa só na parte de cima, sem poder descer, porque se ela descesse ele a ameaçava. Ele morava na parte de baixo, e ela em cima. Gracinha recebeu a denúncia para fazer a visita e a moça contou que “Ele só deixa eu passar se for para eu ir pra rua com a roupa do corpo”. Ele tem vários patrimônios, não é uma pessoa sem recursos. Ela, uma senhora de quase 70 anos, com o rosto todo arrebitado, o marido a maltrata, faz uso de álcool, e ela só não vai embora porque não tem para onde ir. Ela fez um pedido: que a gente dê uma casa para ela. Uma casa de acolhimento para essas mulheres vítimas de violência, porque se tirar ela daqui, seria encaminhada para Vitória, o lugar mais perto que a gente tem.” Em seguida Fayda comentou que embora seja importante a existência de uma casa de passagem, várias casas abrigo construídas em metrópoles foram incendiadas e se referiu ao plano de aluguel social para mulheres em situação de violência e vulnerabilidade que está sendo elaborado, o projeto Rosa dos Ventos. Ernesta indagou a já existência desse aluguel, no que Fayda esclareceu que existe a lei, mas não tem implementação e renda exclusiva para o auxílio do aluguel em conjunto com o curso profissionalizante, com apoio para empregar a mulher em atendimento. Noemi reforçou a importância de viabilizar o acesso ao computador e ao celular para que as mulheres atendidas consigam fazer os cursos online. Fayda sugeriu que o conselho enviasse um ofício à Secretaria Municipal de Desenvolvimento Econômico (SEMDEC), sobre a possibilidade de criar um laboratório para aplicar os cursos de capacitação, e Noemi acrescentou que há uma exigência da lei federal de que as escolas também precisam de palestras de conscientização sobre violência doméstica, da importância de contar com uma profissional da área de psicologia para rodas de conversa nas escolas e com as mulheres. Ernesta questionou se haveria algum desses espaços propícios próximo a casa das mulheres, e Fayda cogitou a possibilidade das escolas contarem com um profissional da SEMDEC para esse intuito, pois não há como exigir que quem trabalha na escola tenha a formação técnica para esse atendimento específico, no que Noemi ressaltou a necessidade de pedir ajuda à Ronda de Apoio à Família (RAFA), que aparentemente está inativa. Seguindo com a reflexão, Valquiria teceu o comentário: “A gente fala muito em capacitar, mas imagina a realidade de uma casa em que a mulher é agredida, onde ela está trabalhando o que pode, dando o sangue, com o mínimo de recurso, às vezes não trabalha porquê só apanha mesmo, e às vezes não tem dependência financeira, mas tem a dependência emocional, o que também é grave. E aí, de repente a gente chega lá, ‘vamos fazer um curso para você começar a trabalhar em outra área?’ Se não tiver um acompanhamento ela não vai fazer.” Noemi complementa dizendo que o acompanhamento psicológico com a assistência social, na hora da denúncia é imprescindível, e para situações emergenciais, que haja uma visita tranquilizadora. As conselheiras seguiram a reunião discutindo procedimentos administrativos e de logística para a realização de atendimento integral, da habitação a capacitação para vítimas de violência doméstica. A conselheira Franciele, a pedido de Cintia, informa que a comissão de mulheres advogadas da OAB está organizando a vinda do Ônibus Rosa para

atendimento às mulheres, que o veículo já está reservado para essa ação em Cachoeiro, no intuito de firmar parceria com o conselho. Ao final da reunião, as conselheiras discutiram ainda possíveis ações para novembro (Dia da Consciência Negra) e dezembro (Dia dos Direitos Humanos), bem como os meios de divulgação e estratégias para adesão do público. Esgotadas as pautas, foi feita a leitura da ata da reunião anterior e decidiu-se levar os assuntos discutidos para o grupo de whatsapp para conhecimento das conselheiras que não puderam estar presentes de que modo a prosseguir com a formação de comissão. Nada mais havendo, eu Normi Nantes Borges lavrei essa ata.

### **ATA – 6ª REUNIÃO ORDINÁRIA**

Em vinte de outubro de dois mil e vinte e dois, às dezesseis horas, no Auditório da Unidade de Saúde da Mulher Casa Rosa Dra Glaura Moreira dos Santos, foi realizada a sexta reunião ordinária do Conselho Municipal dos Direitos da Mulher (CMDM). Após o tem início a sexta reunião do Conselho Municipal dos Direitos da Mulher, com as presentes: Angélica Barros Santos, Roselane Araújo Lima Barreira, Suzana Faria de Jesus, Lucinea Vicente Caetano, Márcia Debona Tabelini, Noemi Nantes Borges e Thatiane Cardoso de Assis da Silva. A presidente Noemi Borges iniciou a pauta às quatorze horas e vinte e três minutos (16:23) trazendo retornos da reunião do Núcleo de Enfrentamento a Violência Doméstica, com o Ministério Público (MP), onde foram ampliadas as falas sobre os cuidados necessários e de urgência com as mulheres em situação de vulnerabilidade. Prosseguiu a fala apresentando a pauta da reunião, pontuando primeiramente o plano de ação, demanda originada da Conferência da Mulher. Noemi apresenta os objetivos do plano de ação e fala sobre as reuniões necessárias para “cobrar” o Poder Público, melhorias no atendimento à mulher. Angélica complementa que as reuniões precisam contar com a presença do Secretariado, e fala da necessidade de convocação deste recorte por parte do Conselho. Noemi segue falando sobre a descentralização do atendimento e da necessidade de atender os distritos de Cachoeiro. Thatiane pontua sobre o Projeto “Cuidando Delas” e como o atendimento vem se desenvolvendo nessas localidades e fala sobre a importância do formulário que é aplicado durante cada ação. Roselane complementou que as mulheres das áreas carentes de Cachoeiro também necessitam de atendimento. Fala que foi corroborada por Suzana. Após encerradas as pontuações sobre a necessidade de atendimento direcionada aos distritos e bairros em vulnerabilidade, seguiu-se para a formação do Grupo de Trabalho. A presidente Noemi Borges perguntou quem gostaria de participar. Roselaine informou que para os iniciar os trabalhos em outubro ela não poderia. Suzana disse que estava com muito trabalho e por isso não poderia compor, mas fica no apoio para qualquer necessidade em que ela possa ser útil. Angélica se disponibilizou, Noemi se disponibilizou, Lucinea se disponibilizou, Thatiane se disponibilizou. A Presidente Noemi adicionou também o nome Franciele, representante da Ordem dos Advogados do Brasil, que já havia disponibilizado seu nome. Deste modo, o Grupo de Trabalho para ações de combate e enfrentamento a violência contra a mulher ficou composto pelas seguintes integrantes: Angélica Barros Santos, Semus; Noemi Borges, UFMB; Lucinea, VILA; Thatiane Cardoso, Semgov; e Franciele Frentas de Assis, OAB. Esgotadas as pautas, foi feita a leitura da ata da reunião anterior e decidiu-se levar os assuntos discutidos para o grupo de whatsapp para conhecimento das conselheiras que não puderam estar presentes de modo a prosseguir com a formação de comissão. Nada mais havendo, eu, Thatiane Cardoso lavrei a presente ata, que após lida e aprovada, vai assinada por mim e pela presidente Noemi Nantes Borges.

Assinaturas

#### **Representação – Sociedade Civil**

Lucinea Vicente Caetano (VILA)  
Noemi Nantes Borges (UFMB)  
Márcia Debona Tabelini (DIOCESE)

#### **Representação – Poder Público**

Angélica Barros (Semus)  
Roselane Araújo Lima Barreira (SEME)  
Suzana Faria de Jesus (Semdec)  
Thatiane Cardoso de Assis da Silva (Semgov)

### **ATA – 7ª REUNIÃO ORDINÁRIA**

Em dezessete de novembro de dois mil e vinte e dois, às dezesseis horas, no plenarinho Almir Forte, da Câmara Municipal de Vereadores (CMCI), foi realizada a sétima reunião ordinária do Conselho Municipal dos Direitos da Mulher (CMDM). Após o tempo de tolerância, tem início a reunião do Conselho com as presentes: Giovanna Carozino, Lucinea Vicente Caetano Coelho Caetano, Franciele Freitas de Assis, Regina Monteiro, Marilene de Batista Depes, Noemi Nantes Borges, Maria Antônia dos Santos Passamai, Fayda Belo e Thatiane Cardoso. Estavam presentes como convidados: o Promotor de Justiça, Dr. Lucas La Rocha e a advogada Dra. Priscila Gasparelo. A presidente Noemi Borges iniciou apresentando os convidados e agradecendo a disponibilidade do Dr. Lucas em prol do Conselho. Noemi citou a pauta da reunião em três tópicos: desenvolvimento do Plano de Ação, votação para aprovação da criação do Fundo Especial Municipal dos Direitos da Mulher e aprovação das Atas referentes a 4ª, 5ª e 6ª ordinária. Em seguida, cedeu à palavra ao Dr. Lucas que fez sua apresentação. Regina Monteiro tomou à fala e perguntou ao promotor o que ele achava do desenvolvimento das Políticas de Públicas de Proteção à Mulher nos outros municípios. Dr. Lucas responde que existe uma série de fatores para que o poder público avance no desenvolvimento das políticas públicas, como: contratação de mão de obra (servidores) que permaneçam por um período maior de tempo nos cargos, qualificação e adequação das contratações à atividade exercida, constância na manutenção dos servidores. Regina fala sobre a necessidade de ter um local de acolhimento apenas às mulheres vítimas de violência, e Dr. Lucas, explica que existe um modelo dessa assistência na Prefeitura Municipal de Presidente Kennedy. Regina explica sua colocação sob a ótica de que o Executivo deve manter em cargos e pastas que coordenam as políticas para mulheres pessoas que tenham identificação com a causa, e deixa claro sua insatisfação com reestruturação organizacional feita pela Prefeitura Municipal de Cachoeiro de Itapemirim, que realocou a Coordenadoria Executiva de Cidadania, Direitos Humanos e Políticas para Mulheres, antes vinculada à Secretaria Municipal de Desenvolvimento Social e atualmente vinculada à Secretaria Municipal de Governo e Planejamento Estratégico. Dr. Lucas fez as colocações necessárias sobre a vinculação da Coordenadoria à Semgov, pontuando que, uma vez que o setor tem como objetivo macro a criação de políticas públicas, o vínculo está correto. Após à fala do Dr. Lucas, Thatiane Cardoso se apresentou como Coordenadora de Políticas de Gênero, fazendo as devidas colocações sobre sua ocupação no cargo, as atividades desenvolvidas na PMCI, bem como sua formação como jornalista, produtora cultural e militante da causa da mulher. Thatiane ressaltou que além de identificação com o cargo que ocupa, possui vasta experiência o que colabora para o desenvolvimento de ações efetivas, como o formulário de mapeamento da violência distrital, aplicado durante a realização

do Evento Cuidando Delas, desenvolvido pela Coordenadoria Executiva de Cidadania e Políticas para Mulheres, em parceria com a Secretaria Municipal de Cultura e Turismo (Semcult), Secretaria Municipal de Saúde (Semus), Hospital Evangélico de Cachoeiro de Itapemirim (HECI) e Centro de Acolhimento e Atenção Integral sobre Drogas (CAAD). Ação que alcançou mais de 600 pessoas, em quatro distritos e duas zonas rurais de Cachoeiro, no último mês de outubro, mapeando mais de 100 mulheres em possível situação de violência doméstica, além de outros programas e políticas para a mulher criados e desenvolvidos pela Coordenadoria. Após a Explicação de Thatiane, Fayda Belo pediu à fala e pontuou sobre a importância que a realocação trouxe, possibilitando o encurtamento do trâmite burocrático para realização de ações específicas para o recorte dos Direitos Humanos, bem como à pauta da conscientização e combate à violência contra a mulher e garantia de seus direitos.

Após acolher as colocações dos membros, a presidente tomou à fala e realizou a proposta para votação da criação do Fundo Especial Municipal dos Direitos da Mulher. A proposta foi votada e aprovada por unanimidade da plenária. Ficou acordado que a minuta do Projeto de Lei que viabiliza o Fundo dos Direitos da Mulher será criado pela Semgov, apresentado ao grupo de trabalho do Conselho para agregar ao plano de ação já atuante, e, posteriormente enviado à Câmara.

Seguindo a pauta proposta no início da reunião, a presidente falou sobre o a confecção do Plano de Ação do CMDM, e listou as atividades que já foram incorporadas ao modelo como: roda de conversa com as vítimas de violência doméstica, realizar atendimentos psicossociais nos distritos, promover profissionalização com foco na independência financeira. Com o tempo de reunião chegando ao fim, ficou acordado com a plenária que seria convocada, pela presidente, uma extraordinária para aprovação das atas. Nada mais havendo, eu, Thatiane Cardoso lavrei a presente ata, que após lida e aprovada, vai assinada por mim e pela presidente Noemi Nantes Borges.

Assinaturas

#### **Representação – Sociedade Civil**

Giovanna Carrozino (CDDH)  
Lucinea Vicente Caetano (VILA)  
Noemi Nantes Borges (UFMB)  
Franciele Freitas de Assis (OAB)  
Marilene de Batista Depes (UCM)  
Regina Monteiro (UCM)

#### **Representação – Poder Público**

Thatiane Cardoso de Assis da Silva (Semgov)  
Fayda Belo (Semgov)  
Maria Antônia dos Santos Passamai (SEME)

#### **Convidados:**

Dr. Lucas La Rocha  
Dra. Priscila Gasparelo

### **ATA – 8ª REUNIÃO ORDINÁRIA**

Em quinze de dezembro de 2022, às 16 horas, no plenarinho Almir Forte, da Câmara Municipal de Vereadores (CMCI), foi realizada a oitava reunião ordinária do Conselho Municipal dos Direitos da Mulher (CMDM). Após o tempo de tolerância, tem início a reunião do Conselho com as presentes: Franciele Freitas de Assis, Ernesta de Fátima Silva Calegari, Celi Serafim, Anazilda Bernardes dos Santos, Denise Kope, Regina Monteiro, Giovanna Carrozino Wernek, Elisângela Altoé, Marilene Depes e Noemi

Nantes Borges. Estavam presentes como convidados: Célia Regina Marochio, Marta Miranda Juvêncio e Ivana Márcia. A reunião se iniciou com a fala da presidente do Conselho, Noemi Borges, justificando a ausência da Semgov, informando que a servidora Thatiane Cardoso passou mal e precisou de atendimento médico. Após, passou à fala para Edna Calabrez Martins, presidente do Conselho Estadual de Mulher, quando surgiu a fala da mudança do Conselho para a Semgov por decreto o que foi informado não ser o meio correto para mudança de secretaria pelo que, Edna orientou a reunião para a mesa diretora para uma carta protesto ou outro meio eficaz para resolver essa mudança e essa falta de estrutura, pois Edna ressaltou a dificuldade de contato com o Conselho que não tem o telefone. Foi retificado a falta de estrutura para as operações do Conselho, que não tem sede, telefone, entre outros. Edna orientou que se o Conselho foi instituído por decreto, o Conselho está caminhando sem amparo legal, pois o Conselho de secretaria e instituição do Conselho precisa ser feito por alteração na legislação. Edna orienta que essa situação seja repassada ao Ministério Público. Edna esclareceu que o Conselho é um organismo dentro de uma secretaria. Foi concluído que sobre esse assunto deve ser feita uma consulta por escrito ao CEDIMES. Foi sugerido, também, a confecção de uma carta pública que deve ser aprovada pelo pleno. A Conselheira Giovana Wernek se posicionou no sentido de ser feito uma publicação oficial com nossa insatisfação e buscar ouvir a administração pública dos motivos dessa alteração. A Conselheira Regina Monteiro disse que no dia da posse falou com o prefeito. A Conselheira Marilene Depes se manifestou dizendo que ainda não houve uma coordenação efetiva de políticas para mulheres afirmando que a política pública para mulher no município não funciona. Edna trouxe um guia orientador para criação e fortalecimento dos Conselhos Municipais dos Direitos da Mulher, criado pelo CEDIMES para orientação dos conselhos. Em seguida a presidente passou a palavra para o vereador presente na reunião, Arildo Borelo que assumirá a Ouvidoria da Mulher na Câmara Municipal a partir de janeiro de 2023. O vereador se colocou à disposição para ouvir as pautas de políticas públicas para mulheres e disse que precisava de ideias e sugestões. A Conselheira Elisângela sugeriu que o vereador fizesse um apanhado das ações realizadas pela ouvidoria. A presidente Noemi sugeriu que o funcionamento da ouvidoria seja o dia todo. Destacou-se que não há ninguém da Semgov na reunião hoje. Passou ao próximo assunto da pauta que é a eleição da relatora do grupo de trabalho para a criação do Plano de Ação do Conselho. As atas da 4º, 5º e 6º reunião, enviadas por e-mail e no grupo de whatsapp foram aprovadas pela plenária. Foram acrescentados ao Grupo de Trabalho, para confecção do Plano de Ação do Conselho, as conselheiras Denise e Giovanna Wernek. Os demais nomes foram deliberados na Ata da 6ª reunião ordinária. Foi aprovado pela plenária, o cronograma de Reuniões Ordinárias do CMDM, de modo que no mês de janeiro não haverá reunião ordinária, ficando, assim, suprimido do calendário oficial. No mês de fevereiro, a reunião se dará na 2ª quinta-feira, e nos meses seguintes as reuniões serão realizadas sempre na 3ª quinta-feira do mês. Em tempo, a presidente salienta que a preocupação da Presidente Estadual, Edna Calabrez Martins, com esse Conselho de Cachoeiro uma vez que é um dos mais antigos do Estado do Espírito Santo. Uma vez que esta afirmou que não logrou êxito em realizar contato de forma oficial para que a presidente do conselho estivesse presente na Sessão Solene do dia 12/12/2022 na Assembleia Legislativa do Estado do ES naquela oportunidade onde Comemorou-se 25 anos do CEDIMES e o Lançamento da Cartilha orientadora para criação e organização dos Conselhos Municipais de Direitos da Mulher no ES e foi entregue a presidente do Conselho a homenagem para o Conselho Municipal de Cachoeiro de Itapemirim que no dia foi entregue a conselheira que nos representou no evento, Lucinea



Vicente Caetano. E na oportunidade realizou a entrega do título diante de todas as conselheiras para a Presidente do conselho e registramos com foto juntamente com todas as conselheiras presentes a entrega da Cartilha lançada. Nada mais havendo, as conselheiras Franciele Freitas de Assis e Giovanna Carrozzino, secretariaram esta reunião em "Ad Hoc", lavrando esta ata, que após lida e aprovada, segue assinada pelas conselheiras "Ad Hoc" e pela presidente Noemi Nantes Borges

Assinaturas

**Representação – Sociedade Civil**

Giovanna Carrozzino (CDDH)

Noemi Nantes Borges (UFMB)

Franciele Freitas de Assis (OAB)

Marilene de Batista Depes (UCM)

Regina Monteiro (UCM)

Ernesta de Fátima Silva Calegari (Diocese)

Ana zilda Bernardes dos Santos (UFMB)

Elisângela Altoé (CDDH)

**Representação – Poder Público**

Maria Antônia dos Santos Passamai (SEME)

Denise Kope (Semseg)

Celi Serafim (Semcult)

**Convidados:**

Célia Regina Marochio

Marta Miranda Juvêncio e Ivana Márcia

Edna Calabrez Martins

**SECRETARIA MUNICIPAL DE ADMINISTRAÇÃO**

**EDITAL DE CITAÇÃO**

A Presidente da Comissão de Processo Administrativo Disciplinar – COPAD, constituída pelo Decreto nº 31.507 e alterada pelo Decreto nº 32.248/2022, com sede na Rua Brahim Antônio Seder nº 96, 3º andar, Centro, nesta cidade, com número de telefone para conato sendo 3521-1669, tendo em vista o disposto no artigo 21 da Lei Municipal nº 4.891/99, pelo presente edital, **CITA** o servidor **LUIZ CARLOS COUTO GOMES**, gari, matrícula nº 034643-01, lotado na Secretaria Municipal de Manutenção e Serviços, para no prazo de 15 (quinze) dias, ter vista e apresentar defesa escrita, no processo 15415/2022 a que responde perante esta Comissão, sob pena de revelia.

Cachoeiro de Itapemirim, 29 de dezembro de 2021.

**CINTHIA PEREIRA LIMA RODRIGUES**

Presidente da COPAD

**EXTRATO DE CONTRATO**

**ESPÉCIE:** CONTRATO Nº 285/2022.

**CONTRATANTE:** MUNICÍPIO DE CACHOEIRO DE ITAPEMIRIM, atendendo necessidades da SECRETARIA MUNICIPAL DE ADMINISTRAÇÃO – SEMAD.

**CONTRATADA:** CONSÓRCIO CACHOEIRO INTEGRADO – CCI

**OBJETO:** aquisição de vale-transporte para utilização nas linhas atendidas pelo Consórcio Novo Trans conforme concessão junto o Município de Cachoeiro de Itapemirim, através de cartões eletrônicos no Sistema de Bilhetagem Eletrônica para atender

os Servidores Municipais lotados na Secretaria Municipal de Administração - SEMAD, que residem longe do local de trabalho.

**VALOR:** R\$ 1.005.000,00 (hum milhão e cinco mil reais)

**DOTAÇÃO ORÇAMENTÁRIA:** As despesas do presente contrato correrão à conta das seguintes dotações orçamentárias:

PGM

Órgão/Unidade: 02.01

Projeto/Atividade: 2.005

Despesa: 33903972000

Ficha/Fonte: 00078/150000000000 – RECURSOS NÃO VINCULADOS DE IMPOSTOS E TRANSFERÊNCIAS DE IMPOSTOS

Órgão/Unidade: 02.03

Projeto/Atividade: 2.008

Despesa: 33903972000

Ficha/Fonte: 000166/150000000000 – RECURSOS NÃO VINCULADOS DE IMPOSTOS E TRANSFERÊNCIAS DE IMPOSTOS

CGM

Órgão/Unidade: 03.01

Projeto/Atividade: 2.009

Despesa: 33903972000

Ficha/Fonte: 000300/150000000000 – RECURSOS NÃO VINCULADOS DE IMPOSTOS E TRANSFERÊNCIAS DE IMPOSTOS

SEMAD

Órgão/Unidade: 04.01

Projeto/Atividade: 2.040

Despesa: 33903972000

Ficha/Fonte: 000473/150000000000 – RECURSOS NÃO VINCULADOS DE IMPOSTOS E TRANSFERÊNCIAS DE IMPOSTOS

SEMGOV

Órgão/Unidade: 05.01

Projeto/Atividade: 2.014

Despesa: 33903972000

Ficha/Fonte: 000561/150000000000 – RECURSOS NÃO VINCULADOS DE IMPOSTOS E TRANSFERÊNCIAS DE IMPOSTOS

SEMSEG

Órgão/Unidade: 06.01

Projeto/Atividade: 2.017

Despesa: 33903972000

Ficha/Fonte: 000656/150000000000 – RECURSOS NÃO VINCULADOS DE IMPOSTOS E TRANSFERÊNCIAS DE IMPOSTOS

Órgão/Unidade: 06.02

Projeto/Atividade: 2.016

Despesa: 33903972000

Ficha/Fonte: 000801/150000000000 – RECURSOS NÃO VINCULADOS DE IMPOSTOS E TRANSFERÊNCIAS DE IMPOSTOS

SEMURB

Órgão/Unidade: 07.01

Projeto/Atividade: 2.018

Despesa: 339039972000

Ficha/Fonte: 000890/150000000000 – RECURSOS NÃO VINCULADOS DE IMPOSTOS E TRANSFERÊNCIAS DE IMPOSTOS

SEMFA

Órgão/Unidade: 08.01

Projeto/Atividade: 2.019

Despesa: 33903972000

Ficha/Fonte: 0001056/150000000000 – RECURSOS NÃO VINCULADOS DE IMPOSTOS E TRANSFERÊNCIAS DE

IMPOSTOS  
SEMDES  
Órgão/Unidade: 09.01  
Projeto/Atividade: 2.020  
Despesa: 33903972000  
Ficha/Fonte: 0001189/150000000000 – RECURSOS NÃO VINCULADOS DE IMPOSTOS E TRANSFERÊNCIAS DE IMPOSTOS  
Órgão/Unidade: 09.02  
Projeto/Atividade: 2.080  
Despesa: 33903972000  
Ficha/Fonte: 0004555/150000000000 – RECURSOS NÃO VINCULADOS DE IMPOSTOS E TRANSFERÊNCIAS DE IMPOSTOS  
Projeto/Atividade: 2.081  
Despesa: 33903972000  
Ficha/Fonte: 0004606/150000000000 – RECURSOS NÃO VINCULADOS DE IMPOSTOS E TRANSFERÊNCIAS DE IMPOSTOS  
Projeto/Atividade: 2.083  
Despesa: 33903972000  
Ficha/Fonte: 0004568/150000000000 – RECURSOS NÃO VINCULADOS DE IMPOSTOS E TRANSFERÊNCIAS DE IMPOSTOS  
Projeto/Atividade: 2.084  
Despesa: 33903972000  
Ficha/Fonte: 0004630/150000000000 – RECURSOS NÃO VINCULADOS DE IMPOSTOS E TRANSFERÊNCIAS DE IMPOSTOS  
Projeto/Atividade: 2.086  
Despesa: 33903972000  
Ficha/Fonte: 0004638/150000000000 – RECURSOS NÃO VINCULADOS DE IMPOSTOS E TRANSFERÊNCIAS DE IMPOSTOS  
Projeto/Atividade: 2.087  
Despesa: 33903972000  
Ficha/Fonte: 0004657/150000000000 – RECURSOS NÃO VINCULADOS DE IMPOSTOS E TRANSFERÊNCIAS DE IMPOSTOS  
Projeto/Atividade: 2.093  
Despesa: 33903972000  
Ficha/Fonte: 0004592/150000000000 – RECURSOS NÃO VINCULADOS DE IMPOSTOS E TRANSFERÊNCIAS DE IMPOSTOS  
Projeto/Atividade: 2.100  
Despesa: 33903972000  
Ficha/Fonte: 0004679/150000000000 – RECURSOS NÃO VINCULADOS DE IMPOSTOS E TRANSFERÊNCIAS DE IMPOSTOS  
Projeto/Atividade: 2.106  
Despesa: 33903972000  
Ficha/Fonte: 0004604/150000000000 – RECURSOS NÃO VINCULADOS DE IMPOSTOS E TRANSFERÊNCIAS DE IMPOSTOS  
Projeto/Atividade: 2.108  
Despesa: 33903972000  
Ficha/Fonte: 0004682/150000000000 – RECURSOS NÃO VINCULADOS DE IMPOSTOS E TRANSFERÊNCIAS DE IMPOSTOS  
Projeto/Atividade: 2.109  
Despesa: 33903972000  
Ficha/Fonte: 0004700/150000000000 – RECURSOS NÃO VINCULADOS DE IMPOSTOS E TRANSFERÊNCIAS DE IMPOSTOS

SEMAG  
Órgão/Unidade: 10.01  
Projeto/Atividade: 2.023  
Despesa: 33903972000  
Ficha/Fonte: 0001880/150000000000 – RECURSOS NÃO VINCULADOS DE IMPOSTOS E TRANSFERÊNCIAS DE IMPOSTOS  
SEMDEC  
Órgão/Unidade: 11.01  
Projeto/Atividade: 2.025  
Despesa: 33903972000  
Ficha/Fonte: 0002053/150000000000 – RECURSOS NÃO VINCULADOS DE IMPOSTOS E TRANSFERÊNCIAS DE IMPOSTOS  
SEMCULT  
Órgão/Unidade: 12.01  
Projeto/Atividade: 2.026  
Despesa: 33903972000  
Ficha/Fonte: 0002160/150000000000 – RECURSOS NÃO VINCULADOS DE IMPOSTOS E TRANSFERÊNCIAS DE IMPOSTOS  
SEMESP  
Órgão/Unidade: 13.01  
Projeto/Atividade: 2.027  
Despesa: 33903972000  
Ficha/Fonte: 0002389/150000000000 – RECURSOS NÃO VINCULADOS DE IMPOSTOS E TRANSFERÊNCIAS DE IMPOSTOS  
SEMMAT  
Órgão/Unidade: 14.01  
Projeto/Atividade: 2.028  
Despesa: 33903972000  
Ficha/Fonte: 0002590/150000000000 – RECURSOS NÃO VINCULADOS DE IMPOSTOS E TRANSFERÊNCIAS DE IMPOSTOS  
SEMMA  
Órgão/Unidade: 15.01  
Projeto/Atividade: 2.029  
Despesa: 33903972000  
Ficha/Fonte: 0002785/150000000000 – RECURSOS NÃO VINCULADOS DE IMPOSTOS E TRANSFERÊNCIAS DE IMPOSTOS  
SEMUI  
Órgão/Unidade: 18.01  
Projeto/Atividade: 2.032  
Despesa: 33903972000  
Ficha/Fonte: 0003807/150000000000 – RECURSOS NÃO VINCULADOS DE IMPOSTOS E TRANSFERÊNCIAS DE IMPOSTOS  
SEMO  
Órgão/Unidade: 19.01  
Projeto/Atividade: 2.034  
Despesa: 33903972000  
Ficha/Fonte: 03916/150000000000 – RECURSOS NÃO VINCULADOS DE IMPOSTOS E TRANSFERÊNCIAS DE IMPOSTOS  
**PRAZO:** até 31 de dezembro de 2023.  
**DATA DA ASSINATURA:** 29/12/2022.  
**SIGNATÁRIOS:** Lorena Vasques Silveira – Secretária Municipal de Administração e Eduardo Martins Carlette – Diretor da Contratada.  
**PROCESSO:** 62636/2022.

**EXTRATO DE CONTRATO****ESPÉCIE:** CONTRATO Nº 286/2022.**CONTRATANTE:** MUNICÍPIO DE CACHOEIRO DE ITAPEMIRIM, atendendo necessidades da SECRETARIA MUNICIPAL DE ADMINISTRAÇÃO – SEMAD.**CONTRATADA:** CONSÓRCIO CACHOEIRO INTEGRADO – CCI**OBJETO:** aquisição de vale-transporte intermunicipal, para atender aos servidores municipais, que residem longe do local de trabalho.**VALOR:** R\$ 380.000,00 (trezentos e oitenta mil reais)**DOTAÇÃO ORÇAMENTÁRIA:** As despesas do presente contrato correrão à conta das seguintes dotações orçamentárias:

CGM

Órgão/Unidade: 03.01

Projeto/Atividade: 2.009

Despesa: 33903972000

Ficha/Fonte: 000300/150000000000 – RECURSOS NÃO VINCULADOS DE IMPOSTOS E TRANSFERÊNCIAS DE IMPOSTOS

SEMAD

Órgão/Unidade: 04.01

Projeto/Atividade: 2.040

Despesa: 33903972000

Ficha/Fonte: 000473/150000000000 – RECURSOS NÃO VINCULADOS DE IMPOSTOS E TRANSFERÊNCIAS DE IMPOSTOS

SEMSEG

Órgão/Unidade: 06.01

Projeto/Atividade: 2.017

Despesa: 33903972000

Ficha/Fonte: 000656/150000000000 – RECURSOS NÃO VINCULADOS DE IMPOSTOS E TRANSFERÊNCIAS DE IMPOSTOS

Órgão/Unidade: 06.02

Projeto/Atividade: 2.016

Despesa: 33903972000

Ficha/Fonte: 000801/150000000000 – RECURSOS NÃO VINCULADOS DE IMPOSTOS E TRANSFERÊNCIAS DE IMPOSTOS

SEMURB

Órgão/Unidade: 07.01

Projeto/Atividade: 2.018

Despesa: 339039972000

Ficha/Fonte: 000890/150000000000– RECURSOS NÃO VINCULADOS DE IMPOSTOS E TRANSFERÊNCIAS DE IMPOSTOS

SEMFA

Órgão/Unidade: 08.01

Projeto/Atividade: 2.019

Despesa: 33903972000

Ficha/Fonte: 0001056/150000000000– RECURSOS NÃO VINCULADOS DE IMPOSTOS E TRANSFERÊNCIAS DE IMPOSTOS

SEMDES

Órgão/Unidade: 09.01

Projeto/Atividade: 2.020

Despesa: 33903972000

Ficha/Fonte: 0001189/150000000000 – RECURSOS NÃO VINCULADOS DE IMPOSTOS E TRANSFERÊNCIAS DE IMPOSTOS

Órgão/Unidade: 09.02

Projeto/Atividade: 2.080

Despesa: 33903972000

Ficha/Fonte: 0004555/150000000000 – RECURSOS NÃO VINCULADOS DE IMPOSTOS E TRANSFERÊNCIAS DE IMPOSTOS

Projeto/Atividade: 2.081

Despesa: 33903972000

Ficha/Fonte: 0004606/150000000000 – RECURSOS NÃO VINCULADOS DE IMPOSTOS E TRANSFERÊNCIAS DE IMPOSTOS

Projeto/Atividade: 2.083

Despesa: 33903972000

Ficha/Fonte: 0004568/150000000000 – RECURSOS NÃO VINCULADOS DE IMPOSTOS E TRANSFERÊNCIAS DE IMPOSTOS

Projeto/Atividade: 2.084

Despesa: 33903972000

Ficha/Fonte: 0004630/150000000000 – RECURSOS NÃO VINCULADOS DE IMPOSTOS E TRANSFERÊNCIAS DE IMPOSTOS

Projeto/Atividade: 2.086

Despesa: 33903972000

Ficha/Fonte: 0004638/150000000000 – RECURSOS NÃO VINCULADOS DE IMPOSTOS E TRANSFERÊNCIAS DE IMPOSTOS

Projeto/Atividade: 2.087

Despesa: 33903972000

Ficha/Fonte: 0004657/150000000000 – RECURSOS NÃO VINCULADOS DE IMPOSTOS E TRANSFERÊNCIAS DE IMPOSTOS

Projeto/Atividade: 2.093

Despesa: 33903972000

Ficha/Fonte: 0004592/150000000000 – RECURSOS NÃO VINCULADOS DE IMPOSTOS E TRANSFERÊNCIAS DE IMPOSTOS

Projeto/Atividade: 2.100

Despesa: 33903972000

Ficha/Fonte: 0004679/150000000000 – RECURSOS NÃO VINCULADOS DE IMPOSTOS E TRANSFERÊNCIAS DE IMPOSTOS

Projeto/Atividade: 2.106

Despesa: 33903972000

Ficha/Fonte: 0004604/150000000000 – RECURSOS NÃO VINCULADOS DE IMPOSTOS E TRANSFERÊNCIAS DE IMPOSTOS

Projeto/Atividade: 2.108

Despesa: 33903972000

Ficha/Fonte: 0004682/150000000000 – RECURSOS NÃO VINCULADOS DE IMPOSTOS E TRANSFERÊNCIAS DE IMPOSTOS

Projeto/Atividade: 2.109

Despesa: 33903972000

Ficha/Fonte: 0004700/150000000000 – RECURSOS NÃO VINCULADOS DE IMPOSTOS E TRANSFERÊNCIAS DE IMPOSTOS

SEMAG

Órgão/Unidade: 10.01

Projeto/Atividade: 2.023

Despesa: 33903972000

Ficha/Fonte: 0001880/150000000000 – RECURSOS NÃO VINCULADOS DE IMPOSTOS E TRANSFERÊNCIAS DE IMPOSTOS

SEMDEC

Órgão/Unidade: 11.01

Projeto/Atividade: 2.025

Despesa: 33903972000

Ficha/Fonte: 0002053/150000000000 – RECURSOS NÃO VINCULADOS DE IMPOSTOS E TRANSFERÊNCIAS DE IMPOSTOS

SEMESP

Órgão/Unidade: 13.01

Projeto/Atividade: 2.027

Despesa: 33903972000

Ficha/Fonte: 0002389/150000000000 – RECURSOS NÃO VINCULADOS DE IMPOSTOS E TRANSFERÊNCIAS DE IMPOSTOS

SEMMAT

Órgão/Unidade: 14.01

Projeto/Atividade: 2.028

Despesa: 33903972000

Ficha/Fonte: 0002590/150000000000 – RECURSOS NÃO VINCULADOS DE IMPOSTOS E TRANSFERÊNCIAS DE IMPOSTOS

SEMO

Órgão/Unidade: 19.01

Projeto/Atividade: 2.034

Despesa: 33903972000

Ficha/Fonte: 03916/150000000000 – RECURSOS NÃO VINCULADOS DE IMPOSTOS E TRANSFERÊNCIAS DE IMPOSTOS

**PRAZO:** até 31 de dezembro de 2023.**DATA DA ASSINATURA:** 29/12/2022.**SIGNATÁRIOS:** Lorena Vasques Silveira – Secretária Municipal de Administração e Eduardo Martins Carlette – Presidente da Contratada.**PROCESSO:** 62635/2022.

**SECRETARIA MUNICIPAL DE  
CULTURA E TURISMO**

**ATA Nº 21 DE REUNIÃO EXTRAORDINÁRIA DA  
COMISSÃO INTERNA DE SELEÇÃO DE PROJETOS  
DESIGNADA PELO DECRETO Nº 31.869/2022**

A Comissão Interna de Seleção de Projetos - CISPAC, nomeada pelo Decreto N.º 31.869/2022 composta por servidores da SEMCULT, SEMESP, SEMMAT, CGM e SEMDES, publicada no Diário Oficial do Município N.º 6.571, páginas 7 e 8, de 14 junho de 2022, em epígrafe se reuniu em 28 de Dezembro de 2022, de forma online, com os respectivos membros JOSÉ MARIO FERREIRA DO CARMO, MARIA ISABEL BREMIDE SOARES, LUDMILA MACHADO LIMA, NEUMA CARINA DE SOUZA NASCIMENTO SOARES E GEOVANE VICENTE JUNIOR. Mário iniciou a reunião informando que há um processo a ser analisado do edital 09/2022 - CHAMAMENTO PÚBLICO PARA CREDENCIAMENTO DE ARTISTA CACHOEIRENSES - BIÊNIO 2023/2024, conforme cláusula 3 – Da Documentação Necessária, que permite a habilitação ou não dos artistas no presente credenciamento. A comissão analisou os inscritos no edital supracitado e após análise da inscrição segue-se assim descrito: **PROPOSTAS CREDENCIADAS: TONNY DOS SANTOS BABISKI** (Teatro, Contação de Histórias, Cosplay e Oficina) – Processo 79854/2022. Mário finalizou dizendo que este credenciamento será despachado dentro do sistema digital para que os membros desta comissão assinem. Nada mais havendo, eu, Maria Isabel Bremide Soares, Gerente de Turismo da Secretaria Municipal de Cultura e Turismo, de Cachoeiro de Itapemirim, lavro a presente Ata e que vai assinada por mim, e por todos os membros que participaram desta reunião. Cachoeiro de Itapemirim, 28 de Dezembro de 2022.

**José Mario Ferreira do Carmo - Semcult****Maria Isabel Bremide Soares, - Semcult****Ludmila Machado Lima - Semmat****Neuma Carina de Souza Nascimento Soares - Semcult****Geovane Vicente Junior - CGM**

**ATA DA 92ª REUNIÃO ORDINÁRIA DO  
CONSELHO MUNICIPAL DE POLÍTICA  
CULTURAL DE CACHOEIRO DE ITAPEMIRIM**

No dia 10 do mês de Outubro de 2022 às 14 horas, reuniu-se de forma online, o Conselho Municipal de Política Cultural de Cachoeiro de Itapemirim – CMPCCI, com a presença dos seguintes conselheiros, representantes da Sociedade Civil: **Paula Garruth - Literatura, Marco Antônio Reis - Teatro, Amanda Malta - Teatro, Bruno Fajardo - Cultura Popular, Cláudio Bernabé - Música, Isabella Ferreira - Dança, Carla Ramos Prucoli - Arquitetura e Patrimônio Histórico** e os representantes do Poder Público: **Fernanda Maria Marchid Martins - SEMCULT, Sávio Lopes - SEMCULT, Monica Valéria da Silva - SEMMA, Sônia Cristina - SEMURB, Maria Antônia dos Santos - SEME** e as convidadas: **Jovânia Lima Valiati e Giulia Gomes** para deliberar sobre a seguinte pauta: 1. Edital da Lei Rubem Braga. Sávio inicia a reunião colocando em pauta o edital da Lei Rubem Braga certame 2022 e os pontos já discutidos na 25ª reunião extraordinária. Fernanda faz explanações sobre possíveis alterações para o certame de 2022 como a retirada da categoria “artes integradas”, já que a mesma foi introduzida em caráter emergencial no primeiro edital pós pandemia e não se encontra no texto da Lei. Explicou que foi um edital especial com um valor menor para melhor distribuir o recurso, em virtude da grande perda do setor com a pandemia, alcançando maior número possível de artistas; e que agora, o edital deve voltar ao formato original, tendo como base o último edital antes da pandemia. Marco Antônio fala sobre as artes integradas, e traz apontamentos a favor de se manter a categoria após consulta realizada pela classe artística. Fernanda coloca a seguir a limitação de projetos por proponentes, uma vez que há histórico de muitos projetos contemplados para um mesmo proponente em um único certame; que a limitação trará maior democratização na distribuição do recurso. Feitas todas as considerações, é aberta uma votação para decidir se artes integradas fica ou não no certame proposto. Com sete votos a favor e um contrário, a categoria permanece por decisão do conselho. Outro ponto de debate aberto é sobre o quantitativo de projetos que cada artista poderá apresentar. O conselho discorre sobre o assunto para que se chegue na melhor decisão para a classe artística. Durante as discussões e apontamentos, surge o entendimento de restringir o proponente por área, com o máximo de três contemplações por certame, como meio de contemplar mais artistas, onde o contemplado em mais de três áreas deverá se manifestar através de declaração quais projetos serão executados. Havendo ainda uma discordância entre acatar dois ou três projetos contemplados por proponente. Foi proposto abrir votações sobre os temas discutidos, porém com o esvaziamento da reunião e a consequente perda de quorum, não foi possível continuar. Sendo assim, a reunião foi encerrada, com a proposta de nova reunião extraordinária. Nada mais havendo, encerrou-se a reunião, e eu, Fernanda Maria Merchid Martins, lavrei a presente ata.

**Paula Garruth - Literatura****Marco Antônio Reis - Teatro****Amanda Malta - Teatro****Bruno Farjado - Cultura Popular****Cláudio Bernabé - Música****Carla Ramos Prucoli - Arquitetura e Patrimônio Histórico****Isabella Ferreira - Dança****Sávio Lopes - SEMCULT****Fernanda Maria Merchid Martins - SEMCULT****Monica Valéria da Silva - SEMMA****Sônia Cristina - SEMURB****Maria Antônia dos Santos - SEME**

**ATA DA 93ª REUNIÃO ORDINÁRIA DO  
CONSELHO MUNICIPAL DE POLÍTICA  
CULTURAL DE CACHOEIRO DE ITAPEMIRIM**

Ao dia 07 do mês de Novembro de 2022, reuniu-se no Plenarinho da Câmara Municipal de Cachoeiro de Itapemirim, o Conselho Municipal de Política Cultural de Cachoeiro de Itapemirim – CMPCCI, de modo presencial, com a presença dos seguintes conselheiros, representantes da Sociedade Civil: **Paula Garruth - Literatura, Cláudio Bernabé - Música, Hélio Teixeira - Artes plásticas, Marco Antônio Reis - Teatro, Davidson Pontes - Dança, Heloísa Prattes Zaggo - Artes Plásticas**, os representantes do Poder Público: **Sávio Lopes - SEMCULT, Carla Ramos Pruculi - Arquitetura e Patrimônio Histórico, Maria Antônia dos Santos - SEME, Mônica Valéria da Silva Oliveira - SEMMA** e os Convidados: **Leonardo Júnior Costa, Marciana Rissi, Mariana Souza Silva, Kamila Luciana Eduardo e Perícia L. Braga Fernandes**, para deliberar sobre a seguinte pauta: 1. Apresentação do Trabalho Técnico Social do Residencial Otilio Roncetti; 2. Editais - Fundo a Fundo; 3. Pedido de mudança do período de inscrição dos avaliadores da Lei Rubem Braga; Dando início à reunião, a presidente, Paula Garruth, abre o **primeiro ponto de pauta** (1. Apresentação do Trabalho Técnico Social do Residencial Otilio Roncetti), onde Marianny, assistente social, discorre a partir do trabalho social que será apresentado na reunião, a fim de estabilizar uma parceria com o TTS (Trabalho Técnico Social), onde o conselho foi convidado para somar com esse projeto. A convidada explica que o projeto se trata de um trabalho social, onde há a vontade de levar aos moradores as políticas públicas de cultura, esporte, lazer, entre outros. O objetivo do grupo institucional é conhecer os moradores e aproximá-los mais da política cultural dentro do município, aplicando o diagnóstico e ouvindo-os, para assim, fazer a execução dos eixos que o projeto abrange, com a intenção de tornar esse projeto contínuo. Paula questiona à respeito de como o conselho poderia ajudar, derivando daí uma discussão a partir de sugestões para a colaboração do conselho com o TTS, onde Marco Antônio discorre sobre os grupos da câmara de teatro, dizendo que poderia ser somatório nesse projeto com oficinas e contação de histórias, mobilizando o pessoal do teatro consigo. Marianni convida o CMPCCI para conhecer o residencial e finaliza sua fala, onde agradece à todos e se despede. Dando continuidade à reunião, Paula coloca em pauta o pedido de mudança do período de inscrição dos avaliadores da Lei Rubem Braga; Sávio diz que deve ser no mínimo trinta dias, tendo em visão, que se necessário pode haver prorrogação por mais quinze dias. Marco Antônio diz que se for proposto dez dias para as inscrições de proponente e quinze para avaliador, terá menos atraso no andamento do processo de inscrição do edital. Paula coloca em votação o prazo de inscrição sugerido acima, que é aprovado por unanimidade. Entra como próxima pauta os Editais Fundo a Fundo, onde Marco Antônio diz que ficou subentendido entre os artistas que seria o valor de três mil por apresentação, para um edital tão grande, com uma expectativa alta. Porém, no presente edital, há especificado o valor de três mil, sendo frisado que é obrigatório o teatro realizar duas apresentações, que sairia mil e quinhentos por apresentação. Marco mostra sua indignação em relação aos valores, a tempo de apresentação. Diz também que foi combinado apenas uma apresentação. Sávio responde dizendo que os valores são definidos sem um certo parâmetro, e sugere ao conselho que antes de definir um valor para ser pago, seja realizado uma busca em sindicatos, para que se pague nem a menos e nem a mais. O conselho pergunta se pode pegar uma tabela como referência para apresentar a SEMCULT e Sávio responde dizendo que deveria ser algo mais detalhado para poder apresentar. Nada mais havendo, a reunião foi encerrada pela presidente que

agradeceu a presença de todos e eu, Sávio Lima Lopes, lavro a presente ata que segue assinada por mim e por todos os presentes.

**Paula Garruth - Literatura**  
**Cláudio Bernabé - Música**  
**Hélio Teixeira - Artes plásticas**  
**Sávio Lopes - SEMCULT**  
**Marco Antônio Reis - Teatro**  
**Carla Ramos Pruculi - Arquitetura e Patrimônio Histórico**  
**Maria Antônia dos Santos - SEME**  
**Davidson Pontes - Dança**  
**Mônica Valéria da Silva Oliveira - SEMMA**  
**Heloísa Prattes Zaggo - Artes Plásticas**

**ATA DA 94ª REUNIÃO ORDINÁRIA DO  
CONSELHO MUNICIPAL DE POLÍTICA  
CULTURAL DE CACHOEIRO DE ITAPEMIRIM**

Ao décimo nono dia do mês de dezembro de dois mil e vinte e dois, às quinze horas, realizou-se, no auditório da SEMAD, a 94ª Reunião Ordinária do Conselho Municipal de Política Cultural de Cachoeiro de Itapemirim, com as presenças dos conselheiros, representantes da sociedade civil: **Amanda Malta de Palma – Teatro**; Os representantes do Poder Público: **Fernanda Merchid – SEMCULT, Maria Antônia – SEME**; e os convidados: **Coronel Ruy Guedes – Vice Prefeito, Lilian Sirqueira da Costa Schmit – Secretária de Governo, Fayda Belo da Costa Gomes – Coordenadora Executiva de Cidadania, Direitos Humanos e Políticas para Mulheres, e Fernanda Brito - SEMCULT**. Não havendo a presença de quórum deliberativo, Fernanda Merchid, dá início à reunião, cumprimentando os presentes e informa que não é possível ter deliberação porém será realizado alguns informes, o Lançamento do edital da Lei Rubem Braga 2022 e uma Homenagem à conselheira Graça Gregório, falecida no último mês.

De imediato, Fernanda toma a palavra, discorrendo à respeito do edital da Lei Rubem Braga que será lançado na presente reunião. Fala sobre a alteração que o edital 2021 sofreu em virtude da pandemia, e todos os recursos investidos na cultura no presente ano. Continua abordando os certames passados da Lei Rubem Braga e sobre a necessidade de lançar o edital aos moldes daquele feito em 2019, onde o certame foi pago dentro do ano do referido edital. Informa ainda, sobre as inscrições do Edital do Programa de Coinvestimento Fundo a Fundo e cita que alguns editais receberam menos inscrições do que o número de vagas ofertadas. Com a fala finalizada, Amanda, representante da câmara de Teatro, comenta que a dificuldade veio de um item do edital que diz à respeito aos membros das equipes não poderem participar de outros projetos também contemplados, e que isso dificulta muito as inscrições de projetos. Fernanda diz que poderá ser um ponto a ser revisto para os próximos certames. Após as considerações, o edital da Lei Rubem Braga 2022 é lançado oficialmente. Após o lançamento do edital começa a homenagem a conselheira do CMPCCI, na câmara da Cultura Popular, recém-falecida, Graça Gregório, que representava o segmento da Cultura Popular, Fernanda inicia com um texto de homenagem e um poema, onde fala à respeito das mulheres e minorias, tão defendidos pela nobre colega de conselho e, em seguida é passado um vídeo em homenagem à Graça. Como finalização, a secretária Lilian, faz uma fala em agradecimento à Fernanda e sua equipe da cultura, citando um projeto realizado pela SEMGOV em parceria com a SEMCULT. Após, o vice-prefeito Ruy Guedes, realiza também uma fala, dizendo agradecer não somente à SEMCULT, mas também ao conselho por todo o empenho, desprendimento e trabalho realizado durante o ano, finalizando com felicitações e saudações natalinas para todos.

Amanda pede a fala mais uma vez e clama pela união da classe artística com o poder público, solicitando apoio deste para superar as dificuldades enfrentadas recentemente com patrocinadores da área privada em função de divergências de cunho político-ideológicos. Nada mais havendo, encerrou-se a reunião, e eu, Fernanda da Silva Brito, lavrei a presente ata. Cachoeiro de Itapemirim – ES, 19 de dezembro de 2022.

**Fernanda Maria Merchid Martins - SEMCULT**

**Amanda Malta de Palma - Teatro**

**Maria Antônia dos Santos - SEME**

## SECRETARIA MUNICIPAL DE OBRAS

### ORDEM DE SERVIÇO

Secretaria Municipal de Obras torna público a autorização para o início da obra de “EXECUÇÃO DE OBRAS DE TERRAPLENAGEM, PAVIMENTAÇÃO, DRENAGEM, SINALIZAÇÃO E ESGOTAMENTO SANITÁRIO DE RUAS DE DIVERSOS BAIRROS E DISTRITOS NO MUNICÍPIO DE CACHOEIRO DE ITAPEMIRIM/ES”, conforme contrato com **CONSÓRCIO CONSTRUTOR CACHOEIRO DE ITAPEMIRIM II**, número 277/2022 a partir desta data.

Cachoeiro de Itapemirim - ES, 28 de Dezembro de 2022.

**DELANDI PEREIRA MACEDO**

Secretário de Obras

**ELTON ALVES COLETA**

Fiscal do Contrato

## SECRETARIA MUNICIPAL DE SAÚDE

### EXTRATO DE TERMO ADITIVO

**ESPÉCIE:** 2º Termo Aditivo ao Convênio 004 / 2021 - FMS

**CONTRATANTE:** O município de Cachoeiro de Itapemirim, por intermédio do Fundo Municipal de Saúde na qualidade de Concedente repassar ao Conveniente Hospital Infantil “Francisco de Assis”.

**OBJETO:** O presente termo tem por objeto prorrogar a vigência do convênio nº 004/2021, firmado em 28/12/2021, para continuidade a utilização do repasse de recursos oriundos do Fundo Nacional de Saúde, Código da Emenda nº 33120011, Proposta nº 36000365645202100, Funcional Programática 1030250182E900032 conforme Portaria nº 1.378 de 25 de Junho de 2021, observando o disposto no Capítulo II da Portaria nº 1.263 de 18 de junho de 2021 - Incremento Temporário do Limite Financeiro da Assistência de Média e Alta Complexidade - MAC.

**PRAZO:** 06 (seis) meses a partir da data da assinatura.

**DATA DA ASSINATURA:** 23/12/2022

**SIGNATÁRIOS:** Alex Wingler Lucas – Secretário Municipal de Saúde e Winston Roberto Soares Vieira Machado – Conveniente.

**PROCESSO:** Protocolo nº 246658/2021

### EXTRATO DE TERMO ADITIVO

**ESPÉCIE:** 3º Termo Aditivo ao Contrato nº 002/2020 - FMS.

**CONTRATANTE:** Município de Cachoeiro de Itapemirim, atendendo as necessidades da Secretaria Municipal de Saúde -

SEMUS.

**CONTRATADO:** José Bermond / Jurandir Eloisa Pereira Bermond

**OBJETO:** O presente Contrato visa atender finalidade pública, sendo o imóvel locado utilizado para instalação e funcionamento do **Almoxarifado da Secretaria Municipal de Saúde**.

**DO VALOR:** O Contrato fica reajustado em 4,981070%, perfazendo assim o valor do aluguel mensal atualizado em R\$14.434,90 (quatorze mil quatrocentos e trinta e quatro reais e noventa centavos).

**DOTAÇÃO ORÇAMENTÁRIA:** As despesas decorrentes do presente Termo Aditivo correrão com recursos à conta da Dotação Orçamentária:

**ÓRGÃO/UNIDADE:** 16.02

**PROGRAMA DE TRABALHO:** 10.122.1638.2.143

**DESPESA:** 33903615000

**FICHA:** 0054 **FUNTE DE RECURSOS:** 150000150000

**DATA DA ASSINATURA:** 29/12/2022

**PRAZO:** 12 (doze) meses

**SIGNATÁRIOS:** Alex Wingler Lucas – Secretário Municipal de Saúde e Fernando Quintas Filho – Sócio do Fornecedor.

**PROCESSO:** Protocolo nº 66834/2022

### EXTRATO CONTRATO

**ESPÉCIE:** Contrato 024 / 2022 - FMS

**CONTRATANTE:** Município de Cachoeiro de Itapemirim, atendendo necessidades da Secretaria Municipal de Saúde - SEMUS.

**CONTRATADO:** CONSÓRCIO CACHOEIRO INTEGRADO – CCI

**CNPJ:** 10.518.988/0001-39

**OBJETO:** O presente Contrato tem por objeto a aquisição de vale-transporte para atender aos servidores municipais lotados na Secretaria Municipal de Saúde – SEMUS, que residem longe do local de trabalho.

**DOTAÇÃO ORÇAMENTÁRIA:** A despesa decorrente do presente Contrato correrá à conta dos recursos constante da Dotação Orçamentária Municipal consignada na Lei Orçamentária Anual (LOA), já sancionada e promulgada, conforme se segue: Secretaria Municipal de Saúde:

**Órgão/Unidade:** 16.02

**Projeto/Atividade:** 1012216382.143

**Elemento de Despesa:** 3.3.90.39.72.000

**Ficha- Fonte:** 0070 - 150000150000

**VALOR:** R\$ 825.000,00 (Oitocentos e vinte e cinco mil reais)

**PRAZO:** 01/01/2023 À 31/12/2023

**DATA DA ASSINATURA:** 29/12/2022

**SIGNATÁRIOS:** ALEX WINGLER LUCAS – Secretário Municipal de Saúde e EDUARDO MARTINS CARLETTE - Presidente da Contratada

**PROCESSO Nº:** 66289/2022

### EXTRATO CONTRATO

**ESPÉCIE:** Contrato 025 / 2022 - FMS

**CONTRATANTE:** Município de Cachoeiro de Itapemirim, atendendo necessidades da Secretaria Municipal de Saúde - SEMUS.

**CONTRATADO:** VIAÇÃO REAL ITA LTDA

**CNPJ:** 27.177.468/0001-02

**OBJETO:** O presente Contrato tem por objeto a aquisição de vale-transporte intermunicipal para atender aos servidores municipais

lotados na Secretaria Municipal de Saúde – SEMUS, que residem longe do local de trabalho.

**DOTAÇÃO ORÇAMENTÁRIA:** A despesa decorrente do presente Contrato correrá à conta dos recursos constante da Dotação Orçamentária Municipal consignada na Lei Orçamentária Anual (LOA), já sancionada e promulgada, conforme se segue:

Secretaria Municipal de Saúde:

**Órgão/Unidade:** 16.02

**Projeto/Atividade:** 1012216382.143

**Elemento de Despesa:** 3.3.90.39.72.000

**Ficha-Fonte:** 0070- 150000150000

**VALOR:** R\$ 300.000,00 ( Trezentos mil reais)

**PRAZO:** 01/01/2023 À 31/12/2023

**DATA DA ASSINATURA:** 29/12/2022

**SIGNATÁRIOS:** ALEX WINGLER LUCAS – Secretário Municipal de Saúde e SIRVAL MUCELINI-

Contratada e WOLMAR MUCELINI - Contratada e JOSÉ HILÁRIO MUCELINI - Contratada

**PROCESSO Nº:** 66909/2022

### EXTRATO CONTRATO

**ESPÉCIE:** Contrato 026 / 2022 - FMS

**CONTRATANTE:** Município de Cachoeiro de Itapemirim, atendendo necessidades da Secretaria Municipal de Saúde - SEMUS.

**CONTRATADO:** COSTA SUL TRANSPORTES E TURISMO LTDA

**CNPJ:** 01.817.531/0001-34

**OBJETO:** O presente contrato tem por objeto a aquisição de vale-transporte intermunicipal para atender aos servidores municipais lotados na Secretaria Municipal de Saúde – SEMUS, que residem longe do local de trabalho.

**DOTAÇÃO ORÇAMENTÁRIA:** A despesa decorrente do presente Contrato correrá à conta dos recursos constante da Dotação Orçamentária Municipal consignada na Lei Orçamentária Anual (LOA), já sancionada e promulgada, conforme se segue:

Secretaria Municipal de Saúde:

**Órgão/Unidade:** 16.02

**Projeto/Atividade:** 1012216382.143

**Elemento de Despesa:** 3.3.90.39.72.000

**Ficha-Fonte:** 0071- 121100000000

**VALOR:** R\$ 68.000,00 (Sessenta e oito mil)

**PRAZO:** 01/01/2023 À 31/12/2023

**DATA DA ASSINATURA:** 29/12/2022

**SIGNATÁRIOS:** ALEX WINGLER LUCAS – Secretário Municipal de Saúde e FERNANDA NICOLI CIPRIANO - Sócio-

Proprietário e ROGACIANO MARROQUIO - Sócio-Proprietário

**PROCESSO Nº:** 70966/2022

### COMISSÃO DE LICITAÇÃO

#### AVISO DE CONVOCAÇÃO

A Prefeitura Municipal de Cachoeiro de Itapemirim, por intermédio da CPL, torna pública a convocação da empresa habilitada na Tomada de Preços nº 010/2022, referente a contratação de empresa especializada para construção da Unidade Básica de Saúde (UBS) porte II, no Bairro Vila Rica, em Cachoeiro de Itapemirim/ES, para a sessão pública de abertura da proposta comercial que ocorrerá no dia 04/01/2023 às 13h.

Cachoeiro de Itapemirim/ES, 29/12/2022.

**ERICK MOREIRA DE AGUIAR**  
Presidente da CPL

### IPACI

#### PORTARIA Nº 162/2022

**DESIGNA FISCAL DO CONTRATO DE EMPRESA ESPECIALIZADA EM SERVIÇOS DE TRATAMENTO, MIGRAÇÃO, VALIDAÇÃO E INTEGRAÇÃO DOS DADOS. O PRESIDENTE EXECUTIVO DO INSTITUTO DE PREVIDÊNCIA DO MUNICÍPIO DE CACHOEIRO DE ITAPEMIRIM – IPACI**, Estado do Espírito Santo, no uso de suas atribuições delegadas através da Lei nº 7.030/2014 e do Decreto nº 29.406/2020, resolve:

**Art. 1º** Designar o Servidor Público Municipal **LEONARDO DE ALMEIDA ALVES**, ocupante do cargo efetivo de Analista de Gestão Pública Previdenciária- Geral, desempenhando a função de Coordenadoria de Tecnologia da Informação, Símbolo FG-TA3, para acompanhar e fiscalizar o contrato de Empresa especializada em serviços de tratamento, migração, validação e integração dos dados pessoais dos servidores efetivos oriundos do censo Previdenciário, com a empresa contratada, **E & L PRODUÇÕES DE SOFTWARE**, conforme processo de nº 77.030/2022, contrato de nº 015/2022, nos termos do artigo 67 da lei nº 8.666/1993.

**Parágrafo Único** - Substituirá o fiscal, em caso de impedimento e/ou ausência, a servidora **Danubia Rodrigues Caetano**.

**Art. 2º** As principais atribuições do fiscal do contrato ora designado são:

- I** - Zelar pelo efetivo cumprimento das obrigações contratuais;
- II** - Acompanhar, fiscalizar e atestar a execução dos serviços;
- III** - Zelar pela qualidade dos serviços prestados;
- IV** - Verificar se os preços e quantitativos estão de acordo com o pactuado;
- V** - Indicar eventuais glosas;
- VI** - Dar ciência à Diretoria Administrativa do vencimento do contrato com 60 (noventa) dias de antecedência;
- VII** - Dar ciência a Presidência Executiva de qualquer irregularidade/ilegalidade detectada na fiscalização após os devidos registros das solicitações não atendidas;
- VIII** – Verificar regularidade fiscal do contratado.

**Art. 3º** Esta Portaria entra em vigor na data de sua publicação, revogando-se as disposições em contrário.

Cachoeiro de Itapemirim – ES, 29 de dezembro de 2022.

**EDER BOTELHO DA FONSECA**  
Presidente Executivo

#### PORTARIA Nº 163/2022

**DESIGNA SERVIDOR PARA RESPONDER PELO CARGO DE DIRETOR ADMINISTRATIVO.**

**O PRESIDENTE EXECUTIVO DO IPACI** - Instituto de Previdência do Município de Cachoeiro de Itapemirim, Estado do Espírito Santo, no uso de suas atribuições delegadas através da Lei nº 7.030/2014 e do Decreto nº 29.406/2020, resolve:

**Art. 1º** – Designar a servidora **BEATRIZ DE OLIVEIRA BRANDÃO LOPES**, matrícula nº 37605, ocupante do cargo em comissão, com vínculo, de **GERENTE ADMINISTRATIVO**,

para responder pelo cargo em comissão, com vínculo, de **DIRETOR ADMINISTRATIVO**, substituindo a servidora **CLEIDE SECHIM ZANDOMINEGUE**, matrícula nº 13922, afastada do cargo por motivo de férias, concedidas através da portaria nº 2001/2022 no período de 02/01/2023 a 31/01/2023, com ônus para este Instituto, nos termos do Art. 32 da Lei 4009 de 20/12/1994 – Estatuto dos Servidores Públicos Municipais.

**Art. 2º** - Esta Portaria entra em vigor na data de sua publicação.

Cachoeiro de Itapemirim – ES, 29 de dezembro de 2022.

**EDER BOTELHO DA FONSECA**  
Presidente Executivo

**PORTARIA Nº 164/2022**

**DESIGNA SERVIDOR PARA RESPONDER PELO CARGO EM COMISSÃO DE GERENTE ADMINISTRATIVO.**

**O PRESIDENTE EXECUTIVO DO IPACI** - Instituto de Previdência do Município de Cachoeiro de Itapemirim, Estado do Espírito Santo, no uso de suas atribuições delegadas através da Lei nº 7.030/2014 e do Decreto nº 29.406/2020, resolve:

**Art. 1º** – Designar o servidor **VINICIUS DE JESUS ARRUDA**, matrícula nº 90030, ocupante do cargo em comissão, sem vínculo, de **ASSESSOR TÉCNICO**, Símbolo PC-AS1/N1, para responder pelo cargo em comissão, sem vínculo, de **GERENTE ADMINISTRATIVO**, substituindo a servidora **BEATRIZ DE OLIVEIRA BRANDÃO LOPES**, matrícula nº 37605, por motivo de impedimento da titular do cargo no período de 02/01/2023 a 31/01/2023, com ônus para este Instituto, nos termos do Art. 32 da Lei 4009 de 20/12/1994 – Estatuto dos Servidores Públicos Municipais.

**Art. 2º** - Esta Portaria entra em vigor na data de sua publicação.

Cachoeiro de Itapemirim - ES, 29 de dezembro de 2022.

**EDER BOTELHO DA FONSECA**  
Presidente Executivo

**PORTARIA Nº 165/2022**

**SUSPENDE FÉRIAS DE SERVIDOR.**

**O PRESIDENTE EXECUTIVO DO IPACI** - Instituto de Previdência do Município de Cachoeiro de Itapemirim, Estado do Espírito Santo, no uso de suas atribuições delegadas através da Lei nº 7.030/2014 e do Decreto nº 29.406/2020, resolve:

**Art. 1º** - Suspender o gozo das férias da servidora **SILVIA GRACIANO VIEIRA**, ocupante do cargo efetivo, de **ANALISTA DE GESTÃO PÚBLICA PREVIDENCIÁRIA- GERAL**, no período de 02 de janeiro de 2023 a 31 de janeiro de 2023, devendo a servidora usufruir os dias a que tem direito em data oportuna, no termos do art. 74, § 1º, III e § 2º, da Lei 7350/2015.

**Art. 2º** - Esta Portaria entra em vigor na data de sua publicação, revogadas as disposições em contrário.

Cachoeiro de Itapemirim - ES, 29 de dezembro de 2022.

**EDER BOTELHO DA FONSECA**  
Presidente Executivo

**EXTRATO DO 3º TERMO ADITIVO AO CONTRATO Nº 005/2022**

**PROCESSO:** 78.326/2022

**RESPALDO LEGAL:** Inciso I, “a”, do artigo 65, da Lei 8666/93.

**CONTRATADO:** ENGEVIL ENGENHARIA EIRELI, CNPJ sob o nº 05.764.427/0001-80.

**CONTRATANTE:** INSTITUTO DE PREVIDÊNCIA DO MUNICÍPIO DE CACHOEIRO DE ITAPEMIRIM.

**OBJETO:** O presente Termo Aditivo tem por objeto a prorrogação de prazo de vigência e execução do Contrato nº 005/2022 que versa sobre contratação de empresa especializada para execução dos serviços de reforma, adaptações e adequações do imóvel de propriedade do Instituto de Previdência do Município de Cachoeiro de Itapemirim, Centro Administrativo Hélio Carlos Manhães.

**PRAZO DE VIGÊNCIA:** Fica prorrogada a vigência do Contrato pelo prazo de 118 (cento e dezoito) dias a partir de 04 de março de 2023 e de execução pelo prazo de 146 (cento e quarenta e seis) dias a partir de 04 de janeiro de 2023.

**DATA DA ASSINATURA:** 27 de dezembro de 2022.

**SIGNATÁRIOS:** **EDER BOTELHO DA FONSECA (Presidente Executivo do IPACI)**, **GISELA VALENTI MAURO FERREIRA (Responsável legal da CONTRATADA)**.

**EXTRATO DE CONTRATO Nº 015/2022.**

**ID (CIDADES):** 2022.016E0800001.09.0025

**PROCESSO:** 77.030/2022.

**RESPALDO LEGAL:** Art. 25, caput, da Lei 8.666/93.

**CONTRATANTE:** INSTITUTO DE PREVIDÊNCIA DO MUNICÍPIO DE CACHOEIRO DE ITAPEMIRIM.

**CONTRATADA:** E&L PRODUÇÕES DE SOFTWARE LTDA, CNPJ nº 39.781.752/0001-72.

**OBJETO:** O objeto do presente instrumento é a prestação de serviço de, tratamento, migração, validação e integração dos dados pessoais dos servidores efetivos oriundos do censo Previdenciário.

**VALOR TOTAL:** R\$ 57.000,00 (cinquenta e sete mil reais)

**DATA DA ASSINATURA:** 22 de dezembro de 2022.

**PRAZO:** . O prazo de vigência deste Contrato é de 180 (cento e oitenta) dias a partir da assinatura do contrato e de execução dos serviços será de até 90 (noventa) dias contados do recebimento da ordem de serviço. .

**SIGNATÁRIOS:** **EDER BOTELHO DA FONSECA (Presidente IPACI)**, **FELIPPE DOS REIS PEREIRA PINTO (Representante da contratada)**.

**22ª ATA DE REUNIÃO EXTRAORDINÁRIA DO CONSELHO DELIBERATIVO**

Aos vinte e oito dias do mês de dezembro de dois mil e vinte e dois reuniu-se o Conselho Deliberativo do Instituto de Previdência do Município de Cachoeiro de Itapemirim – IPACI, com início da reunião extraordinária às 14:00 horas, nas dependências do Instituto de Previdência do Município de Cachoeiro de Itapemirim. Estando presentes os conselheiros efetivos: Alexon Soares Cipriano, Elaine do Nascimento Kale, Luiz Carlos Zanon da Silva Júnior, Silvia Graciano Vieira, Daniela Vianna Silva Sartorato, Marli Lima Spolodorio, João Albano Vargas Custódio, Gilziane Faria Fonseca Martins Correa, Cristiane da Silva e Gilson Batista Soares. Participaram de forma remota, devidamente justificados, os conselheiros João, Luiz, Gilziane e Daniela, e por este motivo estão dispensados da assinatura da ata. Aberta a reunião extraordinária, reuniu-se este Conselho Deliberativo com



o objetivo de registrar as reuniões ordinárias que acontecerão no ano de 2023, o conselho assim deliberou: a primeira reunião ordinária acontecerá no dia 03/01/2023 e as demais acontecerão respectivamente nos dias: 06/02/2023, 06/03/2023, 03/04/2023, 08/05/2023, 05/06/2023, 03/07/2023, 07/08/2023, 04/09/2023, 02/10/2023, 06/11/2023 e 04/12/2023. O conselho Deliberativo por fim resolve que a partir do mês de janeiro de 2023 iniciará os estudos e análise para reformulação do regimento interno do conselho Deliberativo do Ipaci, entre outros assuntos e processos que por ventura forem submetidos ao mesmo. Por fim, insta consignar que o Ofício de encaminhamento da presente ata será assinado pela Conselheira Elaine, em virtude da participação online do Presidente do Conselho e da primeira-secretária. Em derradeiro, o Conselho Deliberativo informa que a primeira reunião ordinária de 2023 irá acontecer em 03/01/2023, o assunto que será tratado será o processo de número 78491/2022 que versa sobre a Ciência das hipóteses e premissas eleitas para elaboração da Avaliação Atuarial base dezembro/2022, registrando também que os processos de números 28371/2021 HILDENEZ DOS REIS OLIVEIRA e 202759/2021 EVERLY GARIOLI LOUZADA estão pendente de avaliação por este conselho vez que o presidente do Ipaci encaminhou ofício ao Tribunal de Contas do Estado do Espírito Santo a respeito de questionamentos feitos pelo Conselho Deliberativo em relação aos pedidos de acumulação de aposentadoria,

objeto dos mesmos Nada mais havendo a tratar, encerra-se às 15h30m (Quinze horas e Trinta minutos) e lavrada a presente ata, que assinada por mim e pelos demais membros.

**Luiz Carlos Zanon da Silva Junior**  
Presidente

**Daniela Vianna Silva Sartorato**  
Primeira Secretária

**Elaine do Nascimento Kale**  
Segunda Secretária

**Marli Lima Spolodoro**  
Membro do Conselho Deliberativo

**Gilson Batista Soares**  
Membro do Conselho Deliberativo

**Alexon Soares Cipriano**  
Membro do Conselho Deliberativo

**João Albano Vargas Custódio**  
Membro do Conselho Deliberativo

**Gilziane Faria Fonseca Martins Correa**  
Membro do Conselho Deliberativo

**Cristiane da Silva**  
Membro do Conselho Deliberativo

**Silvia Graciano Vieira**  
Membro do Conselho Deliberativo

## ATOS DO PODER LEGISLATIVO MUNICIPAL

### PORTARIA Nº 667/2022.

**DISPÕE SOBRE EXONERAÇÃO DE SERVIDOR EM EXERCÍCIO DE CARGO EM COMISSÃO.**

**O PRESIDENTE DA CÂMARA MUNICIPAL DE CACHOEIRO DE ITAPEMIRIM, ESTADO DO ESPÍRITO SANTO, NO USO DE SUAS ATRIBUIÇÕES LEGAIS E REGIMENTAIS, RESOLVE:**

Art. 1º - Exonerar, nos termos das Leis Municipais nº 7676/19 e 6717/12, a Assessora de Gabinete Parlamentar (AGP), abaixo mencionada, a requerimento do Vereador Sebastião Ary Corrêa, a partir de 02/01/2023:

|    | ASSESSOR                         | PADRÃO | JORNADA DE TRABALHO |
|----|----------------------------------|--------|---------------------|
| 01 | Fernanda Adriana da Silva França | AGP 15 | INTERNO             |

Art. 2º - Publique-se para que produza todos os efeitos legais e administrativos.

Cachoeiro de Itapemirim-ES, 29 de dezembro de 2022.

**BRÁS ZAGOTTO**  
Presidente

### PORTARIA Nº 668/2022.

**DISPÕE SOBRE NOMEAÇÃO DE SERVIDOR EM EXERCÍCIO DE CARGO EM COMISSÃO.**

**O PRESIDENTE DA CÂMARA MUNICIPAL DE CACHOEIRO DE ITAPEMIRIM, ESTADO DO ESPÍRITO SANTO, NO USO DE SUAS ATRIBUIÇÕES LEGAIS E REGIMENTAIS, RESOLVE:**

Art. 1º - Nomear, nos termos das Leis Municipais nº 7676/19 e 6717/12, a Assessora de Gabinete Parlamentar (AGP), abaixo mencionada, a requerimento do Vereador Leonardo Cleiton Camargo, a partir de 02/01/2023:

|    | ASSESSOR              | PADRÃO | JORNADA DE TRABALHO |
|----|-----------------------|--------|---------------------|
| 01 | Marcela Borges Daltio | AGP 09 | INTERNO             |

Art. 2º - Publique-se para que produza todos os efeitos legais e administrativos.

Cachoeiro de Itapemirim-ES, 29 de dezembro de 2022.

**BRÁS ZAGOTTO**  
Presidente

### PORTARIA Nº 669/2022.

**DISPÕE SOBRE NOMEAÇÃO DE SERVIDOR EM EXERCÍCIO DE CARGO EM COMISSÃO.**

**O PRESIDENTE DA CÂMARA MUNICIPAL DE CACHOEIRO DE ITAPEMIRIM, ESTADO DO ESPÍRITO**

**SANTO, NO USO DE SUAS ATRIBUIÇÕES LEGAIS E REGIMENTAIS, RESOLVE:**

Art. 1º - Nomeação, nos termos das Leis Municipais nº 7676/19 e 6717/12, o Assessor de Gabinete Parlamentar (AGP), abaixo mencionado, a requerimento do Vereador Osmar Francisco, a partir de 02/01/2023:

| ASSESSOR |                                 | PADRÃO | JORNADA DE TRABALHO |
|----------|---------------------------------|--------|---------------------|
| 01       | Carlos Alberto Freitas Barcello | AGP 17 | EXTERNO             |

Art. 2º - Publique-se para que produza todos os efeitos legais e administrativos.

Cachoeiro de Itapemirim-ES, 29 de dezembro de 2022.

**BRÁS ZAGOTTO**  
Presidente

**PORTARIA Nº 670/2022.****DISPÕE SOBRE NOMEAÇÃO DE SERVIDOR EM EXERCÍCIO DE CARGO EM COMISSÃO.**

**O PRESIDENTE DA CÂMARA MUNICIPAL DE CACHOEIRO DE ITAPEMIRIM, ESTADO DO ESPÍRITO SANTO, NO USO DE SUAS ATRIBUIÇÕES LEGAIS E REGIMENTAIS, RESOLVE:**

Art. 1º - Nomear, nos termos das Leis Municipais nº 7676/19 e 6717/12, os Assessores de Gabinete Parlamentar (AGP), abaixo mencionados, a requerimento do Vereador Arildo Tomaz Bucker, a partir de 02/01/2023:

| ASSESSOR |                               | PADRÃO | JORNADA DE TRABALHO |
|----------|-------------------------------|--------|---------------------|
| 01       | Adevair Quirino da Silva      | AGP 08 | EXTERNO             |
| 02       | Celeni Cristina Bastos Macedo | AGP 05 | INTERNO             |
| 03       | Deuseni Machado Ferreira      | AGP 15 | INTERNO             |
| 04       | Filipe André de Sá Calabrez   | AGP 08 | EXTERNO             |
| 05       | Marta Miranda Juvencio        | AGP 07 | INTERNO             |

Art. 2º - Publique-se para que produza todos os efeitos legais e administrativos.

Cachoeiro de Itapemirim-ES, 29 de dezembro de 2022.

**BRÁS ZAGOTTO**  
Presidente

**PORTARIA Nº 671/2022.****DISPÕE SOBRE CONCESSÃO DE LICENÇA A SERVIDOR COMISSIONADO.**

**O PRESIDENTE DA CÂMARA MUNICIPAL DE CACHOEIRO DE ITAPEMIRIM, ESTADO DO ESPÍRITO SANTO, NO USO DE SUAS ATRIBUIÇÕES LEGAIS, RESOLVE:**

Art. 1º - Conceder Licença, por motivo de doença em pessoa da

família (filho), a servidora comissionada mencionada abaixo, nos termos do art. 79, IV, da Lei 4009/94, conforme documento apresentado no requerimento:

| Nome                   | Cargo                         | Total Dias | Data Início | Data Fim   | Data Retorno |
|------------------------|-------------------------------|------------|-------------|------------|--------------|
| Marta Miranda Juvêncio | Assessor Gabinete Parlamentar | 01         | 28/12/2022  | 28/12/2022 | 29/12/2022   |

Art. 2º - Publique-se para que produza todos os efeitos legais e administrativos.

Cachoeiro de Itapemirim-ES, 29 de dezembro de 2022.

**BRÁS ZAGOTTO**  
Presidente

**PORTARIA Nº 672/2022.****DISPÕE SOBRE CONCESSÃO DE FÉRIAS A SERVIDOR COMISSIONADO.**

**O PRESIDENTE DA CÂMARA MUNICIPAL DE CACHOEIRO DE ITAPEMIRIM-ES, NO USO DE SUAS ATRIBUIÇÕES LEGAIS E REGIMENTAIS, RESOLVE:**

Art. 1º - Conceder férias regulamentares, a que tem direito, ao Servidor Comissionado, mencionado abaixo, nos termos do art. 70, § 3º, II, da Lei 4009/94:

| Servidor                     | Período Aquisitivo      | Período de Usufruto     | Retorno    |
|------------------------------|-------------------------|-------------------------|------------|
| Alexandre Costa Simões       | 05/04/2021 a 04/04/2022 | 02/01/2023 a 25/01/2023 | 26/01/2023 |
| Fernanda Eduardo Bourguignon | 04/01/2022 a 03/01/2023 | 04/01/2023 a 27/01/2023 | 28/01/2023 |
| Natan Lopes                  | 04/01/2022 a 03/01/2023 | 04/01/2023 a 27/01/2023 | 28/01/2023 |
| Natanael Vieira da Silva     | 04/01/2022 a 03/01/2023 | 04/01/2023 a 27/01/2023 | 28/01/2023 |
| Poliana do Prado Lima Suhett | 03/01/2022 a 02/01/2023 | 03/01/2023 a 26/01/2023 | 27/01/2023 |
| Rafael Magalhães Costa       | 07/04/2021 a 06/04/2022 | 03/01/2023 a 20/01/2023 | 21/01/2023 |

Art. 2º - Publique-se para que produza todos os efeitos legais e administrativos.

Cachoeiro de Itapemirim-ES, 29 de dezembro de 2022.

**BRÁS ZAGOTTO**  
Presidente

**PORTARIA Nº 673/2022.****DISPÕE SOBRE CONCESSÃO DE FÉRIAS AO SERVIDOR COMISSIONADO.**

**O PRESIDENTE DA CÂMARA MUNICIPAL DE CACHOEIRO DE ITAPEMIRIM-ES, NO USO DE SUAS ATRIBUIÇÕES LEGAIS E REGIMENTAIS, RESOLVE:**

Art. 1º - Conceder 30 dias de férias regulamentares, a que tem direito, aos servidores comissionados, mencionados abaixo, nos termos do art. 70, § 3º, II, da Lei 4009/94:

| Servidor                          | Período Aquisitivo       | Período de Usufruto | Retorno                  |
|-----------------------------------|--------------------------|---------------------|--------------------------|
| Adriana Pinto Fernandes Dias      | 04/01/2022<br>03/01/2023 | a                   | 04/01/2023<br>02/02/2023 |
| Alessandro Mendes de Almeida      | 04/01/2022<br>03/01/2023 | a                   | 04/01/2023<br>02/02/2023 |
| Aline Favero Felipe               | 04/01/2022<br>03/01/2023 | a                   | 04/01/2023<br>02/02/2023 |
| Bianca Zanette Rodrigues          | 04/01/2022<br>03/01/2023 | a                   | 04/01/2023<br>02/02/2023 |
| Carlos Cesar Arantes Junior       | 03/01/2022<br>02/01/2023 | a                   | 03/01/2023<br>01/02/2023 |
| Carlos César Barone               | 04/01/2022<br>03/01/2023 | a                   | 04/01/2023<br>02/02/2023 |
| Caudio Moreira                    | 04/01/2022<br>03/01/2023 | a                   | 04/01/2023<br>02/02/2023 |
| Clayton Estefanato de França      | 04/01/2022<br>03/01/2023 | a                   | 04/01/2023<br>02/02/2023 |
| Jocimar da Silva                  | 05/04/2021<br>04/04/2022 | a                   | 23/01/2023<br>21/02/2023 |
| Kayan Luiz Lachini Rosa           | 04/01/2022<br>03/01/2023 | a                   | 04/01/2023<br>02/02/2023 |
| Lais Secchim Volpato              | 04/01/2022<br>03/01/2023 | a                   | 04/01/2023<br>02/02/2023 |
| Lorena Ceccon Pinheiro            | 04/01/2022<br>03/01/2023 | a                   | 19/01/2023<br>17/02/2023 |
| Marcelo Gama Nazário Fonseca      | 04/01/2022<br>03/01/2023 | a                   | 04/01/2023<br>02/02/2023 |
| Maria da Penha Inocente Campana   | 04/01/2022<br>03/01/2023 | a                   | 04/01/2023<br>02/02/2023 |
| Mesmeris Silva Alves              | 04/01/2022<br>03/01/2023 | a                   | 04/01/2023<br>02/02/2023 |
| Michelli Pacheco Sturião Nantet   | 13/01/2022<br>12/01/2023 | a                   | 19/01/2023<br>17/02/2023 |
| Nathalia Fontana                  | 06/04/2021<br>05/04/2022 | a                   | 09/01/2023<br>07/02/2023 |
| Oseas Gripp Silveira              | 04/01/2022<br>03/01/2023 | a                   | 04/01/2023<br>02/02/2023 |
| Paulo Ditácio Reis Ramos          | 04/01/2022<br>03/01/2023 | a                   | 04/01/2023<br>02/02/2023 |
| Polyana Machado Barbosa da Silva  | 04/01/2022<br>03/01/2023 | a                   | 04/01/2023<br>02/02/2023 |
| Rodrigo da Costa Archanjo         | 04/01/2022<br>03/01/2023 | a                   | 09/01/2023<br>07/02/2023 |
| Rodrigo de Bruim Matos            | 04/01/2022<br>03/01/2023 | a                   | 04/01/2023<br>02/02/2023 |
| Rogério Fidelis da Costa          | 04/01/2022<br>03/01/2023 | a                   | 09/01/2023<br>07/02/2023 |
| Roosevelt de Oliveira Ferreira    | 04/01/2022<br>03/01/2023 | a                   | 04/01/2023<br>02/02/2023 |
| Ryan Lucas Almeida Ferrari        | 04/01/2022<br>03/01/2023 | a                   | 04/01/2023<br>02/02/2023 |
| Saulo Batista Calasans dos Santos | 04/01/2022<br>03/01/2023 | a                   | 04/01/2023<br>02/02/2023 |
| Sérgio da Silva Martins           | 04/01/2022<br>03/01/2023 | a                   | 04/01/2023<br>02/02/2023 |
| Tatiane da Silva Dario            | 04/01/2022<br>03/01/2023 | a                   | 04/01/2023<br>02/02/2023 |
| Thiago Moura Cordeiro             | 08/01/2022<br>07/01/2023 | a                   | 09/01/2023<br>07/02/2023 |
| Thiago Rainho Fontoura            | 04/01/2022<br>03/01/2023 | a                   | 04/01/2023<br>02/02/2023 |
| Valtair Leme da Costa             | 04/01/2022<br>03/01/2023 | a                   | 06/01/2023<br>04/02/2023 |
| Vinicius Ferrare Rodrigues        | 01/12/2021<br>30/12/2022 | a                   | 02/01/2023<br>31/01/2023 |
| Wallace Marvila Fernandes         | 11/01/2022<br>10/02/2023 | a                   | 13/01/2023<br>11/02/2023 |
| Zuleide Eugênia dos Santos Pena   | 01/07/2021<br>30/06/2022 | a                   | 02/01/2023<br>31/01/2023 |

Art. 2º - Publique-se para que produza todos os efeitos legais e administrativos.

Cachoeiro de Itapemirim-ES, 29 de dezembro de 2022.

**BRÁS ZAGOTTO**  
Presidente

**PORTARIA Nº 676/2022.**

**DISPÕE SOBRE NOMEAÇÃO DE SERVIDOR EM EXERCÍCIO DE CARGO EM COMISSÃO.**

**O PRESIDENTE DA CÂMARA MUNICIPAL DE CACHOEIRO DE ITAPEMIRIM, ESTADO DO ESPÍRITO SANTO, NO USO DE SUAS ATRIBUIÇÕES LEGAIS E REGIMENTAIS, RESOLVE:**

Art. 1º - Nomeação, nos termos das Leis Municipais nº 7676/19 e 6717/12, o Assessor de Gabinete Parlamentar (AGP), abaixo mencionado, a requerimento do Vereador Alexandre Valdo Maitan, a partir de 02/01/2023:

|    | ASSESSOR                          | PADRÃO | JORNADA DE TRABALHO |
|----|-----------------------------------|--------|---------------------|
| 01 | Ana Alice da Silva Soares Peixoto | AGP 15 | Interno             |

Art. 2º - Publique-se para que produza todos os efeitos legais e administrativos.

Cachoeiro de Itapemirim-ES, 29 de dezembro de 2022.

**BRÁS ZAGOTTO**  
Presidente

**EXTRATO DE DISPENSA DE LICITAÇÃO**  
**Nº 053/2022**

PROCESSO: 17.565/2022

OBJETO: Contratação de empresa especializada para prestar serviço de limpeza/higienização de caixa de passagem e fossa de elevador.

DOTAÇÃO ORÇAMENTÁRIA: Identificação da Despesa OUTROS SERVIÇOS DE TERCEIROS PESSOA JURÍDICA - Dotação Orçamentária nº : 3.3.90.39.00 ; Identificação da despesa no sub-elemento OUTROS SERVIÇOS DE TERCEIROS PESSOA JURÍDICA ; Subelemento da Despesa nº: 3.3.90.39.99 ;

FICHA/FONTE DE RECURSO: : 00095-1001000100 .

VALOR GLOBAL: R\$840,00 (Oitocentos e quarenta e reais)

CONTRATANTE: Câmara Municipal de Cachoeiro de Itapemirim, CNPJ nº 31.723.265/0001-41.

CONTRATADA: L.M DE JESUS - ADR AMBIENTAL CNPJ 34.422.028/0001-39

FUNDAMENTO LEGAL: Dispensa de Licitação, nos termos do art. 24, inciso II - Lei 8.666/93.

ID CIDADES: 2022.016L0200001.09.0070.

Cachoeiro de Itapemirim – ES, 29 de dezembro de 2022.

**BRÁS ZAGOTTO**  
Presidente – Câmara Municipal de Cachoeiro de Itapemirim