

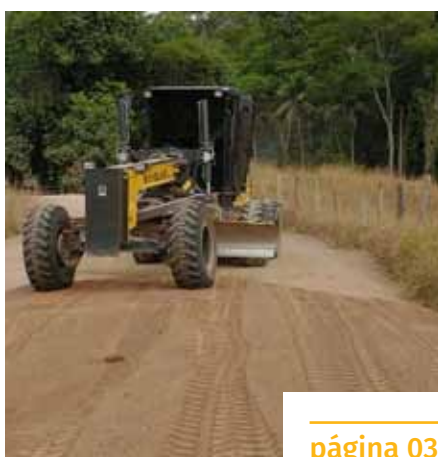

# Cachoeiro vacinou quase 53 mil pessoas com a primeira dose contra a Covid-19



página 03



página 03

Vias em Itaoca e Tijuca ganham revestimento com Revsol



página 04

Moradores do Coramara podem colaborar com ação solidária na sexta (28)



página 05

Multa para quem se recusar a usar máscara valerá a partir de 1º de junho

---

## PREFEITURA MUNICIPAL DE CACHOEIRO DE ITAPEMIRIM

Victor da Silva Coelho  
Prefeito Municipal  
prefeito@cachoeiro.es.gov.br

Ruy Guedes Barbosa Junior  
Vice-prefeito Municipal  
gabinete.vice@cachoeiro.es.gov.br

---

Cláudio José Mello de Sousa  
Secretário de Governo e  
Planejamento Estratégico

Alexandro da Vitória  
Secretário Municipal de Urbanismo,  
Mobilidade e Cidade Inteligente

Lorena Vasques Silveira  
Secretária de Administração

Alexandre Bastos Rodrigues  
Secretário de Interior

Paulo José de Miranda  
Secretário de Agricultura

Vander de Jesus Maciel  
Secretário de Manutenção  
e Serviços

Mylena Gomes Lopes  
Controladora Geral do Município

Luana Cristina da Silva Fonseca  
Secretária de Meio Ambiente

Fernanda M. Merchid Martins Moreira  
Secretária de Cultura e Turismo

Desil Moreira Henrique  
Secretário de Obras

Francisco Carlos Montovanelli  
Secretário de Desenvolvimento Econômico

Thiago Bringer  
Procurador Geral do Município

Márcia Cristina Fonseca Bezerra  
Secretária de Desenvolvimento Social

Alex Wingler Lucas  
Secretário de Saúde

Cristina Lens Bastos de Vargas  
Secretária de Educação

Francisco Inácio Daróz  
Secretário de Segurança

Lilian Siqueira da Costa Schmidt  
Secretária de Esporte, Lazer e Qualidade  
de Vida

Vanderley Teodoro De Souza  
Diretor-presidente da Agersa

Márcio Correia Guedes  
Secretário de Fazenda

Eder Botelho da Fonseca  
Presidente Executivo do Ipaci

---

## CÂMARA MUNICIPAL DE CACHOEIRO DE ITAPEMIRIM

Brás Zagotto  
Presidente

Leonardo Cleiton Camargo  
Vice-presidente

Diogo Pereira Lube  
1º Secretário

Sandro Dellabella Ferreira  
2º Secretário



PREFEITURA DE  
**CACHOEIRO**

Conteúdo produzido pela Secretaria de  
Governo e Planejamento Estratégico  
– Subsecretarias de Marketing e Jornalismo  
Fotos: Márcia Leal e Arquivo PMCI

Praça Jerônimo Monteiro, 28, Centro  
Cachoeiro de Itapemirim/ES - 29300-170 - Brasil  
semcos.jornalismo@gmail.com / 28 3155-5341

# Cachoeiro vacinou quase 53 mil pessoas com a primeira dose contra a Covid-19

A Secretaria Municipal da Saúde de Cachoeiro de Itapemirim vacinou, até segunda-feira (24), 52.943 pessoas com a primeira dose da vacina contra o novo coronavírus. O quantitativo corresponde a 25% da população do município – considerando estimativa de 2020 do IBGE (210.589 habitantes).

Os grupos prioritários já alcançados pela campanha são: idosos; profissionais dos serviços de saúde; moradores, funcionários e cuidadores de instituições de longa permanência; trabalhadores das forças de segurança; quilombolas; gestantes e puérperas; pessoas com deficiência; pessoas com comorbidades e trabalhadores da educação básica.

Receberam a segunda dose da vacina 27.722 pessoas, o que corresponde a cerca de 13% dos moradores de Cachoeiro.

## DOSES RECEBIDAS

Até o momento, Cachoeiro recebeu do Ministério da Saúde, repassadas pelo

Governo do Espírito Santo, 95.082 doses de vacinas, sendo 60.668 para primeira dose e 34.414 para segunda. O município segue orientações federais e estaduais para

realização da campanha.

A evolução da vacinação pode ser acompanhada pelo site [www.cachoeiro.es.gov.br/covid19](http://www.cachoeiro.es.gov.br/covid19).



# Vias em Itaoca e Tijuca ganham revestimento com Revsol

Vias da localidade da Tijuca e do distrito de Itaoca, em Cachoeiro de Itapemirim, estão recebendo aplicação de Revsol, material derivado da atividade siderúrgica usado para revestimento primário e melhoramento de vias rurais.

O trabalho está sendo feito pela Secretaria Municipal de Agricultura (Semag), que, em Tijuca, já aplicou o material em cerca de 3,5 quilômetros dos sete previstos para receber o revestimento. Além disso, a estrada recebeu melhorias na saída de água e regularização da via.

Já em Itaoca, um importante trecho conhecido como Serra do Moledo (que faz ligação com Gironda), com, aproximadamente, 200 metros, também está recebendo o Revsol.

Segundo a Semag, o local, em que há grande tráfego de veículos pesados, foi

bastante danificado pelas chuvas. A previsão é que as intervenções sejam concluídas em quatro semanas.

Com os serviços, o objetivo é beneficiar os moradores e agricultores locais, melhorando as condições de escoamento da produção e impulsionando o turismo rural na região.

“Se o tempo cooperar e tudo sair dentro do planejamento, acreditamos que em um mês estaremos entregando mais essas conquistas para as comunidades, que são importantes áreas em produção rural e indústrias do setor de rochas ornamentais. Esse é um serviço importante para a melhoria da qualidade de vida e para economia da região”, ressalta o secretário de Agricultura de Cachoeiro, Paulo Miranda.

Em Cachoeiro, já foram beneficiadas com a aplicação do Revsol estradas localizadas

no distrito de Gironda, na comunidade rural de Moitãozinho e no distrito industrial de São Joaquim.



*Serviço melhora condições de escoamento da produção e ajuda no turismo rural*

# Moradores do Coramara podem colaborar com ação solidária na sexta (28)

O bairro Coramara receberá, na sexta-feira (28), o projeto “Viva Mais Solidário”, promovido pela Secretaria Municipal de Esporte, Lazer e Qualidade de Vida (Semesp), com objetivo de ajudar famílias em situação de vulnerabilidade social e econômica durante a pandemia.

A ação começará às 8h e seguirá até meio-dia, com ponto fixo para coleta de doações na academia Viva Mais, localizada na praça do bairro, onde os moradores poderão entregar alimentos não perecíveis ou itens de higiene. Os profissionais da Semesp também percorrerão as ruas do bairro para arrecadar doações.

A iniciativa, realizada em locais que possuem núcleos esportivos em Cachoeiro, já arrecadou mais de 3 toneladas de alimentos e cerca de 433 materiais de higenes.

O projeto já foi realizado nas regiões dos bairros Santa Cecília, Baiminas, Vila Rica, Luiz Tinoco da Fonseca (BNH de Cima), Waldir Furtado Amorim (BNH de Baixo), Aeroporto, São Geraldo e Paraíso.

O material arrecadado é destinado ao Banco de Alimentos do município, onde são montadas as cestas de alimentos e kits de higiene para distribuição às famílias cadastradas nos Centros de Referências de

Assistência Social (Cras).

## COMPARTILHE AMOR

O “Viva Mais Solidário” faz parte da campanha “Compartilhe Amor”, das secretarias municipais de Desenvolvimento Social e de Saúde, que tem pontos de coleta de alimentos, álcool em gel e sabão nas Unidades Básicas de Saúde (UBS) e nos supermercados Perim de Cachoeiro.



Das 8h ao meio-dia, haverá coleta de alimentos e itens de higiene

## PAGUE O IPTU 2021 EM COTA ÚNICA ATÉ 15/07

ACESSE [CACHOEIRO.ES.GOV.BR](http://CACHOEIRO.ES.GOV.BR), ESCOLHA A OPÇÃO IPTU E BAIXE SEU CÓDIGO DE BARRAS\*.

**PAGUE ONLINE PELO APP DO SEU BANCO.**



# GANHE 10% DE DESCONTO

GARANTA 20% PARA O IPTU DO PRÓXIMO ANO

Em caso de dificuldade, você poderá receber por e-mail ou pelo WhatsApp:

 (28) 98803-9552

# Covid: multa para quem se recusar a usar máscara passa a valer na semana que vem

A partir da terça-feira que vem (1), quem andar sem máscara de proteção contra o coronavírus em Cachoeiro de Itapemirim estará sujeito a ser multado. A regra vale para todos os espaços, públicos e privados, em que haja trânsito de pessoas, como calçadas, praças, lojas, igrejas, escolas e transportes (ônibus, táxis, serviço remunerado por aplicativos).

O valor mínimo da multa é de R\$ 997 – ou 50 UFCI (Unidade Fiscal de Cachoeiro de Itapemirim), conforme estabelecido no Código Sanitário do município. Entretanto, o valor pode aumentar em caso de reincidência ou de descumprimento da medida em ambiente fechado – considerado um agravante, de acordo com o decreto nº 30.534. O dinheiro das multas será direcionado ao Fundo Municipal de Saúde.

Fiscais da Prefeitura de Cachoeiro farão as abordagens a quem não estiver usando máscara – que, obrigatoriamente, precisa cobrir o nariz e a boca do usuário. As multas serão aplicadas em caso de recusa no cumprimento da regra, e o autuado terá 15 dias para se defender na esfera administrativa. O não pagamento poderá causar impedimento na emissão de certidões negativas municipais, por exemplo.

Nas últimas semanas, agentes de combate a endemias já têm realizado um

trabalho de conscientização pela cidade, resultando em mais de 3 mil pessoas sem máscara abordadas. Carros de som também estão percorrendo as ruas com mensagens de orientação sobre o tema.

“A Prefeitura não deseja punir a população e tem feito o máximo para orientar sobre as medidas sanitárias

básicas. Por isso, reforçamos o apelo para que todos tomem consciência da gravidade da situação e sigam as regras”, afirma o vice-prefeito de Cachoeiro, Ruy Guedes, que coordena o Sistema de Comando Operacional (SCO) para combate à Covid-19 do município.



Mais de 3 mil pessoas foram abordadas nas últimas semanas durante trabalho de conscientização



**COMPARTILHE**  
**AMOR**

**VACINA SALVA VIDAS,  
SUA DOAÇÃO TAMBÉM!**

**SEJA SOLIDÁRIO:**  
**DOE 1KG DE ALIMENTO,  
ÁLCOOL EM GEL OU SABÃO.**

**PONTOS DE ENTREGA:**  
**UNIDADES BÁSICAS DE SAÚDE**



# DIÁRIO OFICIAL

MUNICÍPIO DE CACHOEIRO DE ITAPEMIRIM  
ESTADO DO ESPÍRITO SANTO

[www.cachoeiro.es.gov.br](http://www.cachoeiro.es.gov.br)

ANO LVI - Cachoeiro de Itapemirim - quarta-feira - 26 de maio de 2021 - Nº 6315

## PODER EXECUTIVO

### ATOS DO PODER EXECUTIVO MUNICIPAL

#### DECRETO Nº 30.605

**ALTERA DISPOSITIVO DO DECRETO Nº 29.408/2020, QUE REGULAMENTA A FORMA DE REALIZAÇÃO DE SESSÕES PÚBLICAS DE LICITAÇÕES, EM CARÁTER EXCEPCIONAL, DURANTE O ESTADO DE EMERGÊNCIA CAUSADO PELO CORONAVIRUS – COVID-19 E DÁ OUTRAS PROVIDÊNCIAS.**

**O PREFEITO DO MUNICÍPIO DE CACHOEIRO DE ITAPEMIRIM**, Estado do Espírito Santo, no uso de suas atribuições legais conferidas pela Lei Orgânica do Município, pelo Inciso VI do artigo 8º da Lei Federal nº 12.608, de 10 de abril de 2012 e pela Instrução Normativa nº 02, do Ministério da Integração Nacional, de 20 de dezembro de 2016,

DECRETA:

**Art. 1º** O artigo 2º do Decreto nº 29.408, de 17 de abril de 2020, passa a vigorar com a seguinte redação:

*“Art. 2º Enquanto perdurar a situação de calamidade declarada no Município, os procedimentos licitatórios processados na modalidade Pregão serão realizados, preferencialmente, no formato eletrônico na forma do Decreto Municipal nº 17.913/2005.”*

**Art. 2º** Revoga-se o Parágrafo único do artigo 2º do Decreto nº 29.408, de 17 de abril de 2020.

**Art. 3º** Este Decreto entra em vigor na data de sua publicação, sendo de aplicação imediata para os procedimentos licitatórios em curso no Município e vigorará enquanto perdurar a situação de calamidade declarada por meio do Decreto nº 29.397/2020.

Cachoeiro de Itapemirim/ES, 25 de maio de 2021.

**VICTOR DA SILVA COELHO**  
Prefeito

#### DECRETO Nº 30.606

**DISPÕE SOBRE A REGULAMENTAÇÃO DO JULGAMENTO DO PROCESSO ADMINISTRATIVO SANITÁRIO EM SEGUNDA INSTÂNCIA**

ADMINISTRATIVA.

**O PREFEITO DO MUNICÍPIO DE CACHOEIRO DE ITAPEMIRIM**, Estado do Espírito Santo, no uso de suas atribuições legais previstas no art. 69, inciso IV da Lei Orgânica Municipal,

RESOLVE:

**Art. 1º** Este Decreto dispõe sobre a organização e funcionamento da 2ª Instância, regulamentando o julgamento de recurso em processo administrativo sanitário de que trata a Lei Municipal nº 7.743, de 11 de outubro de 2019.

#### CAPÍTULO I DA COMPOSIÇÃO E FUNCIONAMENTO

**Art. 2º** A Comissão Julgadora de 2ª Instância será composta por 04 (quatro) membros, nos termos do art. 418, § 1º da Lei Municipal nº 7.743/19.

§ 1º. Na decisão colegiada prevalecerá o voto da maioria.

§ 2º. Em caso de empate a decisão final ficará a cargo do Secretário Municipal de Saúde.

§ 3º. Fica impedido de julgar o recurso o membro que já tiver atuado no processo administrativo sanitário em primeira instância.

§ 4º. O Membro poderá atuar na Comissão pelo prazo de 04 (quatro) anos, vedada a recondução, exceto o Secretário Municipal de Saúde.

§ 5º. Compete ao Secretário Municipal de Saúde a designação de Membro para composição da 2ª Instância Julgadora.

§ 6º. Em caso de exoneração, licença ou aposentadoria do Membro da Comissão Julgadora, deverá ser designado novo Membro para quem será redistribuído automaticamente os recursos pendentes de julgamento.

**Art. 3º** A Presidência da Comissão Julgadora de 2ª Instância caberá ao Secretário Municipal de Saúde.

**Art. 4º** As sessões de julgamento serão realizadas uma vez por mês.

**Parágrafo único.** Não serão realizadas sessões de julgamento de recursos entre os dias 20 de dezembro e 20 de janeiro de cada ano.

**Art. 5º** Compete ao Serviço de Administração, que tem por finalidade apoiar o funcionamento da Comissão Julgadora:

**PODER EXECUTIVO MUNICIPAL**

**VICTOR DA SILVA COELHO**  
Prefeito Municipal

**RUY GUEDES BARBOSA JUNIOR**  
Vice – Prefeito

**DIÁRIO OFICIAL DO MUNICÍPIO**

Prefeitura Municipal de Cachoeiro de Itapemirim  
Secretaria Municipal de Administração  
Rua Brahim Antônio Seder, 34 - 3º Andar - Centro  
Cachoeiro de Itapemirim - ES  
E-mail: pmci.diario.official@gmail.com  
(28) 99924-8144

- I – Receber, cadastrar e distribuir os processos de acordom a ordem cronológica de chegada;
- II – Providenciar e publicar a pauta de julgamento no Diário Oficial do Município;
- III – Auxiliar as Sessões de Julgamento da Comissão Julgadora;
- IV – Publicar o julgamento do recursos;
- V – Confeccionar ofício, cartas e memorandos de assuntos relacionados à Comissão Julgadora de 2ª Instância;
- VI – Redigir a ata de julgamento;
- VII – Atender as partes ou seus advogados.

**Parágrafo único.** O Serviço de Administração será executado por servidor público designado pelo Secretário Municipal de Saúde

**Art. 6º** Ao Presidente da Comissão Julgadora, compete:

- I – Presidir, abrir e encerrar as sessões de julgamento;
- II – Assinar resoluções e as correspondências oficiais;
- III – Determinar o cumprimento das diligências solicitadas pelos Membros da Comissão Julgadora;
- IV – Proferir voto ordinário, e, quando não houver consenso, decidir o empate;
- V – Convocar sessões extraordinárias, quando necessário;
- VI – Proferir seu julgamento de maneira independente e fundamentada;
- VII – Informar publicamente na sessão a decisão da Comissão Julgadora sobre cada processo incluído na pauta, ressalvados os pedidos de adiamento e vistas.

**Art. 7º** Aos membros que compõem a Comissão Julgadora, compete:

- I – Comparecer às sessões de julgamento e participar dos debates de votação;
- II - Receber os processos que lhes forem distribuídos e devolvê-los devidamente relatados ou revisados;
- III – Pedir vista, esclarecimento ou diligências que entender necessárias;
- IV – Manifestar-se expressamente em relação as diligências realizadas em decorrência de sua solicitação, reiterar se for necessário, especificando o que deixou de ser respondido, e, na hipótese de haver sido feito o relatório, aditá-lo com o que restar apurado;
- V – Fazer a leitura do relatório do julgamento e prestar aos demais Membros os esclarecimentos necessários;

- VI – Proferir e fundamentar seu voto nos processos em que figure como Relator e nos demais, quando julgar conveniente, bem como naqueles em quedisordar;
- VII – Pedir a palavra sempre que tiver de usá-la para intervir nos debates ou justificar o seu voto;
- VIII – Assinar a ata de julgamento com o Presidente;
- IX – Declarar impedimento para atuar no julgamento;
- X – Desempenhar as funções determinadas pelo Presidente;
- XI – Enviar a pauta de julgamento com no mínimo 10 (dez) dias de antecedência.

**CAPÍTULO II**  
**DO PROCESSAMENTO**

**Art. 8º** Os processos serão distribuídos aos Membros igual e proporcionalmente, mediante sorteio, observados os impedimentos.

**Art. 9º** A distribuição dos processos observará os seguintes critérios:

- I – Cada Membro terá um número com a identificação, a ser definido em sorteio manual;
- II – O sorteio será realizado em bloco de 04 (quatro) processos para assegurar a igualdade de processos para cada Membro;
- III – A distribuição dos processos será feita pelo Serviço de Administração na presença do Presidente.

**Art. 10.** Os autos serão incluídos em pauta, preferencialmente, de acordo com a ordem cronológica de seu recebimento pelo Membro.

**Art. 11.** Aberta a sessão de julgamento o Presidente observará a seguinte ordem:

- I – A presença dos Membros presentes, no mínimo 03(três), declarando a abertura dos trabalhos;
- II – Observar a ordem de preferência previamente solicitada pelos interessados ou advogados;
- III – Assegurar a ordem de votação;
- IV – Determinar o registro em ata do pedido de vista, voto divergente e sustentação oral;
- V – Fazer constar em ata o resultado do julgamento.

**Art. 12.** O processo será retirado de pauta por solicitação do Membro Relator ou, se necessário, em caso de pedido de vista.

**Art. 13.** O processo com pedido de vista será julgado na sessão de julgamento subsequente.

**Art. 14.** É admitida a sustentação oral exclusivamente por Advogado pelo prazo máximo de 05 (cinco) minutos, desde que solicitada antes da abertura da sessão.

**Art. 15.** O recorrente poderá desistir do seu recurso até antes da leitura do relatório pelo Relator.

**Parágrafo único.** Em caso de desistência o recurso será julgado prejudicado, com a manutenção da decisão de 1ª Instância.

**Art. 16.** Da decisão da Comissão Julgadora não caberá recursos.

**CAPÍTULO III**  
**DAS NOTIFICAÇÕES**

**Art. 17.** O recorrente será notificado da sessão de julgamento

com, no mínimo, 48 (quarenta e oito) horas de antecedência.

**Parágrafo único.** O recorrente ou seu advogado serão notificados da sessão de julgamento por qualquer meio idôneo, inclusive eletronicamente.

**Art. 18.** Após o julgamento, o recorrente será notificado para ciência do resultado do julgamento.

**Art. 19.** O resultado julgamento será publicado o teor do acórdão Diário Oficial do Município.

#### CAPÍTULO IV DO IMPEDIMENTO

**Art. 20.** Fica impedido de atuar no julgamento o Membro que:

I – atuou no processo durante a 1ª Instância;

II – possua interesse pessoal direto ou indireto no julgamento;

III – tenha qualquer vínculo de parentesco com o autuado ou seus sócios, caso seja pessoa jurídica.

**Parágrafo único.** O impedimento deve ser declarado com o primeiro contato do membro com o Processo e sua omissão constitui falta grave.

#### CAPÍTULO V DAS DISPOSIÇÕES GERAIS

**Art. 21.** Após o encerramento será lavrado o acórdão com o resultado do julgamento e publicado no Diário Oficial do Município.

**Art. 22.** Os erros materiais poderão ser corrigidos a qualquer tempo pela Comissão Julgadora.

**Art. 23.** Os recursos intempestivos ou interpostos por quem não é parte no processo serão julgados prejudicados.

**Art. 24.** O disposto neste decreto aplica-se aos processos administrativos de auto de infrações já em curso.

**Parágrafo único.** Os casos omissos serão resolvidos pelos Membros da Comissão Julgadora.

**Art. 25.** Este Decreto entra em vigor da data de sua publicação.

Cachoeiro de Itapemirim/ES, 25 de maio de 2021.

**VICTOR DA SILVA COELHO**  
Prefeito

#### PORTARIA Nº 490/2021

**DISPÕE SOBRE INSTAURAÇÃO DE PROCESSO ADMINISTRATIVO DISCIPLINAR.**

A **SECRETÁRIA MUNICIPAL DE ADMINISTRAÇÃO** do Município de Cachoeiro de Itapemirim, Estado do Espírito Santo, no uso de suas atribuições delegadas através dos Decretos nºs. 18.275/2008 e 30.450/2021, tendo em vista o que consta no Processo nº 28.352/2020, resolve:

**Art. 1º** Instaurar Processo Administrativo Disciplinar, a fim de apurar eventuais responsabilidades administrativas descritas no processo nº 28.352/2020, bem como proceder ao exame dos atos e fatos conexos que emergirem no curso dos trabalhos.

**Art. 2º** Estabelecer o prazo de 120 (cento e vinte) dias para a conclusão dos trabalhos da Comissão Permanente de Processo Administrativo Disciplinar, conforme art. 10 da Lei nº 4.891/1999.

Cachoeiro de Itapemirim, 19 de maio de 2021.

**LORENA VASQUES SILVEIRA**  
Secretária Municipal de Administração

#### PORTARIA Nº 491/2021

**DISPÕE SOBRE INSTAURAÇÃO DE PROCESSO ADMINISTRATIVO DISCIPLINAR.**

A **SECRETÁRIA MUNICIPAL DE ADMINISTRAÇÃO** do Município de Cachoeiro de Itapemirim, Estado do Espírito Santo, no uso de suas atribuições delegadas através dos Decretos nºs. 18.275/2008 e 30.450/2021, tendo em vista o que consta no Processo nº 34.219/2019, resolve:

**Art. 1º** Instaurar Processo Administrativo Disciplinar, a fim de apurar eventuais responsabilidades administrativas descritas no processo nº 34.219/2019, bem como proceder ao exame dos atos e fatos conexos que emergirem no curso dos trabalhos.

**Art. 2º** Estabelecer o prazo de 120 (cento e vinte) dias para a conclusão dos trabalhos da Comissão Permanente de Processo Administrativo Disciplinar, conforme art. 10 da Lei nº 4.891/1999.

Cachoeiro de Itapemirim, 19 de maio de 2021.

**LORENA VASQUES SILVEIRA**  
Secretária Municipal de Administração

#### PORTARIA Nº 492/2021

**DISPÕE SOBRE INSTAURAÇÃO DE PROCESSO ADMINISTRATIVO DISCIPLINAR.**

A **SECRETÁRIA MUNICIPAL DE ADMINISTRAÇÃO** do Município de Cachoeiro de Itapemirim, Estado do Espírito Santo, no uso de suas atribuições delegadas através dos Decretos nºs. 18.275/2008 e 30.450/2021, tendo em vista o que consta no Processo nº 31.120/2019, resolve:

**Art. 1º** Instaurar Processo Administrativo Disciplinar, a fim de apurar eventuais responsabilidades administrativas descritas no processo nº 31.120/2019, bem como proceder ao exame dos atos e fatos conexos que emergirem no curso dos trabalhos.

**Art. 2º** Estabelecer o prazo de 120 (cento e vinte) dias para a conclusão dos trabalhos da Comissão Permanente de Processo Administrativo Disciplinar, conforme art. 10 da Lei nº 4.891/1999.

Cachoeiro de Itapemirim, 19 de maio de 2021.

**LORENA VASQUES SILVEIRA**  
Secretária Municipal de Administração



**PORTARIA Nº 493/2021****DISPÕE SOBRE INSTAURAÇÃO DE PROCESSO ADMINISTRATIVO DISCIPLINAR.**

A **SECRETÁRIA MUNICIPAL DE ADMINISTRAÇÃO** do Município de Cachoeiro de Itapemirim, Estado do Espírito Santo, no uso de suas atribuições delegadas através dos Decretos nºs. 18.275/2008 e 30.450/2021, tendo em vista o que consta no Processo nº 34.226/2019, resolve:

**Art. 1º** Instaurar Processo Administrativo Disciplinar, a fim de apurar eventuais responsabilidades administrativas descritas no processo nº 34.226/2019, bem como proceder ao exame dos atos e fatos conexos que emergirem no curso dos trabalhos.

**Art. 2º** Estabelecer o prazo de 120 (cento e vinte) dias para a conclusão dos trabalhos da Comissão Permanente de Processo Administrativo Disciplinar, conforme art. 10 da Lei nº 4.891/1999.

Cachoeiro de Itapemirim, 19 de maio de 2021.

**LORENA VASQUES SILVEIRA**  
**Secretária Municipal de Administração**

**PORTARIA Nº 495 /2021****DISPÕE SOBRE INSTAURAÇÃO DE PROCESSO ADMINISTRATIVO DISCIPLINAR.**

A **SECRETÁRIA MUNICIPAL DE ADMINISTRAÇÃO** do Município de Cachoeiro de Itapemirim, Estado do Espírito Santo, no uso de suas atribuições delegadas através dos Decretos nºs. 18.275/2008 e 30.450/2021, tendo em vista o que consta no Processo nº 34.229/2019, resolve:

**Art. 1º** Instaurar Processo Administrativo Disciplinar, a fim de apurar eventuais responsabilidades administrativas descritas no processo nº 34.229/2019, bem como proceder ao exame dos atos e fatos conexos que emergirem no curso dos trabalhos.

**Art. 2º** Estabelecer o prazo de 120 (cento e vinte) dias para a conclusão dos trabalhos da Comissão Permanente de Processo Administrativo Disciplinar, conforme art. 10 da Lei nº 4.891/1999.

Cachoeiro de Itapemirim, 19 de maio de 2021.

**LORENA VASQUES SILVEIRA**  
**Secretária Municipal de Administração**

**PORTARIA Nº 496/2021****DISPÕE SOBRE INSTAURAÇÃO DE PROCESSO ADMINISTRATIVO DISCIPLINAR.**

A **SECRETÁRIA MUNICIPAL DE ADMINISTRAÇÃO** do Município de Cachoeiro de Itapemirim, Estado do Espírito Santo, no uso de suas atribuições delegadas através dos Decretos nºs. 18.275/2008 e 30.450/2021, tendo em vista o que consta no Processo nº 29.910/2019, resolve:

**Art. 1º** Instaurar Processo Administrativo Disciplinar, a fim de apurar eventuais responsabilidades administrativas descritas no

processo nº 29.910/2019, bem como proceder ao exame dos atos e fatos conexos que emergirem no curso dos trabalhos.

**Art. 2º** Estabelecer o prazo de 120 (cento e vinte) dias para a conclusão dos trabalhos da Comissão Permanente de Processo Administrativo Disciplinar, conforme art. 10 da Lei nº 4.891/1999.

Cachoeiro de Itapemirim, 19 de maio de 2021.

**LORENA VASQUES SILVEIRA**  
**Secretária Municipal de Administração**

**PORTARIA Nº 497/2021****DISPÕE SOBRE INSTAURAÇÃO DE PROCESSO ADMINISTRATIVO DISCIPLINAR.**

A **SECRETÁRIA MUNICIPAL DE ADMINISTRAÇÃO** do Município de Cachoeiro de Itapemirim, Estado do Espírito Santo, no uso de suas atribuições delegadas através dos Decretos nºs. 18.275/2008 e 30.450/2021, tendo em vista o que consta no Processo nº 28.465/2020, resolve:

**Art. 1º** Instaurar Processo Administrativo Disciplinar, a fim de apurar eventuais responsabilidades administrativas descritas no processo nº 28.465/2020, bem como proceder ao exame dos atos e fatos conexos que emergirem no curso dos trabalhos.

**Art. 2º** Estabelecer o prazo de 120 (cento e vinte) dias para a conclusão dos trabalhos da Comissão Permanente de Processo Administrativo Disciplinar, conforme art. 10 da Lei nº 4.891/1999.

Cachoeiro de Itapemirim, 19 de maio de 2021.

**LORENA VASQUES SILVEIRA**  
**Secretária Municipal de Administração**

**PORTARIA Nº 498/2021****DISPÕE SOBRE INSTAURAÇÃO DE PROCESSO ADMINISTRATIVO DISCIPLINAR.**

A **SECRETÁRIA MUNICIPAL DE ADMINISTRAÇÃO** do Município de Cachoeiro de Itapemirim, Estado do Espírito Santo, no uso de suas atribuições delegadas através dos Decretos nºs. 18.275/2008 e 30.450/2021, tendo em vista o que consta no Processo nº 28.351/2020, resolve:

**Art. 1º** Instaurar Processo Administrativo Disciplinar, a fim de apurar eventuais responsabilidades administrativas descritas no processo nº 28.351/2020, bem como proceder ao exame dos atos e fatos conexos que emergirem no curso dos trabalhos.

**Art. 2º** Estabelecer o prazo de 120 (cento e vinte) dias para a conclusão dos trabalhos da Comissão Permanente de Processo Administrativo Disciplinar, conforme art. 10 da Lei nº 4.891/1999.

Cachoeiro de Itapemirim, 19 de maio de 2021.

**LORENA VASQUES SILVEIRA**  
**Secretária Municipal de Administração**

**PORTARIA Nº 499 /2021****DISPÕE SOBRE INSTAURAÇÃO DE PROCESSO ADMINISTRATIVO DISCIPLINAR.**

A **SECRETÁRIA MUNICIPAL DE ADMINISTRAÇÃO** do Município de Cachoeiro de Itapemirim, Estado do Espírito Santo, no uso de suas atribuições delegadas através dos Decretos nºs. 18.275/2008 e 30.450/2021, tendo em vista o que consta no Processo nº 34.224/2019, resolve:

**Art. 1º** Instaurar Processo Administrativo Disciplinar, a fim de apurar eventuais responsabilidades administrativas descritas no processo nº 34.224/2019, bem como proceder ao exame dos atos e fatos conexos que emergirem no curso dos trabalhos.

**Art. 2º** Estabelecer o prazo de 120 (cento e vinte) dias para a conclusão dos trabalhos da Comissão Permanente de Processo Administrativo Disciplinar, conforme art. 10 da Lei nº 4.891/1999.

Cachoeiro de Itapemirim, 19 de maio de 2021.

**LORENA VASQUES SILVEIRA**  
Secretária Municipal de Administração

**PORTARIA Nº 500/2021****DISPÕE SOBRE INSTAURAÇÃO DE PROCESSO ADMINISTRATIVO DISCIPLINAR.**

A **SECRETÁRIA MUNICIPAL DE ADMINISTRAÇÃO** do Município de Cachoeiro de Itapemirim, Estado do Espírito Santo, no uso de suas atribuições delegadas através dos Decretos nºs. 18.275/2008 e 30.450/2021, tendo em vista o que consta no Processo nº 202149/2021, resolve:

**Art. 1º** Instaurar Processo Administrativo Disciplinar, a fim de apurar eventuais responsabilidades administrativas descritas no processo nº 202149/2021, bem como proceder ao exame dos atos e fatos conexos que emergirem no curso dos trabalhos.

**Art. 2º** Estabelecer o prazo de 120 (cento e vinte) dias para a conclusão dos trabalhos da Comissão Permanente de Processo Administrativo Disciplinar, conforme art. 10 da Lei nº 4.891/1999.

Cachoeiro de Itapemirim, 19 de maio de 2021.

**LORENA VASQUES SILVEIRA**  
Secretária Municipal de Administração

**PORTARIA Nº 512/2021****ALTERA A COMPOSIÇÃO DO FÓRUM MUNICIPAL PERMANENTE DE EDUCAÇÃO, INSTITUÍDO PELA PORTARIA Nº 1.060/2012, DE 19 DE DEZEMBRO DE 2012, E DÁ OUTRAS PROVIDÊNCIAS.**

A **SECRETÁRIA MUNICIPAL DE EDUCAÇÃO** do Município de Cachoeiro de Itapemirim, Estado do Espírito Santo, no uso das atribuições que lhe foram conferidas pelo Decreto nº 30.086, de 1º de janeiro de 2021, resolve:

**Art. 1º** Alterar a composição do Fórum Municipal Permanente de

Educação, que passa a ser constituído da seguinte forma:

*I - Secretaria Municipal de Educação:*

a) Cristina Lens Bastos de Vargas

*II - Conselho Municipal de Educação – CME:*

a) Paulo Roberto Arantes – Titular

b) Vânia Mardgan – Suplente

*III - Conselho Municipal de Alimentação Escolar – CMAE:*

a) Carlos Eduardo Cruz Malfacini - Titular

b) Cleidilane Jerônimo de Oliveira – Suplente

*IV - Conselho Municipal de Acompanhamento e Controle Social do Fundo de Manutenção e Desenvolvimento da Educação Básica e de Valorização dos Profissionais da Educação – FUNDEB:*

a) Rosimara Carletti de Souza - Titular

b) Jessé Pereira Martins - Suplente

*V - Centro de Referência da Juventude de Cachoeiro de Itapemirim:*

a) Thiago Neves – Titular

b) Thiago Elias Tognere – Suplente

*VI - Câmara Municipal de Cachoeiro de Itapemirim*

a) Rodrigo de Bruim Matos – Titular

b) Clayton Estefanato de França – Suplente

*VII - Federação das Associações de Moradores e Movimentos Populares de Cachoeiro de Itapemirim – FAMMOPOCI:*

a) Selma Maria Ferreira da Silva Machado- Titular

b) Luiz Paulo Dalapicola Rufino – Suplente

*VIII - Comissão de Estudos Afro-Brasileiros:*

a) Suzana Maria das Neves – Titular

b) Simone Machado de Athayde – Suplente

*IX - Superintendência Regional de Educação de Cachoeiro de Itapemirim:*

a) Delson Salvador Lima- Titular

b) Adriana Brunharo Vicentino– Suplente

*X - Universidade Aberta do Brasil – Polo UAB Cachoeiro de Itapemirim:*

a) Diego Buffolo Portinho – Titular

b) Vera Lúcia da Penha Costa dos Anjos – Suplente

*XI - Conselho Municipal dos Direitos da Criança e do Adolescente – CONSEMCA:*

a) Maria Antonia dos Santos Passamai – Titular

b) Regina Schubert Vantil de Paula – Suplente

*XII - Associação de Pais e Amigos dos Excepcionais – APAE:*

a) Brunella Athayde Soares – Titular

b) Maria Stela Constantino Carvalho – Suplente

*XIII - Representante de Pais de Alunos:*

a) Tânea Valentina de Oliveira Machado – Titular

b) Elisângela dos Santos de Almeida Benaquiao – Suplente

*XIV - Instituto Federal do Espírito Santo – IFES:*

a) Jorge Henrique Gualandi – Titular

b) Nilson Alves da Silva – Suplente

*XV - Sindicato dos Trabalhadores em Educação Pública do Estado do Espírito Santo – SINDIUPES:*

- a) Flávia da Silva Gomes Pereira – Titular  
b) Eléia da Silva Gomes – Suplente

*XVI - Sindicato das Empresas Particulares de Ensino do Estado do Espírito Santo – SINEPE:*

- a) Wanderlei Machado Pereira – Titular  
b) Francisco Carlos Piassi Gomes – Suplente

**Art. 2º** A Comissão Especial a que se refere o Parágrafo único do art. 6º da Portaria nº 1.060, de 19 de dezembro de 2012, será composta pelos servidores, ora designados, sob a coordenação do primeiro, sendo:

1. Vagner Leandro dos Santos
2. Liviane Dias Freitas da Silva
3. Mariza Costa Freitas Albino
4. Ivoni Carmen Costa Furlan
5. Valéria Duarte Machado Grafanassi
6. Maria Antônia dos Santos Passamai
7. Geraldo Luiz Pacheco Junior
8. Paula Zilio Cezario Cezar
9. Marilene de Souza Barbosa
10. Kátia Lima Matielo

**Art. 3º** Esta Portaria entra em vigor na data de sua publicação, revogadas as disposições em contrário, em especial a Portaria nº 1.449, de 30 de outubro de 2019.

Cachoeiro de Itapemirim, 21 de maio de 2021.

**CRISTINA LENS BASTOS DE VARGAS**  
Secretária Municipal de Educação

### **PORTARIA Nº 513/2021**

**DISPÕE SOBRE HOMOLOGAÇÃO DE RESOLUÇÕES EXARADAS PELO CONSELHO MUNICIPAL DOS DIREITOS DA CRIANÇA E DO ADOLESCENTE DE CACHOEIRO DE ITAPEMIRIM.**

A SECRETÁRIA MUNICIPAL DE DESENVOLVIMENTO SOCIAL, do Município de Cachoeiro de Itapemirim, Estado do Espírito Santo, no uso de suas atribuições delegadas através do Decreto nº 30.888, de 1º de janeiro de 2021, tendo em vista o que consta no Decreto nº 27.665, de 10 de maio de 2018, resolve:

**Art. 1º** Homologar as **Resoluções nºs 174, 175 e 176**, datadas de 20 de maio de 2021, em anexo, exaradas pelo Conselho Municipal dos Direitos da Criança e do Adolescente de Cachoeiro de Itapemirim.

**Art. 2º** Esta Portaria entra em vigor na data de sua publicação.

Cachoeiro de Itapemirim, 21 de maio de 2021

**MARCIA CRISTINA FONSECA BEZERRA**  
Secretária Municipal de Desenvolvimento Social

CONSELHO MUNICIPAL DOS DIREITOS DA CRIANÇA E DO ADOLESCENTE – CONSEMCA

### **RESOLUÇÃO Nº 174, de 20 de maio de 2021**

APROVA A PRESTAÇÃO DE CONTAS DE RECURSO DO FIA - FUNDO DA INFÂNCIA E ADOLESCÊNCIA REPASSADO AO PROJETO VILL'AGINDO PARA SER FELIZ

A Presidente do Conselho Municipal dos Direitos da Criança e do Adolescente - CONSEMCA de Cachoeiro de Itapemirim, pela decisão de maioria absoluta do plenário, na reunião ordinária realizada no dia 20 de maio de 2021 e no uso da competência que lhe confere o Inciso IX e X, do Art. 12 do Regimento Interno.

RESOLVE:

Art. 1º - Aprovar a Prestação de Contas do Termo de Fomento nº 009/2020, referente a recurso de DVD - Doação Voluntária Direcionada do FIA – Fundo da Infância e Adolescência, no valor de R\$ 2.500,00 (Dois mil e quinhentos reais), mais os rendimentos, no valor de R\$ 3,19 (Três reais e dezenove centavos) gastos com pagamento de material de consumo, visando subsidiar as aulas de artes dos usuários do Projeto Vill'Agindo para ser Feliz, sendo devolvidos 0,95 (Noventa e cinco centavos).

Art. 2º - Esta resolução entra em vigor na data de sua publicação.

CLAUDINÉIA SOARES DEBONA

Presidente do Conselho Municipal dos Direitos da Criança e do Adolescente

### **RESOLUÇÃO Nº 175, de 20 de maio de 2021**

APROVA A PRESTAÇÃO DE CONTAS DE RECURSO DO FIA - FUNDO DA INFÂNCIA E ADOLESCÊNCIA REPASSADO AO PROJETO VILL'AGINDO PARA SER FELIZ.

A Presidente do Conselho Municipal dos Direitos da Criança e do Adolescente - CONSEMCA de Cachoeiro de Itapemirim, pela decisão de maioria absoluta do plenário, na reunião ordinária realizada no dia 20 de maio de 2021 e no uso da competência que lhe confere o Inciso IX e X, do Art. 12 do Regimento Interno.

RESOLVE:

Art. 1º - Aprovar a Prestação de Contas do Termo de Fomento nº 027/2020, referente a recurso do FIA – Fundo da Infância e Adolescência, no valor de R\$ 50.000,00 (Cinquenta mil reais), mais os rendimentos, no valor de R\$ 149,09 (Cento e quarenta e nove reais e nove centavos), gastos com pagamento de pessoal, visando a continuidade das atividades do Projeto Vill'Agindo para ser Feliz, com atividades presenciais até 19 de março de 2020, atividades pedagógicas remotas de abril a dezembro de 2020 e atividades essenciais presenciais com pré agendamento no período integral, sendo devolvidos R\$ 18,54 (Dezoito reais e cinquenta e quatro centavos).

Art. 2º - Esta resolução entra em vigor na data de sua publicação.

CLAUDINÉIA SOARES DEBONA

Presidente do Conselho Municipal dos Direitos da Criança e do Adolescente

**RESOLUÇÃO Nº 176, de 20 de maio de 2021**

APROVA A PRESTAÇÃO DE CONTAS DE RECURSO DO FIA - FUNDO DA INFÂNCIA E ADOLESCÊNCIA REPASSADO AO 6º GRUPO DE ESCOTEIRO "BADEN POWELL".

A Presidente do Conselho Municipal dos Direitos da Criança e do Adolescente - CONSEMCA de Cachoeiro de Itapemirim, pela decisão de maioria absoluta do plenário, na reunião ordinária realizada no dia 20 de maio de 2021 e no uso da competência que lhe confere o Inciso IX e X, do Art. 12 do Regimento Interno.

RESOLVE:

Art. 1º - Aprovar a Prestação de Contas do Termo de Fomento nº 025/2029, referente a recurso do FIA – Fundo da Infância e Adolescência, no valor de R\$ 40.000,00 (Quarenta mil reais), mais os rendimentos, gastos com a aquisição de materiais de consumo e de construção, equipamentos para acampamento, utensílios de cozinha e transporte para atividades escoteiras fora da sede e, em outros municípios, visando à formação cidadã dos escoteiros.

Art. 2º - Esta resolução entra em vigor na data de sua publicação.

CLAUDINÉIA SOARES DEBONA

Presidente do Conselho Municipal dos Direitos da Criança e do Adolescente

**PORTARIA Nº 525/2021**

**DESIGNA SERVIDOR PARA ACOMPANHAMENTO E FISCALIZAÇÃO DA EXECUÇÃO DE CONTRATO FIRMADO NO MUNICÍPIO.**

O SECRETÁRIO MUNICIPAL DE AGRICULTURA do Município de Cachoeiro de Itapemirim, Estado do Espírito Santo, no uso de suas atribuições delegadas através do Decreto nº. 30.095/2021, resolve:

Art. 1º Designar o servidor **KAIO HUMBERTO SILVEIRA DA SILVA**, lotado na SEMAG, para acompanhamento e fiscalização da execução do serviço constante no Contrato descrito abaixo.

CONTRATO	CONTRATADA	OBJETO	PROC. Nº
Nº 046/2021 21/05/2021	JCBD CONSTRUTORA E TRANSPORTES EIRELI - ME	Contratação de serviços especializados de manutenção, montagem e instalação de bomba hidráulica e quadro elétrico, a fim de atender a estação de tratamento de água comunitária de Monte Alegre, distrito de Pacotuba, em Cachoeiro de Itapemirim/ES, conforme condições, quantidades e exigências estabelecidas neste instrumento	25.041/2020

Art. 2º Revogar as disposições em contrário.

Cachoeiro de Itapemirim, 25 de maio de 2021.

**PAULO JOSÉ DE MIRANDA**  
Secretário Municipal de Agricultura

**SECRETARIA MUNICIPAL DE ADMINISTRAÇÃO**

EDITAL DE PROCESSO SELETIVO SIMPLIFICADO – Nº 1/2021

**ERRATA**

**ERRATA DEFERIDOS, AUSENTES E COM  
DOCUMENTAÇÃO INDEFERIDA  
1ª CHAMADA**

ERRATA – APÓS RESULTADO DA CONVOCAÇÃO DA 1ª CHAMADA, A Prefeitura Municipal de Cachoeiro de Itapemirim – ES, por meio da Comissão do Processo Seletivo Simplificado SEMAD 1/2021, com base na legislação municipal vigente, notadamente a Lei Municipal nº 7.764 de 18 de novembro de 2019, torna pública a ERRATA, por erro material, em referência ao **RESULTADO PÓS CONVOCAÇÃO DA 1ª CHAMADA**, nos seguintes termos:

**ONDE SE LÊ**

Pos.	Insc.	Nome	Cargo	PTS.	Data	Hora	vaga	Situação após a chamada
2	244082	DANIELLE REGO MIRANDA	ODONTOLOGO DA FAMILIA	58,0	21/05/21	15:30	Ampla Concorrência	Deferido(a)

Pos.	Insc.	Nome	Cargo	PTS.	Data	Hora	vaga	Situação após a chamada
10	240572	JOYCE ADRIANA MARIANI ASSUMPCÃO	ENFERMEIRO DA FAMILIA	55,0	21/05/21	16:00	Ampla Concorrência	Deferido(a)

**LEIA-SE:**

Pos.	Insc.	Nome	Cargo	PTS.	Data	Hora	vaga	Situação após a chamada
2	244082	DANIELLE REGO MIRANDA	ODONTOLOGO DA FAMILIA	58,0	21/05/21	15:30	Ampla Concorrência	Indeferido(a)

Pos.	Insc.	Nome	Cargo	PTS.	Data	Hora	vaga	Situação após a chamada
10	240572	JOYCE ADRIANA MARIANI ASSUMPCÃO	ENFERMEIRO DA FAMILIA	55,0	21/05/21	16:00	Ampla Concorrência	Indeferido(a)

Cachoeiro de Itapemirim, 25 de maio de 2021.

**LORENA VASQUES SILVEIRA**  
Secretária Municipal de Administração

EDITAL DE PROCESSO SELETIVO SIMPLIFICADO – Nº 1/2021

**CONVOCAÇÃO PARA AGENDAMENTO DO  
ATESTADO DE SAÚDE OCUPACIONAL (ASO)**

A Secretária Municipal de Administração, no uso de suas atribuições, CONVOCA os candidatos classificados no Processo Seletivo Simplificado nº 1/2021 da Prefeitura Municipal de Cachoeiro de Itapemirim, Estado do Espírito Santo, para fins de **AGENDAMENTO DO ATESTADO DE SAÚDE OCUPACIONAL (ASO)**, no dia e horários estipulados neste instrumento de chamada, na sede do auditório da EMEB – Zilma Coelho Pinto, situada à Rua Carlos Fornazier, nº 1, Bairro Ferroviários, nesta cidade.

De acordo com o Item 1.10 do Edital o candidato que não estiver com máscara, conforme preceitua as autoridades sanitárias, não poderá adentrar ao recinto de atendimento e não será atendido, sendo **ELIMINADO** do certame.

A Secretaria Municipal de Administração solicita a todos os candidatos que compareçam tão somente no horário indicado, conforme segue:

Tornam-se sem efeitos todas as disposições contrárias, em especial os indeferimentos dos candidatos citados na relação abaixo cuja publicação ocorreu no dia 24/05/2021, referente ao resultado da 1ª chamada para entrega de documentos e títulos.

Pos.	Insc.	Nome	Cargo	PTS.	Data	Hora	vaga
5	243248	IOARLE BRANDAO SOARES	AUXILIAR DE OBRAS E SERVIÇOS PÚBLICOS	44.0	28/05/2021	08:00	Ampla concorrência
9	241120	MATEUS COSTA OLMO	AUXILIAR DE OBRAS E SERVIÇOS PÚBLICOS	39.0	28/05/2021	08:00	Ampla concorrência
6	247857	SABRINA DE OLIVEIRA E SILVA	AUXILIAR DE SERVICOS GERAIS	44.0	28/05/2021	08:00	Ampla concorrência
9	244094	MARQUELI MARTINS DA CONCEIÇÃO	AUXILIAR DE SERVICOS GERAIS	42.0	28/05/2021	08:00	Ampla concorrência
17	241641	HILDA BEATRIS RIBEIRO SANTOS	AUXILIAR DE SERVICOS GERAIS	39.0	28/05/2021	08:00	Ampla concorrência
20	246506	MARIZE LUCAS DE ARAUJO SILVA	AUXILIAR DE SERVICOS GERAIS	39.0	28/05/2021	08:00	Ampla concorrência
28	247160	LIDIA ALZIRA BRAGA GOMES	AUXILIAR DE SERVICOS GERAIS	39.0	28/05/2021	08:00	Ampla concorrência
29	244847	MARIA AILCIA CASTELO LEITE	AUXILIAR DE SERVICOS GERAIS	39.0	28/05/2021	08:00	Ampla concorrência
33	241157	LUCIANA DAS NEVES OLIVEIRA DOS SANTOS	AUXILIAR DE SERVICOS GERAIS	39.0	28/05/2021	08:00	Ampla concorrência
46	241083	CHRISLAINY GASPAS	AUXILIAR DE SERVICOS GERAIS	39.0	28/05/2021	08:00	Ampla concorrência
48	242456	ROSIANI DE SOUZA PEREIRA	AUXILIAR DE SERVICOS GERAIS	39.0	28/05/2021	08:00	Ampla concorrência
49	243020	VANESSA DA PENHA PEDRO	AUXILIAR DE SERVICOS GERAIS	39.0	28/05/2021	08:00	Ampla concorrência
50	240794	JÉSSICA VENANCIO CRUZ	AUXILIAR DE SERVICOS GERAIS	39.0	28/05/2021	08:00	Ampla concorrência
54	247186	EDUARDA DAS NEVES NETO	AUXILIAR DE SERVICOS GERAIS	39.0	28/05/2021	08:00	Ampla concorrência
57	242439	ANA MARIA LOPES DE ARAUJO	AUXILIAR DE SERVICOS GERAIS	38.0	28/05/2021	08:00	Ampla concorrência
67	245529	RUTINEIA ALVES MACEDO DA SILVA	AUXILIAR DE SERVICOS GERAIS	37.0	28/05/2021	08:00	Ampla concorrência
70	238843	DARLENE COLLI GALVÃO	AUXILIAR DE SERVICOS GERAIS	37.0	28/05/2021	08:00	Ampla concorrência
71	245523	JOSIANE DE SOUZA ADAO	AUXILIAR DE SERVICOS GERAIS	37.0	28/05/2021	08:00	Ampla concorrência
78	246440	ELIANE MENEQUELLI	AUXILIAR DE SERVICOS GERAIS	37.0	28/05/2021	08:00	Ampla concorrência
92	240319	ANA RITA DOS SANTOS LOUZADA	AUXILIAR DE SERVICOS GERAIS	37.0	28/05/2021	08:00	Ampla concorrência
93	246580	ANAILZA DELFINO DA SILVA	AUXILIAR DE SERVICOS GERAIS	37.0	28/05/2021	08:30	Ampla concorrência
95	245985	CLARICIA LIMA COSTA	AUXILIAR DE SERVICOS GERAIS	37.0	28/05/2021	08:30	Ampla concorrência
97	247243	CARLA RIBEIRO DAS NEVES	AUXILIAR DE SERVICOS GERAIS	37.0	28/05/2021	08:30	Ampla concorrência
115	246477	TATIANE MARCIANO DA SILVA NASCIMENTO	AUXILIAR DE SERVICOS GERAIS	35.0	28/05/2021	08:30	Ampla concorrência
10	249074	KELLY CRISTINA DOS SANTOS	AUXILIAR ADMINISTRATIVO	44.0	28/05/2021	08:30	Ampla concorrência
12	246059	SONIA MARIA GOMES DA SILVA	AUXILIAR ADMINISTRATIVO	44.0	28/05/2021	08:30	Ampla concorrência
21	244361	RONIZE BENEVIDES DE SOUZA	AUXILIAR ADMINISTRATIVO	44.0	28/05/2021	08:30	Ampla concorrência
23	240874	ELIZANGELA CANDIDO	AUXILIAR ADMINISTRATIVO	44.0	28/05/2021	08:30	Ampla concorrência
26	249851	WESLEY LOPES GALLON	AUXILIAR ADMINISTRATIVO	44.0	28/05/2021	08:30	Ampla concorrência
33	239244	SIMONI DE OLIVEIRA CORREA	AUXILIAR ADMINISTRATIVO	44.0	28/05/2021	08:30	Ampla concorrência

Pos.	Insc.	Nome	Cargo	PTS.	Data	Hora	vaga
43	239458	ANDRE FRICO GAVA	AUXILIAR ADMINISTRATIVO	44.0	28/05/2021	08:30	DEFICIENTE
53	247416	NELLY GOMES DE SOUZA	AUXILIAR ADMINISTRATIVO	44.0	28/05/2021	08:30	Ampla concorrência
64	246817	MARIA LUIZA CHARRA ALVES	AUXILIAR ADMINISTRATIVO	43.0	28/05/2021	08:30	Ampla concorrência
71	247072	FABIANA DA COSTA LOURENÇO	AUXILIAR ADMINISTRATIVO	43.0	28/05/2021	08:30	Ampla concorrência
77	246861	SAMANTHA LEITE	AUXILIAR ADMINISTRATIVO	43.0	28/05/2021	08:30	Ampla concorrência
78	245641	KAROLINY ALVES BRANDÃO	AUXILIAR ADMINISTRATIVO	43.0	28/05/2021	08:30	Ampla concorrência
83	241999	SERGIO PASSOS MELO	AUXILIAR ADMINISTRATIVO	42.0	28/05/2021	08:30	Ampla concorrência
87	241714	ANTONIO MARCOS RIBEIRO DE OLIVEIRA	AUXILIAR ADMINISTRATIVO	42.0	28/05/2021	08:30	Ampla concorrência
7	242272	MARCELO CARLOTO DE OLIVEIRA	MOTORISTA	39.0	28/05/2021	08:30	Ampla concorrência
8	241004	AGUINALDO FERREIRA DO NASCIMENTO	MOTORISTA	39.0	28/05/2021	08:30	Ampla concorrência
14	239009	EDIMAR ALVES SILVA	MOTORISTA	39.0	28/05/2021	09:00	Ampla concorrência
23	245984	MAXWELL BAHIENSE DAS NEVES	MOTORISTA	38.0	28/05/2021	09:00	Ampla concorrência
1	241882	CAIO CONCEIÇÃO SALLES	OPERADOR DE MAQUINAS E VEICULOS ESPECIAIS	39.0	28/05/2021	09:00	Ampla concorrência
9	245074	LEANDRO DE JESUS BEDIM	OPERADOR DE MAQUINAS E VEICULOS ESPECIAIS	37.0	28/05/2021	09:00	Ampla concorrência
16	239360	GENECI CARDOSO	OPERADOR DE MAQUINAS E VEICULOS ESPECIAIS	34.0	28/05/2021	09:00	Ampla concorrência
14	245221	MARINA XAVIER CARVALHO SILVA	AGENTE ADMINISTRATIVO	44.0	28/05/2021	09:00	Ampla concorrência
16	240294	MARIANA ORTEGA QUARESMA	AGENTE ADMINISTRATIVO	44.0	28/05/2021	09:00	Ampla concorrência
17	248537	PATRICIA RESENDE LUCAS DE OLIVEIRA	AGENTE ADMINISTRATIVO	44.0	28/05/2021	09:00	Ampla concorrência
24	246441	ROSÂNGELA DA SILVA CORDEIRO	AGENTE ADMINISTRATIVO	44.0	28/05/2021	09:00	Ampla concorrência
28	243823	ROGERIO PECCINI FARIA	AGENTE ADMINISTRATIVO	44.0	28/05/2021	09:00	Ampla concorrência
36	244119	ANA PAULA CARVALHO PREATO	AGENTE ADMINISTRATIVO	44.0	28/05/2021	09:00	Ampla concorrência
37	243325	TATIANA FERREIRA DOS SANTOS	AGENTE ADMINISTRATIVO	44.0	28/05/2021	09:00	Ampla concorrência
38	244477	MÁRCIA SILVA DE ALMEIDA	AGENTE ADMINISTRATIVO	44.0	28/05/2021	09:00	Ampla concorrência
41	241855	FLAVIA BORGES MACHADO	AGENTE ADMINISTRATIVO	44.0	28/05/2021	09:00	Ampla concorrência
50	241496	ANNE JERCE DE OLIVEIRA SOUSA	AGENTE ADMINISTRATIVO	44.0	28/05/2021	09:00	Ampla concorrência
52	249101	BYANKA SIMIÃO SANTOS SOARES	AGENTE ADMINISTRATIVO	44.0	28/05/2021	09:00	Ampla concorrência
55	246775	VANESSA BRANDÃO XIMENES UNGARATO	AGENTE ADMINISTRATIVO	44.0	28/05/2021	09:00	Ampla concorrência
41	241191	RUBIA DOS SANTOS FERREIRA	ENFERMEIRO DA FAMILIA	49.0	28/05/2021	09:00	Ampla concorrência
47	245337	LUSIANE LIMA OLIVEIRA	ENFERMEIRO DA FAMILIA	49.0	28/05/2021	09:00	Ampla concorrência
14	241241	MONICA MORAIS	PSICOLOGO	49.0	28/05/2021	09:00	Ampla concorrência

Cachoeiro de Itapemirim, 25 de maio de 2021.

**LORENA VASQUES SILVEIRA**  
Secretária Municipal de Administração

## EDITAL DE PROCESSO SELETIVO SIMPLIFICADO – Nº 1/2021

**DEFERIDOS, AUSENTES E COM DOCUMENTAÇÃO  
INDEFERIDA  
2ª CHAMADA**

A Secretária Municipal de Administração, no uso de suas atribuições delegadas, torna público a listagem dos candidatos **com documentação deferida, indeferida e ausentes da 2ª chamada** do Processo Seletivo Simplificado nº 1/2021 da Prefeitura Municipal de Cachoeiro de Itapemirim, Estado do Espírito Santo.

Pos.	Insc.	Nome	Cargo	PTS.	Data	Hora	vaga	Situação após a chamada
1	246304	LUCINEIA ZANGEROLAME NUNES	AUXILIAR DE SERVICOS GERAIS	39,0	24/05/2021	08:00	Deficiente	Ausente
2	242622	MARIA DA PENHA DA SILVA BRITO	AUXILIAR DE SERVICOS GERAIS	37,0	24/05/2021	08:00	Deficiente	Ausente
3	240047	JONATHA LEONARDO PEREIRAOLIVEIRA	AUXILIAR DE SERVICOS GERAIS	32,0	24/05/2021	08:00	Deficiente	Ausente
1	249809	CRISTIANE MIRANDA CANDIDO	AUXILIAR DE SERVICOS GERAIS	58,0	24/05/2021	08:00	Ampla Concorrência	Ausente
2	244029	NORMA MOREIRA DA PENHA	AUXILIAR DE SERVICOS GERAIS	44,0	24/05/2021	08:00	Ampla Concorrência	Deferido(a)
3	240240	CRISTIANE SILVEIRA DA SILVA	AUXILIAR DE SERVICOS GERAIS	44,0	24/05/2021	08:00	Ampla Concorrência	Ausente
4	246283	CAREM DE OLIVEIRA HERCULANO SILVA	AUXILIAR DE SERVICOS GERAIS	44,0	24/05/2021	08:00	Ampla Concorrência	Ausente
5	246735	MARCELA BENTO TAVARES	AUXILIAR DE SERVICOS GERAIS	44,0	24/05/2021	08:00	Ampla Concorrência	Ausente
6	247857	SABRINA DE OLIVEIRA E SILVA	AUXILIAR DE SERVICOS GERAIS	44,0	24/05/2021	08:00	Ampla Concorrência	Deferido(a)
7	248596	FERNANDA TASSINARE CARETTA	AUXILIAR DE SERVICOS GERAIS	44,0	24/05/2021	08:00	Ampla Concorrência	Ausente
8	245904	ROSENI DE SOUZA MALHEIROS	AUXILIAR DE SERVICOS GERAIS	42,0	24/05/2021	08:00	Ampla Concorrência	Ausente
9	244094	MARQUELI MARTINS DA CONCEIÇÃO	AUXILIAR DE SERVICOS GERAIS	42,0	24/05/2021	08:00	Ampla Concorrência	Deferido(a)
10	248116	ROSA MARIA PAULO BARBOZA	AUXILIAR DE SERVICOS GERAIS	39,0	24/05/2021	08:00	Ampla Concorrência	Ausente
11	242926	MARISE HELENA JUBINI LISBOA	AUXILIAR DE SERVICOS GERAIS	39,0	24/05/2021	08:00	Ampla Concorrência	Deferido(a)
12	247145	LUZIA VIEIRA DOMINGOS	AUXILIAR DE SERVICOS GERAIS	39,0	24/05/2021	08:00	Ampla Concorrência	Ausente
13	243560	KARLA RIBEIRO DA SILVA	AUXILIAR DE SERVICOS GERAIS	39,0	24/05/2021	08:00	Ampla Concorrência	Deferido(a)
14	241331	EMANOELA DE FREITAS SOUZA	AUXILIAR DE SERVICOS GERAIS	39,0	24/05/2021	08:00	Ampla Concorrência	Deferido(a)
15	244807	AQUILA FARIAS LEITÃO FROES	AUXILIAR DE SERVICOS GERAIS	39,0	24/05/2021	08:00	Ampla Concorrência	Deferido(a)
17	241641	HILDA BEATRIS RIBEIRO SANTOS	AUXILIAR DE SERVICOS GERAIS	39,0	24/05/2021	08:00	Ampla Concorrência	Deferido(a)
18	242286	MARCIANA CORREIA CAROLINO	AUXILIAR DE SERVICOS GERAIS	39,0	24/05/2021	08:00	Ampla Concorrência	Ausente
19	242668	SOLANGE OLIVEIRA DE JESUS	AUXILIAR DE SERVICOS GERAIS	39,0	24/05/2021	08:00	Ampla Concorrência	Indeferido(a)
20	246506	MARIZE LUCAS DE ARAUJO SILVA	AUXILIAR DE SERVICOS GERAIS	39,0	24/05/2021	08:00	Ampla Concorrência	Deferido(a)
21	247630	ROBSON PEREIRA BATISTA	AUXILIAR DE SERVICOS GERAIS	39,0	24/05/2021	08:30	Ampla Concorrência	Ausente
22	247380	ANDREIA BRUM DE CASTRO	AUXILIAR DE SERVICOS GERAIS	39,0	24/05/2021	08:30	Ampla Concorrência	Ausente
23	243244	ROSILANE RIBEIRO BRUM MARQUES	AUXILIAR DE SERVICOS GERAIS	39,0	24/05/2021	08:30	Ampla Concorrência	Ausente
24	247741	RENATA DANTAS DA SILVA	AUXILIAR DE SERVICOS GERAIS	39,0	24/05/2021	08:30	Ampla Concorrência	Indeferido(a)
25	240316	GISELE SOUZA CRUZ	AUXILIAR DE SERVICOS GERAIS	39,0	24/05/2021	08:30	Ampla Concorrência	Deferido(a)
26	248883	CLAUDITE DE FREITAS OINHAS	AUXILIAR DE SERVICOS GERAIS	39,0	24/05/2021	08:30	Ampla Concorrência	Deferido(a)
27	240793	NELMA ALVARENGA DAMACENA	AUXILIAR DE SERVICOS GERAIS	39,0	24/05/2021	08:30	Ampla Concorrência	Deferido(a)

Pos.	Insc.	Nome	Cargo	PTS.	Data	Hora	vaga	Situação após a chamada
28	247160	LIDIA ALZIRA BRAGA GOMES	AUXILIAR DE SERVICOS GERAIS	39,0	24/05/2021	08:30	Ampla Concorrência	Deferido(a)
29	244847	MARIA AILCIA CASTELO LEITE	AUXILIAR DE SERVICOS GERAIS	39,0	24/05/2021	08:30	Ampla Concorrência	Deferido(a)
30	243080	EUNICEIA BAHIESE DAS NEVES SANTANA	AUXILIAR DE SERVICOS GERAIS	39,0	24/05/2021	08:30	Ampla Concorrência	Ausente
31	246400	ENILCEA DA SILVA LEÃO FERNANDES	AUXILIAR DE SERVICOS GERAIS	39,0	24/05/2021	08:30	Ampla Concorrência	Ausente
32	244856	VALQUIRIA REGINETTE SCHERRER BARBOZA	AUXILIAR DE SERVICOS GERAIS	39,0	24/05/2021	08:30	Ampla Concorrência	Ausente
33	241157	LUCIANA DAS NEVES OLIVEIRA DOS SANTOS	AUXILIAR DE SERVICOS GERAIS	39,0	24/05/2021	08:30	Ampla Concorrência	Deferido(a)
34	245936	VERONICA DA PENHA FERREIRA PIRES	AUXILIAR DE SERVICOS GERAIS	39,0	24/05/2021	08:30	Ampla Concorrência	Ausente
35	248166	ANA CLAUDIA MOREIRA CIPRIANO	AUXILIAR DE SERVICOS GERAIS	39,0	24/05/2021	08:30	Ampla Concorrência	Ausente
36	244503	ALEXANDRA CONCEIÇÃO ENRIQUE	AUXILIAR DE SERVICOS GERAIS	39,0	24/05/2021	08:30	Ampla Concorrência	Deferido(a)
37	243732	ANDRESSA CRISTINA DE PAULA LIMA	AUXILIAR DE SERVICOS GERAIS	39,0	24/05/2021	08:30	Ampla Concorrência	Ausente
38	245693	VANESSA MARQUES ESPILARI	AUXILIAR DE SERVICOS GERAIS	39,0	24/05/2021	08:30	Ampla Concorrência	Ausente
39	242118	MARILZA ELIAS DA SILVA PAULINO	AUXILIAR DE SERVICOS GERAIS	39,0	24/05/2021	08:30	Ampla Concorrência	Deferido(a)
40	239620	MARILIA DA CONCEIÇÃO DA SILVA EDUARDO	AUXILIAR DE SERVICOS GERAIS	39,0	24/05/2021	08:30	Ampla Concorrência	Ausente
41	247923	LAUDEILDA DOS SANTOS DAS NEVES ALVES	AUXILIAR DE SERVICOS GERAIS	39,0	24/05/2021	09:00	Ampla Concorrência	Deferido(a)
42	247401	GLACIANECOSTA FRANCISCO BERNARDINO	AUXILIAR DE SERVICOS GERAIS	39,0	24/05/2021	09:00	Ampla Concorrência	Ausente
43	242327	ANDRIELI GAZOLA REBONATO ANDRADE	AUXILIAR DE SERVICOS GERAIS	39,0	24/05/2021	09:00	Ampla Concorrência	Ausente
44	240879	ANGELO AGOSTINI NETO	AUXILIAR DE SERVICOS GERAIS	39,0	24/05/2021	09:00	Ampla Concorrência	Ausente
45	246383	ANDRESSA GOMES	AUXILIAR DE SERVICOS GERAIS	39,0	24/05/2021	09:00	Ampla Concorrência	Ausente
46	241083	CHRISLAINY GASPAS	AUXILIAR DE SERVICOS GERAIS	39,0	24/05/2021	09:00	Ampla Concorrência	Deferido(a)
47	243932	LAILA BARBOZA DOS SANTOS	AUXILIAR DE SERVICOS GERAIS	39,0	24/05/2021	09:00	Ampla Concorrência	Ausente
48	242456	ROSANI DE SOUZA PEREIRA	AUXILIAR DE SERVICOS GERAIS	39,0	24/05/2021	09:00	Ampla Concorrência	Deferido(a)
49	243020	VANESSA DA PENHA PEDRO	AUXILIAR DE SERVICOS GERAIS	39,0	24/05/2021	09:00	Ampla Concorrência	Deferido(a)
50	240794	JÉSSICA VENANCIO CRUZ	AUXILIAR DE SERVICOS GERAIS	39,0	24/05/2021	09:00	Ampla Concorrência	Deferido(a)
51	240525	MARILAYNE APARECIDA CURCIO ARAUJO SOUZA	AUXILIAR DE SERVICOS GERAIS	39,0	24/05/2021	09:00	Ampla Concorrência	Ausente
52	245085	CAMILA DA SILVA PAULINO	AUXILIAR DE SERVICOS GERAIS	39,0	24/05/2021	09:00	Ampla Concorrência	Ausente
53	249142	JOSIELE DA SILVA MARTINS	AUXILIAR DE SERVICOS GERAIS	39,0	24/05/2021	09:00	Ampla Concorrência	Ausente
54	247186	EDUARDA DAS NEVES NETO	AUXILIAR DE SERVICOS GERAIS	39,0	24/05/2021	09:00	Ampla Concorrência	Deferido(a)
55	241123	LETICIA DA SILVA ALVES	AUXILIAR DE SERVICOS GERAIS	39,0	24/05/2021	09:00	Ampla Concorrência	Ausente
56	242777	TATIANE DA SILVA OLIVEIRA	AUXILIAR DE SERVICOS GERAIS	38,0	24/05/2021	09:00	Ampla Concorrência	Deferido(a)
57	242439	ANA MARIA LOPES DE ARAUJO	AUXILIAR DE SERVICOS GERAIS	38,0	24/05/2021	09:00	Ampla Concorrência	Deferido(a)
58	240818	ANTONIO CARLOS BOSIO JORGE	AUXILIAR DE SERVICOS GERAIS	38,0	24/05/2021	09:00	Ampla Concorrência	Deferido(a)
59	249677	KATIA CILENE BENTO SILVA	AUXILIAR DE SERVICOS GERAIS	38,0	24/05/2021	09:00	Ampla Concorrência	Ausente
60	247064	EDINEIA DAMASCENO MOREIRA	AUXILIAR DE SERVICOS GERAIS	38,0	24/05/2021	09:00	Ampla Concorrência	Ausente

Pos.	Insc.	Nome	Cargo	PTS.	Data	Hora	vaga	Situação após a chamada
61	247659	LÁUDES DE OLIVEIRA LUCIO MARTINS	AUXILIAR DE SERVICOS GERAIS	38.0	24/05/2021	09:30	Ampla Concorrência	Ausente
62	240181	CARINA SILVA TOMAZ GOLTARA	AUXILIAR DE SERVICOS GERAIS	38.0	24/05/2021	09:30	Ampla Concorrência	Indeferido(a)
63	242752	SIMONE APARECIDA RODRIGUES BARONE	AUXILIAR DE SERVICOS GERAIS	37.0	24/05/2021	09:30	Ampla Concorrência	Deferido(a)
64	242642	LUZIA DE OLIVEIRA PELAGES	AUXILIAR DE SERVICOS GERAIS	37.0	24/05/2021	09:30	Ampla Concorrência	Indeferido(a)
65	249191	CARLOS ALBERTO PEREIRA DE OLIVEIRA	AUXILIAR DE SERVICOS GERAIS	37.0	24/05/2021	09:30	Ampla Concorrência	Indeferido(a)
66	244579	CELIA MARIA RIBEIRO DOMINGUES	AUXILIAR DE SERVICOS GERAIS	37.0	24/05/2021	09:30	Ampla Concorrência	Ausente
67	245529	RUTINEIA ALVES MACEDO DA SILVA	AUXILIAR DE SERVICOS GERAIS	37.0	24/05/2021	09:30	Ampla Concorrência	Deferido(a)
68	242924	ELIZETE RAMOS DE AZEVEDO	AUXILIAR DE SERVICOS GERAIS	37.0	24/05/2021	09:30	Ampla Concorrência	Ausente
69	239648	VILMA FILIPE RAPHAEL	AUXILIAR DE SERVICOS GERAIS	37.0	24/05/2021	09:30	Ampla Concorrência	Ausente
70	238843	DARLENE COLLI GALVÃO	AUXILIAR DE SERVICOS GERAIS	37.0	24/05/2021	09:30	Ampla Concorrência	Deferido(a)
71	245523	JOSIANE DE SOUZA ADAO	AUXILIAR DE SERVICOS GERAIS	37.0	24/05/2021	09:30	Ampla Concorrência	Deferido(a)
72	249868	ROMILDA DE JESUS OLIVEIRA	AUXILIAR DE SERVICOS GERAIS	37.0	24/05/2021	09:30	Ampla Concorrência	Ausente
73	247008	ELISETE CAMPOS PEÇANHA	AUXILIAR DE SERVICOS GERAIS	37.0	24/05/2021	09:30	Ampla Concorrência	Ausente
74	248417	TATIANA DE JESUS REIS	AUXILIAR DE SERVICOS GERAIS	37.0	24/05/2021	09:30	Ampla Concorrência	Ausente
75	244389	GILZA NATALINA DUTRA	AUXILIAR DE SERVICOS GERAIS	37.0	24/05/2021	09:30	Ampla Concorrência	Ausente
76	239075	JULIANE APARECIDA SILVA BASTOS DE DEUS	AUXILIAR DE SERVICOS GERAIS	37.0	24/05/2021	09:30	Ampla Concorrência	Ausente
77	240486	JULIANA ALACRINO MACHADO ROCHA	AUXILIAR DE SERVICOS GERAIS	37.0	24/05/2021	09:30	Ampla Concorrência	Ausente
78	246440	ELIANE MENEGUELLI	AUXILIAR DE SERVICOS GERAIS	37.0	24/05/2021	09:30	Ampla Concorrência	Deferido(a)
79	249321	SILVANA TOMAZ BAPTISTA	AUXILIAR DE SERVICOS GERAIS	37.0	24/05/2021	09:30	Ampla Concorrência	Ausente
80	245204	LEANDRA GINO DOMINGOS	AUXILIAR DE SERVICOS GERAIS	37.0	24/05/2021	09:30	Ampla Concorrência	Ausente
81	242961	RAFAEL RODRIGUES BARROS DE OLIVEIRA	AUXILIAR DE SERVICOS GERAIS	37.0	24/05/2021	10:00	Ampla Concorrência	Ausente
82	249935	ADRIANA GOMES DE OLIVEIRA	AUXILIAR DE SERVICOS GERAIS	37.0	24/05/2021	10:00	Ampla Concorrência	Ausente
83	242087	NADIR BARBOSA BERNARDO GOMES	AUXILIAR DE SERVICOS GERAIS	37.0	24/05/2021	10:00	Ampla Concorrência	Ausente
84	242205	ANDRESSA THOMPSON GOMES	AUXILIAR DE SERVICOS GERAIS	37.0	24/05/2021	10:00	Ampla Concorrência	Ausente
85	239060	GABRIELA MORAIS CHAGAS	AUXILIAR DE SERVICOS GERAIS	37.0	24/05/2021	10:00	Ampla Concorrência	Ausente
86	241119	CYNDHI NOGUEIRA PEREIRA PROFETA	AUXILIAR DE SERVICOS GERAIS	37.0	24/05/2021	10:00	Ampla Concorrência	Ausente
87	239674	RAPHAEL CARDOSO VENTURA	AUXILIAR DE SERVICOS GERAIS	37.0	24/05/2021	10:00	Ampla Concorrência	Ausente
88	242064	LUCAS BONADIMAN SERAFIM	AUXILIAR DE SERVICOS GERAIS	37.0	24/05/2021	10:00	Ampla Concorrência	Ausente
89	247641	LUCAS LUCIO DE VALOIS LUCIO RIBEIRO	AUXILIAR DE SERVICOS GERAIS	37.0	24/05/2021	10:00	Ampla Concorrência	Ausente
90	240603	MARLY FRANCISCO DOS SANTOS	AUXILIAR DE SERVICOS GERAIS	37.0	24/05/2021	10:00	Ampla Concorrência	Ausente
92	240319	ANA RITA DOS SANTOS LOUZADA	AUXILIAR DE SERVICOS GERAIS	37.0	24/05/2021	10:00	Ampla Concorrência	Deferido(a)
93	246580	ANAILZA DELFINO DA SILVA	AUXILIAR DE SERVICOS GERAIS	37.0	24/05/2021	10:00	Ampla Concorrência	Deferido(a)
94	247269	ADIELMA RIBEIRO DAS NEVES	AUXILIAR DE SERVICOS GERAIS	37.0	24/05/2021	10:00	Ampla Concorrência	Ausente

Pos.	Insc.	Nome	Cargo	PTS.	Data	Hora	vaga	Situação após a chamada
95	245985	CLARÍCIA LIMA COSTA	AUXILIAR DE SERVICOS GERAIS	37.0	24/05/2021	10:00	Ampla Concorrência	Deferido(a)
96	245500	LEIDINALRA DO CARMO ROSA MATOS GONÇALVES	AUXILIAR DE SERVICOS GERAIS	37.0	24/05/2021	10:00	Ampla Concorrência	Deferido(a)
97	247243	CARLA RIBEIRO DAS NEVES	AUXILIAR DE SERVICOS GERAIS	37.0	24/05/2021	10:00	Ampla Concorrência	Deferido(a)
98	249680	FATIMA SOUZA DE OLIVEIRA AVELAR	AUXILIAR DE SERVICOS GERAIS	37.0	24/05/2021	10:00	Ampla Concorrência	Ausente
99	248562	GUSSICA PESSOA MENDONÇA	AUXILIAR DE SERVICOS GERAIS	37.0	24/05/2021	10:00	Ampla Concorrência	Ausente
100	245935	NILCÉIA ALVES DA SILVA SANTOS	AUXILIAR DE SERVICOS GERAIS	36.0	24/05/2021	10:00	Ampla Concorrência	Ausente
101	239611	SIMONIA SILVA DE MELO	AUXILIAR DE SERVICOS GERAIS	36.0	24/05/2021	10:30	Ampla Concorrência	Indeferido(a)
102	249403	GERUCIA ALMEIDA DOS SANTOS RODRIGUES	AUXILIAR DE SERVICOS GERAIS	36.0	24/05/2021	10:30	Ampla Concorrência	Indeferido(a)
103	247624	LUZIANA ROCHA DE SOUZA	AUXILIAR DE SERVICOS GERAIS	36.0	24/05/2021	10:30	Ampla Concorrência	Ausente
104	246882	WALRIELLI ROCHA DE SOUZA BRAZ	AUXILIAR DE SERVICOS GERAIS	36.0	24/05/2021	10:30	Ampla Concorrência	Ausente
105	241713	FRANCIELY MACHADO CANDEIA	AUXILIAR DE SERVICOS GERAIS	36.0	24/05/2021	10:30	Ampla Concorrência	Ausente
106	241102	LEONARDO CABRAL DE OLIVEIRA	AUXILIAR DE SERVICOS GERAIS	36.0	24/05/2021	10:30	Ampla Concorrência	Ausente
107	246226	MARLENE EDUARDO FRANCISCO PEREIRA	AUXILIAR DE SERVICOS GERAIS	36.0	24/05/2021	10:30	Ampla Concorrência	Ausente
108	244404	RONIZE BENEVIDES DE SOUZA	AUXILIAR DE SERVICOS GERAIS	36.0	24/05/2021	10:30	Ampla Concorrência	Ausente
109	243111	CRISTIANE DE OLIVEIRA LOURENCO	AUXILIAR DE SERVICOS GERAIS	35.0	24/05/2021	10:30	Ampla Concorrência	Deferido(a)
110	243565	ANGELINA SALTORI	AUXILIAR DE SERVICOS GERAIS	35.0	24/05/2021	10:30	Ampla Concorrência	Deferido(a)
111	244686	JOSE CLAUDIO CARDOZO ALBERNAZ	AUXILIAR DE SERVICOS GERAIS	35.0	24/05/2021	10:30	Ampla Concorrência	Deferido(a)
112	243002	DANIELA DA AMUNCIACAO MOREIRA	AUXILIAR DE SERVICOS GERAIS	35.0	24/05/2021	10:30	Ampla Concorrência	Deferido(a)
113	245589	MARLI MIRANDA TASSINARI	AUXILIAR DE SERVICOS GERAIS	35.0	24/05/2021	10:30	Ampla Concorrência	Deferido(a)
114	240761	TEREZA CRISTINA CARIAS	AUXILIAR DE SERVICOS GERAIS	35.0	24/05/2021	10:30	Ampla Concorrência	Deferido(a)
115	246477	TATIANE MARCIANO DA SILVA NASCIMENTO	AUXILIAR DE SERVICOS GERAIS	35.0	24/05/2021	10:30	Ampla Concorrência	Deferido(a)
116	240891	SEBASTIAO ANTONIO FRANCISCO FILHO	AUXILIAR DE SERVICOS GERAIS	35.0	24/05/2021	10:30	Ampla Concorrência	Ausente
117	246076	MARTA APARECIDA DE ALMEIDA	AUXILIAR DE SERVICOS GERAIS	35.0	24/05/2021	10:30	Ampla Concorrência	Ausente
1	247316	JOSIANE PINHEIRO AZEVEDO CAETANO	AUXILIAR ADMINISTRATIVO	44.0	24/05/2021	11:00	Ampla Concorrência	Deferido(a)
2	246413	ROSA HELENA GONÇALVES DA SILVA TURINI	AUXILIAR ADMINISTRATIVO	44.0	24/05/2021	11:00	Ampla Concorrência	Deferido(a)
3	244839	RUBERLAN DOS SANTOS SOUZA	AUXILIAR ADMINISTRATIVO	44.0	24/05/2021	11:00	Ampla Concorrência	Deferido(a)
4	249297	DANIELLE LEMOS ALVES	AUXILIAR ADMINISTRATIVO	44.0	24/05/2021	11:00	Ampla Concorrência	Ausente
5	245584	HELOISA MIRANDA TASSINARI	AUXILIAR ADMINISTRATIVO	44.0	24/05/2021	11:00	Ampla Concorrência	Deferido(a)
6	243364	THAIS DAMACENA MONELIS PASTRO	AUXILIAR ADMINISTRATIVO	44.0	24/05/2021	11:00	Ampla Concorrência	Ausente
7	249545	LARISSA WANIS	AUXILIAR ADMINISTRATIVO	44.0	24/05/2021	11:00	Ampla Concorrência	Ausente
8	244801	MARISTELA LEITE GUEDES	AUXILIAR ADMINISTRATIVO	44.0	24/05/2021	11:00	Ampla Concorrência	Ausente
9	249863	MARINA XAVIER CARVALHO SILVA	AUXILIAR ADMINISTRATIVO	44.0	24/05/2021	11:00	Ampla Concorrência	Ausente
10	249074	KELLY CRISTINA DOS SANTOS	AUXILIAR ADMINISTRATIVO	44.0	24/05/2021	11:00	Ampla Concorrência	Deferido(a)
11	241424	MARIANA ORTEGA QUARESMA	AUXILIAR ADMINISTRATIVO	44.0	24/05/2021	11:00	Ampla Concorrência	Ausente

Pos.	Insc.	Nome	Cargo	PTS.	Data	Hora	vaga	Situação após a chamada
12	246059	SONIA MARIA GOMES DA SILVA	AUXILIAR ADMINISTRATIVO	44.0	24/05/2021	11:00	Ampla Concorrência	Deferido(a)
13	241636	MIDIAN VIEIRA SOUZA	AUXILIAR ADMINISTRATIVO	44.0	24/05/2021	11:00	Ampla Concorrência	Ausente
14	247815	MAURO ROBERTO RANGEL DA SILVA	AUXILIAR ADMINISTRATIVO	44.0	24/05/2021	11:00	Ampla Concorrência	Ausente
15	240768	CARLOS ALBERTO RODRIGUES MORAIS	AUXILIAR ADMINISTRATIVO	44.0	24/05/2021	11:00	Ampla Concorrência	Ausente
16	246346	ROSIANE FERREIRA DA SILVA GOMES	AUXILIAR ADMINISTRATIVO	44.0	24/05/2021	11:00	Ampla Concorrência	Ausente
17	249181	MARILEIA RIBEIRO STANZANI TOLEDO	AUXILIAR ADMINISTRATIVO	44.0	24/05/2021	11:00	Ampla Concorrência	Ausente
18	239760	JOSÉ GERALDO OLIVEIRA MION	AUXILIAR ADMINISTRATIVO	44.0	24/05/2021	11:00	Ampla Concorrência	Ausente
19	239200	ANDRESSA DE LIMA ROCHA	AUXILIAR ADMINISTRATIVO	44.0	24/05/2021	11:00	Ampla Concorrência	Deferido(a)
20	244730	SANDRA AVELINO DE SOUZA	AUXILIAR ADMINISTRATIVO	44.0	24/05/2021	11:00	Ampla Concorrência	Ausente
21	244361	RONIZE BENEVIDES DE SOUZA	AUXILIAR ADMINISTRATIVO	44.0	24/05/2021	11:30	Ampla Concorrência	Deferido(a)
22	244671	SILVANA SANTOS FERREIRA	AUXILIAR ADMINISTRATIVO	44.0	24/05/2021	11:30	Ampla Concorrência	Ausente
23	240874	ELIZANGELA CANDIDO	AUXILIAR ADMINISTRATIVO	44.0	24/05/2021	11:30	Ampla Concorrência	Deferido(a)
24	246307	MARCOS DINIZ CORREA ARRUDA	AUXILIAR ADMINISTRATIVO	44.0	24/05/2021	11:30	Ampla Concorrência	Ausente
25	243318	ELIZANGELA CARDOSO RANGEL	AUXILIAR ADMINISTRATIVO	44.0	24/05/2021	11:30	Ampla Concorrência	Ausente
26	249851	WESLEY LOPES GALLON	AUXILIAR ADMINISTRATIVO	44.0	24/05/2021	11:30	Ampla Concorrência	Deferido(a)
27	246573	LAUANA GODOY MARINATO BELMOK	AUXILIAR ADMINISTRATIVO	44.0	24/05/2021	11:30	Ampla Concorrência	Ausente
28	246966	ROMARE GUIMARÃES MOREIRA DUTRA DE CASTRO	AUXILIAR ADMINISTRATIVO	44.0	24/05/2021	11:30	Ampla Concorrência	Ausente
29	246963	MÁRCIA SILVA DE ALMEIDA	AUXILIAR ADMINISTRATIVO	44.0	24/05/2021	11:30	Ampla Concorrência	Ausente
30	245550	NEUMA CARINA DE SOUZA NASCIMENTO SOARES	AUXILIAR ADMINISTRATIVO	44.0	24/05/2021	11:30	Ampla Concorrência	Ausente
31	241061	JULCEIA BATISTA SOARES	AUXILIAR ADMINISTRATIVO	44.0	24/05/2021	11:30	Ampla Concorrência	Ausente
32	249146	FERNANDA GOMES DE BRITOS	AUXILIAR ADMINISTRATIVO	44.0	24/05/2021	11:30	Ampla Concorrência	Ausente
33	239244	SIMONI DE OLIVEIRA CORREA	AUXILIAR ADMINISTRATIVO	44.0	24/05/2021	11:30	Ampla Concorrência	Deferido(a)
34	243344	MARILIA PICOLI PECCINI GIRO	AUXILIAR ADMINISTRATIVO	44.0	24/05/2021	11:30	Ampla Concorrência	Ausente
35	242283	EMANUELLA SOARES DOS SANTOS LOUZADA	AUXILIAR ADMINISTRATIVO	44.0	24/05/2021	11:30	Ampla Concorrência	Ausente
36	241885	ELAINE DE JESUS FERNANDES	AUXILIAR ADMINISTRATIVO	44.0	24/05/2021	11:30	Ampla Concorrência	Ausente
37	241631	ABEL ELIAS GLEYTHON INOCENCIO	AUXILIAR ADMINISTRATIVO	44.0	24/05/2021	11:30	Ampla Concorrência	Ausente
38	249842	DANIELE BARBOSA DE CASTRO	AUXILIAR ADMINISTRATIVO	44.0	24/05/2021	11:30	Ampla Concorrência	Ausente
39	248716	LUDMILLA DE LIRIO SANTOS FASSARELLA	AUXILIAR ADMINISTRATIVO	44.0	24/05/2021	11:30	Ampla Concorrência	Ausente
40	245606	SUELEN DA SILVA	AUXILIAR ADMINISTRATIVO	44.0	24/05/2021	11:30	Ampla Concorrência	Ausente
41	247869	MICHÉLI DE ALMEIDA	AUXILIAR ADMINISTRATIVO	44.0	24/05/2021	12:00	Ampla Concorrência	Ausente
42	239024	JANE HELENA BARBOSA DUARTE	AUXILIAR ADMINISTRATIVO	44.0	24/05/2021	12:00	Ampla Concorrência	Ausente
43	239458	ANDRÉ FRICO GAVA	AUXILIAR ADMINISTRATIVO	44.0	24/05/2021	12:00	DEFICIENTE	Deferido(a)
44	247695	ALINE GARRUTH PEDROTI	AUXILIAR ADMINISTRATIVO	44.0	24/05/2021	12:00	Ampla Concorrência	Ausente
45	239823	ANDRESSA SANTOS MACIEIRA	AUXILIAR ADMINISTRATIVO	44.0	24/05/2021	12:00	Ampla Concorrência	Ausente

Pos.	Insc.	Nome	Cargo	PTS.	Data	Hora	vaga	Situação após a chamada
46	243664	ERICK SIMOES DE ANDRADE	AUXILIAR ADMINISTRATIVO	44.0	24/05/2021	12:00	Ampla Concorrência	Ausente
47	242018	LUANNE VEIGA VITÓRIO	AUXILIAR ADMINISTRATIVO	44.0	24/05/2021	12:00	Ampla Concorrência	Ausente
48	249170	NILVA MONTEIRO	AUXILIAR ADMINISTRATIVO	44.0	24/05/2021	12:00	Ampla Concorrência	Ausente
49	246816	JOSIVELTON DA SILVA PEREIRA	AUXILIAR ADMINISTRATIVO	44.0	24/05/2021	12:00	Ampla Concorrência	Ausente
50	239743	CARLOS GILMAR DE OLIVEIRA BRUM	AUXILIAR ADMINISTRATIVO	44.0	24/05/2021	12:00	Ampla Concorrência	Ausente
51	238847	RODRIGO GONÇALVES PELAGES	AUXILIAR ADMINISTRATIVO	44.0	24/05/2021	12:00	Ampla Concorrência	Ausente
52	243970	ISABELLA CRISTINA ROCHA LIMA	AUXILIAR ADMINISTRATIVO	44.0	24/05/2021	12:00	Ampla Concorrência	Ausente
53	247416	NELLY GOMES DE SOUZA	AUXILIAR ADMINISTRATIVO	44.0	24/05/2021	12:00	Ampla Concorrência	Deferido(a)
54	244497	DANIEL LOURENÇO GUIDINELLI BARBOSA	AUXILIAR ADMINISTRATIVO	44.0	24/05/2021	12:00	Ampla Concorrência	Ausente
55	240605	ALEXANDRE MARTINS DE SOUZA JUNIOR	AUXILIAR ADMINISTRATIVO	44.0	24/05/2021	12:00	Ampla Concorrência	Ausente
56	246714	MAIARA ALVES ADAME	AUXILIAR ADMINISTRATIVO	44.0	24/05/2021	12:00	Ampla Concorrência	Ausente
57	238944	BRUNA PETRI BARBOZA	AUXILIAR ADMINISTRATIVO	44.0	24/05/2021	12:00	Ampla Concorrência	Ausente
58	247963	JÉSSICA CARVALHO BARBOSA	AUXILIAR ADMINISTRATIVO	44.0	24/05/2021	12:00	Ampla Concorrência	Ausente
59	248598	FERNANDA TASSINARE CARETTA	AUXILIAR ADMINISTRATIVO	44.0	24/05/2021	12:00	Ampla Concorrência	Ausente
60	248270	MIDIÃ DOS PASSOS DOS SANTOS	AUXILIAR ADMINISTRATIVO	44.0	24/05/2021	12:00	Ampla Concorrência	Deferido(a)
61	243853	WESLEY BRITO GOMES	AUXILIAR ADMINISTRATIVO	44.0	24/05/2021	12:30	Ampla Concorrência	Indeferido(a)
62	242872	NATALIA DE JESUS GABRIEL	AUXILIAR ADMINISTRATIVO	44.0	24/05/2021	12:30	Ampla Concorrência	Ausente
63	247709	FABRÍCIO TANURE DA SILVA	AUXILIAR ADMINISTRATIVO	43.0	24/05/2021	12:30	Ampla Concorrência	Ausente
64	246817	MARIA LUIZA CHARRA ALVES	AUXILIAR ADMINISTRATIVO	43.0	24/05/2021	12:30	Ampla Concorrência	Deferido(a)
65	247000	DINAURA LIMA	AUXILIAR ADMINISTRATIVO	43.0	24/05/2021	12:30	Ampla Concorrência	Ausente
66	244916	NEILA APARECIDA DE SOUZA	AUXILIAR ADMINISTRATIVO	43.0	24/05/2021	12:30	Ampla Concorrência	Ausente
67	239263	SUZE HELENA PEREIRA VICENTE ANDREZA	AUXILIAR ADMINISTRATIVO	43.0	24/05/2021	12:30	Ampla Concorrência	Indeferido(a)
68	243319	TATIANA FERREIRA DOS SANTOS	AUXILIAR ADMINISTRATIVO	43.0	24/05/2021	12:30	Ampla Concorrência	Ausente
69	247683	SOLANGE APARECIDA DE SOUZA MAGANHA PEREIRA	AUXILIAR ADMINISTRATIVO	43.0	24/05/2021	12:30	Ampla Concorrência	Deferido(a)
70	240769	JOELSON GONÇALVES FERNANDES	AUXILIAR ADMINISTRATIVO	43.0	24/05/2021	12:30	Ampla Concorrência	Ausente
71	247072	FABIANA DA COSTA LOURENÇO	AUXILIAR ADMINISTRATIVO	43.0	24/05/2021	12:30	Ampla Concorrência	Deferido(a)
72	244115	MAISA LOPES DE SOUZA	AUXILIAR ADMINISTRATIVO	43.0	24/05/2021	12:30	Ampla Concorrência	Ausente
73	247967	GESSICA DOS SANTOS PESSIN	AUXILIAR ADMINISTRATIVO	43.0	24/05/2021	12:30	Ampla Concorrência	Ausente
74	246168	MARIANI LEAL DA SILVA	AUXILIAR ADMINISTRATIVO	43.0	24/05/2021	12:30	Ampla Concorrência	Ausente
75	245664	ROSIANE MALVINA DA SILVA COELHO	AUXILIAR ADMINISTRATIVO	43.0	24/05/2021	12:30	Ampla Concorrência	Deferido(a)
76	243014	FABIOLA CADERONE NADAIA DE ABREU	AUXILIAR ADMINISTRATIVO	43.0	24/05/2021	12:30	Ampla Concorrência	Ausente
77	246861	SAMANTHALEITE	AUXILIAR ADMINISTRATIVO	43.0	24/05/2021	12:30	Ampla Concorrência	Deferido(a)
78	245641	KAROLINY ALVES BRANDÃO	AUXILIAR ADMINISTRATIVO	43.0	24/05/2021	12:30	Ampla Concorrência	Deferido(a)
79	249811	BRUNA OLIVEIRA COSTA	AUXILIAR ADMINISTRATIVO	42.0	24/05/2021	12:30	Ampla Concorrência	Ausente
80	245059	SOLANGE MARIA GAIOTI DOS SANTOS	AUXILIAR ADMINISTRATIVO	42.0	24/05/2021	12:30	Ampla Concorrência	Deferido(a)



Pos.	Insc.	Nome	Cargo	PTS.	Data	Hora	vaga	Situação após a chamada
81	246229	MARILENE EDUARDO FRANCISCO	AUXILIAR ADMINISTRATIVO	42.0	24/05/2021	13:00	Ampla Concorrência	Ausente
82	247843	FRANCISCO ATHAYDE VELOSO	AUXILIAR ADMINISTRATIVO	42.0	24/05/2021	13:00	Ampla Concorrência	Ausente
83	241999	SERGIO PASSOS MELO	AUXILIAR ADMINISTRATIVO	42.0	24/05/2021	13:00	Ampla Concorrência	Deferido(a)
84	246054	SEBASTIAO GERALDO TORRES	AUXILIAR ADMINISTRATIVO	42.0	24/05/2021	13:00	Ampla Concorrência	Ausente
85	241584	GRASIELA TRINDADE SOUSA AZEVEDO	AUXILIAR ADMINISTRATIVO	42.0	24/05/2021	13:00	Ampla Concorrência	Ausente
86	248618	ROGÉRIO FERRARE RAMOS	AUXILIAR ADMINISTRATIVO	42.0	24/05/2021	13:00	Ampla Concorrência	Ausente
87	241714	ANTONIO MARCOS RIBEIRO DE OLIVEIRA	AUXILIAR ADMINISTRATIVO	42.0	24/05/2021	13:00	Ampla Concorrência	Deferido(a)
88	248597	MARCIANE MOTE DE SOUZA	AUXILIAR ADMINISTRATIVO	42.0	24/05/2021	13:00	Ampla Concorrência	Ausente
89	247501	WELLINGTON COSME ANDRELLINO	AUXILIAR ADMINISTRATIVO	42.0	24/05/2021	13:00	Ampla Concorrência	Ausente
90	241333	POLIANA RODRIGUES DOS SANTOS	AUXILIAR ADMINISTRATIVO	42.0	24/05/2021	13:00	Ampla Concorrência	Ausente
91	245427	PAULO ANTONIO DEODORO	AUXILIAR ADMINISTRATIVO	42.0	24/05/2021	13:00	Ampla Concorrência	Ausente
92	249906	LISARB CALLEGARIO VIALI	AUXILIAR ADMINISTRATIVO	42.0	24/05/2021	13:00	Ampla Concorrência	Ausente
93	240186	WILLIAM COLODETTI DALVI	AUXILIAR ADMINISTRATIVO	42.0	24/05/2021	13:00	Ampla Concorrência	Ausente
94	248559	DAIANE DE CÁSSIA GOMES MARTINS	AUXILIAR ADMINISTRATIVO	42.0	24/05/2021	13:00	Ampla Concorrência	Ausente
95	241397	DEISY LEAL F. DE PAULO	AUXILIAR ADMINISTRATIVO	42.0	24/05/2021	13:00	Ampla Concorrência	Ausente
96	243331	DANIELE FRANCO ESPOLADOR	AUXILIAR ADMINISTRATIVO	42.0	24/05/2021	13:00	Ampla Concorrência	Ausente
97	240590	DEIVID PEDROZA DA SILVA	AUXILIAR ADMINISTRATIVO	42.0	24/05/2021	13:00	Ampla Concorrência	Ausente
98	243261	ANA PAULA GAVA TUAO	AUXILIAR ADMINISTRATIVO	42.0	24/05/2021	13:00	Ampla Concorrência	Ausente
99	249377	SAMIRA POLEGARIO DE OLIVEIRA	AUXILIAR ADMINISTRATIVO	42.0	24/05/2021	13:00	Ampla Concorrência	Ausente
1	245738	LEDIR GOMES DE MORAES MOTTA	AUXILIAR DE OBRAS E SERVIÇOS PÚBLICOS	44.0	24/05/2021	13:30	Ampla concorrência	Deferido(a)
2	243202	ANDRE DA SILVA FRAGOSO	AUXILIAR DE OBRAS E SERVIÇOS PÚBLICOS	44.0	24/05/2021	13:30	Ampla concorrência	Deferido(a)
3	241306	MARIA MADALENA SILVA OLIVEIRA	AUXILIAR DE OBRAS E SERVIÇOS PÚBLICOS	44.0	24/05/2021	13:30	Ampla concorrência	Ausente
4	243180	DIEGO GOMES LOBATO	AUXILIAR DE OBRAS E SERVIÇOS PÚBLICOS	44.0	24/05/2021	13:30	Ampla concorrência	Ausente
5	243248	IOARLE BRANDAO SOARES	AUXILIAR DE OBRAS E SERVIÇOS PÚBLICOS	44.0	24/05/2021	13:30	Ampla concorrência	Deferido(a)
6	247107	GLAUCIO FRAGOSO DA SILVA	AUXILIAR DE OBRAS E SERVIÇOS PÚBLICOS	42.0	24/05/2021	13:30	Ampla concorrência	Ausente
7	243313	JOSÉ ROBSON RIBEIRO VICENTE	AUXILIAR DE OBRAS E SERVIÇOS PÚBLICOS	42.0	24/05/2021	13:30	Ampla concorrência	Deferido(a)
8	243563	KARLA RIBEIRO DA SILVA	AUXILIAR DE OBRAS E SERVIÇOS PÚBLICOS	39.0	24/05/2021	13:30	Ampla concorrência	Ausente
9	241120	MATEUS COSTA OLMO	AUXILIAR DE OBRAS E SERVIÇOS PÚBLICOS	39.0	24/05/2021	13:30	Ampla concorrência	Deferido(a)
10	243850	ADSON BRUNELI	AUXILIAR DE OBRAS E SERVIÇOS PÚBLICOS	39.0	24/05/2021	13:30	Ampla concorrência	Deferido(a)
11	240949	VICTOR MOREIRA	AUXILIAR DE OBRAS E SERVIÇOS PÚBLICOS	39.0	24/05/2021	13:30	Ampla concorrência	Deferido(a)
1	241529	MARIA MADALENA SILVA OLIVEIRA	ARTIFICE DE OBRAS E SERVIÇOS PÚBLICOS	44.0	24/05/2021	14:00	Ampla concorrência	Ausente
2	249490	JACQUES ANTONIO CONTARINI PEREIRA	ARTIFICE DE OBRAS E SERVIÇOS PÚBLICOS	39.0	24/05/2021	14:00	Ampla concorrência	Indeferido(a)

Pos.	Insc.	Nome	Cargo	PTS.	Data	Hora	vaga	Situação após a chamada
3	240092	MARCELO ALVES DE CASTRO	ARTIFICE DE OBRAS E SERVIÇOS PÚBLICOS	39.0	24/05/2021	14:00	Deficiente	Ausente
1	240898	ANTONIO CARLOS BOSIO JORGE	OPERADOR DE MAQUINAS LEVES	39.0	24/05/2021	14:00	Ampla concorrência	Ausente
2	241275	CARLOS RENATO NUNES FRANCA	OPERADOR DE MAQUINAS LEVES	39.0	24/05/2021	14:00	Ampla concorrência	Ausente
3	245307	LUCAS NEVES RAMOS	OPERADOR DE MAQUINAS LEVES	38.0	24/05/2021	14:00	Ampla concorrência	Ausente
4	249878	RONALD MOREIRA MIRANDA	OPERADOR DE MAQUINAS LEVES	37.0	24/05/2021	14:00	Ampla concorrência	Ausente
1	242376	THAMIRÉS REIS TEIXEIRA	MOTORISTA	44.0	24/05/2021	14:30	Ampla concorrência	Ausente
2	239545	JANDER DE SA LUGON	MOTORISTA	43.0	24/05/2021	14:30	Ampla concorrência	Ausente
3	238965	SANDRO DA SILVA FONTE BOA	MOTORISTA	43.0	24/05/2021	14:30	Ampla concorrência	Ausente
4	247654	LEANDRO LOPES DE SOUSA	MOTORISTA	42.0	24/05/2021	14:30	Ampla concorrência	Ausente
5	239569	SERGIO JOSE FERREIRA	MOTORISTA	40.0	24/05/2021	14:30	Ampla concorrência	Deferido(a)
6	240752	VICTOR ROPPE REZENDE	MOTORISTA	39.0	24/05/2021	14:30	Ampla concorrência	Indeferido(a)
7	242272	MARCELO CARLOTO DE OLIVEIRA	MOTORISTA	39.0	24/05/2021	14:30	Ampla concorrência	Deferido(a)
8	241004	AGUINALDO FERREIRA DO NASCIMENTO	MOTORISTA	39.0	24/05/2021	14:30	Ampla concorrência	Deferido(a)
9	244187	SANDRO CASTILHO DE OLIVEIRA	MOTORISTA	39.0	24/05/2021	14:30	Ampla concorrência	Ausente
10	240592	DEIVID PEDROZA DA SILVA	MOTORISTA	39.0	24/05/2021	14:30	Ampla concorrência	Ausente
11	243115	RICARDO NOGUEIRA PINHEIRO	MOTORISTA	39.0	24/05/2021	14:30	Ampla concorrência	Deferido(a)
12	242551	MARCOS ANTONIO PEREIRA	MOTORISTA	39.0	24/05/2021	14:30	Ampla concorrência	Ausente
13	241271	CARLOS RENATO NUNES FRANCA	MOTORISTA	39.0	24/05/2021	14:30	Ampla concorrência	Ausente
14	239009	EDIMAR ALVES SILVA	MOTORISTA	39.0	24/05/2021	14:30	Ampla concorrência	Deferido(a)
15	246872	LUIZ CARLOS SCHERRER PEREIRA	MOTORISTA	39.0	24/05/2021	14:30	Ampla concorrência	Ausente
16	246655	FELIPE LUCAS CONTI	MOTORISTA	39.0	24/05/2021	15:00	Ampla concorrência	Ausente
17	243789	MOACIR MORINI DE CASTROFILHO	MOTORISTA	38.0	24/05/2021	15:00	Ampla concorrência	Indeferido(a)
18	244887	ALESSANDRA LIMA CAMPOS	MOTORISTA	38.0	24/05/2021	15:00	Ampla concorrência	Deferido(a)
19	239543	SAMUEL ANTONIO DE MATOS	MOTORISTA	38.0	24/05/2021	15:00	Ampla concorrência	Ausente
20	239491	PAULO SERGIO COSTA	MOTORISTA	38.0	24/05/2021	15:00	Ampla concorrência	Ausente
21	242965	PAULO BARROS DE OLIVEIRA	MOTORISTA	38.0	24/05/2021	15:00	Ampla concorrência	Ausente
22	244520	ONESIO RODOVALHO DE TOLEDO	MOTORISTA	38.0	24/05/2021	15:00	Ampla concorrência	Indeferido(a)
23	245984	MAXWELL BAHIENSE DAS NEVES	MOTORISTA	38.0	24/05/2021	15:00	Ampla concorrência	Deferido(a)
24	247297	GILBERTO DE SOUZA	MOTORISTA	38.0	24/05/2021	15:00	Deficiente	Ausente
25	243869	FÁBIO JUNIOR DE OLIVEIRA	MOTORISTA	38.0	24/05/2021	15:00	Ampla concorrência	Ausente
26	243349	OLDAIR JOSÉ GUMIEIRO TEIXEIRA	MOTORISTA	38.0	24/05/2021	15:00	Ampla concorrência	Ausente
27	249777	ORLANDO BRUNO ROSSI ALMEIDA	MOTORISTA	38.0	24/05/2021	15:00	Ampla concorrência	Ausente
28	244178	JOELITON DO NASCIMENTO BATALHA	MOTORISTA	38.0	24/05/2021	15:00	Ampla concorrência	Ausente
29	240779	MELQUIADES BASTOS BLUNCK	MOTORISTA	38.0	24/05/2021	15:00	Ampla concorrência	Indeferido(a)
30	241026	LINCOLN VIEIRA DE SOUZA	MOTORISTA	37.0	24/05/2021	15:00	Ampla concorrência	Deferido(a)

Pos.	Insc.	Nome	Cargo	PTS.	Data	Hora	vaga	Situação após a chamada
31	240808	ANTONIO CARLOS BOSIO JORGE	MOTORISTA	37.0	24/05/2021	15:00	Ampla concorrência	Ausente
1	241882	CAIO CONCEIÇÃO SALLES	OPERADOR DE MAQUINAS E VEICULOS ESPECIAIS	39.0	24/05/2021	15:30	Ampla concorrência	Deferido(a)
2	248163	ANTONIO CARLOS BOSIO JORGE	OPERADOR DE MAQUINAS E VEICULOS ESPECIAIS	39.0	24/05/2021	15:30	Ampla concorrência	Ausente
3	244514	SERGIO DOS SANTOS LIMA	OPERADOR DE MAQUINAS E VEICULOS ESPECIAIS	39.0	24/05/2021	15:30	Ampla concorrência	Ausente
4	241262	CARLOS RENATO NUNES FRANCA	OPERADOR DE MAQUINAS E VEICULOS ESPECIAIS	39.0	24/05/2021	15:30	Ampla concorrência	Ausente
5	246422	JORCE LUCINDO DA SILVA	OPERADOR DE MAQUINAS E VEICULOS ESPECIAIS	38.0	24/05/2021	15:30	Ampla concorrência	Ausente
6	245313	LUCAS NEVES RAMOS	OPERADOR DE MAQUINAS E VEICULOS ESPECIAIS	38.0	24/05/2021	15:30	Ampla concorrência	Ausente
7	249203	MOACYR FRANCO RODRIGUES DIAS	OPERADOR DE MAQUINAS E VEICULOS ESPECIAIS	37.0	24/05/2021	15:30	Ampla concorrência	Ausente
8	242437	MAXWELL BERGAMI VIALE	OPERADOR DE MAQUINAS E VEICULOS ESPECIAIS	37.0	24/05/2021	15:30	Ampla concorrência	Ausente
9	245074	LEANDRO DE JESUS BEDIM	OPERADOR DE MAQUINAS E VEICULOS ESPECIAIS	37.0	24/05/2021	15:30	Ampla concorrência	Deferido(a)
10	241655	PAULO ALBERTO COLOMBI DE DEUS	OPERADOR DE MAQUINAS E VEICULOS ESPECIAIS	37.0	24/05/2021	15:30	Ampla concorrência	Ausente
11	249850	RONALD MOREIRA MIRANDA	OPERADOR DE MAQUINAS E VEICULOS ESPECIAIS	37.0	24/05/2021	15:30	Ampla concorrência	Ausente
12	242343	GEILTON PESSANHA PINTO	OPERADOR DE MAQUINAS E VEICULOS ESPECIAIS	36.0	24/05/2021	15:30	Ampla concorrência	Deferido(a)
13	249274	MICHELANGELO NASCIMENTO MEDEIROS	OPERADOR DE MAQUINAS E VEICULOS ESPECIAIS	35.0	24/05/2021	15:30	Ampla concorrência	Ausente
14	239357	MARCIELLE DIAS CARDOSO LAUDELINO	OPERADOR DE MAQUINAS E VEICULOS ESPECIAIS	35.0	24/05/2021	15:30	Ampla concorrência	Ausente
15	244104	IZAEL FERREIRA SANTOS	OPERADOR DE MAQUINAS E VEICULOS ESPECIAIS	34.0	24/05/2021	15:30	Ampla concorrência	Deferido(a)
16	239360	GENECI CARDOSO	OPERADOR DE MAQUINAS E VEICULOS ESPECIAIS	34.0	24/05/2021	15:30	Ampla concorrência	Deferido(a)
17	240725	PEDRO MARTINS CORREA FILHO	OPERADOR DE MAQUINAS E VEICULOS ESPECIAIS	34.0	24/05/2021	15:30	Ampla concorrência	Ausente
18	245836	AMILTON LUIZ VIEIRA JUNIOR	OPERADOR DE MAQUINAS E VEICULOS ESPECIAIS	32.0	24/05/2021	15:30	Ampla concorrência	Deferido(a)
19	240427	JAIRO DE OLIVEIRA VIMERCATI	OPERADOR DE MAQUINAS E VEICULOS ESPECIAIS	31.0	24/05/2021	15:30	Ampla concorrência	Ausente
1	246358	LUCINEIA ZANGEROLAME NUNES	AGENTE ADMINISTRATIVO	44.0	24/05/2021	16:00	Deficiente	Ausente
2	246198	GERLANE ALVES BARBOSA	AGENTE ADMINISTRATIVO	44.0	24/05/2021	16:00	Deficiente	Ausente
1	244332	JOSIANE PINHEIRO AZEVEDO CAETANO	AGENTE ADMINISTRATIVO	44.0	24/05/2021	16:00	Ampla concorrência	Ausente
2	246409	ROSA HELENA GONÇALVES DA SILVA TURINI	AGENTE ADMINISTRATIVO	44.0	24/05/2021	16:00	Ampla concorrência	Ausente
3	243767	SABRINA CAMPOS DA SILVA	AGENTE ADMINISTRATIVO	44.0	24/05/2021	16:00	Ampla concorrência	Deferido(a)
4	238934	BRUNA PETRI BARBOZA	AGENTE ADMINISTRATIVO	44.0	24/05/2021	16:00	Ampla concorrência	Deferido(a)
5	249294	DANIELLE LEMOS ALVES	AGENTE ADMINISTRATIVO	44.0	24/05/2021	16:00	Ampla concorrência	Ausente
6	245578	HELOISA MIRANDA TASSINARI	AGENTE ADMINISTRATIVO	44.0	24/05/2021	16:00	Ampla concorrência	Deferido(a)
8	246180	THAIS DAMACENA MONELIS PASTRO	AGENTE ADMINISTRATIVO	44.0	24/05/2021	16:00	Ampla concorrência	Ausente

Pos.	Insc.	Nome	Cargo	PTS.	Data	Hora	vaga	Situação após a chamada
9	241037	IDALIA PATROCINIO CORDEIRO RIBEIRO	AGENTE ADMINISTRATIVO	44.0	24/05/2021	16:00	Ampla concorrência	Ausente
10	247504	DRIELLY VERISSIMO OLIVEIRA	AGENTE ADMINISTRATIVO	44.0	24/05/2021	16:00	Ampla concorrência	Deferido(a)
11	249549	LARISSA WANIS	AGENTE ADMINISTRATIVO	44.0	24/05/2021	16:00	Ampla concorrência	Ausente
12	244818	MARISTELA LEITE GUEDES	AGENTE ADMINISTRATIVO	44.0	24/05/2021	16:00	Ampla concorrência	Ausente
13	249932	MAYRA SADER SANTANA	AGENTE ADMINISTRATIVO	44.0	24/05/2021	16:00	Ampla concorrência	Ausente
14	245221	MARINA XAVIER CARVALHO SILVA	AGENTE ADMINISTRATIVO	44.0	24/05/2021	16:00	Ampla concorrência	Deferido(a)
15	249075	KELLY CRISTINA DOS SANTOS	AGENTE ADMINISTRATIVO	44.0	24/05/2021	16:00	Ampla concorrência	Deferido(a)
16	240294	MARIANA ORTEGA QUARESMA	AGENTE ADMINISTRATIVO	44.0	24/05/2021	16:30	Ampla concorrência	Deferido(a)
17	248537	PATRICIA RESENDE LUCAS DE OLIVEIRA	AGENTE ADMINISTRATIVO	44.0	24/05/2021	16:30	Ampla concorrência	Deferido(a)
18	246061	SONIA MARIA GOMES DA SILVA	AGENTE ADMINISTRATIVO	44.0	24/05/2021	16:30	Ampla concorrência	Ausente
19	247719	FABRICIO TANURE DA SILVA	AGENTE ADMINISTRATIVO	44.0	24/05/2021	16:30	Ampla concorrência	Ausente
20	241639	MIDIAN VIEIRA SOUZA	AGENTE ADMINISTRATIVO	44.0	24/05/2021	16:30	Ampla concorrência	Ausente
21	249126	WILSON CARLOS TAVARES TOLEDO	AGENTE ADMINISTRATIVO	44.0	24/05/2021	16:30	Ampla concorrência	Ausente
22	247813	MAURO ROBERTO RANGEL DA SILVA	AGENTE ADMINISTRATIVO	44.0	24/05/2021	16:30	Ampla concorrência	Ausente
23	239122	LAUDICEIA DO NASCIMENTO CORREA	AGENTE ADMINISTRATIVO	44.0	24/05/2021	16:30	Ampla concorrência	Indeferido(a)
24	246441	ROSÂNGELA DA SILVA CORDEIRO	AGENTE ADMINISTRATIVO	44.0	24/05/2021	16:30	Ampla concorrência	Deferido(a)
25	240755	CARLOS ALBERTO RODRIGUES MORAIS	AGENTE ADMINISTRATIVO	44.0	24/05/2021	16:30	Ampla concorrência	Ausente
26	249187	MARILEIA RIBEIRO STANZANI TOLEDO	AGENTE ADMINISTRATIVO	44.0	24/05/2021	16:30	Ampla concorrência	Ausente
27	239755	JOSÉ GERALDO OLIVEIRA MION	AGENTE ADMINISTRATIVO	44.0	24/05/2021	16:30	Ampla concorrência	Ausente
28	243823	ROGERIO PECCINI FARIA	AGENTE ADMINISTRATIVO	44.0	24/05/2021	16:30	Ampla concorrência	Deferido(a)
29	239208	ANDRESSA DE LIMA ROCHA	AGENTE ADMINISTRATIVO	44.0	24/05/2021	16:30	Ampla concorrência	Ausente
30	244733	SANDRA AVELINO DE SOUZA	AGENTE ADMINISTRATIVO	44.0	24/05/2021	16:30	Ampla concorrência	Ausente
31	244685	SILVANA SANTOS FERREIRA	AGENTE ADMINISTRATIVO	44.0	24/05/2021	17:00	Ampla concorrência	Ausente
32	249140	ROGÉRIO FERRARE RAMOS	AGENTE ADMINISTRATIVO	44.0	24/05/2021	17:00	Ampla concorrência	Ausente
33	247247	ANGELO MARCELO DOS SANTOS DOMINGUES	AGENTE ADMINISTRATIVO	44.0	24/05/2021	17:00	Ampla concorrência	Ausente
34	243329	ELIZANGELA CARDOSO RANGEL	AGENTE ADMINISTRATIVO	44.0	24/05/2021	17:00	Ampla concorrência	Ausente
35	246578	LAUANA GODOY MARINATO BELMOK	AGENTE ADMINISTRATIVO	44.0	24/05/2021	17:00	Ampla concorrência	Ausente
36	244119	ANA PAULA CARVALHO PREATO	AGENTE ADMINISTRATIVO	44.0	24/05/2021	17:00	Ampla concorrência	Deferido(a)
37	243325	TATIANA FERREIRA DOS SANTOS	AGENTE ADMINISTRATIVO	44.0	24/05/2021	17:00	Ampla concorrência	Deferido(a)
38	244477	MÁRCIA SILVA DE ALMEIDA	AGENTE ADMINISTRATIVO	44.0	24/05/2021	17:00	Ampla concorrência	Deferido(a)
39	245546	NEUMA CARINA DE SOUZA NASCIMENTO SOARES	AGENTE ADMINISTRATIVO	44.0	24/05/2021	17:00	Ampla concorrência	Ausente
40	244823	FILLIPE SCHERRER NASSER	AGENTE ADMINISTRATIVO	44.0	24/05/2021	17:00	Ampla concorrência	Ausente
41	241855	FLAVIA BORGES MACHADO	AGENTE ADMINISTRATIVO	44.0	24/05/2021	17:00	Ampla concorrência	Deferido(a)

Pos.	Insc.	Nome	Cargo	PTS.	Data	Hora	vaga	Situação após a chamada
42	244857	DENISE DOS SANTOS CORREA	AGENTE ADMINISTRATIVO	44.0	24/05/2021	17:00	Ampla concorrência	Ausente
43	245481	GELIANE ROCHA DE ABREU GONCALVES	AGENTE ADMINISTRATIVO	44.0	24/05/2021	17:00	Ampla concorrência	Ausente
44	240864	ROSANA MARIA FURTADO DE SOUZA WINGLER	AGENTE ADMINISTRATIVO	44.0	24/05/2021	17:00	Ampla concorrência	Ausente
45	240758	MARILEIA MARTINS SARTE ULTRAMAR	AGENTE ADMINISTRATIVO	44.0	24/05/2021	17:00	Ampla concorrência	Deferido(a)
46	248412	VANUBIA ALVES NEVES	AGENTE ADMINISTRATIVO	44.0	24/05/2021	17:30	Ampla concorrência	Ausente
47	239254	SIMONI DE OLIVEIRA CORREA	AGENTE ADMINISTRATIVO	44.0	24/05/2021	17:30	Ampla concorrência	Deferido(a)
48	242279	EMANUELLA SOARES DOS SANTOS LOUZADA	AGENTE ADMINISTRATIVO	44.0	24/05/2021	17:30	Ampla concorrência	Ausente
49	243680	MANOELE PINHEIRO FERREIRA	AGENTE ADMINISTRATIVO	44.0	24/05/2021	17:30	Ampla concorrência	Ausente
50	241496	ANNE JERCE DE OLIVEIRA SOUSA	AGENTE ADMINISTRATIVO	44.0	24/05/2021	17:30	Ampla concorrência	Deferido(a)
51	246098	JULIANA LEITE DE JESUS	AGENTE ADMINISTRATIVO	44.0	24/05/2021	17:30	Ampla concorrência	Ausente
52	249101	BYANKA SIMIÃO SANTOS SOARES	AGENTE ADMINISTRATIVO	44.0	24/05/2021	17:30	Ampla concorrência	Deferido(a)
53	241888	ELAINE DE JESUS FERNANDES	AGENTE ADMINISTRATIVO	44.0	24/05/2021	17:30	Ampla concorrência	Ausente
54	241609	ABEL ELIAS GLEYTHON INOCENCIO	AGENTE ADMINISTRATIVO	44.0	24/05/2021	17:30	Ampla concorrência	Ausente
55	246775	VANESSA BRANDÃO XIMENES UNGARATO	AGENTE ADMINISTRATIVO	44.0	24/05/2021	17:30	Ampla concorrência	Deferido(a)
56	247865	MICHÉLI DE ALMEIDA	AGENTE ADMINISTRATIVO	44.0	24/05/2021	17:30	Ampla concorrência	Ausente
57	239025	JANE HELENA BARBOSA DUARTE	AGENTE ADMINISTRATIVO	44.0	24/05/2021	17:30	Ampla concorrência	Ausente

Cachoeiro de Itapemirim, 24 de maio de 2021.

**LORENA VASQUES SILVEIRA**  
Secretária Municipal de Administração

**EDITAL DE PROCESSO SELETIVO SIMPLIFICADO – Nº 1/2021**  
**DEFERIDOS, AUSENTES E COM DOCUMENTAÇÃO**  
**INDEFERIDA**  
**3ª CHAMADA**

A Secretária Municipal de Administração, no uso de suas atribuições delegadas, torna público a listagem dos candidatos **com documentação deferida, indeferida e ausentes da 3ª chamada** do Processo Seletivo Simplificado nº 1/2021 da Prefeitura Municipal de Cachoeiro de Itapemirim, Estado do Espírito Santo.

Pos.	Insc.	Nome	Cargo	PTS.	Data	Hora	vaga	Situação após a chamada
1	246106	ROSIMAR RIBEIRO	CUIDADOR SOCIAL	44.0	25/05/2021	08:00	Ampla concorrência	Ausente
2	247964	DANIELI ALVES DOS SANTOS	CUIDADOR SOCIAL	44.0	25/05/2021	08:00	Deficiente	Deferido(a)
3	243956	LUCIA REGINA FONTANA DE BRUYN	CUIDADOR SOCIAL	44.0	25/05/2021	08:00	Ampla concorrência	Deferido(a)
4	246458	VANIA NARA DIAS PAULO CAMPOS	CUIDADOR SOCIAL	44.0	25/05/2021	08:00	Ampla concorrência	Ausente
5	246520	SONIA CRISTINA COUTINHO DA SILVA FERREIRA	CUIDADOR SOCIAL	44.0	25/05/2021	08:00	Ampla concorrência	Ausente
6	245645	GÉISA FERREIRA NEVES	CUIDADOR SOCIAL	44.0	25/05/2021	08:00	Ampla concorrência	Deferido(a)
7	248743	RUTH DE OLIVEIRA	CUIDADOR SOCIAL	44.0	25/05/2021	08:00	Ampla concorrência	Ausente
8	244464	ALEXANDRA HERCULANO GALITO	CUIDADOR SOCIAL	44.0	25/05/2021	08:00	Ampla concorrência	Deferido(a)
9	248294	ELIZANGELA DO ESPÍRITO SANTOS SILVA	CUIDADOR SOCIAL	44.0	25/05/2021	08:00	Ampla concorrência	Ausente
10	244371	MARLUCIA OLIVEIRA PETRONILIA DUTRA BRISON	CUIDADOR SOCIAL	44.0	25/05/2021	08:00	Ampla concorrência	Deferido(a)

Pos.	Insc.	Nome	Cargo	PTS.	Data	Hora	vaga	Situação após a chamada
11	240526	LIDIANE MENDES NOGUEIRA	CUIDADOR SOCIAL	44.0	25/05/2021	08:00	Ampla concorrência	Ausente
12	242248	KATYA LIMA BORGES MARTINS	CUIDADOR SOCIAL	44.0	25/05/2021	08:00	Ampla concorrência	Ausente
13	248990	MARIA APARECIDA DOS SANTOS SOUZA	CUIDADOR SOCIAL	44.0	25/05/2021	08:00	Ampla concorrência	Ausente
14	243356	CAMILA PEDRIZZI DOS SANTOS	CUIDADOR SOCIAL	44.0	25/05/2021	08:00	Ampla concorrência	Ausente
15	241667	ELIANE DA SILVA SOARES	CUIDADOR SOCIAL	44.0	25/05/2021	08:00	Ampla concorrência	Ausente
16	249925	MAYRA SADER SANTANA	CUIDADOR SOCIAL	44.0	25/05/2021	08:30	Ampla concorrência	Ausente
17	241894	ROGERIA MATEINI SIMONI	CUIDADOR SOCIAL	44.0	25/05/2021	08:30	Ampla concorrência	Ausente
18	240310	LETÍCIA GOMES DE SOUZA	CUIDADOR SOCIAL	44.0	25/05/2021	08:30	Ampla concorrência	Ausente
19	246729	MARCELA BENTO TAVARES	CUIDADOR SOCIAL	44.0	25/05/2021	08:30	Ampla concorrência	Ausente
20	246158	LEYVANE DA CONCEIÇÃO GOMES FERREIRA	CUIDADOR SOCIAL	44.0	25/05/2021	08:30	Ampla concorrência	Ausente
21	241817	CHEILA MORINI TRUGILHO ALVES	CUIDADOR SOCIAL	44.0	25/05/2021	08:30	Ampla concorrência	Ausente
22	240913	MARILAYNE APARECIDA CURCIO ARAÚJO SOUZA	CUIDADOR SOCIAL	44.0	25/05/2021	08:30	Ampla concorrência	Ausente
23	242958	NATALIA DE JESUS GABRIEL	CUIDADOR SOCIAL	44.0	25/05/2021	08:30	Ampla concorrência	Ausente
24	249533	CRISTINA GABRIELI HOZA	CUIDADOR SOCIAL	43.0	25/05/2021	08:30	Ampla concorrência	Ausente
25	246709	LUCIMAUARA MARCHIORI	CUIDADOR SOCIAL	43.0	25/05/2021	08:30	Ampla concorrência	Ausente
26	247889	MARCELO RIBEIRO	CUIDADOR SOCIAL	43.0	25/05/2021	08:30	Ampla concorrência	Ausente
27	248516	VALQUIRIA LEAL PAIVA	CUIDADOR SOCIAL	43.0	25/05/2021	08:30	Ampla concorrência	Ausente
28	243360	ELIDIANA SODRÉ GOMES	CUIDADOR SOCIAL	43.0	25/05/2021	08:30	Ampla concorrência	Ausente
29	240126	MILENA SIMÃO XAVIER	CUIDADOR SOCIAL	43.0	25/05/2021	08:30	Ampla concorrência	Ausente
30	243379	ROSANE MEDINA DE LIMA	CUIDADOR SOCIAL	43.0	25/05/2021	08:30	Ampla concorrência	Deferido(a)
31	242059	ZILANDA COELHO FIGUEIRA	CUIDADOR SOCIAL	42.0	25/05/2021	09:00	Ampla concorrência	Deferido(a)
32	246930	EDNA MÁRCIA DA CONCEIÇÃO FERREIRA	CUIDADOR SOCIAL	42.0	25/05/2021	09:00	Deficiente	Ausente
33	244377	ADEMILDE DOS SANTOS APOLINARIO	CUIDADOR SOCIAL	42.0	25/05/2021	09:00	Ampla concorrência	Deferido(a)
34	240596	ROSIMAR MEDINA DE SOUZA	CUIDADOR SOCIAL	42.0	25/05/2021	09:00	Ampla concorrência	Ausente
35	248534	DARIO COSTA BEBER	CUIDADOR SOCIAL	42.0	25/05/2021	09:00	Ampla concorrência	Ausente
36	249872	ROMILDA DE JESUS OLIVEIRA	CUIDADOR SOCIAL	42.0	25/05/2021	09:00	Ampla concorrência	Ausente
37	245390	TATIANA FERNANDES DE OLIVEIRA	CUIDADOR SOCIAL	42.0	25/05/2021	09:00	Ampla concorrência	Deferido(a)
38	247211	THAMYRIS GASPAR	CUIDADOR SOCIAL	42.0	25/05/2021	09:00	Ampla concorrência	Ausente
39	245487	VANUZA FRANCISCO DE PAULA	CUIDADOR SOCIAL	41.0	25/05/2021	09:00	Ampla concorrência	Indeferido(a)
40	247574	ROSANE MARTINS MACHADO	CUIDADOR SOCIAL	41.0	25/05/2021	09:00	Ampla concorrência	Deferido(a)
1	248233	ADRIANO RAFAEL DA SILVA	TECNICO EM SEGURANCA DO TRABALHO	44.0	25/05/2021	09:00	Ampla concorrência	Ausente
1	239109	NEIVE FERREIRA COELHO	TECNICO EM INFORMATICA	44.0	25/05/2021	09:30	Ampla concorrência	Deferido(a)
2	240620	LEONARDO RODRIGUES PEREIRA	TECNICO EM INFORMATICA	44.0	25/05/2021	09:30	Ampla concorrência	Ausente
3	248238	DENIS CONTARINI DA SILVA	TECNICO EM INFORMATICA	42.0	25/05/2021	09:30	Ampla concorrência	Indeferido(a)
4	241450	SAYONARA DA SILVA RODRIGUES	TECNICO EM INFORMATICA	42.0	25/05/2021	09:30	Ampla concorrência	Indeferido(a)
5	241931	JULIANO DA SILVA BASTOS	TECNICO EM INFORMATICA	39.0	25/05/2021	09:30	Ampla concorrência	Indeferido(a)
6	245874	BRUNO MEDEIROS RODRIGUES	TECNICO EM INFORMATICA	39.0	25/05/2021	09:30	Ampla concorrência	Indeferido(a)
7	244574	JEAN FERREIRA DOS SANTOS	TECNICO EM INFORMATICA	34.0	25/05/2021	09:30	Ampla concorrência	Ausente
8	249661	EDSON DE JESUS SOUZA	TECNICO EM INFORMATICA	26.0	25/05/2021	09:30	Ampla concorrência	Ausente
9	239967	ROMARIO RODRIGUES SANTOS	TECNICO EM INFORMATICA	20.0	25/05/2021	09:30	Ampla concorrência	Ausente
1	246179	RUBIA MARA DO CARMO MENDES PA	ASSISTENTE SOCIAL	55.0	25/05/2021	10:00	Ampla concorrência	Ausente
2	241895	MARGARIDA MARIA GUIMARAES SELLA	ASSISTENTE SOCIAL	50.0	25/05/2021	10:00	Ampla concorrência	Indeferido(a)
3	248693	ROSENIL GOMES MACHADO	ASSISTENTE SOCIAL	49.0	25/05/2021	10:00	Ampla concorrência	Deferido(a)
4	241622	JOSENI BACHETE	ASSISTENTE SOCIAL	49.0	25/05/2021	10:00	Ampla concorrência	Deferido(a)
5	245001	ROSANA DUTRA DE ALMEIDA MORAIS	ASSISTENTE SOCIAL	49.0	25/05/2021	10:00	Ampla concorrência	Deferido(a)
6	245507	FERNANDA RAIMUNDO ALVES	ASSISTENTE SOCIAL	49.0	25/05/2021	10:00	Ampla concorrência	Deferido(a)
7	246027	EDIANA SILVA DE OLIVEIRA	ASSISTENTE SOCIAL	49.0	25/05/2021	10:00	Ampla concorrência	Deferido(a)
8	244725	KELVIA DE FREITAS SILVEIRA	ASSISTENTE SOCIAL	49.0	25/05/2021	10:00	Ampla concorrência	Deferido(a)
9	245885	BRUNO COELHO PARTELLI	ASSISTENTE SOCIAL	49.0	25/05/2021	10:00	Ampla concorrência	Deferido(a)
10	241407	ALESSANDRA DELATORRE BERNABÉ	ASSISTENTE SOCIAL	49.0	25/05/2021	10:00	Ampla concorrência	Deferido(a)

Pos.	Insc.	Nome	Cargo	PTS.	Data	Hora	vaga	Situação após a chamada
11	241952	TATIANA ALEMONGE CARDOSO	ASSISTENTE SOCIAL	49.0	25/05/2021	10:00	Ampla concorrência	Deferido(a)
12	242920	FERNANDA MOREIRA DA SILVA	ASSISTENTE SOCIAL	49.0	25/05/2021	10:00	Ampla concorrência	Deferido(a)
13	246927	MAYSA ZAMPIROLI LIDUINO	ASSISTENTE SOCIAL	49.0	25/05/2021	10:00	Ampla concorrência	Deferido(a)
14	243610	SILVANIA DAMACENA MONELIS	ASSISTENTE SOCIAL	49.0	25/05/2021	10:00	Ampla concorrência	Deferido(a)
15	242765	ROSA ZAGOTTO CIPRIANO	ASSISTENTE SOCIAL	49.0	25/05/2021	10:00	Ampla concorrência	Indeferido(a)
16	249110	MARIA DE JESUS MELLO	ASSISTENTE SOCIAL	49.0	25/05/2021	10:30	Ampla concorrência	Deferido(a)
17	243438	HELDER LEMES VASCONCELLOS	ASSISTENTE SOCIAL	49.0	25/05/2021	10:30	Ampla concorrência	Ausente
18	241679	CIBELLE MONTEIRO TAVARES	ASSISTENTE SOCIAL	49.0	25/05/2021	10:30	Ampla concorrência	Ausente
19	245502	SOLANGE ALVES BRANDÃO	ASSISTENTE SOCIAL	49.0	25/05/2021	10:30	Ampla concorrência	Ausente
20	241332	SILVIA REGINA SILVA DA COSTA	ASSISTENTE SOCIAL	49.0	25/05/2021	10:30	Ampla concorrência	Deferido(a)
21	247661	PATRICIA PERIM ALVES DE SOUZA	ASSISTENTE SOCIAL	49.0	25/05/2021	10:30	Ampla concorrência	Ausente
22	243930	ALESSANDRA SILVA MESQUITA	ASSISTENTE SOCIAL	49.0	25/05/2021	10:30	Ampla concorrência	Deferido(a)
23	246996	MARCIA APARECIDA SUPELETO	ASSISTENTE SOCIAL	49.0	25/05/2021	10:30	Ampla concorrência	Ausente
24	249835	ALCIONE DO NASCIMENTO	ASSISTENTE SOCIAL	49.0	25/05/2021	10:30	Ampla concorrência	Deferido(a)
25	249229	ELENE SILVA DE SOUZA	ASSISTENTE SOCIAL	49.0	25/05/2021	10:30	Ampla concorrência	Deferido(a)
26	241296	LUCIANA DE OLIVEIRA SILVA	ASSISTENTE SOCIAL	49.0	25/05/2021	10:30	Ampla concorrência	Ausente
27	249156	CARMEN LUCIA XAVIER	ASSISTENTE SOCIAL	49.0	25/05/2021	10:30	Ampla concorrência	Deferido(a)
28	244010	MIRELLA LEANDRO OLIVEIRA DEASSIS	ASSISTENTE SOCIAL	49.0	25/05/2021	10:30	Ampla concorrência	Ausente
29	239615	EMANUELA MACHADO DE SOUZA	ASSISTENTE SOCIAL	49.0	25/05/2021	10:30	Ampla concorrência	Ausente
30	245554	LAIS DOS SANTOS LIMA	ASSISTENTE SOCIAL	49.0	25/05/2021	10:30	Ampla concorrência	Ausente
31	246499	ADRIANA RODRIGUES COELHO DADALTO	ASSISTENTE SOCIAL	49.0	25/05/2021	11:00	Ampla concorrência	Deferido(a)
32	247788	CATARINE ALVESBARROS	ASSISTENTE SOCIAL	49.0	25/05/2021	11:00	Ampla concorrência	Ausente
33	241642	DENISE MONTEIRO FONSECA	ASSISTENTE SOCIAL	48.0	25/05/2021	11:00	Ampla concorrência	Deferido(a)
34	243635	SANDRA MARA VIEIRA	ASSISTENTE SOCIAL	48.0	25/05/2021	11:00	Ampla concorrência	Ausente
35	248535	SIMONE SANTOS DA MATA	ASSISTENTE SOCIAL	48.0	25/05/2021	11:00	Ampla concorrência	Ausente
36	246700	GIZELLI DE JESUS CARVALHO	ASSISTENTE SOCIAL	48.0	25/05/2021	11:00	Ampla concorrência	Ausente
37	246826	ANDRÉA MARQUES DE ALMEIDA	ASSISTENTE SOCIAL	48.0	25/05/2021	11:00	Deficiente	Ausente
38	243131	INGRID ROBERTA DA SILVA	ASSISTENTE SOCIAL	48.0	25/05/2021	11:00	Ampla concorrência	Ausente
39	249597	CYNTHIA RACHEL GONZAGA OLIVEIRA	ASSISTENTE SOCIAL	48.0	25/05/2021	11:00	Ampla concorrência	Ausente
40	242310	MARLENE SIQUEIRA DOS SANTOS	ASSISTENTE SOCIAL	47.0	25/05/2021	11:00	Ampla concorrência	Deferido(a)
41	246694	ROBERTA GAIZ ALMENDO ZEFERINO	ASSISTENTE SOCIAL	47.0	25/05/2021	11:00	Ampla concorrência	Deferido(a)
42	245708	FERNANDA BUENO	ASSISTENTE SOCIAL	47.0	25/05/2021	11:00	Ampla concorrência	Ausente
43	249052	ANA PAULA PAPAENI BRUNHARA DE ALMEIDA	ASSISTENTE SOCIAL	47.0	25/05/2021	11:00	Ampla concorrência	Ausente
44	248081	GENELUCIA RANGEL AGNES	ASSISTENTE SOCIAL	46.0	25/05/2021	11:00	Ampla concorrência	Ausente
45	240713	SIMONICA FELETTI FARIAS	ASSISTENTE SOCIAL	45.0	25/05/2021	11:00	Ampla concorrência	Deferido(a)
1	246418	ANA PAULA BENEVENUTO DOS SANTOS	CONTADOR	49.0	25/05/2021	11:30	Ampla concorrência	Ausente
2	241514	JACQUELINE GALACIO CECON	CONTADOR	49.0	25/05/2021	11:30	Ampla concorrência	Ausente
3	240931	TIAGO GOMES GRÉGGIO	CONTADOR	49.0	25/05/2021	11:30	Ampla concorrência	Deferido(a)
4	247651	SILELIO RESENDE DE BARROS	CONTADOR	47.0	25/05/2021	11:30	Ampla concorrência	Ausente
5	246014	ROGÉRIO FERRARE RAMOS	CONTADOR	47.0	25/05/2021	11:30	Ampla concorrência	Ausente
6	248850	ROSSANA SALDANHA FERREIRA DA SILVA	CONTADOR	47.0	25/05/2021	11:30	Ampla concorrência	Ausente
1	246454	ELZA ALINE MOURA NAZARIO AYUB	PROFESSOR (PEB-D) - PEDAGOGO	79.0	25/05/2021	13:00	Ampla concorrência	Ausente
2	241279	BETHANIA PASTRO CORREA JUSSIM	PROFESSOR (PEB-D) - PEDAGOGO	79.0	25/05/2021	13:00	Ampla concorrência	Ausente
3	241229	PAOLA LIMA FRANÇA	PROFESSOR (PEB-D) - PEDAGOGO	55.0	25/05/2021	13:00	Ampla concorrência	Ausente
4	249918	GILMAR JUNIOR DA SILVA COSTA	PROFESSOR (PEB-D) - PEDAGOGO	54.0	25/05/2021	13:00	Ampla concorrência	Ausente
5	248830	MIRIELLE DE CASTRO SEDANO	PROFESSOR (PEB-D) - PEDAGOGO	54.0	25/05/2021	13:00	Ampla concorrência	Ausente
6	245106	MARIA MADALENA NUNES MARTINUSO	PROFESSOR (PEB-D) - PEDAGOGO	49.0	25/05/2021	13:00	Ampla concorrência	Deferido(a)
7	240670	ELIZABETE VIEIRA MACHADO	PROFESSOR (PEB-D) - PEDAGOGO	49.0	25/05/2021	13:00	Ampla concorrência	Deferido(a)
8	241130	SIMONE CORREIA MOREIRA	PROFESSOR (PEB-D) - PEDAGOGO	49.0	25/05/2021	13:00	Ampla concorrência	Deferido(a)

Pos.	Insc.	Nome	Cargo	PTS.	Data	Hora	vaga	Situação após a chamada
9	244906	DANIELE HENRIQUE PEIXOTO	PROFESSOR (PEB-D) - PEDAGOGO	49.0	25/05/2021	13:00	Ampla concorrência	Deferido(a)
10	243017	MARIA ALICE CARDOSO PEREIRA	PROFESSOR (PEB-D) - PEDAGOGO	49.0	25/05/2021	13:00	Ampla concorrência	Deferido(a)
11	247067	JANAÍNA DO VALE SENA	PROFESSOR (PEB-D) - PEDAGOGO	49.0	25/05/2021	13:00	Ampla concorrência	Deferido(a)
12	242045	BEATRIZ FERREIRA DE SOUZA LUNZ	PROFESSOR (PEB-D) - PEDAGOGO	49.0	25/05/2021	13:00	Ampla concorrência	Deferido(a)
13	240283	SAMARA LEMOS DOMINGOS	PROFESSOR (PEB-D) - PEDAGOGO	49.0	25/05/2021	13:00	Ampla concorrência	Deferido(a)
14	246594	MONIQUE LEANDRO OLIVEIRA LIMA	PROFESSOR (PEB-D) - PEDAGOGO	49.0	25/05/2021	13:00	Ampla concorrência	Ausente
15	241850	SUZANA VIEIRA SANT'ANNA PARTELLI	PROFESSOR (PEB-D) - PEDAGOGO	49.0	25/05/2021	13:00	Ampla concorrência	Deferido(a)
16	248430	ALINE RAMOS DOS ANJOS	PROFESSOR (PEB-D) - PEDAGOGO	49.0	25/05/2021	13:30	Ampla concorrência	Ausente
17	244221	LUCIANO CARREIRO	PROFESSOR (PEB-D) - PEDAGOGO	49.0	25/05/2021	13:30	Ampla concorrência	Deferido(a)
18	241795	MARIA HELENA DORIGETTO FAVORETI	PROFESSOR (PEB-D) - PEDAGOGO	49.0	25/05/2021	13:30	Ampla concorrência	Ausente
19	242993	JULIO CEZAR DE OLIVEIRA	PROFESSOR (PEB-D) - PEDAGOGO	49.0	25/05/2021	13:30	Ampla concorrência	Ausente
20	244642	CLAUDIA BENEVENUTO VOLPINI VASCONCELLOS	PROFESSOR (PEB-D) - PEDAGOGO	49.0	25/05/2021	13:30	Ampla concorrência	Ausente
21	247376	REGINA ROSA PUPPIM	PROFESSOR (PEB-D) - PEDAGOGO	49.0	25/05/2021	13:30	Ampla concorrência	Ausente
22	248183	ANA CLAUDIA MOREIRA CIPRIANO	PROFESSOR (PEB-D) - PEDAGOGO	49.0	25/05/2021	13:30	Ampla concorrência	Ausente
23	247378	CLAUDIA BACHETTI CESTARI	PROFESSOR (PEB-D) - PEDAGOGO	49.0	25/05/2021	13:30	Ampla concorrência	Ausente
1	242729	VALDIBRO BAZONI GIRO	ENGENHEIRO AGRONOMO	79.0	25/05/2021	14:00	Ampla concorrência	Deferido(a)
1	243871	VINICIUS DA SILVA ARAUJO	ENGENHEIRO CIVIL	79.0	25/05/2021	14:00	Ampla concorrência	Ausente
2	242420	CLAUDIO JOSE DUTRA	ENGENHEIRO CIVIL	59.0	25/05/2021	14:00	Deficiente	Ausente
1	246299	BRUNA FERNANDES CALLEGARI	MEDICO VETERINARIO	77.0	25/05/2021	14:00	Ampla concorrência	Deferido(a)
2	241757	CAMILA XAVIER MARTINS	MEDICO VETERINARIO	75.0	25/05/2021	14:00	Ampla concorrência	Ausente
3	247657	ÉDINO LUIS RAINHA JUNIOR	MEDICO VETERINARIO	67.0	25/05/2021	14:00	Ampla concorrência	Deferido(a)
1	242728	KACLANE BONANDI BUFOLLO	NUTRICIONISTA	49.0	25/05/2021	14:00	Ampla concorrência	Deferido(a)
2	242775	JULIANA BERNARDES NUNES BARRETO	NUTRICIONISTA	49.0	25/05/2021	14:00	Ampla concorrência	Deferido(a)
3	242128	CARLA ALVES DOS SANTOS	NUTRICIONISTA	49.0	25/05/2021	14:00	Ampla concorrência	Deferido(a)
4	245757	NAYARA BENEVENUTO HEMERLY PICOLI	NUTRICIONISTA	49.0	25/05/2021	14:00	Ampla concorrência	Deferido(a)

Cachoeiro de Itapemirim, 25 de maio de 2021.

**LORENA VASQUES SILVEIRA**  
**Secretária Municipal de Administração**

**PROCESSO SELETIVO SIMPLIFICADO – Nº 1/2021**  
**CHAMADA PARA CONFERÊNCIA DE**  
**DOCUMENTAÇÃO**  
**5ª CHAMADA**

A Secretária Municipal de Administração, no uso de suas atribuições, **CONVOCA** os candidatos classificados no Processo Seletivo Simplificado nº 1/2021 da Prefeitura Municipal de Cachoeiro de Itapemirim, Estado do Espírito Santo, para fins de **comprovação do tempo de serviço, títulos e documentação pessoal**, conforme item 8 do citado Edital (cuja relação de documentos para entrega consta no **Anexo I** desta convocação), no dia e horários estipulados neste instrumento de chamada, na sede do auditório da EMEB – Zilma Coelho Pinto, situada à Rua Carlos Fornazier, nº 1, Bairro Ferroviários, nesta cidade.

De acordo com o Item 1.10 do Edital o candidato que não estiver com máscara, conforme preceitua as autoridades sanitárias, não poderá adentrar ao recinto de atendimento e não será atendido, sendo **ELIMINADO** do certame.

A Secretaria Municipal de Administração solicita a todos os candidatos que compareçam tão somente no horário indicado, conforme segue:

Pos.	Inscrição	Nome	Cargo	Pontos	Data	Horário	vaga
4	243627	WELLINGTON SPILARIS DA SILVA	AUXILIAR DE SERVICOS GERAIS	31.0	27/05/2021	08:00	DEFICIENTE
5	247552	ROBERT LOPES DOS SANTOS	AUXILIAR DE SERVICOS GERAIS	29.0	27/05/2021	08:00	DEFICIENTE
6	248948	JAQUELINE FERREIRA	AUXILIAR DE SERVICOS GERAIS	28.0	27/05/2021	08:00	DEFICIENTE
7	240410	LIGIANE GOMES DA SILVA	AUXILIAR DE SERVICOS GERAIS	25.0	27/05/2021	08:00	DEFICIENTE
118	239311	MARISA MAFALDA REZENDE	AUXILIAR DE SERVICOS GERAIS	35.0	27/05/2021	08:00	Ampla concorrência
119	240617	MONICA DA CONCEICAO SANTOS	AUXILIAR DE SERVICOS GERAIS	35.0	27/05/2021	08:00	Ampla concorrência
120	246048	CRISTIANE MOREIRA DA SILVA	AUXILIAR DE SERVICOS GERAIS	35.0	27/05/2021	08:00	Ampla concorrência
121	239724	THAIS REGINA PACHECO COSME RABELLO	AUXILIAR DE SERVICOS GERAIS	35.0	27/05/2021	08:00	Ampla concorrência
122	241443	VITOR POGIAN TOSTES	AUXILIAR DE SERVICOS GERAIS	35.0	27/05/2021	08:00	Ampla concorrência
123	239269	KATIUCA DA SILVA ALVES MARTINS	AUXILIAR DE SERVICOS GERAIS	35.0	27/05/2021	08:00	Ampla concorrência
124	249144	JOSIANE DE CARVALHO	AUXILIAR DE SERVICOS GERAIS	35.0	27/05/2021	08:00	Ampla concorrência
125	240961	ANA ILDA SOUZA LOPES	AUXILIAR DE SERVICOS GERAIS	35.0	27/05/2021	08:00	Ampla concorrência
126	245174	DANILO ALVES MEIRELES	AUXILIAR DE SERVICOS GERAIS	35.0	27/05/2021	08:00	Ampla concorrência
127	246911	EUCENI DEGOBE CARDOSO	AUXILIAR DE SERVICOS GERAIS	35.0	27/05/2021	08:00	Ampla concorrência
128	242266	MARLI PESSINE DE ALMEIDA	AUXILIAR DE SERVICOS GERAIS	35.0	27/05/2021	08:00	Ampla concorrência
129	243475	MARIA LUIZA DE ARAUJO	AUXILIAR DE SERVICOS GERAIS	35.0	27/05/2021	08:00	Ampla concorrência
130	248434	LOURDES APARECIDA DOMICIANA PINHEIRO	AUXILIAR DE SERVICOS GERAIS	35.0	27/05/2021	08:00	Ampla concorrência
131	240618	LUCIANE DO CARMO OLIVEIRA CHERINI	AUXILIAR DE SERVICOS GERAIS	35.0	27/05/2021	08:00	Ampla concorrência
132	239685	FLAVIA ALVES VIEIRA	AUXILIAR DE SERVICOS GERAIS	35.0	27/05/2021	08:00	Ampla concorrência
133	244143	DANUZA SANTOS DA SILVA	AUXILIAR DE SERVICOS GERAIS	35.0	27/05/2021	08:00	Ampla concorrência
134	249096	MICHELE ARAUJO COSTA	AUXILIAR DE SERVICOS GERAIS	35.0	27/05/2021	08:30	Ampla concorrência
135	247491	DANIELE DE SOUZA VIANA	AUXILIAR DE SERVICOS GERAIS	35.0	27/05/2021	08:30	Ampla concorrência
136	241934	IGOR DE ANDRADE FERRARI	AUXILIAR DE SERVICOS GERAIS	35.0	27/05/2021	08:30	Ampla concorrência
137	243983	KEZIA GOMES PEREIRA	AUXILIAR DE SERVICOS GERAIS	35.0	27/05/2021	08:30	Ampla concorrência
138	242604	ELENICE FLÓRIO DA COSTA	AUXILIAR DE SERVICOS GERAIS	35.0	27/05/2021	08:30	Ampla concorrência
139	239325	DEBORA ELLEN DA SILVA NASCIMENTO	AUXILIAR DE SERVICOS GERAIS	35.0	27/05/2021	08:30	Ampla concorrência
140	242465	VALCY FERREIRA DOS SANTOS	AUXILIAR DE SERVICOS GERAIS	34.0	27/05/2021	08:30	Ampla concorrência
141	244019	BEATRIZ LESQUIVES DEPOLLO	AUXILIAR DE SERVICOS GERAIS	34.0	27/05/2021	08:30	Ampla concorrência
142	240740	JOACYR VOLPATO	AUXILIAR DE SERVICOS GERAIS	34.0	27/05/2021	08:30	Ampla concorrência
143	240775	SEBASTIANA DA CONCEICAO DA SILVA POLVERINE	AUXILIAR DE SERVICOS GERAIS	34.0	27/05/2021	08:30	Ampla concorrência
144	246555	RITA DE CÁSSIA DIAS	AUXILIAR DE SERVICOS GERAIS	34.0	27/05/2021	08:30	Ampla concorrência
145	242929	MARIA CENIR DA SILVA SANTOS	AUXILIAR DE SERVICOS GERAIS	34.0	27/05/2021	08:30	Ampla concorrência
146	243368	GLAUCY DO CARMO FONTES	AUXILIAR DE SERVICOS GERAIS	34.0	27/05/2021	08:30	Ampla concorrência
147	243728	MARIA DA PENHA BRUM AMARAL	AUXILIAR DE SERVICOS GERAIS	34.0	27/05/2021	08:30	Ampla concorrência
148	242588	BETANIA SAMPAIO GONÇALVES	AUXILIAR DE SERVICOS GERAIS	34.0	27/05/2021	08:30	Ampla concorrência
149	242851	ALEXANDRE DOS SANTOS BRITO	AUXILIAR DE SERVICOS GERAIS	34.0	27/05/2021	08:30	Ampla concorrência
150	241890	ROMILDO SALDANHA DE OLIVEIRA JUNIOR	AUXILIAR DE SERVICOS GERAIS	34.0	27/05/2021	08:30	Ampla concorrência
151	238888	WALACE DA SILVA BATISTA	AUXILIAR DE SERVICOS GERAIS	34.0	27/05/2021	08:30	Ampla concorrência
152	241881	ROSIANE SILVA DE OLIVEIRA	AUXILIAR DE SERVICOS GERAIS	34.0	27/05/2021	08:30	Ampla concorrência
153	243515	CRISLAINE CHAVES DA SILVA	AUXILIAR DE SERVICOS GERAIS	34.0	27/05/2021	08:30	Ampla concorrência
154	238866	LUCAS DA SILVA BATISTA	AUXILIAR DE SERVICOS GERAIS	34.0	27/05/2021	09:00	Ampla concorrência
155	241362	ALEXANDER GOMES PINTO DOS SANTOS	AUXILIAR DE SERVICOS GERAIS	34.0	27/05/2021	09:00	Ampla concorrência
156	242951	MARIA APARECIDA PAULINO DA SILVA	AUXILIAR DE SERVICOS GERAIS	34.0	27/05/2021	09:00	Ampla concorrência
157	243700	SONIA MARA VIEIRA VELASCO	AUXILIAR DE SERVICOS GERAIS	34.0	27/05/2021	09:00	Ampla concorrência
158	241912	NEVELINA DE FATIMA SILVA DE OLIVEIRA	AUXILIAR DE SERVICOS GERAIS	34.0	27/05/2021	09:00	Ampla concorrência
159	239636	PATRICIA CORREA RODRIGUES ROCHA	AUXILIAR DE SERVICOS GERAIS	34.0	27/05/2021	09:00	Ampla concorrência
160	239125	GRASIELE VIEIRA DE SOUSA DA SILVA	AUXILIAR DE SERVICOS GERAIS	34.0	27/05/2021	09:00	Ampla concorrência
161	243039	CLENIR DA SILVA MARQUES	AUXILIAR DE SERVICOS GERAIS	34.0	27/05/2021	09:00	Ampla concorrência
162	244236	ANDERSON BERTO DA SILVA PEREIRA	AUXILIAR DE SERVICOS GERAIS	34.0	27/05/2021	09:00	Ampla concorrência
163	241611	MARIA DA PENHA VIEIRA SOUZA	AUXILIAR DE SERVICOS GERAIS	34.0	27/05/2021	09:00	Ampla concorrência
164	245312	LUCIA APARECIDA RAMOS BATISTA	AUXILIAR DE SERVICOS GERAIS	34.0	27/05/2021	09:00	Ampla concorrência
165	243746	AFONSO LOUSADA HOIHNAS	AUXILIAR DE SERVICOS GERAIS	34.0	27/05/2021	09:00	Ampla concorrência
166	239124	ELIETE RODRIGUES VAILLANT	AUXILIAR DE SERVICOS GERAIS	34.0	27/05/2021	09:00	Ampla concorrência
167	242445	ROSEMER FERREIRA	AUXILIAR DE SERVICOS GERAIS	34.0	27/05/2021	09:00	Ampla concorrência
168	240773	RITA REGINA MESQUITA	AUXILIAR DE SERVICOS GERAIS	34.0	27/05/2021	09:00	Ampla concorrência
169	240413	MAURICIO DA SILVA GOMES	AUXILIAR DE SERVICOS GERAIS	34.0	27/05/2021	09:00	Ampla concorrência
170	249625	GILSON DA PENHA	AUXILIAR DE SERVICOS GERAIS	34.0	27/05/2021	09:00	Ampla concorrência
171	239567	ELIETE DE SA VIEIRA	AUXILIAR DE SERVICOS GERAIS	34.0	27/05/2021	09:00	Ampla concorrência
172	247348	DEDITE MARQUES DA SILVA JUNIOR	AUXILIAR DE SERVICOS GERAIS	34.0	27/05/2021	09:00	Ampla concorrência
173	242544	MARIA EULALIA CAETANO DE AVILA	AUXILIAR DE SERVICOS GERAIS	34.0	27/05/2021	09:00	Ampla concorrência
174	248305	CREILDE LOURENÇO GUIDNELLI FERREIRA	AUXILIAR DE SERVICOS GERAIS	34.0	27/05/2021	09:30	Ampla concorrência
175	244972	MARIA DAS GRAÇAS GALVAO BRANDAO	AUXILIAR DE SERVICOS GERAIS	34.0	27/05/2021	09:30	Ampla concorrência
176	247925	JOSELI SERBATI	AUXILIAR DE SERVICOS GERAIS	34.0	27/05/2021	09:30	Ampla concorrência
177	239541	GETULIO DA SILVA	AUXILIAR DE SERVICOS GERAIS	34.0	27/05/2021	09:30	Ampla concorrência
178	244554	ELIZABETE RODRIGUES	AUXILIAR DE SERVICOS GERAIS	34.0	27/05/2021	09:30	Ampla concorrência
179	239497	JOANA FILADELPHO DA COSTA	AUXILIAR DE SERVICOS GERAIS	34.0	27/05/2021	09:30	Ampla concorrência
180	241859	ROSELI ARRUDA DE OLIVEIRA	AUXILIAR DE SERVICOS GERAIS	34.0	27/05/2021	09:30	Ampla concorrência
181	247113	MARIA APARECIDA LOPES MACHADO	AUXILIAR DE SERVICOS GERAIS	34.0	27/05/2021	09:30	Ampla concorrência
182	246277	ROSEMER RODRIGUES LOIS	AUXILIAR DE SERVICOS GERAIS	34.0	27/05/2021	09:30	Ampla concorrência
183	244912	ERALDO CARLOS CABELINO	AUXILIAR DE SERVICOS GERAIS	34.0	27/05/2021	09:30	Ampla concorrência
184	247932	CONCENI FRICKS QUINTINO	AUXILIAR DE SERVICOS GERAIS	34.0	27/05/2021	09:30	Ampla concorrência
185	242503	SEBASTIANA LÚCIA COSTA PEREIRA	AUXILIAR DE SERVICOS GERAIS	34.0	27/05/2021	09:30	Ampla concorrência
186	247215	GLÁUCIA CRUZ RODRIGUES BARROZO	AUXILIAR DE SERVICOS GERAIS	34.0	27/05/2021	09:30	Ampla concorrência
187	248362	IRONETE GOMES DO NASCIMENTO	AUXILIAR DE SERVICOS GERAIS	34.0	27/05/2021	09:30	Ampla concorrência
188	244726	MARIA APARECIDA MENDES DA COSTA	AUXILIAR DE SERVICOS GERAIS	34.0	27/05/2021	09:30	Ampla concorrência

Pos.	Inscrição	Nome	Cargo	Pontos	Data	Horário	vaga
189	244880	MARIA DA PENIA SANTANA BERNARDO	AUXILIAR DE SERVICOS GERAIS	34,0	27/05/2021	09:30	Ampla concorrência
190	245724	MARCELO EGRANFONTE DOS SANTOS	AUXILIAR DE SERVICOS GERAIS	34,0	27/05/2021	09:30	Ampla concorrência
191	245071	SOLIMAR OLIVEIRA	AUXILIAR DE SERVICOS GERAIS	34,0	27/05/2021	09:30	Ampla concorrência
192	246489	OSCAR LOURENÇO JUNIOR	AUXILIAR DE SERVICOS GERAIS	34,0	27/05/2021	10:00	Ampla concorrência
193	249708	MARILENEGOMES NERY	AUXILIAR DE SERVICOS GERAIS	34,0	27/05/2021	10:00	Ampla concorrência
194	243271	MÁRCIA REGINA DOS SANTOS FERREIRA	AUXILIAR DE SERVICOS GERAIS	34,0	27/05/2021	10:00	Ampla concorrência
195	248306	ALAERCIO CHAGAS	AUXILIAR DE SERVICOS GERAIS	34,0	27/05/2021	10:00	Ampla concorrência
196	239585	MARIA DA GLÓRIA AVILA	AUXILIAR DE SERVICOS GERAIS	34,0	27/05/2021	10:00	Ampla concorrência
197	245470	ANA RITA BRANDAO JUSTINO DA SILVA	AUXILIAR DE SERVICOS GERAIS	34,0	27/05/2021	10:00	Ampla concorrência
198	240683	LUZIANA DELCARO	AUXILIAR DE SERVICOS GERAIS	34,0	27/05/2021	10:00	Ampla concorrência
199	245963	ROBSON MARQUES DOS SANTOS	AUXILIAR DE SERVICOS GERAIS	34,0	27/05/2021	10:00	Ampla concorrência
200	246288	ALCILENE RUFINO DE OLIVEIRA	AUXILIAR DE SERVICOS GERAIS	34,0	27/05/2021	10:00	Ampla concorrência
201	241880	ADRIANA DE SOUZA SILVA	AUXILIAR DE SERVICOS GERAIS	34,0	27/05/2021	10:00	Ampla concorrência
202	248388	ANDREA DOS SANTOS	AUXILIAR DE SERVICOS GERAIS	34,0	27/05/2021	10:00	Ampla concorrência
203	244002	EVANEIDE APARECIDA DA ROCHA LIMA	AUXILIAR DE SERVICOS GERAIS	34,0	27/05/2021	10:00	Ampla concorrência
204	248474	LUCIANA DE OLIVEIRA	AUXILIAR DE SERVICOS GERAIS	34,0	27/05/2021	10:00	Ampla concorrência
205	239018	NILSON BENEDICTO	AUXILIAR DE SERVICOS GERAIS	34,0	27/05/2021	10:00	Ampla concorrência
206	248809	VIVIANE CRISTINA VERMELHO COELHO	AUXILIAR DE SERVICOS GERAIS	34,0	27/05/2021	10:00	Ampla concorrência
207	240400	MARILEILA DA ROSA	AUXILIAR DE SERVICOS GERAIS	34,0	27/05/2021	10:00	Ampla concorrência
208	239215	FABIANA MACHADO DA ROCHA SOUZA	AUXILIAR DE SERVICOS GERAIS	34,0	27/05/2021	10:00	Ampla concorrência
209	248354	ALESSANDRA LIDUINO ROSA	AUXILIAR DE SERVICOS GERAIS	34,0	27/05/2021	10:00	Ampla concorrência
210	242372	MÁRCIA APARECIDA VIANA BORGES	AUXILIAR DE SERVICOS GERAIS	34,0	27/05/2021	10:00	Ampla concorrência
211	240922	GUSTAVO GONÇALVES TORRES	AUXILIAR DE SERVICOS GERAIS	34,0	27/05/2021	10:00	Ampla concorrência
212	249754	ANGELA CLAUDIA CORDEIRO DA SILVA	AUXILIAR DE SERVICOS GERAIS	34,0	27/05/2021	10:30	Ampla concorrência
213	249198	CLAUDIA MARCIA POIAN	AUXILIAR DE SERVICOS GERAIS	34,0	27/05/2021	10:30	Ampla concorrência
214	241948	MARCIO LUIZ COUTO OLIVEIRA	AUXILIAR DE SERVICOS GERAIS	34,0	27/05/2021	10:30	Ampla concorrência
215	249732	LEA DA SILVA ESPINDULA DUTRA	AUXILIAR DE SERVICOS GERAIS	34,0	27/05/2021	10:30	Ampla concorrência
216	242259	ARISTIDES ALVES DA SILVA JUNIOR	AUXILIAR DE SERVICOS GERAIS	34,0	27/05/2021	10:30	Ampla concorrência
217	246574	LUCIANA MISSIAS PARESQUÍ	AUXILIAR DE SERVICOS GERAIS	34,0	27/05/2021	10:30	Ampla concorrência
218	247733	SHEILA TEODORO RIBEIRO	AUXILIAR DE SERVICOS GERAIS	34,0	27/05/2021	10:30	Ampla concorrência
219	244265	LUCENIR RIBEIRO PORTO VITORIANO	AUXILIAR DE SERVICOS GERAIS	34,0	27/05/2021	10:30	Ampla concorrência
220	240021	EDIENE MERY DE SOUZA PINTO	AUXILIAR DE SERVICOS GERAIS	34,0	27/05/2021	10:30	Ampla concorrência
221	239147	PRISCILA COUTINHO OLIVEIRA ALVES DA SILVA	AUXILIAR DE SERVICOS GERAIS	34,0	27/05/2021	10:30	Ampla concorrência
222	241478	ROSILEIA FIGUEIREDO SILVA HERCULANO	AUXILIAR DE SERVICOS GERAIS	34,0	27/05/2021	10:30	Ampla concorrência
223	240199	RITA DE CASSIA SANTOS DUARTE	AUXILIAR DE SERVICOS GERAIS	34,0	27/05/2021	10:30	Ampla concorrência
224	247333	BRUNA LOUZADA SILVA	AUXILIAR DE SERVICOS GERAIS	34,0	27/05/2021	10:30	Ampla concorrência
225	245565	SIMONE MARCELO FERREIRA	AUXILIAR DE SERVICOS GERAIS	34,0	27/05/2021	10:30	Ampla concorrência

Pos.	Inscrição	Nome	Cargo	Pontos	Data	Horário	vaga
226	244080	JAQUELINE PACHECO RODRIGUES	AUXILIAR DE SERVICOS GERAIS	34,0	27/05/2021	10:30	Ampla concorrência
227	240999	VANESSA APARECIDA PAULA DA SILVA	AUXILIAR DE SERVICOS GERAIS	34,0	27/05/2021	10:30	Ampla concorrência
228	249981	ARIADINE BETTECHER DA SILVA	AUXILIAR DE SERVICOS GERAIS	34,0	27/05/2021	10:30	Ampla concorrência
229	244876	FABIOLA SILVA DE SOUZA	AUXILIAR DE SERVICOS GERAIS	34,0	27/05/2021	10:30	Ampla concorrência
230	248450	FREDERICO BETCHER ROZA NETO	AUXILIAR DE SERVICOS GERAIS	34,0	27/05/2021	10:30	Ampla concorrência
231	249791	VALESCA OLIVEIRA CARNEIRO ROCHA	AUXILIAR DE SERVICOS GERAIS	34,0	27/05/2021	10:30	Ampla concorrência
232	242696	CRISTIANE MEIRELES DOS SANTOS	AUXILIAR DE SERVICOS GERAIS	34,0	27/05/2021	11:00	Ampla concorrência
233	245097	PATRICIA BARROSO SILVA	AUXILIAR DE SERVICOS GERAIS	34,0	27/05/2021	11:00	Ampla concorrência
234	241176	ALESSANDRA LEITE ARGOLLO FRANCA	AUXILIAR DE SERVICOS GERAIS	34,0	27/05/2021	11:00	Ampla concorrência
235	245878	ALINE EDUARDO VICENTE	AUXILIAR DE SERVICOS GERAIS	34,0	27/05/2021	11:00	Ampla concorrência
236	241693	THIAGO RODRIGUES FERREIRA	AUXILIAR DE SERVICOS GERAIS	34,0	27/05/2021	11:00	Ampla concorrência
237	239441	JULIANA SILVA DE JESUS	AUXILIAR DE SERVICOS GERAIS	34,0	27/05/2021	11:00	Ampla concorrência
238	248730	JONES LOPES DE SOUZA	AUXILIAR DE SERVICOS GERAIS	34,0	27/05/2021	11:00	Ampla concorrência
239	244586	FABRINIA VIEIRA DOS SANTOS RODY	AUXILIAR DE SERVICOS GERAIS	34,0	27/05/2021	11:00	Ampla concorrência
240	239148	LUCIENE MARQUES DE SOUZA	AUXILIAR DE SERVICOS GERAIS	34,0	27/05/2021	11:00	Ampla concorrência
241	240820	MARCELA CRISTINA MEDINA DA SILVA	AUXILIAR DE SERVICOS GERAIS	34,0	27/05/2021	11:00	Ampla concorrência
242	248438	MARIA APARECIDA FERNANDO DA SILVA	AUXILIAR DE SERVICOS GERAIS	34,0	27/05/2021	11:00	Ampla concorrência
243	240870	MARTHA DA SILVA GOMES	AUXILIAR DE SERVICOS GERAIS	34,0	27/05/2021	11:00	Ampla concorrência
244	241264	ELEILTON FIGUEIRA RIBEIRO	AUXILIAR DE SERVICOS GERAIS	34,0	27/05/2021	11:00	Ampla concorrência
245	240313	VERONICA CALAIS DA CONCEIÇÃO	AUXILIAR DE SERVICOS GERAIS	34,0	27/05/2021	11:00	Ampla concorrência
246	240784	ROMARIO PAULA DA SILVA	AUXILIAR DE SERVICOS GERAIS	34,0	27/05/2021	11:00	Ampla concorrência
247	239338	JUSSIMARA VIEIRA SILVA	AUXILIAR DE SERVICOS GERAIS	34,0	27/05/2021	11:00	Ampla concorrência
248	243537	ELDA FERREIRA DA SILVA	AUXILIAR DE SERVICOS GERAIS	34,0	27/05/2021	11:00	Ampla concorrência
249	246287	LUIZ ALBERTO ROBRÉIGUES DOS SANTOS	AUXILIAR DE SERVICOS GERAIS	34,0	27/05/2021	11:00	Ampla concorrência
250	240666	JAQUELINE CUSTODIO DE OLIVEIRA	AUXILIAR DE SERVICOS GERAIS	34,0	27/05/2021	11:00	Ampla concorrência
251	247663	CAMILA BATISTA DOS SANTOS	AUXILIAR DE SERVICOS GERAIS	34,0	27/05/2021	11:00	Ampla concorrência
252	241105	AMANDA CRUZ DA SILVA	AUXILIAR DE SERVICOS GERAIS	34,0	27/05/2021	11:30	Ampla concorrência
253	239396	THAIANI	AUXILIAR DE SERVICOS GERAIS	34,0	27/05/2021	11:30	Ampla concorrência
254	243749	ROSILANE HENRIQUE DA CRUZ	AUXILIAR DE SERVICOS GERAIS	34,0	27/05/2021	11:30	Ampla concorrência
255	248903	DAMIANE DOS SANTOS ANDRADE	AUXILIAR DE SERVICOS GERAIS	34,0	27/05/2021	11:30	Ampla concorrência
256	246788	JÉSSICA OLIVEIRA DA SILVA	AUXILIAR DE SERVICOS GERAIS	34,0	27/05/2021	11:30	Ampla concorrência
257	247740	GIOVANALIMA	AUXILIAR DE SERVICOS GERAIS	34,0	27/05/2021	11:30	Ampla concorrência
258	248673	GELLANE FRANCISCA CASSIANO	AUXILIAR DE SERVICOS GERAIS	34,0	27/05/2021	11:30	Ampla concorrência
259	246539	RAFAEL DA CRUZ DARIO	AUXILIAR DE SERVICOS GERAIS	34,0	27/05/2021	11:30	Ampla concorrência
260	241971	MARIANA NASCIMENTO DA LUZ	AUXILIAR DE SERVICOS GERAIS	34,0	27/05/2021	11:30	Ampla concorrência
261	246685	JESSICA MATTEDI OLIVEIRA	AUXILIAR DE SERVICOS GERAIS	34,0	27/05/2021	11:30	Ampla concorrência
262	239537	CAMILA DA SILVA CARVALHO	AUXILIAR DE SERVICOS GERAIS	34,0	27/05/2021	11:30	Ampla concorrência

Pos.	Inscrição	Nome	Cargo	Pontos	Data	Horário	vaga	Pos.	Inscrição	Nome	Cargo	Pontos	Data	Horário	vaga
263	249360	ALINY DAS GRACAS GOMES RODRIGUES	AUXILIAR DE SERVICOS GERAIS	34.0	27/05/2021	11:30	Ampla concorrência	301	240210	ARIENE FERREIRA	AUXILIAR DE SERVICOS GERAIS	33.0	27/05/2021	12:30	Ampla concorrência
264	249030	PABLO DE PAULA CARDOSO	AUXILIAR DE SERVICOS GERAIS	34.0	27/05/2021	11:30	Ampla concorrência	302	248979	ALESSANDRA PEREIRA BARBOSA	AUXILIAR DE SERVICOS GERAIS	33.0	27/05/2021	12:30	Ampla concorrência
265	241474	GERALDO DA SILVA AMANCIO JUNIOR	AUXILIAR DE SERVICOS GERAIS	34.0	27/05/2021	11:30	Ampla concorrência	303	239225	JULIANA SANTOS ANEQUIM	AUXILIAR DE SERVICOS GERAIS	33.0	27/05/2021	12:30	Ampla concorrência
266	244031	HUDSON BASTOS PEREIRA	AUXILIAR DE SERVICOS GERAIS	34.0	27/05/2021	11:30	Ampla concorrência	304	248500	SÔNIA MARIA DOS SANTOS SILVA	AUXILIAR DE SERVICOS GERAIS	32.0	27/05/2021	12:30	Ampla concorrência
267	239696	LUCAS DA SILVEIRA PENEDO DAMACENO	AUXILIAR DE SERVICOS GERAIS	34.0	27/05/2021	11:30	Ampla concorrência	305	243027	ELSON CALDEIRA	AUXILIAR DE SERVICOS GERAIS	32.0	27/05/2021	12:30	Ampla concorrência
268	246669	EMYLAIN PEREIRA	AUXILIAR DE SERVICOS GERAIS	34.0	27/05/2021	11:30	Ampla concorrência	306	248114	LUIZ CARLOS MAIFREDE	AUXILIAR DE SERVICOS GERAIS	32.0	27/05/2021	12:30	Ampla concorrência
269	248356	ISAEI MIRANDA ALVES	AUXILIAR DE SERVICOS GERAIS	34.0	27/05/2021	11:30	Ampla concorrência	307	245199	FRANCISCO DA SILVA GOMES	AUXILIAR DE SERVICOS GERAIS	32.0	27/05/2021	12:30	Ampla concorrência
270	249550	MARIANA MIGUEL VINHAS	AUXILIAR DE SERVICOS GERAIS	34.0	27/05/2021	11:30	Ampla concorrência	308	242875	LUCIANO DA SILVA VIANA	AUXILIAR DE SERVICOS GERAIS	32.0	27/05/2021	12:30	Ampla concorrência
271	244334	TAMARA ROCHA VICENTE	AUXILIAR DE SERVICOS GERAIS	34.0	27/05/2021	11:30	Ampla concorrência	309	243173	SANDRO NETO	AUXILIAR DE SERVICOS GERAIS	32.0	27/05/2021	12:30	Ampla concorrência
272	243756	LARISSA BASILIO PEREIRA	AUXILIAR DE SERVICOS GERAIS	34.0	27/05/2021	12:00	Ampla concorrência	310	247262	ELIZABETE DA MATA ALMEIDA DIAS	AUXILIAR DE SERVICOS GERAIS	32.0	27/05/2021	12:30	Ampla concorrência
273	240844	VICTOR CAMPOS CHAGAS	AUXILIAR DE SERVICOS GERAIS	34.0	27/05/2021	12:00	Ampla concorrência	311	244168	ANDREA CANTARINO DA SILVA TEIXEIRA	AUXILIAR DE SERVICOS GERAIS	32.0	27/05/2021	12:30	Ampla concorrência
274	247724	PABLO RIBEIRO DOS SANTOS	AUXILIAR DE SERVICOS GERAIS	34.0	27/05/2021	12:00	Ampla concorrência	312	242384	JOSELY FERREIRA MATOS	AUXILIAR DE SERVICOS GERAIS	32.0	27/05/2021	12:30	Ampla concorrência
275	242173	MAXWELL DE VALOIS DA SILVA	AUXILIAR DE SERVICOS GERAIS	34.0	27/05/2021	12:00	Ampla concorrência	313	242748	GEICI MONTEIRO	AUXILIAR DE SERVICOS GERAIS	32.0	27/05/2021	12:30	Ampla concorrência
276	240246	JOHNNY LUIZ SILVA ALVES	AUXILIAR DE SERVICOS GERAIS	34.0	27/05/2021	12:00	Ampla concorrência								
277	246648	WELTON MELO SOUZA	AUXILIAR DE SERVICOS GERAIS	34.0	27/05/2021	12:00	Ampla concorrência	1	245255	ADEMIR NUNES DOS SANTOS	ELETRICISTA	42.0	27/05/2021	13:00	Ampla concorrência
278	249909	PATRICK MALHEIRO LEMOS CRISSAFF DOS SANTOS	AUXILIAR DE SERVICOS GERAIS	34.0	27/05/2021	12:00	Ampla concorrência								
279	249501	MARIA HELENA MALACARNE ABREU	AUXILIAR DE SERVICOS GERAIS	34.0	27/05/2021	12:00	Ampla concorrência	12	241669	ANTONIO CARLOS BOSIO JORGE	AUXILIAR DE OBRAS E SERVICOS PÚBLICOS	39.0	27/05/2021	13:00	Ampla concorrência
280	246265	ADRIANA GONÇALVES	AUXILIAR DE SERVICOS GERAIS	34.0	27/05/2021	12:00	Ampla concorrência	13	249238	ALENIRO DE JESUS SILVA	AUXILIAR DE OBRAS E SERVICOS PÚBLICOS	39.0	27/05/2021	13:00	Ampla concorrência
281	239151	LEIDIANE OLIVEIRA DA SILVA	AUXILIAR DE SERVICOS GERAIS	34.0	27/05/2021	12:00	Ampla concorrência	14	248360	MARCELINE SOUZA SANTOS DA SILVA	AUXILIAR DE OBRAS E SERVICOS PÚBLICOS	39.0	27/05/2021	13:00	Ampla concorrência
282	247820	MARCIA RIBEIRO DE AGUIAR CAPUA	AUXILIAR DE SERVICOS GERAIS	34.0	27/05/2021	12:00	Ampla concorrência	15	247440	GLACIANECOSTA FRANCISCO BERNARDINO	AUXILIAR DE OBRAS E SERVICOS PÚBLICOS	39.0	27/05/2021	13:00	Ampla concorrência
283	243071	MARGARIDA DA SILVA COSTA	AUXILIAR DE SERVICOS GERAIS	33.0	27/05/2021	12:00	Ampla concorrência	16	247098	FELIPE BENEVIDES MARVILA	AUXILIAR DE OBRAS E SERVICOS PÚBLICOS	39.0	27/05/2021	13:00	Ampla concorrência
284	246029	ROSSANA SIQUEIRA DE SOUZA VILELA	AUXILIAR DE SERVICOS GERAIS	33.0	27/05/2021	12:00	Ampla concorrência	17	240885	ANGELO AGOSTINI NETO	AUXILIAR DE OBRAS E SERVICOS PÚBLICOS	39.0	27/05/2021	13:00	Ampla concorrência
285	244745	SONIA APARECIDA CORDEIRO DE CASTRO IPOLITO	AUXILIAR DE SERVICOS GERAIS	33.0	27/05/2021	12:00	Ampla concorrência	18	247473	JOAO HENRIQUE FELIPE MARQUES	AUXILIAR DE OBRAS E SERVICOS PÚBLICOS	39.0	27/05/2021	13:00	Ampla concorrência
286	244175	MONICA CRISTINA DE ALMEIDA	AUXILIAR DE SERVICOS GERAIS	33.0	27/05/2021	12:00	Ampla concorrência	19	246148	BEATRIZ REIS MARCELO DE JESUS	AUXILIAR DE OBRAS E SERVICOS PÚBLICOS	38.0	27/05/2021	13:00	Ampla concorrência
287	238922	CLAUDIA DE LURDES FRANCINCO PINTO	AUXILIAR DE SERVICOS GERAIS	33.0	27/05/2021	12:00	Ampla concorrência	20	242285	RODOLFO LOUZADA FORTUNATO	AUXILIAR DE OBRAS E SERVICOS PÚBLICOS	38.0	27/05/2021	13:00	Ampla concorrência
288	241187	PATRICK DE CARVALHO	AUXILIAR DE SERVICOS GERAIS	33.0	27/05/2021	12:00	Ampla concorrência	21	243373	FRANCISCO ALVES	AUXILIAR DE OBRAS E SERVICOS PÚBLICOS	38.0	27/05/2021	13:00	Ampla concorrência
289	240873	EZEQUIAS ALVES DE LIMA	AUXILIAR DE SERVICOS GERAIS	33.0	27/05/2021	12:00	Ampla concorrência	22	244509	GILVAN CARLOS FERREIRA CURITIBA	AUXILIAR DE OBRAS E SERVICOS PÚBLICOS	37.0	27/05/2021	13:00	Ampla concorrência
290	248171	VALDINÉIA DOS SANTOS CAMPOS	AUXILIAR DE SERVICOS GERAIS	33.0	27/05/2021	12:00	Ampla concorrência	23	245746	JOSE ARMANDO MOTTA	AUXILIAR DE OBRAS E SERVICOS PÚBLICOS	37.0	27/05/2021	13:00	Ampla concorrência
291	242099	GIOVANI DAS NEVES	AUXILIAR DE SERVICOS GERAIS	33.0	27/05/2021	12:00	Ampla concorrência	24	241851	DENAIR CARLOS DA SILVA GAMAS	AUXILIAR DE OBRAS E SERVICOS PÚBLICOS	37.0	27/05/2021	13:00	Ampla concorrência
292	248054	CLEIDE EUFRAZIA DE ARAÚJO	AUXILIAR DE SERVICOS GERAIS	33.0	27/05/2021	12:30	Ampla concorrência	25	239668	RAPHAEL CARDOSO VENTURA	AUXILIAR DE OBRAS E SERVICOS PÚBLICOS	37.0	27/05/2021	13:00	Ampla concorrência
293	243715	LEIDIANA OLMO MARQUES	AUXILIAR DE SERVICOS GERAIS	33.0	27/05/2021	12:30	Ampla concorrência	26	245054	MACIEL BENEVIDES FERNANDES	AUXILIAR DE OBRAS E SERVICOS PÚBLICOS	37.0	27/05/2021	13:00	Ampla concorrência
294	246473	PAULO CEZAR DA SILVA	AUXILIAR DE SERVICOS GERAIS	33.0	27/05/2021	12:30	Ampla concorrência								
295	240789	LUCIA HELENA SOARES CORCINO	AUXILIAR DE SERVICOS GERAIS	33.0	27/05/2021	12:30	Ampla concorrência	4	244517	GILVAN CARLOS FERREIRA CURITIBA	ARTIFICE DE OBRAS E SERVICOS PÚBLICOS	37.0	27/05/2021	13:00	Ampla concorrência
296	240108	ERALDO BATISTA VIEIRA	AUXILIAR DE SERVICOS GERAIS	33.0	27/05/2021	12:30	Ampla concorrência	5	247593	ESMERALDO SOARES DE MELLO	ARTIFICE DE OBRAS E SERVICOS PÚBLICOS	37.0	27/05/2021	13:00	Ampla concorrência
297	246481	MARIA APARECIDA DA SILVA SANTOS	AUXILIAR DE SERVICOS GERAIS	33.0	27/05/2021	12:30	Ampla concorrência	6	241860	DENAIR CARLOS DA SILVA GAMAS	ARTIFICE DE OBRAS E SERVICOS PÚBLICOS	37.0	27/05/2021	13:00	Ampla concorrência
298	239792	GLEICIANE CARDOSO FERREIRA SILVA	AUXILIAR DE SERVICOS GERAIS	33.0	27/05/2021	12:30	Ampla concorrência	7	248734	EDSON SILVA	ARTIFICE DE OBRAS E SERVICOS PÚBLICOS	37.0	27/05/2021	13:00	Ampla concorrência
299	241112	RENATA MOREIRA CALDEIRA MUNIZ	AUXILIAR DE SERVICOS GERAIS	33.0	27/05/2021	12:30	Ampla concorrência	8	244186	WALTER RIBEIRO DOS SANTOS	ARTIFICE DE OBRAS E SERVICOS PÚBLICOS	35.0	27/05/2021	13:00	Ampla concorrência
300	240253	VANESSA SILVA SANTANA	AUXILIAR DE SERVICOS GERAIS	33.0	27/05/2021	12:30	Ampla concorrência	9	240744	JOACYR VOLPATO	ARTIFICE DE OBRAS E SERVICOS PÚBLICOS	34.0	27/05/2021	13:00	Ampla concorrência

Pos.	Inscrição	Nome	Cargo	Pontos	Data	Horário	vaga
10	243054	MARILEILA DA ROSA	ARTIFICE DE OBRAS E SERVIÇOS PÚBLICOS	34.0	27/05/2021	13:00	Ampla concorrência
11	241896	ROMILDO SALDANHA DE OLIVEIRA JUNIOR	ARTIFICE DE OBRAS E SERVIÇOS PÚBLICOS	34.0	27/05/2021	13:00	Ampla concorrência
12	243084	JOAO CARLOS MATOS	ARTIFICE DE OBRAS E SERVIÇOS PÚBLICOS	34.0	27/05/2021	13:00	Ampla concorrência
13	239420	MARJO JOSÉ DE SOUZA	ARTIFICE DE OBRAS E SERVIÇOS PÚBLICOS	34.0	27/05/2021	13:00	Ampla concorrência
14	245970	ROBSON MARQUES DOS SANTOS	ARTIFICE DE OBRAS E SERVIÇOS PÚBLICOS	34.0	27/05/2021	13:00	Ampla concorrência
15	248753	MOACIR DE MORAIS JUNIOR	ARTIFICE DE OBRAS E SERVIÇOS PÚBLICOS	34.0	27/05/2021	13:00	Ampla concorrência
16	241942	MARCIO LUIZ COUTO OLIVEIRA	ARTIFICE DE OBRAS E SERVIÇOS PÚBLICOS	34.0	27/05/2021	13:00	Ampla concorrência
5	244437	REINALDO DE OLIVEIRA	OPERADOR DE MAQUINAS LEVES	36.0	27/05/2021	13:00	Ampla concorrência
6	242702	BARBARA DA SILVA PEREIRA ALVES SOARES	OPERADOR DE MAQUINAS LEVES	36.0	27/05/2021	13:00	Ampla concorrência
7	239445	LUCELIO DA CRUZ GOMES	OPERADOR DE MAQUINAS LEVES	35.0	27/05/2021	13:00	Ampla concorrência
8	244904	VINICIUS PONTES DOS SANTOS	OPERADOR DE MAQUINAS LEVES	35.0	27/05/2021	13:00	Ampla concorrência
9	240759	PEDRO MARTINS CORREA FILHO	OPERADOR DE MAQUINAS LEVES	34.0	27/05/2021	13:00	Ampla concorrência
10	245297	MAICON BRISON PEÇANHA	OPERADOR DE MAQUINAS LEVES	29.0	27/05/2021	13:00	Ampla concorrência
11	249444	MARCOS ANTONIO SABINO	OPERADOR DE MAQUINAS LEVES	28.0	27/05/2021	13:00	Ampla concorrência
12	247304	ADRIANO DE ALMEIDA ROZA	OPERADOR DE MAQUINAS LEVES	25.0	27/05/2021	13:00	Ampla concorrência
13	241240	CLAUDIO DILEM PATRICIO	OPERADOR DE MAQUINAS LEVES	24.0	27/05/2021	13:00	Ampla concorrência
14	248286	VALCEMIR GOMES PEIXOTO	OPERADOR DE MAQUINAS LEVES	24.0	27/05/2021	13:00	Ampla concorrência
15	244461	JOSE CLAUDIO LIMA	OPERADOR DE MAQUINAS LEVES	24.0	27/05/2021	13:00	Ampla concorrência
16	240712	VILSON NOVELLO	OPERADOR DE MAQUINAS LEVES	24.0	27/05/2021	13:00	Ampla concorrência
17	246937	PAULO ROMILDO TAGLIAFERO	OPERADOR DE MAQUINAS LEVES	24.0	27/05/2021	13:00	Ampla concorrência
18	240455	JAIRO DE OLIVEIRA VIMERCATI	OPERADOR DE MAQUINAS LEVES	24.0	27/05/2021	13:00	Ampla concorrência
19	246858	MARCO AURELIO MOREIRA CLARINDO	OPERADOR DE MAQUINAS LEVES	20.0	27/05/2021	13:00	Ampla concorrência
20	243676	GIOVANNI SERGIO LEAL BAROLI	OPERADOR DE MAQUINAS LEVES	20.0	27/05/2021	13:00	Ampla concorrência
21	241161	ADALTO MATTOS DA SILVA	OPERADOR DE MAQUINAS LEVES	18.0	27/05/2021	13:00	Ampla concorrência
22	239179	IZAC DENILSON MIRANDA DE VALOIS AFONSO	OPERADOR DE MAQUINAS LEVES	14.0	27/05/2021	13:00	Ampla concorrência
23	249747	ELIMARIO DA SILVA ANDRADE	OPERADOR DE MAQUINAS LEVES	13.0	27/05/2021	13:00	Ampla concorrência
24	248731	EDSON SILVA	OPERADOR DE MAQUINAS LEVES	13.0	27/05/2021	13:00	Ampla concorrência
25	243046	JOSE ORESTES DIAS	OPERADOR DE MAQUINAS LEVES	11.0	27/05/2021	13:00	Ampla concorrência
26	245541	GABRIEL POPE BATISTA	OPERADOR DE MAQUINAS LEVES	11.0	27/05/2021	13:00	Ampla concorrência
27	247015	JEONE CARIAS SABINO	OPERADOR DE MAQUINAS LEVES	11.0	27/05/2021	13:00	Ampla concorrência
28	249272	JONAS JESUS DIAS	OPERADOR DE MAQUINAS LEVES	10.0	27/05/2021	13:00	Ampla concorrência
29	246171	ANTONIO MARQUES DO NASCIMENTO	OPERADOR DE MAQUINAS LEVES	10.0	27/05/2021	13:00	Ampla concorrência
30	248093	CARLOS HENRIQUE DA SILVA	OPERADOR DE MAQUINAS LEVES	10.0	27/05/2021	13:00	Ampla concorrência
31	239252	ROBERTT COUTO DO AMARAL	OPERADOR DE MAQUINAS LEVES	10.0	27/05/2021	13:00	Ampla concorrência
32	242398	SIDICLEI DIAS DE PAULA	OPERADOR DE MAQUINAS LEVES	10.0	27/05/2021	13:00	Ampla concorrência
1	247112	GIOVANNI ARGEU RANGEL	TÉCNICO EM EDIFICAÇÕES	42.0	27/05/2021	13:30	Ampla concorrência

Pos.	Inscrição	Nome	Cargo	Pontos	Data	Horário	vaga
2	240375	LUCIANO MARTINS VIANA	TECNICO EM EDIFICACOES	42.0	27/05/2021	13:30	Ampla concorrência
1	247749	FLÁVIA MARCARINE ARRUDA	ARQUITETO	74.0	27/05/2021	13:30	Ampla concorrência
2	249787	HELOISA DA SILVA SOARES	ARQUITETO	62.0	27/05/2021	13:30	Ampla concorrência
3	243608	PATRYCK MACHADO DE ALMEIDA	ARQUITETO	57.0	27/05/2021	13:30	Ampla concorrência
4	241287	DINO RODRIGUES SANTOS	ARQUITETO	55.0	27/05/2021	13:30	Ampla concorrência
5	242181	ISABELLA WANDERLEY DE CERQUEIRA	ARQUITETO	55.0	27/05/2021	13:30	Ampla concorrência
6	244793	MARINA SILVA TOME	ARQUITETO	54.0	27/05/2021	13:30	Ampla concorrência
7	240890	RHAINA FORNACIARI	ARQUITETO	54.0	27/05/2021	13:30	Ampla concorrência
8	242243	JÉSSICA DE MELLO MACHADO	ARQUITETO	54.0	27/05/2021	13:30	Ampla concorrência
1	246968	GISELLE INTRA PEDROTI DIAS	BIOLOGO	74.0	27/05/2021	13:30	Ampla concorrência
2	247902	LARISSA CABRAL MILEN	BIOLOGO	69.0	27/05/2021	13:30	Ampla concorrência
3	239010	THIAGO SANTOS ARAUJO	BIOLOGO	59.0	27/05/2021	13:30	Ampla concorrência
4	248149	MARCIA DOS SANTOS RAPOZA VIANA	BIOLOGO	56.0	27/05/2021	13:30	Ampla concorrência
2	242822	Marlon Aloté Bizatti	ENGENHEIRO AGRONOMO	79.0	27/05/2021	13:30	Ampla concorrência
3	247538	LUCAS ROSA PEREIRA	ENGENHEIRO AGRONOMO	77.0	27/05/2021	13:30	Ampla concorrência
4	242676	CARLOS EDUARDO DE OLIVEIRA ROBERTO	ENGENHEIRO AGRONOMO	75.0	27/05/2021	13:30	Ampla concorrência
1	240557	MARCIA DOS SANTOS RAPOZA VIANA	ENGENHEIRO AMBIENTAL	79.0	27/05/2021	14:00	Ampla concorrência
3	246848	MARCELO DE SOUZA MOREIRA	ENGENHEIRO CIVIL	57.0	27/05/2021	14:00	Ampla concorrência
4	245124	CAIO BRUNORO DILEM	ENGENHEIRO CIVIL	49.0	27/05/2021	14:00	Ampla concorrência
5	243818	GEOVANE BARBOZA DE JESUS	ENGENHEIRO CIVIL	49.0	27/05/2021	14:00	Ampla concorrência
6	244594	ANDRESSA CARVALHO DA SILVA	ENGENHEIRO CIVIL	49.0	27/05/2021	14:00	Ampla concorrência
7	243160	LEONARDO SANTOS DE PAULA	ENGENHEIRO CIVIL	49.0	27/05/2021	14:00	Ampla concorrência
8	240541	BRUNA D'ASSUMPÇÃO MATA	ENGENHEIRO CIVIL	49.0	27/05/2021	14:00	Ampla concorrência
9	242395	ELTON ALVES COLETA	ENGENHEIRO CIVIL	49.0	27/05/2021	14:00	Ampla concorrência
10	242236	ALEXANDRO SILVA CURITIBA	ENGENHEIRO CIVIL	49.0	27/05/2021	14:00	Ampla concorrência
11	240591	EDUARDO ROCHA COCCO	ENGENHEIRO CIVIL	49.0	27/05/2021	14:00	Ampla concorrência
1	245709	IVAN DE SOUZA MACHADO	ENGENHEIRO ELETRICISTA	79.0	27/05/2021	14:00	Ampla concorrência
2	247310	RAFAEL VAREJÃO GUERZET BASSANI	ENGENHEIRO ELETRICISTA	54.0	27/05/2021	14:00	Ampla concorrência
1	248221	JÔNIO PIZZOL CALIMAN	ENGENHEIRO FLORESTAL	59.0	27/05/2021	14:00	Ampla concorrência
2	243613	Maiara Rodrigues Miranda	ENGENHEIRO FLORESTAL	54.0	27/05/2021	14:00	Ampla concorrência



Pos.	Inscrição	Nome	Cargo	Pontos	Data	Horário	vaga	Pos.	Inscrição	Nome	Cargo	Pontos	Data	Horário	vaga
3	248928	KELLY NERY BIGHI	ENGENHEIRO FLORESTAL	54.0	27/05/2021	14:00	Ampla concorrência	44	245980	ALCINEIA MEDEIROS MENON	CUIDADOR SOCIAL	39.0	27/05/2021	14:30	Ampla concorrência
								45	247933	GRACIANA CHAVES DO NASCIMENTO	CUIDADOR SOCIAL	39.0	27/05/2021	14:30	Ampla concorrência
1	245025	GELSON JUNIOR DONATTI SCHIMITH BERGER	ENGENHEIRO DE TRANSITO E TRAFEGO	50.0	27/05/2021	14:00	Ampla concorrência	46	249967	PAMELLA ANGELO CARDOSO	CUIDADOR SOCIAL	39.0	27/05/2021	14:30	Ampla concorrência
								47	243947	DULCÍMAR DE OLIVEIRA SCHIAVO	CUIDADOR SOCIAL	39.0	27/05/2021	14:30	Ampla concorrência
4	245195	THIAGO QUEIROZ DE MENEZES	MEDICO VETERINARIO	55.0	27/05/2021	14:00	Ampla concorrência	48	244888	CRISTINA CARLA RANGEL BATISTA ZERBINATO	CUIDADOR SOCIAL	39.0	27/05/2021	14:30	Ampla concorrência
5	247675	FÁBIO SILVA COELHO	MEDICO VETERINARIO	49.0	27/05/2021	14:00	Ampla concorrência	49	239594	SONIA SILVEIRA MARTINS	CUIDADOR SOCIAL	39.0	27/05/2021	14:30	Ampla concorrência
								50	241533	EDGAR AMORIM FERNANDES	CUIDADOR SOCIAL	39.0	27/05/2021	14:30	Ampla concorrência
32	242502	SEBASTIÃO RODRIGUES DO NASCIMENTO	MOTORISTA	37.0	27/05/2021	14:00	Ampla concorrência	51	246672	EMYLAINÉ PEREIRA	CUIDADOR SOCIAL	39.0	27/05/2021	14:30	Ampla concorrência
33	246730	SILVIO FERNANDES DA SILVA	MOTORISTA	37.0	27/05/2021	14:00	Ampla concorrência	52	243707	SCHEILABATISTA DE CASTRO	CUIDADOR SOCIAL	38.0	27/05/2021	14:30	Ampla concorrência
34	244947	EDSON NASCIMENTO GOMES	MOTORISTA	37.0	27/05/2021	14:00	Ampla concorrência	53	241317	IVONE FERREIRA GOMES	CUIDADOR SOCIAL	38.0	27/05/2021	14:30	Ampla concorrência
35	238951	ELCIO SOARESDESOUZA	MOTORISTA	37.0	27/05/2021	14:00	Ampla concorrência	54	239001	CAROLINE ALUMENDO LEAL NALIM	CUIDADOR SOCIAL	38.0	27/05/2021	14:30	Ampla concorrência
36	242431	MAXWELL BERGAMI VIALE	MOTORISTA	37.0	27/05/2021	14:00	Ampla concorrência	55	244376	ANTONIA MARIA FAUSTINO NETA DIAS	CUIDADOR SOCIAL	37.0	27/05/2021	14:30	Ampla concorrência
37	244460	REINALDO DE OLIVEIRA	MOTORISTA	37.0	27/05/2021	14:00	Ampla concorrência	56	244311	PATRÍCIACARDOSO OZÓRIO	CUIDADOR SOCIAL	37.0	27/05/2021	14:30	Ampla concorrência
38	246774	HUGO PEREIRA ROCHA	MOTORISTA	37.0	27/05/2021	14:00	Ampla concorrência	57	245447	CRISTINA LOURENÇO GOMES ALMEIDA	CUIDADOR SOCIAL	37.0	27/05/2021	14:30	Ampla concorrência
39	249830	IGOR JOSÉ DE ARAÚJO	MOTORISTA	37.0	27/05/2021	14:00	Ampla concorrência	58	246355	ADAILTON DOS SANTOS CARDOSO	CUIDADOR SOCIAL	36.0	27/05/2021	14:30	Ampla concorrência
40	240903	THIAGO BORGES CLEMASCO	MOTORISTA	37.0	27/05/2021	14:00	Ampla concorrência	59	244128	MARIA DO ROSARIO DE FATIMA DEL-FIUME DEOLIVEIRA	CUIDADOR SOCIAL	35.0	27/05/2021	14:30	Ampla concorrência
41	238985	EVERTON FELIPE CARDOSO DIAS	MOTORISTA	37.0	27/05/2021	14:00	Ampla concorrência	60	246587	VALERIA VARGAS DA SILVA SIMONATO	CUIDADOR SOCIAL	35.0	27/05/2021	14:30	Ampla concorrência
42	241644	PAULO ALBERTO COLOMBI DE DEUS	MOTORISTA	37.0	27/05/2021	14:00	Ampla concorrência	61	248259	ALINE RODRIGUES BARBOSA	CUIDADOR SOCIAL	35.0	27/05/2021	15:00	Ampla concorrência
43	249853	RONALD MOREIRA MIRANDA	MOTORISTA	37.0	27/05/2021	14:00	Ampla concorrência	62	246460	ANA PAULA LUCAS SMARZARO	CUIDADOR SOCIAL	35.0	27/05/2021	15:00	Ampla concorrência
44	242400	OZELAS DE SOUZA SILVA	MOTORISTA	37.0	27/05/2021	14:00	Ampla concorrência	63	242341	LOREN DA COSTA OLIVEIRA	CUIDADOR SOCIAL	34.0	27/05/2021	15:00	Ampla concorrência
45	247560	FELIPE SILVA RIBEIRO	MOTORISTA	37.0	27/05/2021	14:00	Ampla concorrência	64	239349	ROBERTA KÉLI GONÇALVES GUIMARÃES	CUIDADOR SOCIAL	33.0	27/05/2021	15:00	Ampla concorrência
46	240851	VICTOR CAMPOS CHAGAS	MOTORISTA	37.0	27/05/2021	14:00	Ampla concorrência	65	247759	NEILSON BARBOZA DOS SANTOS	CUIDADOR SOCIAL	32.0	27/05/2021	15:00	Ampla concorrência
47	243682	NORIVAL GUIMARÃES	MOTORISTA	36.0	27/05/2021	14:00	Ampla concorrência	66	244553	MARCELO JOSÉ CONCEIÇÃO	CUIDADOR SOCIAL	32.0	27/05/2021	15:00	Ampla concorrência
48	245040	JONATHAN RODRIGUES CAÇADOR	MOTORISTA	36.0	27/05/2021	14:00	Ampla concorrência	67	244540	LEDA SEABRA MENDES SANTOS	CUIDADOR SOCIAL	31.0	27/05/2021	15:00	Ampla concorrência
49	243309	LUCINEIA MOURA DA SILVA CLETO	MOTORISTA	36.0	27/05/2021	14:00	Ampla concorrência	68	246417	MARIA LILLANE RODRIGUES CHAVES	CUIDADOR SOCIAL	31.0	27/05/2021	15:00	Ampla concorrência
50	244140	HEITOR DOMINICE ARANHA	MOTORISTA	36.0	27/05/2021	14:00	Ampla concorrência	69	247317	ELAINE BATISTA TEIXEIRA PONCIO	CUIDADOR SOCIAL	31.0	27/05/2021	15:00	Ampla concorrência
51	242291	HENRIQUE CELSO DA SILVA	MOTORISTA	36.0	27/05/2021	14:00	Ampla concorrência	70	243596	CARMENCITA MESQUITA FERNANDES	CUIDADOR SOCIAL	31.0	27/05/2021	15:00	Ampla concorrência
52	240748	PEDRO MARTINS CORREA FILHO	MOTORISTA	36.0	27/05/2021	14:00	Ampla concorrência	71	241646	THAIS APARECIDA ALVES DE ALMEIDA	CUIDADOR SOCIAL	31.0	27/05/2021	15:00	Ampla concorrência
53	249880	LUCIANO ABREU ESTEVES	MOTORISTA	36.0	27/05/2021	14:00	Ampla concorrência	72	249499	FRANCIELLI ALVES DA SILVA	CUIDADOR SOCIAL	31.0	27/05/2021	15:00	Ampla concorrência
54	244324	WENDELL DA SILVA MACHADO	MOTORISTA	36.0	27/05/2021	14:00	Ampla concorrência	73	245224	LUIZA SANTANA DE LIMA	CUIDADOR SOCIAL	30.0	27/05/2021	15:00	Ampla concorrência
55	238874	JULIO CESAR BARBOSA	MOTORISTA	36.0	27/05/2021	14:00	Ampla concorrência	74	240680	JOCIMARA PROCOPIO SOUZA	CUIDADOR SOCIAL	30.0	27/05/2021	15:00	Ampla concorrência
56	240050	GILMAR DOS SANTOS COSTA	MOTORISTA	35.0	27/05/2021	14:00	Ampla concorrência	75	240626	DILYANE OLIVEIRA CHERINI	CUIDADOR SOCIAL	30.0	27/05/2021	15:00	Ampla concorrência
57	240409	AILTON CRISTOVAO DESIDERIO	MOTORISTA	35.0	27/05/2021	14:00	Ampla concorrência	76	242036	PRISCILA VERZOLA	CUIDADOR SOCIAL	29.0	27/05/2021	15:00	Ampla concorrência
58	242567	HENRIQUE SERGIO BRIOSCHI	MOTORISTA	35.0	27/05/2021	14:00	Ampla concorrência	77	246275	DAYANA ELER ATALAIA	CUIDADOR SOCIAL	29.0	27/05/2021	15:00	Ampla concorrência
								78	244292	RAYRA MATEINI DAS NEVES	CUIDADOR SOCIAL	29.0	27/05/2021	15:00	Ampla concorrência
41	243923	TATIANA DA SILVA ALMEIDA NOE	CUIDADOR SOCIAL	40.0	27/05/2021	14:30	Ampla concorrência	79	243960	LUBIA RENATA SILVA DO AMARAL	CUIDADOR SOCIAL	29.0	27/05/2021	15:00	Ampla concorrência
42	242636	THAIS DAS NEVES VENTURA	CUIDADOR SOCIAL	40.0	27/05/2021	14:30	Ampla concorrência	80	246276	LEILA APARECIDA FREITAS	CUIDADOR SOCIAL	29.0	27/05/2021	15:00	Ampla concorrência
43	249015	RACHEL LOIS SILVA MONTEIRO	CUIDADOR SOCIAL	39.0	27/05/2021	14:30	Ampla concorrência	81	239340	PATRICIA OLIVEIRA GARCIA	CUIDADOR SOCIAL	29.0	27/05/2021	15:30	Ampla concorrência

Pos.	Inscrição	Nome	Cargo	Pontos	Data	Horário	vaga
82	246368	EDILENE GOESSE LOURENCO CARDOSO	CUIDADOR SOCIAL	29,0	27/05/2021	15:30	Ampla concorrência
83	247597	ADALTO MONTEIRO GOMES	CUIDADOR SOCIAL	29,0	27/05/2021	15:30	Ampla concorrência
84	243501	ANDRÉA SANTANA	CUIDADOR SOCIAL	29,0	27/05/2021	15:30	Ampla concorrência
85	244071	LIETE MARIA LOYOLA SILVEIRA	CUIDADOR SOCIAL	29,0	27/05/2021	15:30	Ampla concorrência
86	241798	ANDRÉA APARECIDA VIEIRA LIMA	CUIDADOR SOCIAL	29,0	27/05/2021	15:30	Ampla concorrência
87	241207	ELISÂNGELA DE OLIVEIRA ROSA	CUIDADOR SOCIAL	29,0	27/05/2021	15:30	Ampla concorrência
88	249788	DEISIANE FERREIRA GOMES	CUIDADOR SOCIAL	29,0	27/05/2021	15:30	Ampla concorrência
89	244003	NANCY DE ALBUQUERQUE BARRETO OLIVEIRA	CUIDADOR SOCIAL	29,0	27/05/2021	15:30	Ampla concorrência
90	241770	FABIOLA SANTOS VANTIL	CUIDADOR SOCIAL	29,0	27/05/2021	15:30	Ampla concorrência
10	249930	MAYRA SADER SANTANA	TECNICO EM INFORMATICA	20,0	27/05/2021	15:30	Ampla concorrência
11	245748	LUIZ GUILHERME SANTANA DE LIMA	TECNICO EM INFORMATICA	20,0	27/05/2021	15:30	Ampla concorrência
12	243649	CARMENCITA MESQUITA FERNANDES	TECNICO EM INFORMATICA	20,0	27/05/2021	15:30	Ampla concorrência
13	247710	ANTONIO LUCAS PESSINE DOS SANTOS	TECNICO EM INFORMATICA	20,0	27/05/2021	15:30	Ampla concorrência
14	239894	JONATAS SALVADOR FERREIRA	TECNICO EM INFORMATICA	20,0	27/05/2021	15:30	Ampla concorrência
15	249222	WEMERSON COSTA DA SILVA MACHADO	TECNICO EM INFORMATICA	19,0	27/05/2021	15:30	DEFICIENTE
16	243186	WARLEY DOMINGUES ZUCOLOTO	TECNICO EM INFORMATICA	19,0	27/05/2021	15:30	Ampla concorrência
17	241116	MATEUS LOUZAD PESSANHA	TECNICO EM INFORMATICA	19,0	27/05/2021	15:30	Ampla concorrência
40	241217	EMILIANA PIOVEZAN SOPELETTI	FARMACEUTICO	24,0	27/05/2021	16:30	Ampla concorrência
41	248216	KAMILA GOMES MARTINS	FARMACEUTICO	24,0	27/05/2021	16:30	Ampla concorrência
42	244855	GHULLIO CESAR SECCON MENDES	FARMACEUTICO	24,0	27/05/2021	16:30	Ampla concorrência
43	245674	POLIANA DE FÁTIMA DADALTO	FARMACEUTICO	24,0	27/05/2021	16:30	Ampla concorrência
44	249961	SORAYA DAROS PAGANI RAVERA	FARMACEUTICO	24,0	27/05/2021	16:30	Ampla concorrência
45	243677	ARIANE LIMA BORGES VALÉRIO	FARMACEUTICO	17,0	27/05/2021	16:30	Ampla concorrência
46	239090	ANA PAULA CAITEIN BUCKER	FARMACEUTICO	16,0	27/05/2021	16:30	Ampla concorrência
47	242954	CAMILA LUNZ PACIFICO HOMEM BORGES	FARMACEUTICO	16,0	27/05/2021	16:30	Ampla concorrência
48	242963	CINTIA DIAS MACHADO WAMMOCH DA SILVA	FARMACEUTICO	15,0	27/05/2021	16:30	Ampla concorrência
49	243228	CAMILA CARDOZO DE SOUZA PASCHOA	FARMACEUTICO	14,0	27/05/2021	16:30	Ampla concorrência
2	249581	VALMIR VIEIRA DE MIRANDA JÚNIOR	MEDICO DO TRABALHO	44,0	27/05/2021	17:00	DEFICIENTE
38	241629	IRIANI DOS SANTOS THEODORICO	PSICOLOGO	43,0	27/05/2021	17:00	Ampla concorrência
39	244054	KEYTI SANTOS SOUZA	PSICOLOGO	43,0	27/05/2021	17:00	Ampla concorrência
40	239115	FLÁVIA DIAS SCANTAMBURLO	PSICOLOGO	42,0	27/05/2021	17:00	Ampla concorrência
41	247182	LARISSA CORTEZ PINHEIRO	PSICOLOGO	40,0	27/05/2021	17:00	Ampla concorrência
42	238848	RAYANE OLIVEIRA DE CASTRO	PSICOLOGO	39,0	27/05/2021	17:00	Ampla concorrência

Pos.	Inscrição	Nome	Cargo	Pontos	Data	Horário	vaga
43	248248	ANNA CLARA BARBOSA SPINOLA	PSICOLOGO	39,0	27/05/2021	17:00	Ampla concorrência

Cachoeiro de Itapemirim, 25 de maio de 2021.

**LORENA VASQUES SILVEIRA**  
**Secretária Municipal de Administração**

**ANEXO I**  
**5ª Chamada**

**Documentação para admissão do Processo Seletivo**  
**Simplificado Edital nº 001/2021,**

- 1- Comprovante de situação cadastral do CPF do candidato emitido pelo site da Receita Federal <http://idg.receita.fazenda.gov.br/interface/lista-de-servicos/cadastros/cpf/comprovante-de-situacaocadastral-no-cpf>
- 2- Consulta impressa da Qualificação Cadastral emitida pelo site: <https://consultacadastral.inss.gov.br>
- 3- Carteira de identidade (RG), com número, órgão expedidor e data de expedição ou outro documento que contenha todos os dados do RG citados neste inciso (data de expedição do RG, nº do RG e órgão expedidor do RG)
- 4- Certidão de quitação eleitoral: <http://www.tse.jus.br/eleitor/servicos/certidoes/certidao-de-quitacao-eleitoral>
- 5- CTPS (Carteira de trabalho e Previdência Social) onde conste fotografia, número/série, data de expedição, filiação, local de nascimento e página de contrato do primeiro emprego, mesmo que não tenha registro, ou CTPS DIGITAL conforme modelo novo emitido pela Secretaria do Trabalho do Ministério da Economia
- 6- Extrato do PIS/PASEP emitido pelo banco: PIS – Caixa Econômica Federal ou PASEP – Banco do Brasil, para candidatos já inscritos nos referidos programas
- 7- Certificado de Reservista ou de Dispensa de Incorporação, em caso de candidato brasileiro do sexo masculino
- 8- Extrato CNIS (Cadastro Nacional de Informações Sociais) emitido pelo site do INSS <https://www.inss.gov.br/servicos-do-inss/extrato-de-vinculos-e-contribuicoes-a-previdencia/>
- 9- Comprovante de inscrição do Processo Seletivo (emitido após confirmação da inscrição e enviada por e-mail)
- 10- Comprovante de escolaridade (diploma ou histórico escolar) ou declaração da instituição de ensino
- 11- Curso de Informática no mínimo de 40 horas para cargo de AGENTE ADMINISTRATIVO
- 12- Curso de cuidador de crianças, idosos e/ou pessoas com deficiência no mínimo de 40 horas para cargo de CUIDADOR SOCIAL
- 13- CNH categoria D ou superior (E) para cargo de MOTORISTA
- 14- Curso de transporte de passageiros para cargo de MOTORISTA
- 15- CNH categoria C ou superior (D ou E) para cargo de OPERADOR DE MÁQUINAS E VEÍCULOS ESPECIAIS
- 16- Carteira de filiação ao conselho de classe
- 17- Certidão de regularidade junto ao conselho de classe
- 18- Declaração de tempo de serviço na função pleiteada, exceto o tempo de serviço prestado na Prefeitura Municipal de Cachoeiro de Itapemirim, que será contabilizado automaticamente
- 19- Títulos na função pleiteada
- 20- Certidão de antecedentes criminais, disponível no site: <http://ssp.sesp.es.gov.br/rgantecedentes/xhtml/pesquisaantecedentes.jsf> ou no site da Polícia Civil do Estado onde o candidato tem naturalidade
- 21- Certidão negativa criminal do TJ-ES 2ª instância disponível no site: <https://sistemas.tjes.jus.br/certidaonegativa/sistemas/>

certidao/CERTIDAOPESQUISA.cfm ou no site do Tribunal de Justiça do Estado onde o candidato tem naturalidade

22- Certidão negativa criminal na justiça federal: [http://portal.trf2.jus.br/certidao/emissao\\_cert.asp](http://portal.trf2.jus.br/certidao/emissao_cert.asp)

23- Certidão de Improbidade Administrativa>Esfera: Todos – Tipo de Pessoa: Física: [http://www.cnj.jus.br/improbidade\\_adm/consultar\\_requerido.php](http://www.cnj.jus.br/improbidade_adm/consultar_requerido.php)

24- Comprovante de residência (conta de água, luz ou telefone)

25- 01 (uma) fotografia 3x4 recente

26- CPF do cônjuge, se o candidato(a) for casado(a)

27- CPF dos dependentes

28- Certidão de Nascimento dos dependentes

29- Comprovante de estado civil (Certidão de Nascimento ou Certidão de Casamento);

30- Declaração de acúmulo de cargo disponível no Anexo IV do Edital (devidamente preenchida)

31- Declaração de relação de dependentes disponível no Anexo V do Edital (devidamente preenchida)

32- Declaração de grau de parentesco disponível no Anexo VI do Edital (devidamente preenchida)

33- Declaração de bens disponível no Anexo VII do Edital (devidamente preenchida)

**PROCESSO SELETIVO SIMPLIFICADO – Nº 1/2021  
CHAMADA PARA CONFERÊNCIA DE  
DOCUMENTAÇÃO  
6ª CHAMADA**

A Secretária Municipal de Administração, no uso de suas atribuições, **CONVOCA** os candidatos classificados no Processo Seletivo Simplificado nº 1/2021 da Prefeitura Municipal de Cachoeiro de Itapemirim, Estado do Espírito Santo, para fins de **comprovação do tempo de serviço, títulos e documentação pessoal**, conforme item 8 do citado Edital (cuja relação de documentos para entrega consta no Anexo I desta convocação), no dia e horários estipulados neste instrumento de chamada, na sede do auditório da EMEB – Zilma Coelho Pinto, situada à Rua Carlos Fornazier, nº 1, Bairro Ferroviários, nesta cidade.

De acordo com o Item 1.10 do Edital o candidato que não estiver com máscara, conforme preceitua as autoridades sanitárias, não poderá adentrar ao recinto de atendimento e não será atendido, sendo **ELIMINADO** do certame.

A Secretaria Municipal de Administração solicita a todos os candidatos que compareçam tão somente no horário indicado, conforme segue:

Pos.	Inscrição	Nome	Cargo	Pontos	Data	Horário	vaga
100	245775	RIANE PEREIRA ALMEIDA	AUXILIAR ADMINISTRATIVO	42,0	28/05/2021	09:30	Ampla concorrência
101	243787	ELAINE CARNEIRO BASILIO	AUXILIAR ADMINISTRATIVO	42,0	28/05/2021	09:30	Ampla concorrência
102	244538	PAULA BRECIANE BEDIN	AUXILIAR ADMINISTRATIVO	42,0	28/05/2021	09:30	Ampla concorrência
103	239495	FRANCIELLE DE PAULO SILVA	AUXILIAR ADMINISTRATIVO	42,0	28/05/2021	09:30	Ampla concorrência
104	242293	TCEIRIANI MIRANDA	AUXILIAR ADMINISTRATIVO	42,0	28/05/2021	09:30	Ampla concorrência
105	239678	MATHEUS CARDOSO FERREIRA	AUXILIAR ADMINISTRATIVO	42,0	28/05/2021	09:30	Ampla concorrência
106	243333	DALCIELE MARRIEL DA SILVA	AUXILIAR ADMINISTRATIVO	41,0	28/05/2021	09:30	Ampla concorrência
107	240501	GUSTAVO MIGUEL CANDIDO	AUXILIAR ADMINISTRATIVO	41,0	28/05/2021	09:30	Ampla concorrência

Pos.	Inscrição	Nome	Cargo	Pontos	Data	Horário	vaga
108	243306	MIRELLA KARLA SOARES RIBEIRO	AUXILIAR ADMINISTRATIVO	41,0	28/05/2021	09:30	Ampla concorrência
109	238875	ADRIANA SOARES BABISKI	AUXILIAR ADMINISTRATIVO	41,0	28/05/2021	09:30	Ampla concorrência
110	245235	MICHELE RIBEIRO DA SILVA BANDEIRA	AUXILIAR ADMINISTRATIVO	41,0	28/05/2021	09:30	Ampla concorrência
111	245611	EURIDES LUIZ AMARO	AUXILIAR ADMINISTRATIVO	41,0	28/05/2021	09:30	Ampla concorrência
112	249779	VITÓRIA SATOLO VIANA ZAMPILLI	AUXILIAR ADMINISTRATIVO	41,0	28/05/2021	09:30	Ampla concorrência
113	246332	LAÍSA MARTINS DOS SANTOS	AUXILIAR ADMINISTRATIVO	40,0	28/05/2021	09:30	Ampla concorrência
114	249416	JONATAS MOTTA BRUM	AUXILIAR ADMINISTRATIVO	40,0	28/05/2021	09:30	Ampla concorrência
115	240976	GELCEMIR DALVI DE SOUZA NOGUEIRA	AUXILIAR ADMINISTRATIVO	40,0	28/05/2021	09:30	Ampla concorrência
116	248309	NILIO NEVES PINHO	AUXILIAR ADMINISTRATIVO	40,0	28/05/2021	09:30	Ampla concorrência
117	249974	CRISTIANE ROLI GOMES	AUXILIAR ADMINISTRATIVO	40,0	28/05/2021	09:30	Ampla concorrência
118	247303	ALLINE VOLPATO MIRANDA AGRIZZI	AUXILIAR ADMINISTRATIVO	40,0	28/05/2021	09:30	Ampla concorrência
119	239556	JACQUES ANTONIO CONTARINI PEREIRA	AUXILIAR ADMINISTRATIVO	40,0	28/05/2021	09:30	Ampla concorrência
120	240288	ELIZABETH FLAVIA VIANA DE OLIVEIRA	AUXILIAR ADMINISTRATIVO	40,0	28/05/2021	10:00	Ampla concorrência
121	241652	MARCÍLIA CRISTINA COSTALONGA	AUXILIAR ADMINISTRATIVO	40,0	28/05/2021	10:00	DEFICIENTE
122	248949	CHELRY BOECHAT MANTUAN PENA	AUXILIAR ADMINISTRATIVO	40,0	28/05/2021	10:00	Ampla concorrência
123	245344	MARCELA MASIOLI DA CUNHA LIMA	AUXILIAR ADMINISTRATIVO	40,0	28/05/2021	10:00	Ampla concorrência
124	249018	ENIVANIA OLIVEIRA DA COSTA JERONIMO	AUXILIAR ADMINISTRATIVO	40,0	28/05/2021	10:00	Ampla concorrência
125	248660	BÁRBARA SECCON DA CRUZ	AUXILIAR ADMINISTRATIVO	40,0	28/05/2021	10:00	Ampla concorrência
126	248264	ANOUSKA SOARES ROSA FERRI	AUXILIAR ADMINISTRATIVO	40,0	28/05/2021	10:00	Ampla concorrência
127	247246	KATIA DE OLIVEIRA BREMIDE	AUXILIAR ADMINISTRATIVO	40,0	28/05/2021	10:00	Ampla concorrência
128	247342	THAMYRES RIBEIRO MEMELLI	AUXILIAR ADMINISTRATIVO	40,0	28/05/2021	10:00	Ampla concorrência
129	243463	BALBINA ARAÚJO PEDROSA	AUXILIAR ADMINISTRATIVO	40,0	28/05/2021	10:00	Ampla concorrência
130	247081	IONARA ROSE CARVALHO MACHADO THOMPSON	AUXILIAR ADMINISTRATIVO	40,0	28/05/2021	10:00	Ampla concorrência
131	248361	NARINÉS MIRANDA NUNES	AUXILIAR ADMINISTRATIVO	40,0	28/05/2021	10:00	Ampla concorrência
132	248327	SANDRA SOUZA SAMPAIO DE ALMEIDA	AUXILIAR ADMINISTRATIVO	39,0	28/05/2021	10:00	Ampla concorrência
133	248766	JOSE BARNIS XAVIER NETO	AUXILIAR ADMINISTRATIVO	39,0	28/05/2021	10:00	Ampla concorrência
134	241687	DOUGLAS ALCEIR DA SILVA DE BRUIM	AUXILIAR ADMINISTRATIVO	39,0	28/05/2021	10:00	Ampla concorrência
135	248110	ROSA MARIA PAULO BARBOZA	AUXILIAR ADMINISTRATIVO	39,0	28/05/2021	10:00	Ampla concorrência
136	242922	MARISE HELENA JUBINI LISBOA	AUXILIAR ADMINISTRATIVO	39,0	28/05/2021	10:00	Ampla concorrência
137	244711	SEBASTIANA DA CONCEIÇÃO DA SILVA POLYERINE	AUXILIAR ADMINISTRATIVO	39,0	28/05/2021	10:00	Ampla concorrência
138	241973	SOLANGE DA SILVA BASILIO	AUXILIAR ADMINISTRATIVO	39,0	28/05/2021	10:00	Ampla concorrência
139	248184	ISABEL DA SILVA MORAES	AUXILIAR ADMINISTRATIVO	39,0	28/05/2021	10:00	Ampla concorrência
140	243568	KARLA RIBEIRO DA SILVA	AUXILIAR ADMINISTRATIVO	39,0	28/05/2021	10:30	Ampla concorrência
141	244528	MARIA APARECIDA DOS SANTOS NASCIMENTO FLORIANO	AUXILIAR ADMINISTRATIVO	39,0	28/05/2021	10:30	Ampla concorrência

Pos.	Inscrição	Nome	Cargo	Pontos	Data	Horário	vaga
142	243040	JULIANE PAZINI MARQUES	AUXILIAR ADMINISTRATIVO	39,0	28/05/2021	10:30	Ampla concorrência
143	245338	NATÁLIA MARTINS DO NASCIMENTO ROCHA	AUXILIAR ADMINISTRATIVO	39,0	28/05/2021	10:30	Ampla concorrência
144	246629	MATHEUS MASTELLA BOTELHO	AUXILIAR ADMINISTRATIVO	39,0	28/05/2021	10:30	Ampla concorrência
145	240473	JOÃO VITOR AMBROSIO PEREIRA	AUXILIAR ADMINISTRATIVO	39,0	28/05/2021	10:30	Ampla concorrência
146	244747	MILLENA BATISTA VIEIRA	AUXILIAR ADMINISTRATIVO	39,0	28/05/2021	10:30	Ampla concorrência
147	241179	ADRIANA APARECIDA BERNABÉ	AUXILIAR ADMINISTRATIVO	39,0	28/05/2021	10:30	DEFICIENTE
148	246353	LUCINEIA ZANGEROLAME NUNES	AUXILIAR ADMINISTRATIVO	39,0	28/05/2021	10:30	DEFICIENTE
149	240236	IVANI ELOI DE BRITO LIMA	AUXILIAR ADMINISTRATIVO	39,0	28/05/2021	10:30	Ampla concorrência
150	244526	JOSÉ AROLDO DOS SANTOS ANTÔNIO	AUXILIAR ADMINISTRATIVO	39,0	28/05/2021	10:30	Ampla concorrência
151	243037	DARLENE BRAZ DOS SANTOS	AUXILIAR ADMINISTRATIVO	39,0	28/05/2021	10:30	Ampla concorrência
152	241080	BRUNA PINHEIRO ATHAYDE DE SOUZA	AUXILIAR ADMINISTRATIVO	39,0	28/05/2021	10:30	Ampla concorrência
153	245561	DÉBORA DA SILVA GONÇALVES	AUXILIAR ADMINISTRATIVO	39,0	28/05/2021	10:30	Ampla concorrência
154	242776	NÍVIA DA SILVA LOUGON	AUXILIAR ADMINISTRATIVO	39,0	28/05/2021	10:30	Ampla concorrência
155	240484	THAIS PIMENTA SALARINI	AUXILIAR ADMINISTRATIVO	39,0	28/05/2021	10:30	Ampla concorrência
156	243729	CARLA CRISTINY MADEIRA DOS SANTOS	AUXILIAR ADMINISTRATIVO	39,0	28/05/2021	10:30	Ampla concorrência
157	240203	DANIELA FARIAS VIAL	AUXILIAR ADMINISTRATIVO	39,0	28/05/2021	10:30	Ampla concorrência
158	249923	MAYRA SADER SANTANA	AUXILIAR ADMINISTRATIVO	39,0	28/05/2021	10:30	Ampla concorrência
159	241599	REIZE GARCIA VENTURA DA SILVA	AUXILIAR ADMINISTRATIVO	39,0	28/05/2021	10:30	Ampla concorrência
160	245084	TATIANA BAHIENSE FREITAS BUSATTO	AUXILIAR ADMINISTRATIVO	39,0	28/05/2021	11:00	Ampla concorrência
161	245442	MICAELA MATOS GREGGIO	AUXILIAR ADMINISTRATIVO	39,0	28/05/2021	11:00	Ampla concorrência
162	243406	SHIRLEY DA SILVA BARROS PENA	AUXILIAR ADMINISTRATIVO	39,0	28/05/2021	11:00	Ampla concorrência
163	242169	PATRICIA BARBOSA BRITHES	AUXILIAR ADMINISTRATIVO	39,0	28/05/2021	11:00	DEFICIENTE
164	243623	RAYANNE SILVA DE CARVALHO	AUXILIAR ADMINISTRATIVO	39,0	28/05/2021	11:00	Ampla concorrência
165	243993	NANCY DE ALBUQUERQUE BARRETO OLIVEIRA	AUXILIAR ADMINISTRATIVO	39,0	28/05/2021	11:00	Ampla concorrência
166	245762	TANIA MARA DUTRA SOROMENHO	AUXILIAR ADMINISTRATIVO	39,0	28/05/2021	11:00	Ampla concorrência
167	246713	SAMUEL SILVA PEREIRA	AUXILIAR ADMINISTRATIVO	39,0	28/05/2021	11:00	Ampla concorrência
168	249753	MARCIANE DALVI	AUXILIAR ADMINISTRATIVO	39,0	28/05/2021	11:00	Ampla concorrência
169	247061	ELIANE DOS SANTOS GIRO ROCHA	AUXILIAR ADMINISTRATIVO	39,0	28/05/2021	11:00	Ampla concorrência
170	249494	MONICA SOARES DE OLIVEIRA	AUXILIAR ADMINISTRATIVO	39,0	28/05/2021	11:00	Ampla concorrência
171	239510	CASTORINA LEAL LIMA DURANTE	AUXILIAR ADMINISTRATIVO	39,0	28/05/2021	11:00	Ampla concorrência
172	245837	PATRICIA DUARTE REZENDE	AUXILIAR ADMINISTRATIVO	39,0	28/05/2021	11:00	Ampla concorrência
173	249141	ELISABETH PICOLI	AUXILIAR ADMINISTRATIVO	39,0	28/05/2021	11:00	Ampla concorrência
174	238897	VAGNER SOUSA RIBEIRO	AUXILIAR ADMINISTRATIVO	39,0	28/05/2021	11:00	Ampla concorrência
175	245472	ANA PAULA ABREU	AUXILIAR ADMINISTRATIVO	39,0	28/05/2021	11:00	Ampla concorrência

Pos.	Inscrição	Nome	Cargo	Pontos	Data	Horário	vaga
176	243617	ROSANA JESUS DA SILVA BARBOSA	AUXILIAR ADMINISTRATIVO	39,0	28/05/2021	11:00	Ampla concorrência
177	240632	GESELLE TIRELO DE SOUZA	AUXILIAR ADMINISTRATIVO	39,0	28/05/2021	11:00	Ampla concorrência
178	241186	GEISEL ALMEIDA DE MATOS DA CRUZ	AUXILIAR ADMINISTRATIVO	39,0	28/05/2021	11:00	Ampla concorrência
179	245877	SAMYR MENDES ABDALA	AUXILIAR ADMINISTRATIVO	39,0	28/05/2021	11:00	Ampla concorrência
180	249127	ELIS PIRES DA COSTA	AUXILIAR ADMINISTRATIVO	39,0	28/05/2021	11:30	Ampla concorrência
181	241589	MILENA QUINTANILHA BRAGA CORDEIRO	AUXILIAR ADMINISTRATIVO	39,0	28/05/2021	11:30	Ampla concorrência
182	241540	EDGAR AMORIM FERNANDES	AUXILIAR ADMINISTRATIVO	39,0	28/05/2021	11:30	Ampla concorrência
183	239763	LÚANA MÊLLA NUNES PEIXOTO	AUXILIAR ADMINISTRATIVO	39,0	28/05/2021	11:30	Ampla concorrência
184	245389	TATIANA FERNANDES DE OLIVEIRA	AUXILIAR ADMINISTRATIVO	39,0	28/05/2021	11:30	Ampla concorrência
185	242319	ADRIANA DEBACKER ESMIDE	AUXILIAR ADMINISTRATIVO	39,0	28/05/2021	11:30	Ampla concorrência
186	239727	VALERIA CAXIAS MOULIN	AUXILIAR ADMINISTRATIVO	39,0	28/05/2021	11:30	Ampla concorrência
187	243504	FALUBIA DE SOUZA FABRES MEDEIRO	AUXILIAR ADMINISTRATIVO	39,0	28/05/2021	11:30	Ampla concorrência
188	249133	IVAN ROCHA MOREIRA	AUXILIAR ADMINISTRATIVO	39,0	28/05/2021	11:30	Ampla concorrência
189	249960	LETICIA SABADINE LEMOS DARDENGO	AUXILIAR ADMINISTRATIVO	39,0	28/05/2021	11:30	Ampla concorrência
190	241158	VERONICA SANTOS RAVERA	AUXILIAR ADMINISTRATIVO	39,0	28/05/2021	11:30	Ampla concorrência
191	246922	JULIANA MALVEIRA RIBEIRO	AUXILIAR ADMINISTRATIVO	39,0	28/05/2021	11:30	Ampla concorrência
192	240139	LUCIENE DE ABREU MELO	AUXILIAR ADMINISTRATIVO	39,0	28/05/2021	11:30	Ampla concorrência
193	249573	GIOVANNA PARADELLA COLODETE	AUXILIAR ADMINISTRATIVO	39,0	28/05/2021	11:30	Ampla concorrência
194	243581	CARLOS ALBERTO CORBELLARI JUNIOR	AUXILIAR ADMINISTRATIVO	39,0	28/05/2021	11:30	Ampla concorrência
195	248999	ADRIANA RODRIGUES BARBOSA PEREIRA	AUXILIAR ADMINISTRATIVO	39,0	28/05/2021	11:30	Ampla concorrência
196	243605	MANOEL PINHEIRO FERREIRA	AUXILIAR ADMINISTRATIVO	39,0	28/05/2021	11:30	Ampla concorrência
197	247912	KEILA APARECIDA FRANZONI DOS SANTOS	AUXILIAR ADMINISTRATIVO	39,0	28/05/2021	11:30	Ampla concorrência
198	242081	FABIOLA LIMA CARVALHO ARMANI	AUXILIAR ADMINISTRATIVO	39,0	28/05/2021	11:30	Ampla concorrência
199	248819	LUDMILA DE CASTRO PIASSI VALADARES	AUXILIAR ADMINISTRATIVO	39,0	28/05/2021	11:30	Ampla concorrência
					28/05/2021		
20	239582	MAURICIO RIBEIRO MACHADO	OPERADOR DE MAQUINAS E VEICULOS ESPECIAIS	30,0	28/05/2021	12:00	DEFICIENTE
21	242739	ANDRE OLIVEIRA DE ALMEIDA	OPERADOR DE MAQUINAS E VEICULOS ESPECIAIS	29,0	28/05/2021	12:00	Ampla concorrência
22	239033	DAMARIS VIEIRA DA SILVA ROCHA GONÇALVES	OPERADOR DE MAQUINAS E VEICULOS ESPECIAIS	29,0	28/05/2021	12:00	Ampla concorrência
23	239929	TIAGO DE SOUZA LIMA	OPERADOR DE MAQUINAS E VEICULOS ESPECIAIS	29,0	28/05/2021	12:00	Ampla concorrência
24	245293	MAICON BRISON PEÇANHA	OPERADOR DE MAQUINAS E VEICULOS ESPECIAIS	29,0	28/05/2021	12:00	Ampla concorrência
25	240052	FABIO ALMEIDA	OPERADOR DE MAQUINAS E VEICULOS ESPECIAIS	28,0	28/05/2021	12:00	Ampla concorrência
26	246824	JOSE CARLOS JARDIM FILHO	OPERADOR DE MAQUINAS E VEICULOS ESPECIAIS	27,0	28/05/2021	12:00	Ampla concorrência
					28/05/2021		
58	247699	ALINE GARRUTH PEDROTI	AGENTE ADMINISTRATIVO	44,0	28/05/2021	13:30	Ampla concorrência

Pos.	Inscrição	Nome	Cargo	Pontos	Data	Horário	vaga
60	242583	MONICK FABIANO ALVES	AGENTE ADMINISTRATIVO	44.0	28/05/2021	13:30	DEFICIENTE
61	243672	ERICK SIMOES DE ANDRADE	AGENTE ADMINISTRATIVO	44.0	28/05/2021	13:30	Ampla concorrência
62	242021	LUANNE VEIGA VITÓRIO	AGENTE ADMINISTRATIVO	44.0	28/05/2021	13:30	Ampla concorrência
63	249171	NILVA MONTEIRO	AGENTE ADMINISTRATIVO	44.0	28/05/2021	13:30	Ampla concorrência
64	239744	CARLOS GILMAR DE OLIVEIRA BRUM	AGENTE ADMINISTRATIVO	44.0	28/05/2021	13:30	Ampla concorrência
65	238849	RODRIGO GONÇALVES PELAGES	AGENTE ADMINISTRATIVO	44.0	28/05/2021	13:30	Ampla concorrência
66	243955	ISABELLA CRISTINA ROCHA LIMA	AGENTE ADMINISTRATIVO	44.0	28/05/2021	13:30	Ampla concorrência
67	247426	NELLY GOMES DE SOUZA	AGENTE ADMINISTRATIVO	44.0	28/05/2021	13:30	Ampla concorrência
68	244495	DANIEL LOURENÇO GUIDINELLI BARBOSA	AGENTE ADMINISTRATIVO	44.0	28/05/2021	13:30	Ampla concorrência
69	244772	VINICIUS MIRANDA TASSINARI	AGENTE ADMINISTRATIVO	44.0	28/05/2021	13:30	Ampla concorrência
70	246716	MAJARA ALVES ADAME	AGENTE ADMINISTRATIVO	44.0	28/05/2021	13:30	Ampla concorrência
71	248751	FERNANDA TASSINARÉ CARETTA	AGENTE ADMINISTRATIVO	44.0	28/05/2021	13:30	Ampla concorrência
72	248274	MIDIÁ DOS PASSOS DOS SANTOS	AGENTE ADMINISTRATIVO	44.0	28/05/2021	13:30	Ampla concorrência
73	246989	ZELMA DA SILVA RAMOS	AGENTE ADMINISTRATIVO	44.0	28/05/2021	13:30	Ampla concorrência
74	247362	FRANCIELLE DE PAULO SILVA	AGENTE ADMINISTRATIVO	44.0	28/05/2021	13:30	Ampla concorrência
75	242946	NATALIA DE JESUS GABRIEL	AGENTE ADMINISTRATIVO	44.0	28/05/2021	13:30	Ampla concorrência
76	245574	BRUNA OLIVEIRA COSTA	AGENTE ADMINISTRATIVO	43.0	28/05/2021	13:30	Ampla concorrência
77	248836	RUBERLAN DOS SANTOS SOUZA	AGENTE ADMINISTRATIVO	43.0	28/05/2021	13:30	Ampla concorrência
78	241694	ANDERLENE GASPAR DA SILVA CARVALHO	AGENTE ADMINISTRATIVO	43.0	28/05/2021	13:30	Ampla concorrência
79	247915	NADIA SANTOS CARVALHO BARBOSA	AGENTE ADMINISTRATIVO	43.0	28/05/2021	14:00	Ampla concorrência
80	249877	ELIANE MARTINS ESTEVES	AGENTE ADMINISTRATIVO	43.0	28/05/2021	14:00	Ampla concorrência
81	241319	BRUNO PRATES DE SOUZA	AGENTE ADMINISTRATIVO	43.0	28/05/2021	14:00	Ampla concorrência
82	247692	SOLANGE APARECIDA DE SOUZA MAGANHA PEREIRA	AGENTE ADMINISTRATIVO	43.0	28/05/2021	14:00	Ampla concorrência
83	240746	JOELSON GONÇALVES FERNANDES	AGENTE ADMINISTRATIVO	43.0	28/05/2021	14:00	Ampla concorrência
84	246869	DAMIANA LIMA CALADO	AGENTE ADMINISTRATIVO	43.0	28/05/2021	14:00	Ampla concorrência
85	239423	ANDRE FRICO GAWA	AGENTE ADMINISTRATIVO	43.0	28/05/2021	14:00	DEFICIENTE
86	239608	FABIANA DA COSTA LOURENÇO	AGENTE ADMINISTRATIVO	43.0	28/05/2021	14:00	Ampla concorrência
87	243391	SABRYNI OLIVEIRA PEREIRA	AGENTE ADMINISTRATIVO	43.0	28/05/2021	14:00	Ampla concorrência
88	239634	NATHALIA VASCONCELOS DE ASSIS	AGENTE ADMINISTRATIVO	43.0	28/05/2021	14:00	Ampla concorrência
89	239837	LARISSA DE PAULA LYRA	AGENTE ADMINISTRATIVO	43.0	28/05/2021	14:00	Ampla concorrência
90	245667	ROSIANE MALVINA DA SILVA COELHO	AGENTE ADMINISTRATIVO	43.0	28/05/2021	14:00	Ampla concorrência
91	243022	FABIOLA CADERONE NADAIA DE ABREU	AGENTE ADMINISTRATIVO	43.0	28/05/2021	14:00	Ampla concorrência
92	245642	KAROLINY ALVES BRANDÃO	AGENTE ADMINISTRATIVO	43.0	28/05/2021	14:00	Ampla concorrência
93	246699	JOSIANE DE JESUS DIAS RODRIGUES	AGENTE ADMINISTRATIVO	42.0	28/05/2021	14:00	Ampla concorrência

Pos.	Inscrição	Nome	Cargo	Pontos	Data	Horário	vaga
94	248870	STEPHAN BABISKI SANTOS	AGENTE ADMINISTRATIVO	42.0	28/05/2021	14:00	Ampla concorrência
95	248792	GLAUCIELI HARTUIQ TOSE	AGENTE ADMINISTRATIVO	42.0	28/05/2021	14:00	Ampla concorrência
96	240202	CLARICE PORTO VANTIL	AGENTE ADMINISTRATIVO	42.0	28/05/2021	14:00	Ampla concorrência
97	247051	MARILENE EDUARDO FRANCISCO	AGENTE ADMINISTRATIVO	42.0	28/05/2021	14:00	Ampla concorrência
98	247899	FRANCISCO ATHAYDE VELOSO	AGENTE ADMINISTRATIVO	42.0	28/05/2021	14:00	Ampla concorrência
99	244427	MARIA APARECIDA MOREIRA FARIA	AGENTE ADMINISTRATIVO	42.0	28/05/2021	14:30	Ampla concorrência
100	244840	MARIA CRISTINA MACHADO	AGENTE ADMINISTRATIVO	42.0	28/05/2021	14:30	Ampla concorrência
101	249524	ELIZABETH FLAVIA VIANA DE OLIVEIRA	AGENTE ADMINISTRATIVO	42.0	28/05/2021	14:30	Ampla concorrência
102	239268	SUZE HELENA PEREIRA VICENTE ANDREZA	AGENTE ADMINISTRATIVO	42.0	28/05/2021	14:30	Ampla concorrência
103	241706	ANTONIO MARCOS RIBEIRO DE OLIVEIRA	AGENTE ADMINISTRATIVO	42.0	28/05/2021	14:30	Ampla concorrência
104	239067	FABIANO LOPES HENRIQUES	AGENTE ADMINISTRATIVO	42.0	28/05/2021	14:30	Ampla concorrência
105	241561	WESLEY LOPES GALLON	AGENTE ADMINISTRATIVO	42.0	28/05/2021	14:30	Ampla concorrência
106	249919	ALINE RAMOS DOS ANJOS	AGENTE ADMINISTRATIVO	42.0	28/05/2021	14:30	Ampla concorrência
107	248729	MARIA REGINA CARDOSO DOS SANTOS DE OLIVEIRA	AGENTE ADMINISTRATIVO	42.0	28/05/2021	14:30	Ampla concorrência
108	240311	ADRIANA PATTA RIBEIRO DA CONCEIÇÃO	AGENTE ADMINISTRATIVO	42.0	28/05/2021	14:30	Ampla concorrência
109	247496	WELLINGTON COSME ANDRELINO	AGENTE ADMINISTRATIVO	42.0	28/05/2021	14:30	Ampla concorrência
110	249741	PRISCILA DE OLIVEIRA MARTINS	AGENTE ADMINISTRATIVO	42.0	28/05/2021	14:30	Ampla concorrência
111	245435	PAULO ANTONIO DEODORO	AGENTE ADMINISTRATIVO	42.0	28/05/2021	14:30	Ampla concorrência
112	244728	RUMENIGGE CARRIÇO GOMES	AGENTE ADMINISTRATIVO	42.0	28/05/2021	14:30	Ampla concorrência
113	249922	LISARB CALLEGARIO VIALI	AGENTE ADMINISTRATIVO	42.0	28/05/2021	14:30	Ampla concorrência
114	240179	WILLIAM COLODETTI DALVI	AGENTE ADMINISTRATIVO	42.0	28/05/2021	14:30	Ampla concorrência
115	248557	DAIANE DE CÁSSIA GOMES MARTINS	AGENTE ADMINISTRATIVO	42.0	28/05/2021	14:30	Ampla concorrência
116	241409	DEISY LEAL F. DE PAULO	AGENTE ADMINISTRATIVO	42.0	28/05/2021	14:30	Ampla concorrência
117	239027	FELIPE DA SILVA SANTOS	AGENTE ADMINISTRATIVO	42.0	28/05/2021	14:30	Ampla concorrência
118	243332	DANIELLE FRANCO ESPOADOR	AGENTE ADMINISTRATIVO	42.0	28/05/2021	14:30	Ampla concorrência
119	244047	WANDERSON DA CRUZ	AGENTE ADMINISTRATIVO	42.0	28/05/2021	15:00	Ampla concorrência
120	240726	MARTA MIRANDA BARBOZA	AGENTE ADMINISTRATIVO	42.0	28/05/2021	15:00	Ampla concorrência
121	249928	PATRICIA DE SOUZA ROCHA SANTOS	AGENTE ADMINISTRATIVO	42.0	28/05/2021	15:00	Ampla concorrência
122	249384	SAMIRA POLEGARIO DE OLIVEIRA	AGENTE ADMINISTRATIVO	42.0	28/05/2021	15:00	Ampla concorrência
123	238990	LUANA DOS SANTOS CANDIDO LEMOS	AGENTE ADMINISTRATIVO	42.0	28/05/2021	15:00	DEFICIENTE
124	246153	WESLEY CORDEIRO FIORI	AGENTE ADMINISTRATIVO	42.0	28/05/2021	15:00	Ampla concorrência
125	245782	RIANE PEREIRA ALMEIDA	AGENTE ADMINISTRATIVO	42.0	28/05/2021	15:00	Ampla concorrência
126	246814	JOSIVELTON DA SILVA PEREIRA	AGENTE ADMINISTRATIVO	42.0	28/05/2021	15:00	Ampla concorrência
127	244183	JHENNIFER CERQUEIRA	AGENTE ADMINISTRATIVO	42.0	28/05/2021	15:00	Ampla concorrência

Pos.	Inscrição	Nome	Cargo	Pontos	Data	Horário	vaga
128	240089	JOYCE PERES JACINTO	AGENTE ADMINISTRATIVO	42,0	28/05/2021	15:00	Ampla concorrência
2	247824	MAURO ROBERTO RANGEL DA SILVA	TECNICO EM SEGURANCA DO TRABALHO	44,0	28/05/2021	15:00	Ampla concorrência
24	246902	VANIA DE JESUS SOUZA ARRUDA	PROFESSOR (PEB-D) - PEDAGOGO	49,0	28/05/2021	15:00	Ampla concorrência
25	243703	DELIANA VITORACI MERIGUETE SEZINI	PROFESSOR (PEB-D) - PEDAGOGO	49,0	28/05/2021	15:00	Ampla concorrência
26	242917	GABRIELA VIEIRA DE OLIVEIRA PIOVEZAN	PROFESSOR (PEB-D) - PEDAGOGO	49,0	28/05/2021	15:00	Ampla concorrência
27	241181	SUELLEN SANTOS RAINHA ALVES	PROFESSOR (PEB-D) - PEDAGOGO	49,0	28/05/2021	15:00	Ampla concorrência
28	243779	JUNIA DA SILVA CARDA	PROFESSOR (PEB-D) - PEDAGOGO	49,0	28/05/2021	15:00	Ampla concorrência
29	242990	SÉRGIO DA SILVA GIRI	PROFESSOR (PEB-D) - PEDAGOGO	49,0	28/05/2021	15:00	Ampla concorrência
30	242952	NATALIA DE JESUS GABRIEL	PROFESSOR (PEB-D) - PEDAGOGO	49,0	28/05/2021	15:00	Ampla concorrência
31	244130	CAROLINE MOZER ZUCOLOTO MARIN	PROFESSOR (PEB-D) - PEDAGOGO	49,0	28/05/2021	15:00	Ampla concorrência
32	240500	ADINELMA SARRIA FERREIRA	PROFESSOR (PEB-D) - PEDAGOGO	48,0	28/05/2021	15:00	Ampla concorrência
33	247841	MAGNA MAGALHAES	PROFESSOR (PEB-D) - PEDAGOGO	48,0	28/05/2021	15:30	Ampla concorrência
34	243254	LARA DE MORAES GREGGIO	PROFESSOR (PEB-D) - PEDAGOGO	48,0	28/05/2021	15:30	Ampla concorrência
35	247388	ADRIANA VIANA TAVES DIAS FAGUNDES	PROFESSOR (PEB-D) - PEDAGOGO	48,0	28/05/2021	15:30	Ampla concorrência
36	248697	EMILIANE PÁ GARCIA ALMEIDA	PROFESSOR (PEB-D) - PEDAGOGO	48,0	28/05/2021	15:30	Ampla concorrência
37	240302	MARCIA CASAQUEVITE NICOLA DE ALMEIDA	PROFESSOR (PEB-D) - PEDAGOGO	47,0	28/05/2021	15:30	Ampla concorrência
38	244429	JACQUES ANTONIO CONTARINI PEREIRA	PROFESSOR (PEB-D) - PEDAGOGO	47,0	28/05/2021	15:30	Ampla concorrência
39	242998	RENATA MACHADO GOMES SILVA	PROFESSOR (PEB-D) - PEDAGOGO	47,0	28/05/2021	15:30	Ampla concorrência
40	244022	PATRICIA DOS SANTOS CHAGAS	PROFESSOR (PEB-D) - PEDAGOGO	46,0	28/05/2021	15:30	Ampla concorrência
41	243033	CLEUDENICE ALVES MARTINS	PROFESSOR (PEB-D) - PEDAGOGO	46,0	28/05/2021	15:30	Ampla concorrência
42	242379	VERA LUCIA ALVES ANDRADE	PROFESSOR (PEB-D) - PEDAGOGO	44,0	28/05/2021	15:30	Ampla concorrência
43	242660	FERNANDA DA SILVA PEREIRA	PROFESSOR (PEB-D) - PEDAGOGO	44,0	28/05/2021	15:30	Ampla concorrência
65	247713	CRISTIANE DA HORA ROCHA	ENFERMEIRO DA FAMILIA	49,0	28/05/2021	15:30	Ampla concorrência
66	246333	CATIA CRISTINA LIMA TEIXEIRA VIONET	ENFERMEIRO DA FAMILIA	49,0	28/05/2021	15:30	Ampla concorrência
67	242496	ELISABETE LÁZARA DE SOUZA VALLI	ENFERMEIRO DA FAMILIA	49,0	28/05/2021	15:30	Ampla concorrência
68	247892	ROSELI DE ALMEIDA MARDEGAN	ENFERMEIRO DA FAMILIA	49,0	28/05/2021	15:30	Ampla concorrência
73	244510	UBALDO DE OLIVEIRA CARDOSO JUNIOR	ENFERMEIRO	29,0	28/05/2021	15:30	Ampla concorrência
74	248714	GUSTAVO ROSA CORREIA	ENFERMEIRO	29,0	28/05/2021	15:30	Ampla concorrência
75	247410	DANIELLEBRAGANÇA FILGUEIRAS	ENFERMEIRO	29,0	28/05/2021	15:30	Ampla concorrência
76	249785	EDUARDO PONTES ARAUJO	ENFERMEIRO	29,0	28/05/2021	15:30	Ampla concorrência

Pos.	Inscrição	Nome	Cargo	Pontos	Data	Horário	vaga
77	246987	ELIANE CARDOSO RANGEL	ENFERMEIRO	29,0	28/05/2021	15:30	Ampla concorrência
79	241199	PAOLA BELLO TEIXEIRA	ENFERMEIRO	29,0	28/05/2021	16:00	Ampla concorrência
80	246139	SILVANA AFONSO LOPES	ENFERMEIRO	28,0	28/05/2021	16:00	Ampla concorrência
81	246501	MARCELO RODRIGUES DE PAIVA	ENFERMEIRO	27,0	28/05/2021	16:00	Ampla concorrência
82	243132	ALZENI VENTURAPAUOLA	ENFERMEIRO	26,0	28/05/2021	16:00	Ampla concorrência
83	244941	LUANA VIANA DE AQUINO MERCIER	ENFERMEIRO	26,0	28/05/2021	16:00	Ampla concorrência
84	248649	RODRIGO PEREIRA COSTA	ENFERMEIRO	26,0	28/05/2021	16:00	Ampla concorrência
85	242629	VERONICA LIMA DOS SANTOS	ENFERMEIRO	26,0	28/05/2021	16:00	Ampla concorrência
86	245116	EDGARD MALHEIROS LOUZADA	ENFERMEIRO	26,0	28/05/2021	16:00	Ampla concorrência
87	241340	JULIANA DE LIMA GOMES	ENFERMEIRO	26,0	28/05/2021	16:00	Ampla concorrência
88	242525	KAROLINE OLIVEIRA SANTOS	ENFERMEIRO	26,0	28/05/2021	16:00	Ampla concorrência
89	247169	FLAVIA GAVA	ENFERMEIRO	25,0	28/05/2021	16:00	Ampla concorrência
90	243691	GIRLANE AFFONSO DA SILVA	ENFERMEIRO	25,0	28/05/2021	16:00	Ampla concorrência
91	241439	ELISANGELA SOARES LINHARES	ENFERMEIRO	25,0	28/05/2021	16:00	Ampla concorrência
92	249237	RAQUEL GUIMARAES RIBEIRO DE CASTRO	ENFERMEIRO	25,0	28/05/2021	16:00	Ampla concorrência
93	244591	ROZELANE OLIVEIRA VENTURA DA SILVA	ENFERMEIRO	24,0	28/05/2021	16:00	Ampla concorrência
94	247639	ADEIR RODRIGUES BRAGANCA	ENFERMEIRO	24,0	28/05/2021	16:00	Ampla concorrência
95	244610	GUILHERME VIANA POLASTRELLI	ENFERMEIRO	24,0	28/05/2021	16:00	Ampla concorrência
96	243387	GEOVANA COSTA GUALANDI	ENFERMEIRO	24,0	28/05/2021	16:00	Ampla concorrência
97	243514	MARINELSON PAULO ALVES	ENFERMEIRO	24,0	28/05/2021	16:00	Ampla concorrência
98	249340	CELMA LUCIA MARCHIORI	ENFERMEIRO	24,0	28/05/2021	16:00	Ampla concorrência
99	244399	ADRIELI MIRIAN TAVARES LENZ	ENFERMEIRO	24,0	28/05/2021	16:30	Ampla concorrência
100	248769	HELLEN KELLY ZAMPILLI RAIMUNDO	ENFERMEIRO	24,0	28/05/2021	16:30	Ampla concorrência
101	241712	MAYARA INGRIDY BOTELHO RODRIGUES DEMENEZES	ENFERMEIRO	24,0	28/05/2021	16:30	Ampla concorrência
102	248284	AMANDA MANGEFESTE MIRANDA	ENFERMEIRO	24,0	28/05/2021	16:30	Ampla concorrência
103	243645	GESSICA DO NASCIMENTO	ENFERMEIRO	24,0	28/05/2021	16:30	Ampla concorrência
104	245787	POLYANA VARGAS DE ALMEIDA	ENFERMEIRO	21,0	28/05/2021	16:30	Ampla concorrência
105	243233	FERNANDA LUCIANO PEREIRA	ENFERMEIRO	20,0	28/05/2021	16:30	Ampla concorrência
106	243625	LIDUINA MARIA COGO GOMES	ENFERMEIRO	20,0	28/05/2021	16:30	Ampla concorrência
107	238966	JÉSSICA FERNANDES DA SILVA	ENFERMEIRO	19,0	28/05/2021	16:30	Ampla concorrência
108	241604	ANA CLÁUDIA DE SOUZA VARGAS	ENFERMEIRO	16,0	28/05/2021	16:30	Ampla concorrência
109	248748	LAURA SERAFIM DE SOUZA	ENFERMEIRO	16,0	28/05/2021	16:30	Ampla concorrência
110	242365	VALERIA GASPARI	ENFERMEIRO	15,0	28/05/2021	16:30	Ampla concorrência
111	241905	LUCIANA DE PAULA AZEVEDO	ENFERMEIRO	14,0	28/05/2021	16:30	Ampla concorrência

Pos.	Inscrição	Nome	Cargo	Pontos	Data	Horário	vaga
112	246397	JOSÂNGELA DOS SANTOS DE SOUZA DA COSTA	ENFERMEIRO	13,0	28/05/2021	16:30	Ampla concorrência
113	247025	BRUNA DA SILVA ZANGIROLAME	ENFERMEIRO	13,0	28/05/2021	16:30	Ampla concorrência

Cachoeiro de Itapemirim, 25 de maio de 2021.

**LORENA VASQUES SILVEIRA**  
Secretária Municipal de Administração

**ANEXO I**  
6ª Chamada

**Documentação para admissão do Processo Seletivo**  
Simplificado Edital nº 001/2021,

- 1- Comprovante de situação cadastral do CPF do candidato emitido pelo site da Receita Federal <http://idg.receita.fazenda.gov.br/interface/lista-de-servicos/cadastros/cpf/comprovante-de-situacaocadastral-no-cpf>
- 2- Consulta impressa da Qualificação Cadastral emitida pelo site: <https://consultacadastral.inss.gov.br>
- 3- Carteira de identidade (RG), com número, órgão expedidor e data de expedição ou outro documento que contenha todos os dados do RG citados neste inciso (data de expedição do RG, nº do RG e órgão expedidor do RG)
- 4- Certidão de quitação eleitoral: <http://www.tse.jus.br/eleitor/servicos/certidoes/certidao-de-quitacao-eleitoral>
- 5- CTPS (Carteira de trabalho e Previdência Social) onde conste fotografia, número/série, data de expedição, filiação, local de nascimento e página de contrato do primeiro emprego, mesmo que não tenha registro, ou CTPS DIGITAL conforme modelo novo emitido pela Secretaria do Trabalho do Ministério da Economia
- 6- Extrato do PIS/PASEP emitido pelo banco: PIS – Caixa Econômica Federal ou PASEP – Banco do Brasil, para candidatos já inscritos nos referidos programas
- 7- Certificado de Reservista ou de Dispensa de Incorporação, em caso de candidato brasileiro do sexo masculino
- 8- Extrato CNIS (Cadastro Nacional de Informações Sociais) emitido pelo site do INSS <https://www.inss.gov.br/servicos-do-inss/extrato-de-vinculos-e-contribuicoes-a-previdencia/>
- 9- Comprovante de inscrição do Processo Seletivo (emitido após confirmação da inscrição e enviada por e-mail)
- 10- Comprovante de escolaridade (diploma ou histórico escolar) ou declaração da instituição de ensino
- 11- Curso de Informática no mínimo de 40 horas para cargo de AGENTE ADMINISTRATIVO
- 12- Curso de cuidador de crianças, idosos e/ou pessoas com deficiência no mínimo de 40 horas para cargo de CUIDADOR SOCIAL
- 13- CNH categoria D ou superior (E) para cargo de MOTORISTA
- 14- Curso de transporte de passageiros para cargo de MOTORISTA
- 15- CNH categoria C ou superior (D ou E) para cargo de OPERADOR DE MÁQUINAS E VEÍCULOS ESPECIAIS
- 16- Carteira de filiação ao conselho de classe
- 17- Certidão de regularidade junto ao conselho de classe
- 18- Declaração de tempo de serviço na função pleiteada, exceto o tempo de serviço prestado na Prefeitura Municipal de Cachoeiro de Itapemirim, que será contabilizado automaticamente
- 19- Títulos na função pleiteada
- 20- Certidão de antecedentes criminais, disponível no site: <http://ssp.sesp.es.gov.br/rgantecedentes/xhtml/pesquisaantecedentes.jsf> ou no site da Polícia Civil do Estado onde o candidato tem naturalidade

- 21- Certidão negativa criminal do TJ-ES 2ª instância disponível no site: <https://sistemas.tjes.jus.br/certidonegativa/sistemas/certidao/CERTIDAOPESQUISA.cfm> ou no site do Tribunal de Justiça do Estado onde o candidato tem naturalidade
- 22- Certidão negativa criminal na justiça federal: [http://portal.trf2.jus.br/certidao/emissao\\_cert.asp](http://portal.trf2.jus.br/certidao/emissao_cert.asp)
- 23- Certidão de Improbidade Administrativa>Esfera: Todos – Tipo de Pessoa: Física: [http://www.cnj.jus.br/improbidade\\_adm/consultar\\_requerido.php](http://www.cnj.jus.br/improbidade_adm/consultar_requerido.php)
- 24- Comprovante de residência (conta de água, luz ou telefone)
- 25- 01 (uma) fotografia 3x4 recente
- 26- CPF do cônjuge, se o candidato(a) for casado(a)
- 27- CPF dos dependentes
- 28- Certidão de Nascimento dos dependentes
- 29- Comprovante de estado civil (Certidão de Nascimento ou Certidão de Casamento);
- 30- Declaração de acúmulo de cargo disponível no Anexo IV do Edital (devidamente preenchida)
- 31- Declaração de relação de dependentes disponível no Anexo V do Edital (devidamente preenchida)
- 32- Declaração de grau de parentesco disponível no Anexo VI do Edital (devidamente preenchida)
- 33- Declaração de bens disponível no Anexo VII do Edital (devidamente preenchida)

**SECRETARIA MUNICIPAL DE  
CULTURA E TURISMO**

COMTUR – CONSELHO MUNICIPAL DE TURISMO  
(Criado pela Lei Municipal nº 7.594, de 05 de outubro de 2018,  
revogada e reestruturado pela Lei 7.871 de 13 de maio de 2021)

**ATO CONVOCATÓRIO PARA ELEIÇÕES**  
**N.º 001/2021**

CONVOCAÇÃO DO TRADE TURÍSTICO PARA ASSEMBLEIA E ELEIÇÃO DOS CONSELHEIROS REPRESENTANTES DA SOCIEDADE CIVIL PARA COMPOSIÇÃO DO CONSELHO MUNICIPAL DE TURISMO DE CACHOEIRO DE ITAPEMIRIM – COMTUR, BIÊNIO 2021/2023.

1. A Presidente do Conselho Municipal de Turismo de Cachoeiro de Itapemirim e a Secretaria Municipal de Cultura e Turismo – SEMCULT, CONVOCAM o trade turístico cachoeirense para eleição dos membros representantes da sociedade civil que irão compor o Conselho Municipal de Turismo de Cachoeiro de Itapemirim durante o biênio 2021/2023. O pleito acontecerá, de forma virtual, no dia 22 de junho, às 14h, via aplicativo de webconferência.
2. O Conselho Municipal de Turismo – COMTUR está constituído, na forma legal, conforme Lei Municipal nº 7.871 de 13 de maio de 2021, sendo Órgão Colegiado consultivo, deliberativo, normativo e fiscalizador, integrante da estrutura básica da SEMCULT, e deve auxiliar na elaboração, acompanhamento, fiscalização e avaliação das políticas públicas de turismo;
3. A composição do COMTUR está dividida entre membros representantes do Poder Público Municipal – de livre indicação do Poder Executivo – e membros representantes da Sociedade Civil, que serão eleitos conforme regras estabelecidas por este Ato;
4. O trade está dividido em 9 (nove) seguimentos, assim

distribuídos:

- a) Bares e Restaurantes;
- b) Hotéis e Pousadas;
- c) Agências de Viagens e Guias de Turismo;
- d) Circuitos de Turismo Rurais;
- e) Setor de Rochas Ornamentais;
- f) Instituições de Ensino Superior e/ou Profissionalizante;
- g) Sindicatos Rurais;
- h) Entidades Ligadas a Esporte de Aventura e Ecoturismo;
- i) Representantes de Instância de Governança Regional de Turismo.

5. Os integrantes do COMTUR que representam a sociedade civil, titulares e suplentes, serão eleitos, democraticamente, entre seus pares, podendo se inscrever à vaga até dia 21 de junho de 2021 pelo e-mail: turismo.semcult@gmail.com, no seguinte formato: Assunto do e-mail: “Eleições COMTUR 2021”; Corpo do e-mail: Nome completo, telefone com DDD, e-mail e segmento/cadeira/instituição representante a qual pertence, conforme o item 4 desta convocação.”

#### DA INSTAURAÇÃO DA ORDEM DO DIA E PROCEDIMENTOS DE ELEIÇÃO

6. Aberta a sessão virtual, pontualmente, as 14 horas do dia 22 de junho de 2021, e verificada a existência de quorum simples (metade mais um dos conselheiros, atualmente, investidos em seus mandatos), proceder-se-á da seguinte forma:

14h15min – segunda chamada para verificação e estabelecimento de quorum;

14h30min – organização do trade presentes, visando deliberação sobre candidatos;

14:45h – apresentação dos candidatos à assembleia geral e eleição.

7. Cada seguimento do trade descrito nas alíneas do item 4 deverá indicar seus representantes – titulares e suplentes;

8. Nos casos em que o seguimento não chegar a um consenso sobre quem será seu representante, os candidatos, tantos quantos forem, serão anunciados ao público presente de forma virtual. Em votação aberta, os eleitores, já credenciados, proclamarão em voz alta a quem se destina seu voto;

9. Em caso de algum segmento ficar vacante, será estabelecido prazo para escolha posterior;

10. Os candidatos – eleitos por aclamação ou mais bem votados – serão eleitos representantes daquele seguimento e comporão o COMTUR para o biênio 2021/2023;

11. Os membros suplentes deverão comparecer às reuniões ordinárias e extraordinárias, quando houver, e, em caso de ausência do membro titular, atrairão para si direito a voto;

12. Poderão votar os maiores de 16 (dezesseis) anos e candidatar-se os maiores de 18 (dezoito) anos;

13. De todo o ocorrido durante a assembleia será lavrada ata a ser publicada em Diário Oficial do Município.

Cachoeiro de Itapemirim – ES 25 de maio de 2021.

**CARMEN REGIS DIAS CASTEGLIONE**  
Presidente do Conselho Municipal de Turismo

**FERNANDA MARIA MERCHID MARTINS**  
Secretária Municipal de Cultura e Turismo

## SECRETARIA MUNICIPAL DE DESENVOLVIMENTO SOCIAL

CONSELHO MUNICIPAL DOS DIREITOS DA CRIANÇA E  
ADOLESCENTE CONSEMCA

### AVISO DE EDITAL

#### **EDITAL DE CHAMADA PÚBLICA Nº 001/2021 PARA O SERVIÇO DE ATENDIMENTO, PROMOÇÃO, PROTEÇÃO E DEFESA DOS DIREITOS DA CRIANÇA E DO ADOLESCENTE**

SELEÇÃO PÚBLICA DE PROJETOS DAS ORGANIZAÇÕES DA SOCIEDADE CIVIL, REGISTRADAS NO CONSELHO MUNICIPAL DOS DIREITOS DA CRIANÇA E ADOLESCENTE, DE ATENDIMENTO, PROMOÇÃO, PROTEÇÃO E DEFESA DOS DIREITOS DA CRIANÇA E DO ADOLESCENTE DO MUNICÍPIO DE CACHOEIRO DE ITAPEMIRIM PARA COFINANCIAMENTO COM RECURSOS DO FUNDO DA INFÂNCIA E ADOLESCÊNCIA (FIA) ATRAVÉS DA SECRETARIA MUNICIPAL DE DESENVOLVIMENTO SOCIAL.

O Conselho Municipal dos Direitos da Criança e do Adolescente de Cachoeiro de Itapemirim, no uso de suas atribuições previstas pela Lei Federal nº. 8069/1990 e na Lei Municipal nº. 7053/2014, no exercício de sua função deliberativa e controladora das ações da Política de Atendimento dos Direitos da Criança e do Adolescente. RESOLVE:

Estabelecer procedimento e tornar público o Edital de Chamada Pública para Seleção de Projetos a serem cofinanciados com recursos do FIA – Fundo da Infância e Adolescência, que estejam em consonância com as diretrizes da Política Pública da Criança e do Adolescente, conforme deliberação em a reunião ordinária do CONSEMCA, realizada no dia 20 de maio de 2021, bem como, para captação de recurso financeiro, junto às pessoas físicas e jurídicas de forma voluntária e /ou direcionada e depositado na conta-corrente do FIA.

Informações poderão ser solicitadas à Secretaria Executiva dos Conselhos, na Secretaria Municipal de Desenvolvimento Social, através do telefone (28) 3511 2219 ou do Email [conselhos.semdes@gmail.com](mailto:conselhos.semdes@gmail.com)

O Edital na íntegra com informações dos anexos está disponível para consulta no sítio eletrônico da Prefeitura Municipal de Cachoeiro de Itapemirim [www.cachoeiro.es.gov.br](http://www.cachoeiro.es.gov.br), na aba Transparência, Editais, [https://www.cachoeiro.es.gov.br/cp\\_edital/edital-fia-001-2021/](https://www.cachoeiro.es.gov.br/cp_edital/edital-fia-001-2021/)

Cachoeiro de Itapemirim-ES, 25 de maio de 2021.

**CLAUDINÉIA SOARES DEBONA**  
Conselho Municipal dos Direitos da Criança e do Adolescente  
Presidente



**SECRETARIA MUNICIPAL DA FAZENDA****RELATÓRIO RESUMIDO DA EXECUÇÃO ORÇAMENTÁRIA - RREO - 2º BIMESTRE DE 2021**

MUNICÍPIO DE CACHOEIRO DE ITAPEMIRIM - ES										STN/SICONFI
RELATÓRIO RESUMIDO DA EXECUÇÃO ORÇAMENTÁRIA										
BALANÇO ORÇAMENTÁRIO										
ORÇAMENTO FISCAL E DE SEGURIDADE SOCIAL										
2º BIMESTRE DE 2021 - MARÇO A ABRIL DE 2021										
RREO - Anexo I (LRF, Art. 52, inciso I, alíneas "a" e "b" do inciso II e §1º)										Em Reais
Receitas	Previsão Inicial	Previsão Atualizada (a)	Receitas Realizadas			% (c/a)	Saldo (a-c)			
			No Período (b)	% (b/a)	Até o Período (c)					
<b>RECEITAS(EXCETO INTRA-ORÇAMENTÁRIAS) (I)</b>	<b>626.720.947,36</b>	<b>627.209.619,13</b>	<b>86.107.728,40</b>	<b>13,73</b>	<b>159.636.111,86</b>	<b>25,45</b>	<b>467.573.507,27</b>			
RECEITAS CORRENTES	489.362.121,88	489.850.793,65	85.848.213,82	17,53	158.769.822,70	32,41	331.080.970,95			
IMPOSTOS, TAXAS E CONTRIBUIÇÕES DE MELHORIA	93.816.500,00	93.816.500,00	12.368.812,59	13,18	22.915.668,50	24,43	70.900.831,50			
Impostos	85.646.400,00	85.646.400,00	11.075.697,80	12,93	21.245.953,91	24,81	64.400.446,09			
Taxas	8.170.100,00	8.170.100,00	1.293.114,79	15,83	1.669.714,59	20,44	6.500.385,41			
Contribuição De Melhoria										
CONTRIBUIÇÕES	25.135.000,00	25.135.000,00	5.114.836,64	20,35	8.856.760,22	35,24	16.278.239,78			
Contribuições Sociais	12.655.000,00	12.655.000,00	2.662.514,01	21,04	4.077.361,90	32,22	8.577.638,10			
Contribuição Para O Custeio Do Serviço De Iluminação Pública	12.480.000,00	12.480.000,00	2.452.322,63	19,65	4.779.398,32	38,30	7.700.601,68			
RECEITA PATRIMONIAL	30.668.500,00	30.668.500,00	7.386.412,33	24,08	8.460.751,43	27,59	22.207.748,57			
Exploração Do Patrimônio Imobiliário Do Estado	1.031.000,00	1.031.000,00	237.117,09	23,00	451.964,19	43,84	579.035,81			
Valores Mobiliários	26.936.500,00	26.936.500,00	6.660.001,50	24,72	7.027.745,72	26,09	19.908.754,28			
Delegação De Serviços Públicos Mediante Concessão, Permissão, A	2.700.000,00	2.700.000,00	489.293,74	18,12	981.041,52	36,33	1.718.958,48			
Exploração De Recursos Naturais										
Exploração Do Patrimônio Intangível										
Cessão De Direitos										
Demais Receitas Patrimoniais	1.000,00	1.000,00					1.000,00			
RECEITA AGROPECUÁRIA										
RECEITA INDUSTRIAL										
RECEITA DE SERVIÇOS	1.700,00	1.700,00	39,88	2,35	39,88	2,35	1.660,12			
Serviços Administrativos E Comerciais Gerais	1.700,00	1.700,00	39,88	2,35	39,88	2,35	1.660,12			
Serviços E Atividades Referentes À Navegação E Ao Transporte										
Serviços E Atividades Referentes À Saúde										
Serviços E Atividades Financeiras										
Outros Serviços										
TRANSFERÊNCIAS CORRENTES	309.120.718,88	309.609.390,65	59.807.229,17	19,32	115.759.983,96	37,39	193.849.406,69			
Transferências Da União E De Suas Entidades	116.469.384,60	116.469.384,60	19.218.957,84	16,50	42.731.569,70	36,69	73.737.814,90			
Transferências Dos Estados E Do Distrito Federal E De Suas Entida	100.651.334,28	101.140.006,05	20.315.607,12	20,09	36.627.229,86	36,21	64.512.776,19			
Transferências Dos Municípios E De Suas Entidades										
Transferências De Instituições Privadas										
Transferências De Outras Instituições Públicas	92.000.000,00	92.000.000,00	20.272.664,21	22,04	36.401.184,40	39,57	55.598.815,60			
Transferências Do Exterior										
Transferências De Pessoas Físicas										
Transferências Provenientes De Depósitos Não Identificados										
OUTRAS RECEITAS CORRENTES	30.619.703,00	30.619.703,00	1.170.883,21	3,82	2.776.618,71	9,07	27.843.084,29			
Multas Administrativas, Contratuais E Judiciais	2.619.700,00	2.619.700,00	89.622,16	3,42	322.433,21	12,31	2.297.266,79			
Indenizações, Restituições E Ressarcimentos	4.317.900,00	4.317.900,00	443.490,92	10,27	835.434,18	19,35	3.482.465,82			
Bens, Direitos E Valores Incorporados Ao Patrimônio Público										
Demais Receitas Correntes	23.682.103,00	23.682.103,00	637.770,13	2,69	1.618.751,32	6,84	22.063.351,68			
RECEITAS DE CAPITAL	137.358.825,48	137.358.825,48	259.514,58	0,19	866.289,16	0,63	136.492.536,32			
OPERAÇÕES DE CRÉDITO	97.480.000,00	97.480.000,00	259.480,00	0,27	573.220,00	0,59	96.906.780,00			
Operações De Crédito - Mercado Interno	97.480.000,00	97.480.000,00	259.480,00	0,27	573.220,00	0,59	96.906.780,00			
Operações De Crédito - Mercado Externo										
ALIENAÇÃO DE BENS	460.000,00	460.000,00	34,58	0,01	69,16	0,02	459.930,84			
Alienação De Bens Móveis	460.000,00	460.000,00	34,58	0,01	69,16	0,02	459.930,84			
Alienação De Bens Imóveis										
Alienação De Bens Intangíveis										
AMORTIZAÇÃO DE EMPRÉSTIMOS										
TRANSFERÊNCIAS DE CAPITAL	39.417.825,48	39.417.825,48			293.000,00	0,74	39.124.825,48			
Transferências Da União E De Suas Entidades	21.310.094,39	21.310.094,39					21.310.094,39			
Transferências Dos Estados E Do Distrito Federal E De Suas Entida	18.107.731,09	18.107.731,09			293.000,00	1,62	17.814.731,09			
Transferências Dos Municípios E De Suas Entidades										
Transferências De Instituições Privadas										
Transferências De Outras Instituições Públicas										
Transferências Do Exterior										
Transferências De Pessoas Físicas										
Transferências Provenientes De Depósitos Não Identificados										
OUTRAS RECEITAS DE CAPITAL	1.000,00	1.000,00					1.000,00			
Integralização De Capital Social										
Resgate De Títulos Do Tesouro										
Demais Receitas De Capital	1.000,00	1.000,00					1.000,00			
<b>RECEITAS INTRA-ORÇAMENTÁRIAS (II)</b>	<b>43.720.500,00</b>	<b>43.720.500,00</b>	<b>7.416.658,18</b>	<b>16,96</b>	<b>13.236.205,91</b>	<b>30,27</b>	<b>30.484.294,09</b>			
<b>SUBTOTAL DAS RECEITAS (III) = (I + II)</b>	<b>670.441.447,36</b>	<b>670.930.119,13</b>	<b>93.524.386,58</b>	<b>13,94</b>	<b>172.872.317,77</b>	<b>25,77</b>	<b>498.057.801,36</b>			
<b>OPERAÇÕES DE CRÉDITO / REFINANCIAMENTO (IV)</b>										
Operações De Crédito Internas										
Mobiliária										
Contratual										
Operações De Crédito Externas										
Mobiliária										
Contratual										
<b>TOTAL DAS RECEITAS (V) = (III + IV)</b>	<b>670.441.447,36</b>	<b>670.930.119,13</b>	<b>93.524.386,58</b>	<b>13,94</b>	<b>172.872.317,77</b>	<b>25,77</b>	<b>498.057.801,36</b>			
<b>DEFICIT (VI)</b>	<b>-</b>	<b>-</b>	<b>-</b>	<b>-</b>	<b>-</b>	<b>-</b>	<b>-</b>			
<b>TOTAL COM DEFICIT (VII) = (V + VI)</b>	<b>670.441.447,36</b>	<b>670.930.119,13</b>	<b>93.524.386,58</b>	<b>13,94</b>	<b>172.872.317,77</b>	<b>25,77</b>	<b>498.057.801,36</b>			
<b>SALDOS DE EXERCÍCIOS ANTERIORES</b>	<b>-</b>	<b>44.355.086,97</b>	<b>-</b>	<b>-</b>	<b>44.355.086,97</b>	<b>100,00</b>	<b>-</b>			
Recursos Arrecados em Exercícios Anteriores - RPPS	-	44.355.086,97	-	-	44.355.086,97	100,00	-			
Superávit Financeiro Utilizado para Créditos Adicionais	-	44.355.086,97	-	-	44.355.086,97	100,00	-			
<b>DESPESAS</b>	<b>Dotação Inicial (d)</b>	<b>Dotação Atualizada (e)</b>	<b>Despesas Empenhadas</b>		<b>Saldo (g) = (e - f)</b>	<b>Despesas Liquidadas</b>		<b>Saldo (i) = (e - h)</b>	<b>Despesas Pagas Até o Período (j)</b>	
			<b>No Período</b>	<b>Até Período (f)</b>		<b>No Período</b>	<b>Até Período (h)</b>			
<b>DESPESAS(EXCETO INTRA-ORÇAMENTÁRIAS)(VIII)</b>	<b>598.165.370,29</b>	<b>642.870.006,96</b>	<b>77.664.110,27</b>	<b>240.513.359,91</b>	<b>402.356.647,05</b>	<b>72.233.791,67</b>	<b>120.536.257,36</b>	<b>522.333.749,60</b>	<b>117.899.481,80</b>	
DESPESA CORRENTES	444.686.321,26	479.551.810,95	71.627.002,78	226.433.021,46	253.118.789,49	71.439.491,93	119.290.371,40	360.261.439,55	116.653.595,84	
PESSOAL E ENCARGOS SOCIAIS	286.261.030,40	287.497.671,35	36.653.881,01	113.135.010,23	174.362.661,12	43.166.903,50	80.915.042,30	206.582.629,05	78.984.720,36	
JUROS E ENCARGOS DA DÍVIDA	2.515.316,88	2.187.000,00	139.988,66	272.977,21	1.914.022,79	139.988,66	272.977,21	1.914.022,79	272.977,21	
OUTRAS DESPESAS CORRENTES	155.909.973,98	189.867.139,60	34.833.133,11	113.025.034,02	76.842.105,58	28.132.599,77	38.102.351,89	151.764.787,71	37.395.898,27	
DESPESAS DE CAPITAL	148.917.049,03	158.756.196,01	6.037.107,49	14.080.338,45	144.675.857,56	794.299,74	1.245.885,96	157.510.310,05	1.245.885,96	
INVESTIMENTOS	147.090.968,09	156.357.566,01	5.656.617,70	13.338.300,49	143.019.265,52	413.809,95	503.848,00	155.853.718,01	503.848,00	
INVERSÕES FINANCEIRAS	1.700,00	1.630,00			1.630,00			1.630,00		
AMORTIZAÇÃO DE DÍVIDA	1.824.380,94	2.397.000,00	380.489,79	742.037,96	1.654.962,04	380.489,79	742.037,96	1.654.962,04	742.037,96	
RESERVA DOS REGIMES PRÓPRIOS DE PREVIDÊNCIA SOCIAL										
RESERVA DE CONTINGÊNCIA	4.562.000,00	4.562.000,00			4.562.000,00			4.562.000,00		
<b>DESPESAS INTRA-ORÇAMENTÁRIAS (IX)</b>	<b>47.816,077,07</b>	<b>48.794.586,23</b>	<b>8.730.365,57</b>	<b>14.825.999,43</b>	<b>33.968.586,80</b>	<b>8.775.018,69</b>	<b>14.656.346,69</b>	<b>34.138.239,54</b>	<b>13.209.362,30</b>	
<b>SUBTOTAL DAS DESPESAS (X) = (VIII + IX)</b>	<b>645.981.447,36</b>	<b>691.664.593,19</b>	<b>86.394.475,84</b>	<b>255.339.359,34</b>	<b>436.325.233,85</b>	<b>81.008.810,36</b>	<b>135.192.604,05</b>	<b>556.471.989,14</b>	<b>131.108.844,10</b>	
<b>AMORTIZAÇÃO DA DÍVIDA / REFINANCIAMENTO (XI)</b>										
Amortização da Dívida Interna										
Dívida Mobiliária										
Dívida Contratual										
Amortização da Dívida Externa										
Dívida Mobiliária										
Dívida Contratual										
<b>TOTAL DAS DESPESAS (XII) = (X + XI)</b>	<b>645.981.447,36</b>	<b>691.664.593,19</b>	<b>86.394.475,84</b>	<b>255.339.359,34</b>	<b>436.325.233,85</b>	<b>81.008.810,36</b>	<b>135.192.604,05</b>	<b>556.471.989,14</b>	<b>131.108.844,10</b>	
<b>SUPERÁVIT (XIII)</b>	<b>-</b>	<b>-</b>	<b>-</b>	<b>-</b>	<b>-</b>	<b>-</b>	<b>37.679.713,72</b>	<b>-</b>	<b>41.763.473,67</b>	
<b>TOTAL COM SUPERÁVIT (XIV) = (XII + XIII)</b>	<b>645.981.447,36</b>	<b>691.664.593,19</b>	<b>86.394.475,84</b>	<b>255.339.359,34</b>	<b>436.325.233,85</b>	<b>81.008.810,36</b>	<b>172.872.317,77</b>	<b>518.792.275,42</b>	<b>172.872.317,77</b>	
<b>RESERVA DO RPPS</b>	<b>24.460.000,00</b>	<b>24.460.000,00</b>	<b>-</b>	<b>-</b>	<b>-</b>	<b>-</b>	<b>-</b>	<b>24.460.000,00</b>	<b>-</b>	

MUNICÍPIO DE CACHOEIRO DE ITAPEMIRIM - ES RELATÓRIO RESUMIDO DA EXECUÇÃO ORÇAMENTÁRIA BALANÇO ORÇAMENTÁRIO ORÇAMENTO FISCAL E DE SEGURIDADE SOCIAL 2º BIMESTRE DE 2021 - MARÇO A ABRIL DE 2021 RREO - Anexo 1 (LRF, Art. 52, inciso I, alíneas "a" e "b" do inciso II e §1º)							STN/SICONFI	
Em Reais								
Receitas Intra	Previsão Inicial	Previsão Atualizada (a)	Receitas Realizadas			% (c/a)	Saldo (a-c)	
			No Período (b)	%(b/a)	Até o Período (c)			
<b>RECEITAS(INTRA-ORÇAMENTÁRIAS) (II)</b>	<b>43.720.500,00</b>	<b>43.720.500,00</b>	<b>7.416.658,18</b>	<b>16,96</b>	<b>13.236.205,91</b>	<b>30,27</b>	<b>30.484.294,09</b>	
<b>Receitas Correntes</b>	<b>43.720.500,00</b>	<b>43.720.500,00</b>	<b>7.416.658,18</b>	<b>16,96</b>	<b>13.236.205,91</b>	<b>30,27</b>	<b>30.484.294,09</b>	
Impostos, Taxas e Contribuições de Melhoria								
Impostos								
Taxas								
Contribuição de Melhoria								
Contribuições	17.920.000,00	17.920.000,00	3.124.682,96	17,44	4.837.680,74	27,00	13.082.319,26	
Contribuições Sociais	17.920.000,00	17.920.000,00	3.124.682,96	17,44	4.837.680,74	27,00	13.082.319,26	
Contribuição para o Custeio do Serviço de Iluminação Pública								
Receita Patrimonial	300.500,00	300.500,00					300.500,00	
Exploração do Patrimônio Imobiliário do Estado	300.000,00	300.000,00					300.000,00	
Valores Mobiliários	500,00	500,00					500,00	
Delegação de Serviços Públicos Mediante Concessão, Permissão, Auto								
Exploração de Recursos Naturais								
Exploração do Patrimônio Intangível								
Cessão de Direitos								
Demais Receitas Patrimoniais								
Receita Agropecuária								
Receita Industrial								
Receita de Serviços								
Serviços Administrativos e Comerciais Gerais								
Serviços e Atividades Referentes à Navegação e ao Transporte								
Serviços e Atividades Referentes à Saúde								
Serviços e Atividades Financeiras								
Outros Serviços								
Transferências Correntes								
Transferências da União e de suas Entidades								
Transferências dos Estados e do Distrito Federal e de suas Entidades								
Transferências dos Municípios e de suas Entidades								
Transferências de Instituições Privadas								
Transferências de Outras Instituições Públicas								
Transferências do Exterior								
Transferências de Pessoas Físicas								
Transferências Provenientes de Depósitos Não Identificados								
Outras Receitas Correntes	25.500.000,00	25.500.000,00	4.291.975,22	16,83	8.398.525,17	32,94	17.101.474,83	
Multas Administrativas, Contratuais e Judiciais								
Indenizações, Restituições e Ressarcimentos			59.162,99		93.419,57			
Bens, Direitos e Valores Incorporados ao Patrimônio Público								
Demais Receitas Correntes	25.500.000,00	25.500.000,00	4.232.812,23	16,60	8.305.105,60	32,57	17.194.894,40	
<b>Receitas de Capital</b>								
Operações de Crédito								
Operações de Crédito - Mercado Interno								
Operações de Crédito - Mercado Externo								
Alienação de Bens								
Alienação de Bens Móveis								
Alienação de Bens Imóveis								
Alienação de Bens Intangíveis								
Amortização de Empréstimos								
Transferências de Capital								
Transferências da União e de suas Entidades								
Transferências dos Estados e do Distrito Federal e de suas Entidades								
Transferências dos Municípios e de suas Entidades								
Transferências de Instituições Privadas								
Transferências de Outras Instituições Públicas								
Transferências do Exterior								
Transferências de Pessoas Físicas								
Transferências Provenientes de Depósitos Não Identificados								
Outras Receitas de Capital								
Integralização de Capital Social								
Resgate de Títulos do Tesouro								
Demais Receitas de Capital								
Recursos Arrecadados em Exercícios Anteriores								
<b>TOTAL DAS RECEITAS INTRAS</b>	<b>43.720.500,00</b>	<b>43.720.500,00</b>	<b>7.416.658,18</b>	<b>16,96</b>	<b>13.236.205,91</b>	<b>30,27</b>	<b>30.484.294,09</b>	

Despesas Intra	Dotação Inicial (d)	Dotação Atualizada (e)	Despesas Empenhadas		Saldo (g) = (e - f)	Despesas Liquidadas		Saldo (i) = (e - h)	Despesas Pagas Até o Período (j)
			No Período	Até Período (f)		No Período	Até Período (h)		
<b>DESPESAS(INTRA-ORÇAMENTÁRIAS)(IX)</b>	<b>47.816.077,07</b>	<b>48.794.586,23</b>	<b>8.730.365,57</b>	<b>14.825.999,43</b>	<b>33.968.586,80</b>	<b>8.775.018,69</b>	<b>14.656.346,69</b>	<b>34.138.239,54</b>	<b>13.209.362,30</b>
<b>DESPESA CORRENTES</b>	<b>47.816.077,07</b>	<b>48.794.586,23</b>	<b>8.730.365,57</b>	<b>14.825.999,43</b>	<b>33.968.586,80</b>	<b>8.775.018,69</b>	<b>14.656.346,69</b>	<b>34.138.239,54</b>	<b>13.209.362,30</b>
PESSOAL E ENCARGOS SOCIAIS	18.189.977,07	19.018.486,23	4.497.553,34	6.520.893,83	12.497.592,40	4.542.206,46	6.351.241,09	12.667.245,14	4.904.256,70
JUROS E ENCARGOS DA DÍVIDA									
OUTRAS DESPESAS CORRENTES	29.626.100,00	29.776.100,00	4.232.812,23	8.305.105,60	21.470.994,40	4.232.812,23	8.305.105,60	21.470.994,40	8.305.105,60
<b>DESPESAS DE CAPITAL</b>									
INVESTIMENTOS									
INVERSÕES FINANCEIRAS									
AMORTIZAÇÃO DE DÍVIDA									
RESERVA DOS RPPS									
RESERVA DOS REGIMES PRÓPRIOS DE PREVIDÊNCIA SOCIAL									
RESERVA DE CONTINGÊNCIA									
<b>TOTAL DAS DESPESAS INTRAS</b>	<b>47.816.077,07</b>	<b>48.794.586,23</b>	<b>8.730.365,57</b>	<b>14.825.999,43</b>	<b>33.968.586,80</b>	<b>8.775.018,69</b>	<b>14.656.346,69</b>	<b>34.138.239,54</b>	<b>13.209.362,30</b>

FONTE: Sistema de Administração de Finanças Públicas, Unidade Responsável: Secretária Municipal Da Fazenda, Emissão: 19/05/2021 , às 15:08:10

Victor da Silva Coelho  
Prefeito MunicipalMárcio Correa Guedes  
Sec. Mun. da FazendaMylena Gomes Lopes  
Controlador InternoCarlos José Souza Ferreira  
Contador Geral do Município  
CRC-ES 07023/0

Sistema de Administração de Finanças Públicas

Page 3 of 3

E&amp;L Produções de Software LTDA

MUNICÍPIO DE CACHOEIRO DE ITAPEMIRIM - ES RELATÓRIO RESUMIDO DA EXECUÇÃO ORÇAMENTÁRIA DEMONSTRATIVO DA EXECUÇÃO DAS DESPESAS POR FUNÇÃO/SUBFUNÇÃO ORÇAMENTO FISCAL E DE SEGURIDADE SOCIAL 2º BIMESTRE DE 2021 - MARÇO A ABRIL DE 2021 RREO - Anexo 2 (LRF, Art. 52, inciso II, alínea "c")										STN/SICONFI	
FUNÇÃO/SUBFUNÇÃO	Dotação Inicial	Dotação Atualizada (a)	Despesas Empenhadas			Saldo (c) = (a - b)	Despesas Liquidadas			Saldo (e) = (a - d)	
			No Período	Até Período (b)	% (b/total b)		No Período	Até Período (d)	% (d/total d)		
											Em Reais
<b>DESPESAS(EXCETO INTRA-ORÇAMENTÁRIAS) (I)</b>	<b>598.165.370,29</b>	<b>642.870.006,96</b>	<b>77.664.110,27</b>	<b>240.513.359,91</b>	<b>94,19</b>	<b>402.356.647,05</b>	<b>72.233.791,67</b>	<b>120.536.257,36</b>	<b>89,16</b>	<b>522.333.749,60</b>	
<b>LEGISLATIVA</b>	<b>14.165.400,00</b>	<b>14.796.400,00</b>	<b>2.047.642,29</b>	<b>6.827.925,47</b>	<b>2,67</b>	<b>7.968.474,53</b>	<b>2.616.692,85</b>	<b>4.973.387,70</b>	<b>3,68</b>	<b>9.823.012,30</b>	
AÇÃO LEGISLATIVA	14.165.400,00	14.796.400,00	2.047.642,29	6.827.925,47	2,67	7.968.474,53	2.616.692,85	4.973.387,70	3,68	9.823.012,30	
<b>ADMINISTRAÇÃO</b>	<b>76.927.457,40</b>	<b>86.914.342,50</b>	<b>16.968.948,83</b>	<b>34.757.669,31</b>	<b>13,61</b>	<b>52.156.673,19</b>	<b>11.225.985,31</b>	<b>18.167.519,01</b>	<b>13,44</b>	<b>68.746.823,49</b>	
DEFESA DO INTERESSE PÚBLICO NO PROCESSO JUDICIÁRIO	7.445.911,63	7.391.202,69	1.235.140,05	2.268.757,11	0,89	5.122.445,58	1.030.404,64	1.886.559,40	1,40	5.504.643,29	
ADMINISTRAÇÃO GERAL	28.124.305,50	37.415.399,67	6.916.559,29	14.093.952,80	5,52	23.321.446,87	5.704.577,90	8.894.384,35	6,58	28.521.015,32	
ADMINISTRAÇÃO FINANCEIRA	25.673.546,42	28.428.452,57	5.889.168,10	10.832.923,78	4,24	17.595.528,79	2.100.521,28	3.683.881,04	2,72	24.744.571,53	
CONTROLE INTERNO	1.160.083,59	1.163.221,65	220.460,74	411.127,48	0,16	752.094,17	171.563,16	300.932,50	0,22	862.289,15	
NORMATIZAÇÃO E FISCALIZAÇÃO	3.798.586,26	3.866.265,92	443.035,31	778.183,05	0,30	3.088.082,87	532.779,21	3.333.486,71	0,39	3.333.486,71	
TECNOLOGIA DA INFORMAÇÃO	5.557.155,80	2.078.581,80		1.660.023,86	0,65	418.557,94	21.275,08	33.662,62	0,02	2.044.919,18	
COMUNICAÇÃO SOCIAL	3.023.371,69	4.425.271,69	1.580.476,99	3.022.870,28	1,18	1.402.401,41	1.470.243,18	2.110.720,55	1,56	2.314.551,14	
DEFESA CIVIL	515.495,05	515.495,05	76.676,35	131.838,39	0,05	383.656,66	48.665,35	96.921,04	0,07	418.574,01	
PROTEÇÃO E BENEFÍCIOS AO TRABALHADOR	1.629.001,46	1.630.451,46	607.432,00	1.557.992,56	0,61	72.458,90	392.752,55	627.678,30	0,46	1.002.773,16	
<b>SEGURANÇA PÚBLICA</b>	<b>13.409.714,26</b>	<b>13.410.714,26</b>	<b>1.994.730,26</b>	<b>3.893.172,58</b>	<b>1,52</b>	<b>9.517.541,68</b>	<b>1.441.434,51</b>	<b>2.677.899,44</b>	<b>1,98</b>	<b>10.732.814,82</b>	
ADMINISTRAÇÃO GERAL	12.855.114,26	12.856.114,26	1.994.236,26	3.463.617,78	1,36	9.392.496,48	1.441.434,51	2.677.899,44	1,98	10.178.214,82	
POLICIAMENTO	550.600,00	550.600,00	494,00	429.554,80	0,17	121.045,20				550.600,00	
DEFESA CIVIL	4.000,00	4.000,00				4.000,00				4.000,00	
<b>ASSISTÊNCIA SOCIAL</b>	<b>24.533.589,07</b>	<b>24.823.988,43</b>	<b>2.788.937,42</b>	<b>6.151.945,83</b>	<b>2,41</b>	<b>18.672.042,60</b>	<b>2.674.604,39</b>	<b>4.438.288,71</b>	<b>3,28</b>	<b>20.385.699,72</b>	
ADMINISTRAÇÃO GERAL	11.253.259,81	11.289.331,81	2.156.128,77	4.010.894,06	1,57	7.278.437,75	1.782.123,11	3.195.251,21	2,36	8.094.080,60	
TECNOLOGIA DA INFORMAÇÃO	253.484,96										
ASSISTÊNCIA AO IDOSO	1.363.800,00	1.363.800,00				1.363.800,00				1.363.800,00	
ASSISTÊNCIA AO PORTADOR DE DEFICIÊNCIA	256.500,00	253.000,00		250.000,00	0,10	3.000,00	91.346,55	129.444,87	0,10	123.555,13	
ASSISTÊNCIA À CRIANÇA E AO ADOLESCENTE	1.521.800,00	1.521.800,00	26.848,58	54.489,69	0,02	1.467.310,31	26.848,58	54.489,69	0,04	1.467.310,31	
ASSISTÊNCIA COMUNITÁRIA	9.884.744,30	10.396.056,62	605.960,07	1.836.562,08	0,72	8.559.494,54	774.286,15	1.059.102,94	0,78	9.336.953,68	
<b>PREVIDÊNCIA SOCIAL</b>	<b>52.742.900,00</b>	<b>52.912.900,00</b>	<b>(22.291,25)</b>	<b>44.433.943,99</b>	<b>17,40</b>	<b>8.478.956,01</b>	<b>6.478.277,70</b>	<b>12.795.263,18</b>	<b>9,46</b>	<b>40.117.636,82</b>	
ADMINISTRAÇÃO GERAL	2.767.900,00	2.937.900,00	(22.291,25)	1.381.943,99	0,54	1.555.956,01	255.209,33	473.552,96	0,35	2.464.347,04	
PREVIDÊNCIA DO REGIME ESTATUTÁRIO	49.975.000,00	49.975.000,00		43.052.000,00	16,86	6.923.000,00	6.223.068,37	12.321.710,22	9,11	37.653.289,78	
<b>SAÚDE</b>	<b>81.274.845,92</b>	<b>92.204.892,41</b>	<b>15.894.437,60</b>	<b>46.334.480,24</b>	<b>18,15</b>	<b>45.870.412,17</b>	<b>16.231.855,16</b>	<b>28.713.687,92</b>	<b>21,24</b>	<b>63.491.204,49</b>	
ADMINISTRAÇÃO GERAL	15.351.102,00	17.505.780,90	1.853.293,75	10.973.857,65	4,30	6.531.923,25	3.243.541,46	5.620.781,96	4,16	11.884.998,94	
ATENÇÃO BÁSICA	43.013.605,00	45.393.540,21	5.750.541,93	19.425.045,46	7,61	25.968.494,75	6.251.673,22	12.304.150,06	9,10	33.089.390,15	
ASSISTÊNCIA HOSPITALAR E AMBULATORIAL	13.543.893,00	16.432.075,08	4.562.578,90	9.718.528,34	3,81	6.713.546,74	3.520.155,49	6.218.263,44	4,60	10.213.811,64	
SUPPORTO PROFILÁTICO E TERAPÊUTICO	2.733.108,92	3.701.150,68	1.105.885,54	1.825.851,11	0,72	1.875.299,57	644.946,89	696.260,22	0,52	3.004.890,46	
VIGILÂNCIA EPIDEMIOLÓGICA	6.318.037,00	8.679.287,48	2.571.376,98	4.102.375,01	1,61	4.576.912,47	2.562.802,08	3.669.351,86	2,71	5.009.935,62	
OUTROS ENCARGOS ESPECIAIS	315.100,00	493.058,06	50.760,50	288.822,67	0,11	204.235,39	8.736,02	204.880,38	0,15	288.177,68	
<b>TRABALHO</b>	<b>34.153,12</b>	<b>34.153,12</b>				<b>34.153,12</b>				<b>34,153,12</b>	
FOMENTO AO TRABALHO	34.153,12	34.153,12				34.153,12				34,153,12	
<b>EDUCAÇÃO</b>	<b>142.700.843,59</b>	<b>143.062.922,76</b>	<b>24.003.653,61</b>	<b>52.641.400,62</b>	<b>20,62</b>	<b>90.421.522,14</b>	<b>17.070.214,26</b>	<b>28.305.714,48</b>	<b>20,94</b>	<b>114.757.208,28</b>	
ENSINO FUNDAMENTAL	67.965.560,80	68.111.865,62	11.816.025,97	24.358.020,85	9,54	43.753.844,77	7.962.581,09	12.453.114,19	9,21	55.658.751,43	
ENSINO MÉDIO	1.254.840,74	1.254.840,74	675.222,69	740.032,26	0,29	514.808,48	45.287,54	45.287,54	0,03	1.209.553,20	
ENSINO SUPERIOR	49.700,00	49.700,00				49.700,00				49.700,00	
EDUCAÇÃO INFANTIL	69.024.044,07	69.341.912,82	11.271.134,54	26.235.068,95	10,27	43.106.843,87	8.725.816,55	15.233.988,22	11,27	54.107.924,60	
EDUCAÇÃO DE JOVENS E ADULTOS	2.000,00	2.000,00				2.000,00				2.000,00	
EDUCAÇÃO ESPECIAL	4.404.697,98	4.302.603,58	241.270,41	1.308.278,56	0,51	2.994.325,02	336.529,08	573.324,53	0,42	3.729.279,05	
<b>CULTURA</b>	<b>5.702.298,91</b>	<b>6.466.498,91</b>	<b>600.368,63</b>	<b>1.046.158,14</b>	<b>0,41</b>	<b>5.420.340,77</b>	<b>391.382,01</b>	<b>693.882,63</b>	<b>0,51</b>	<b>5.772.616,28</b>	
ADMINISTRAÇÃO GERAL	2.887.797,91	2.871.118,00	600.170,25	1.045.959,76	0,41	1.825.158,24	391.382,01	693.882,63	0,51	2.177.235,37	
PATRIMÔNIO HISTÓRICO, ARTÍSTICO E ARQUEOLÓGICO	1.831.864,91	2.599.864,91	198,38	198,38	0,00	2.599.666,53				2.599.864,91	
DIFULSÃO CULTURAL	930.200,00	944.400,00				944.400,00				944.400,00	
TURISMO	52.436,09	51.116,00				51.116,00				51.116,00	
<b>DIREITOS DA CIDADANIA</b>	<b>2.600,00</b>	<b>2.600,00</b>				<b>2.600,00</b>				<b>2,600,00</b>	
DIREITOS INDIVIDUAIS, COLETIVOS E DIFUSOS	2.600,00	2.600,00				2.600,00				2.600,00	
<b>URBANISMO</b>	<b>131.617.896,55</b>	<b>155.378.186,19</b>	<b>9.433.515,82</b>	<b>31.122.606,83</b>	<b>12,19</b>	<b>124.255.579,36</b>	<b>10.294.225,43</b>	<b>13.170.944,64</b>	<b>9,74</b>	<b>142.207.241,55</b>	
ADMINISTRAÇÃO GERAL	12.238.993,72	11.821.510,26	1.208.914,40	3.795.121,47	1,49	8.026.388,79	760.488,83	1.949.591,35	1,44	9.871.918,91	
ORDENAMENTO TERRITORIAL	332.300,00	332.300,00		29.995,59	0,01	302.304,41				332.300,00	
INFRA-ESTRUTURA URBANA	81.425.654,92	85.667.062,14	2.473.229,57	3.617.033,05	1,42	82.050.029,09	68.659,65	155.717,70	0,12	85.511.344,44	
SERVIÇOS URBANOS	29.719.947,91	49.684.413,79	5.751.371,85	22.808.556,72	8,93	26.875.857,07	9.327.955,21	10.928.513,85	8,08	38.755.899,94	
TRANSPORTES COLETIVOS URBANOS	900.000,00	871.900,00		871.900,00	0,34		137.121,74	137.121,74	0,10	734.778,26	
LAZER	7.001.000,00	7.001.000,00				7.001.000,00				7.001.000,00	
<b>HABITAÇÃO</b>		<b>101.500,00</b>	<b>8.850,00</b>	<b>8.850,00</b>	<b>0,00</b>	<b>92.650,00</b>	<b>350,00</b>	<b>350,00</b>	<b>0,00</b>	<b>101,500,00</b>	
HABITAÇÃO URBANA		101.500,00	8.850,00	8.850,00	0,00	92.650,00	350,00	350,00	0,00	101.500,00	
<b>SANEAMENTO</b>	<b>100,00</b>	<b>100,00</b>				<b>100,00</b>				<b>100,00</b>	
SANEAMENTO BÁSICO RURAL	100,00	100,00				100,00				100,00	
<b>GESTÃO AMBIENTAL</b>	<b>5.650.296,00</b>	<b>5.930.435,48</b>	<b>1.108.875,85</b>	<b>1.815.623,62</b>	<b>0,71</b>	<b>4.114.811,86</b>	<b>858.268,01</b>	<b>1.497.668,32</b>	<b>1,11</b>	<b>4.432.767,16</b>	
ADMINISTRAÇÃO GERAL	5.384.651,00	5.718.790,48	1.108.875,85	1.815.623,62	0,71	3.903.166,86	858.268,01	1.497.668,32	1,11	4.221.122,16	
PRESERVAÇÃO E CONSERVAÇÃO AMBIENTAL	9.900,00	9.900,00				9.900,00				9.900,00	
CONTROLE AMBIENTAL	249.645,00	195.645,00				195.645,00				195.645,00	
RECUPERAÇÃO DE ÁREAS DEGRADADAS	6.100,00	6.100,00				6.100,00				6.100,00	

MUNICÍPIO DE CACHOEIRO DE ITAPEMIRIM - ES										STN/SICONFI
RELATÓRIO RESUMIDO DA EXECUÇÃO ORÇAMENTÁRIA										
DEMONSTRATIVO DA EXECUÇÃO DAS DESPESAS POR FUNÇÃO/SUBFUNÇÃO										
ORÇAMENTO FISCAL E DE SEGURIDADE SOCIAL										
2º BIMESTRE DE 2021 - MARÇO A ABRIL DE 2021										
RREO – Anexo 2 (LRF, Art. 52, inciso II, alínea “c”)										
	Em Reais									
<b>CIÊNCIA E TECNOLOGIA</b>	<b>650,00</b>	<b>650,00</b>					<b>650,00</b>			<b>650,00</b>
TECNOLOGIA DA INFORMAÇÃO	250,00	250,00				250,00				250,00
DESENVOLVIMENTO TECNOLÓGICO E ENGENHARIA	250,00	250,00				250,00				250,00
DIFUSÃO CONHECIMENTO CIENTÍFICO E TECNOLÓGICO	150,00	150,00				150,00				150,00
<b>AGRICULTURA</b>	<b>15.080.445,69</b>	<b>14.341.396,69</b>	<b>1.188.304,67</b>	<b>2.231.205,07</b>	<b>0,87</b>	<b>12.110.191,62</b>	<b>798.295,20</b>	<b>1.315.075,82</b>	<b>0,97</b>	<b>13.026.320,87</b>
ADMINISTRAÇÃO GERAL	4.973.290,04	3.857.480,17	788.325,27	1.731.225,67	0,68	2.126.254,50	627.067,44	1.143.848,06	0,85	2.713.632,11
ABASTECIMENTO	9.602.655,65	9.580.516,52				9.580.516,52				9.580.516,52
EXTENSÃO RURAL	201.000,00	201.000,00		100.000,00	0,04	101.000,00				201.000,00
PROMOÇÃO DA PRODUÇÃO AGROPECUÁRIA	31.600,00	702.400,00	399.979,40	399.979,40	0,16	302.420,60	171.227,76	171.227,76	0,13	531.172,24
TRANSPORTE RODOVIÁRIO	271.900,00									
<b>INDÚSTRIA</b>	<b>150,00</b>	<b>150,00</b>				<b>150,00</b>				<b>150,00</b>
PROMOÇÃO INDUSTRIAL	150,00	150,00				150,00				150,00
<b>COMÉRCIO E SERVIÇOS</b>	<b>1.677.806,65</b>	<b>1.677.806,65</b>	<b>344.312,77</b>	<b>682.536,10</b>	<b>0,27</b>	<b>995.270,55</b>	<b>259.682,86</b>	<b>418.516,25</b>	<b>0,31</b>	<b>1.259.290,40</b>
ADMINISTRAÇÃO GERAL	1.532.506,65	1.532.506,65	344.312,77	550.536,10	0,22	981.970,55	237.682,86	396.516,25	0,29	1.135.990,40
PROMOÇÃO COMERCIAL	145.150,00	145.150,00		132.000,00	0,05	13.150,00	22.000,00	22.000,00	0,02	123.150,00
TRANSPORTE AÉREO	150,00	150,00				150,00				150,00
<b>TRANSPORTE</b>	<b>4.338.564,82</b>	<b>1.064.740,00</b>				<b>1.064.740,00</b>				<b>1.064.740,00</b>
ADMINISTRAÇÃO GERAL	2.167.814,82									
TRANSPORTE RODOVIÁRIO	2.170.750,00	1.064.740,00				1.064.740,00				1.064.740,00
<b>DESPORTO E LAZER</b>	<b>9.783.260,49</b>	<b>9.977.029,56</b>	<b>747.111,66</b>	<b>2.006.870,04</b>	<b>0,79</b>	<b>7.970.159,52</b>	<b>489.436,34</b>	<b>800.734,18</b>	<b>0,59</b>	<b>9.176.295,38</b>
ADMINISTRAÇÃO GERAL	2.790.924,01	2.677.170,93	569.687,51	1.267.776,51	0,50	1.409.394,42	357.464,19	668.762,03	0,49	2.008.408,90
DESPORTO DE RENDIMENTO	319.100,00	406.550,00	11.419,50	11.419,50	0,00	395.130,50				406.550,00
DESPORTO COMUNITÁRIO	6.638.436,48	6.858.508,63	166.004,65	727.674,03	0,28	6.130.834,60	131.972,15	131.972,15	0,10	6.726.536,48
LAZER	34.800,00	34.800,00				34.800,00				34.800,00
<b>ENCARGOS ESPECIAIS</b>	<b>13.960.397,82</b>	<b>15.206.600,00</b>	<b>556.712,11</b>	<b>6.558.972,07</b>	<b>2,57</b>	<b>8.647.627,93</b>	<b>1.403.087,64</b>	<b>2.567.325,08</b>	<b>1,90</b>	<b>12.639.274,92</b>
SERVIÇO DA DÍVIDA INTERNA	4.333.697,82	4.578.000,00	520.478,45	1.015.015,17	0,40	3.562.984,83	520.478,45	1.015.015,17	0,75	3.562.984,83
OUTROS ENCARGOS ESPECIAIS	9.626.700,00	10.628.600,00	36.233,66	5.543.956,90	2,17	5.084.643,10	882.609,19	1.552.309,91	1,15	9.076.290,09
RESERVA DE CONTINGÊNCIA	4.562.000,00	4.562.000,00	---	---	---	4.562.000,00	---	---	---	4.562.000,00
<b>DESPESAS(INTRA-ORÇAMENTÁRIAS) (II)</b>	<b>47.816.077,07</b>	<b>48.794.586,23</b>	<b>8.730.365,57</b>	<b>14.825.999,43</b>	<b>5,81</b>	<b>33.968.586,80</b>	<b>8.775.018,69</b>	<b>14.656.346,69</b>	<b>10,84</b>	<b>34.138.239,54</b>
<b>TOTAL (III) = (I + II)</b>	<b>645.981.447,36</b>	<b>691.664.593,19</b>	<b>86.394.475,84</b>	<b>255.339.359,34</b>	<b>100,00</b>	<b>436.325.233,85</b>	<b>81.008.810,36</b>	<b>135.192.604,05</b>	<b>100,00</b>	<b>556.471.989,14</b>
<b>DESPESAS(INTRA-ORÇAMENTÁRIAS) (II)</b>	<b>47.816.077,07</b>	<b>48.794.586,23</b>	<b>8.730.365,57</b>	<b>14.825.999,43</b>	<b>5,81</b>	<b>33.968.586,80</b>	<b>8.775.018,69</b>	<b>14.656.346,69</b>	<b>10,84</b>	<b>34.138.239,54</b>
<b>LEGISLATIVA</b>	<b>1.832.000,00</b>	<b>1.982.000,00</b>	<b>306.842,34</b>	<b>647.569,55</b>	<b>0,25</b>	<b>1.334.430,45</b>	<b>306.842,34</b>	<b>647.569,55</b>	<b>0,48</b>	<b>1.334.430,45</b>
AÇÃO LEGISLATIVA	1.832.000,00	1.982.000,00	306.842,34	647.569,55	0,25	1.334.430,45	306.842,34	647.569,55	0,48	1.334.430,45
<b>JUDICIÁRIA</b>										
<b>ESSENCIAL À JUSTIÇA</b>										
<b>ADMINISTRAÇÃO</b>	<b>31.890.100,00</b>	<b>32.163.078,93</b>	<b>4.903.133,64</b>	<b>9.167.371,20</b>	<b>3,59</b>	<b>22.995.707,73</b>	<b>4.922.323,23</b>	<b>9.078.685,24</b>	<b>6,72</b>	<b>23.084.393,69</b>
DEFESA DO INTERESSE PÚBLICO NO PROCESSO JUDICIÁRIO	718.300,00	718.300,00	152.306,45	207.384,43	0,08	510.915,57	152.306,45	207.384,43	0,15	510.915,57
ADMINISTRAÇÃO GERAL	29.916.300,00	30.137.530,00	4.435.543,51	8.536.565,17	3,34	21.600.964,83	4.454.733,10	8.447.879,21	6,25	21.689.650,79
ADMINISTRAÇÃO FINANCEIRA	1.020.200,00	1.020.200,00	219.463,99	293.264,21	0,11	726.935,79	219.463,99	293.264,21	0,22	726.935,79
CONTROLE INTERNO	45.200,00	45.200,00	12.152,53	16.064,45	0,01	29.135,55	12.152,53	16.064,45	0,01	29.135,55
NORMATIZAÇÃO E FISCALIZAÇÃO	34.600,00	86.348,93	35.459,03	48.272,97	0,02	38.075,96	35.459,03	48.272,97	0,04	38.075,96
TECNOLOGIA DA INFORMAÇÃO										
COMUNICAÇÃO SOCIAL	101.300,00	101.300,00	43.870,25	60.030,86	0,02	41.269,14	43.870,25	60.030,86	0,04	41.269,14
DEFESA CIVIL	54.200,00	54.200,00	4.337,88	5.789,11	0,00	48.410,89	4.337,88	5.789,11	0,00	48.410,89
PROTEÇÃO E BENEFÍCIOS AO TRABALHADOR										
<b>DEFESA NACIONAL</b>										
<b>SEGURANÇA PÚBLICA</b>	<b>810.100,00</b>	<b>810.100,00</b>	<b>195.849,07</b>	<b>259.316,13</b>	<b>0,10</b>	<b>550.783,87</b>	<b>195.849,07</b>	<b>259.316,13</b>	<b>0,19</b>	<b>550.783,87</b>
ADMINISTRAÇÃO GERAL	810.100,00	810.100,00	195.849,07	259.316,13	0,10	550.783,87	195.849,07	259.316,13	0,19	550.783,87
POLICIAMENTO										
DEFESA CIVIL										
<b>RELAÇÕES EXTERIORES</b>										
<b>ASSISTÊNCIA SOCIAL</b>	<b>450.500,00</b>	<b>430.300,00</b>	<b>90.946,40</b>	<b>121.390,31</b>	<b>0,05</b>	<b>308.909,69</b>	<b>90.946,40</b>	<b>121.390,31</b>	<b>0,09</b>	<b>308.909,69</b>
ADMINISTRAÇÃO GERAL	330.300,00	330.300,00	78.030,06	104.220,99	0,04	226.079,01	78.030,06	104.220,99	0,08	226.079,01
TECNOLOGIA DA INFORMAÇÃO										
ASSISTÊNCIA AO IDOSO										
ASSISTÊNCIA AO PORTADOR DE DEFICIÊNCIA										
ASSISTÊNCIA À CRIANÇA E AO ADOLESCENTE										
ASSISTÊNCIA COMUNITÁRIA	120.200,00	100.000,00	12.916,34	17.169,32	0,01	82.830,68	12.916,34	17.169,32	0,01	82.830,68
<b>PREVIDÊNCIA SOCIAL</b>	<b>407.100,00</b>	<b>437.100,00</b>	<b>58.297,54</b>	<b>209.444,82</b>	<b>0,08</b>	<b>227.655,18</b>	<b>83.761,07</b>	<b>128.478,04</b>	<b>0,10</b>	<b>308.621,96</b>
ADMINISTRAÇÃO GERAL	407.100,00	437.100,00	58.297,54	209.444,82	0,08	227.655,18	83.761,07	128.478,04	0,10	308.621,96
PREVIDÊNCIA DO REGIME ESTATUTÁRIO										
<b>SAÚDE</b>	<b>2.468.800,00</b>	<b>2.468.800,00</b>	<b>631.321,45</b>	<b>847.634,00</b>	<b>0,33</b>	<b>1.621.166,00</b>	<b>631.321,45</b>	<b>847.634,00</b>	<b>0,63</b>	<b>1.621.166,00</b>
ADMINISTRAÇÃO GERAL	401.100,00	401.100,00	99.754,28	130.449,83	0,05	270.650,17	99.754,28	130.449,83	0,10	270.650,17
ATENÇÃO BÁSICA	1.283.800,00	1.283.800,00	344.862,22	465.337,94	0,18	818.462,06	344.862,22	465.337,94	0,34	818.462,06
ASSISTÊNCIA HOSPITALAR E AMBULATORIAL	302.900,00	302.900,00	75.576,01	102.922,66	0,04	199.977,34	75.576,01	102.922,66	0,08	199.977,34
SUPORTE PROFILÁTICO E TERAPÊUTICO										
VIGILÂNCIA EPIDEMIOLÓGICA	481.000,00	481.000,00	111.128,94	148.923,57	0,06	332.076,43	111.128,94	148.923,57	0,11	332.076,43
OUTROS ENCARGOS ESPECIAIS										
<b>TRABALHO</b>										
FOMENTO AO TRABALHO										

MUNICÍPIO DE CACHOEIRO DE ITAPEMIRIM - ES RELATÓRIO RESUMIDO DA EXECUÇÃO ORÇAMENTÁRIA DEMONSTRATIVO DA EXECUÇÃO DAS DESPESAS POR FUNÇÃO/SUBFUNÇÃO ORÇAMENTO FISCAL E DE SEGURIDADE SOCIAL 2º BIMESTRE DE 2021 - MARÇO A ABRIL DE 2021 RREO - Anexo 2 (LRF, Art. 52, inciso II, alínea "c")										STN/SICONFI
										Em Reais
<b>EDUCAÇÃO</b>	<b>6.642.377,07</b>	<b>6.939.137,30</b>	<b>1.798.045,32</b>	<b>2.407.300,88</b>	<b>0,94</b>	<b>4.531.836,42</b>	<b>1.798.045,32</b>	<b>2.407.300,88</b>	<b>1,78</b>	<b>4.531.836,42</b>
ENSINO FUNDAMENTAL	3.205.081,15	3.205.081,15	770.486,89	1.027.486,62	0,40	2.177.594,53	770.486,89	1.027.486,62	0,76	2.177.594,53
ENSINO MÉDIO										
ENSINO SUPERIOR	400,00	400,00				400,00				400,00
EDUCAÇÃO INFANTIL	3.394.082,22	3.690.842,45	1.016.457,80	1.364.766,74	0,53	2.326.075,71	1.016.457,80	1.364.766,74	1,01	2.326.075,71
EDUCAÇÃO DE JOVENS E ADULTOS										
EDUCAÇÃO ESPECIAL	42.813,70	42.813,70	11.100,63	15.047,52	0,01	27.766,18	11.100,63	15.047,52	0,01	27.766,18
<b>CULTURA</b>	<b>130.000,00</b>	<b>130.000,00</b>	<b>28.582,99</b>	<b>38.662,84</b>	<b>0,02</b>	<b>91.337,16</b>	<b>28.582,99</b>	<b>38.662,84</b>	<b>0,03</b>	<b>91.337,16</b>
ADMINISTRAÇÃO GERAL	130.000,00	130.000,00	28.582,99	38.662,84	0,02	91.337,16	28.582,99	38.662,84	0,03	91.337,16
PATRIMÔNIO HISTÓRICO, ARTÍSTICO E ARQUEOLÓGICO										
DIFUSÃO CULTURAL										
TURISMO										
<b>DIREITOS DA CIDADANIA</b>										
DIREITOS INDIVIDUAIS, COLETIVOS E DIFUSOS										
<b>URBANISMO</b>	<b>1.130.000,00</b>	<b>1.130.000,00</b>	<b>272.349,07</b>	<b>370.113,71</b>	<b>0,14</b>	<b>759.886,29</b>	<b>272.349,07</b>	<b>370.113,71</b>	<b>0,27</b>	<b>759.886,29</b>
ADMINISTRAÇÃO GERAL	590.000,00	590.000,00	65.898,93	119.489,33	0,05	470.510,67	65.898,93	119.489,33	0,09	470.510,67
ORDENAMENTO TERRITORIAL										
INFRA-ESTRUTURA URBANA										
SERVIÇOS URBANOS	540.000,00	540.000,00	206.450,14	250.624,38	0,10	289.375,62	206.450,14	250.624,38	0,19	289.375,62
TRANSPORTES COLETIVOS URBANOS										
LAZER										
<b>HABITAÇÃO</b>										
HABITAÇÃO URBANA										
<b>SANEAMENTO</b>										
SANEAMENTO BÁSICO RURAL										
<b>GESTÃO AMBIENTAL</b>	<b>420.000,00</b>	<b>420.000,00</b>	<b>103.324,87</b>	<b>136.625,16</b>	<b>0,05</b>	<b>283.374,84</b>	<b>103.324,87</b>	<b>136.625,16</b>	<b>0,10</b>	<b>283.374,84</b>
ADMINISTRAÇÃO GERAL	420.000,00	420.000,00	103.324,87	136.625,16	0,05	283.374,84	103.324,87	136.625,16	0,10	283.374,84
PRESERVAÇÃO E CONSERVAÇÃO AMBIENTAL										
CONTROLE AMBIENTAL										
RECUPERAÇÃO DE ÁREAS DEGRADADAS										
<b>CIÊNCIA E TECNOLOGIA</b>										
TECNOLOGIA DA INFORMAÇÃO										
DESENVOLVIMENTO TECNOLÓGICO E ENGENHARIA										
DIFUSÃO CONHECIMENTO CIENTÍFICO E TECNOLÓGICO										
<b>AGRICULTURA</b>	<b>215.100,00</b>	<b>144.070,00</b>	<b>58.559,79</b>	<b>76.261,70</b>	<b>0,03</b>	<b>67.808,30</b>	<b>58.559,79</b>	<b>76.261,70</b>	<b>0,06</b>	<b>67.808,30</b>
ADMINISTRAÇÃO GERAL	215.100,00	144.070,00	58.559,79	76.261,70	0,03	67.808,30	58.559,79	76.261,70	0,06	67.808,30
ABASTECIMENTO										
EXTENSÃO RURAL										
PROMOÇÃO DA PRODUÇÃO AGROPECUÁRIA										
TRANSPORTE RODOVIÁRIO										
<b>ORGANIZAÇÃO AGRÁRIA</b>										
<b>INDÚSTRIA</b>										
PROMOÇÃO INDUSTRIAL										
<b>COMÉRCIO E SERVIÇOS</b>										
ADMINISTRAÇÃO GERAL										
PROMOÇÃO COMERCIAL										
TRANSPORTE AÉREO										
<b>COMUNICAÇÕES</b>										
<b>ENERGIA</b>										
<b>TRANSPORTE</b>	<b>130.000,00</b>									
ADMINISTRAÇÃO GERAL	130.000,00									
TRANSPORTE RODOVIÁRIO										
<b>DESPORTO E LAZER</b>	<b>90.000,00</b>	<b>90.000,00</b>	<b>23.343,47</b>	<b>30.664,97</b>	<b>0,01</b>	<b>59.335,03</b>	<b>23.343,47</b>	<b>30.664,97</b>	<b>0,02</b>	<b>59.335,03</b>
ADMINISTRAÇÃO GERAL	90.000,00	90.000,00	23.343,47	30.664,97	0,01	59.335,03	23.343,47	30.664,97	0,02	59.335,03
DESPORTO DE RENDIMENTO										
DESPORTO COMUNITÁRIO										
LAZER										
<b>ENCARGOS ESPECIAIS</b>	<b>1.200.000,00</b>	<b>1.650.000,00</b>	<b>259.769,62</b>	<b>513.644,16</b>	<b>0,20</b>	<b>1.136.355,84</b>	<b>259.769,62</b>	<b>513.644,16</b>	<b>0,38</b>	<b>1.136.355,84</b>
SERVIÇO DA DÍVIDA INTERNA	1.200.000,00	1.650.000,00	259.769,62	513.644,16	0,20	1.136.355,84	259.769,62	513.644,16	0,38	1.136.355,84
OUTROS ENCARGOS ESPECIAIS										
<b>RESERVA DE CONTINGÊNCIA</b>										
<b>TOTAL DA INTRA</b>	<b>47.816.077,07</b>	<b>48.794.586,23</b>	<b>8.730.365,57</b>	<b>14.825.999,43</b>	<b>5,81</b>	<b>33.968.586,80</b>	<b>8.775.018,69</b>	<b>14.656.346,69</b>	<b>10,84</b>	<b>34.138.239,54</b>

FONTE: Sistema de Administração de Finanças Públicas, Unidade Responsável: Secretária Municipal Da Fazenda, Emissão: 18/05/2021, às 17:10:42

Victor da Silva Coelho  
Prefeito MunicipalMylene Gomes Lopes  
Controlador InternoMárcio Correa Guedes  
Sec. Mun. da FazendaCarlos José Souza Ferreira  
Contador Geral do Município  
CRC-ES 07023/0

ESPECIFICAÇÃO	EVOLUÇÃO DA RECEITA REALIZADA NOS ÚLTIMOS 12 MESES												PREVISÃO ATUALIZADA 2021
	MAI/2020	JUN/2020	JUL/2020	AGO/2020	SET/2020	OCT/2020	NOV/2020	DEZ/2020	JAN/2021	FEB/2021	MAR/2021	ABR/2021	
	TOTAL (ÚLTIMOS 12 MESES)												
<b>MUNICÍPIO DE CACHOEIRO DE ITAPEMIRIM - ES</b>													<b>RS 1.00</b>
<b>RELATÓRIO RESUMIDO DA EXECUÇÃO ORÇAMENTÁRIA</b>													
<b>DEMONSTRATIVO DA RECEITA CORRENTE LÍQUIDA</b>													
<b>ORÇAMENTO FISCAL E DA SEGURIDADE SOCIAL</b>													
<b>2º BIMESTRE DE 2021 - MAIO DE 2020 A ABRIL DE 2021</b>													
<b>RREO - ANEXO 3 (LRF, Art. 53, inciso I)</b>													
RECEITAS CORRENTES (I)	40.806.116,50	51.513.759,57	70.454.915,27	45.760.386,40	46.270.658,86	45.114.830,90	49.322.297,18	70.644.378,75	40.851.706,16	39.649.971,09	47.006.761,73	45.866.901,04	593.262.683,51
Impostos, Taxas e Contribuições de Melhoria	6.330.593,05	5.617.898,70	10.545.113,21	6.829.263,42	6.651.505,12	6.641.909,76	6.487.432,08	8.342.884,66	5.564.419,63	4.982.436,28	6.258.828,82	6.109.983,77	80.362.268,50
IPTU	1.840.042,22	1.526.191,74	5.082.584,78	1.392.208,69	1.257.863,53	1.011.833,99	888.333,94	1.078.307,34	376.628,35	493.110,13	579.230,86	339.702,40	15.836.097,97
ISS	2.366.577,37	2.336.729,06	3.413.742,23	3.563.916,68	3.561.342,15	3.225.426,47	3.431.003,25	3.998.644,07	3.560.853,50	2.966.120,06	3.465.883,58	3.194.008,47	39.084.246,89
ITBI	345.476,29	280.194,13	514.365,23	458.620,25	604.877,10	726.275,04	775.956,09	880.164,33	413.165,64	413.923,44	963.630,72	611.269,56	6.987.917,82
IRRF	1.187.862,78	990.318,31	1.028.425,38	997.009,66	855.884,41	1.295.679,77	1.056.120,45	1.963.154,77	1.029.743,09	916.711,90	950.260,87	971.651,34	13.243.022,73
Outros Impostos, Taxas e Contribuições de Melhoria	590.634,39	484.265,46	505.995,59	417.508,14	371.537,93	382.694,49	366.018,35	422.614,15	184.029,05	192.570,75	299.822,79	993.292,00	5.210.983,09
Contribuições	2.218.866,38	2.307.770,99	2.212.182,97	2.240.945,67	2.188.409,94	2.241.873,33	2.349.471,99	3.677.963,77	1.232.788,85	2.509.134,73	2.503.372,95	2.611.463,69	28.294.247,26
Contribuição Patrimonial	5.815.123,57	9.240.419,83	14.497.699,67	737.692,63	535.295,85	1.580.850,42	10.420.401,35	15.906.060,89	576.546,32	497.792,78	3.216.193,33	4.170.217,00	67.194.295,64
Rendimentos de Aplicação Financeira	5.488.902,20	8.874.740,28	14.235.080,21	390.596,70	167.021,28	1.227.365,90	10.166.334,92	15.644.842,86	220.898,19	146.846,03	2.881.134,35	3.772.093,19	63.215.856,11
Outras Receitas Patrimoniais	326.221,37	365.679,55	262.619,46	347.095,93	368.274,57	353.484,52	254.066,43	261.218,03	355.648,13	350.946,75	335.060,98	398.123,81	3.978.439,53
Receita Agropecuária													
Receita Industrial													
Receita de Serviços		38,86	116,58				19,43				39,88		214,75
Transferências Correntes	25.686.737,06	33.753.069,38	42.448.609,75	34.828.251,27	35.840.036,97	33.953.550,95	29.159.125,25	38.046.475,32	32.913.463,82	30.619.359,34	34.308.576,98	32.524.101,14	404.061.357,23
Conta-Parte do FPM	5.937.685,34	6.849.594,35	8.332.622,30	5.293.082,50	4.263.624,56	6.920.877,46	7.604.114,91	10.154.562,79	7.839.812,55	10.276.006,47	6.887.791,24	7.200.663,83	85.544.438,30
Conta-Parte do ICMS	5.701.312,27	6.849.949,06	8.270.681,76	8.627.122,17	8.910.006,80	10.844.360,94	9.049.550,88	9.441.548,96	9.739.439,14	8.187.912,61	8.670.025,47	9.198.436,21	103.490.346,27
Conta-Parte do IPVA	2.202.692,91	2.219.721,36	2.356.213,01	1.172.808,70	993.890,91	715.619,52	442.532,84	610.982,75	758.408,13	705.421,23	1.179.146,69	1.579.459,78	14.936.897,83
Conta-Parte do ITR	977,03	409,43	1.301,39	2.771,06	25.389,49	105.749,39	4.302,53	23.184,39	3.136,57	497,76	1.069,19	1.340,18	170.128,41
Transferências da LC 87/1996		110.929,95	121.742,49	132.081,01	178.047,66	196.010,83	189.779,25	182.623,69	182.623,69	175.973,09	185.992,36	210.766,59	2.058.449,45
Transferências da LC 61/1989	6.226.938,51	6.921.633,02	7.143.854,07	7.462.109,39	7.883.422,52	9.056.200,19	7.581.663,21	10.274.439,42	9.066.784,37	7.061.735,82	11.352.823,36	8.919.840,85	98.951.444,73
Transferências do FUNDEB	5.510.899,11	12.796.832,1	16.222.194,73	12.138.276,44	13.585.655,03	6.114.732,62	4.287.181,63	7.273.486,37	5.323.259,37	4.211.812,36	6.031.728,67	5.413.593,70	98.909.652,24
Outras Transferências Correntes	754.796,50	614.561,81	751.193,09	1.124.233,41	1.055.410,98	696.644,44	905.847,08	4.670.994,11	564.487,54	1.041.247,96	719.747,77	451.135,44	30.619.703,00
Outras Receitas Correntes	4.130.275,79	4.132.047,49	4.466.529,85	4.378.432,69	4.202.639,69	4.885.844,61	4.857.417,54	6.433.724,55	3.785.662,24	5.454.440,78	4.749.030,09	5.013.434,97	51.750.000,00
DEDUÇÕES (II)	1.302.146,90	1.285.460,28	1.287.222,32	1.295.201,12	1.290.813,18	1.328.203,22	1.361.548,35	2.698.203,62	72.169,11	1.336.812,94	1.321.635,55	1.335.441,53	12.600.000,00
Contribuição do Servidor para o Plano de Previdência	38.021,42	37.226,37	37.283,41	37.343,29	37.063,96	37.327,24	37.529,36	72.758,49	3.161,17	247.891,43	40.081,29	39.857,74	480.000,00
Compensação Financeira entre Regimes de Previdência	2.790.107,47	2.809.360,84	3.142.024,10	3.045.888,28	2.874.762,55	3.519.854,15	3.458.339,83	3.662.762,44	3.710.331,96	3.869.736,41	3.387.313,25	3.638.135,70	38.670.000,00
Dedução de Receita para Formação do FUNDEB	36.675.840,77	47.381.712,08	65.988.385,44	41.381.953,71	42.068.019,17	40.228.986,29	44.464.879,64	64.210.654,20	37.066.043,92	34.195.530,31	42.257.731,64	40.853.466,07	476.770.793,65
RECEITA CORRENTE LÍQUIDA (III) = (I - II)	36.675.840,77	47.381.712,08	65.988.385,44	41.381.953,71	42.068.019,17	40.228.986,29	44.464.879,64	64.210.654,20	37.066.043,92	34.195.530,31	42.257.731,64	40.853.466,07	476.770.793,65
(*) Transferências obrigatórias da União relativas às emendas individuais (art. 166-A, § 1º, da CF) (IV)													
RECEITA CORRENTE LÍQUIDA AJUSTADA PARA CÁLCULO DOS LIMITES DE ENDEVIDAMENTO (V) = (III - IV)	36.675.840,77	47.381.712,08	65.988.385,44	41.381.953,71	42.068.019,17	40.228.986,29	44.464.879,64	64.210.654,20	37.066.043,92	34.195.530,31	42.257.731,64	40.853.466,07	476.770.793,65
(*) Transferências obrigatórias da União relativas às emendas de bancada (art. 166, § 16, da CF) (VI)													
RECEITA CORRENTE LÍQUIDA AJUSTADA PARA CÁLCULO DOS LIMITES DA DESPESA COM PESSOAL (VII) = (V) - (VI)	36.675.840,77	47.381.712,08	65.988.385,44	41.381.953,71	42.068.019,17	40.228.986,29	44.464.879,64	64.210.654,20	37.066.043,92	34.195.530,31	42.257.731,64	40.853.466,07	476.770.793,65

FONTE: Sistema de Administração de Finanças Públicas, Unidade Responsável: Secretária Municipal Du Fuzelandi, Emissão: 14/05/2021, às 13:34:04

Victor da Silva Coelho  
Prefeito MunicipalMárcio Correa Guedes  
Sec. Mun. da FazendaMylene Gomes Lopes  
Controlador InternoCarlos José Souza Ferreira  
Contador Geral do Município  
CRC-ES 07023/0

MUNICÍPIO DE CACHOEIRO DE ITAPEMIRIM - ES RELATÓRIO RESUMIDO DA EXECUÇÃO ORÇAMENTÁRIA DEMONSTRATIVO DAS RECEITAS E DESPESAS PREVIDENCIÁRIAS DO REGIME PRÓPRIO DE PREVIDÊNCIA DOS SERVIDORES ORÇAMENTO FISCAL E DA SEGURIDADE SOCIAL 2º BIMESTRE DE 2021 - MARÇO A ABRIL DE 2021 RREO - ANEXO 4 (LRF, art. 53, inciso II)					STN/SICONFI
					Em Reais
REGIME PRÓPRIO DE PREVIDÊNCIA DOS SERVIDORES - RPPS					
FUNDO EM CAPITALIZAÇÃO (PLANO PREVIDENCIÁRIO)					
RECEITAS PREVIDENCIÁRIAS - RPPS (FUNDO EM CAPITALIZAÇÃO)	PREVISÃO ATUALIZADA (a)	RECEITAS REALIZADAS Até o Bimestre (b)			
<b>RECEITAS CORRENTES (I)</b>	<b>77.881.500,00</b>	<b>21.989.316,95</b>			
Receita de Contribuições dos Segurados	12.600.000,00	4.066.059,13			
Ativo	12.005.000,00	3.817.261,06			
Inativo	530.000,00	218.217,29			
Pensionista	65.000,00	30.580,78			
Receita de Contribuições Patronais	15.275.000,00	2.688.948,02			
Ativo	15.275.000,00	2.688.948,02			
Inativo					
Pensionista					
Receita Patrimonial	24.001.000,00	6.606.726,19			
Receitas Imobiliárias		70.342,80			
Receitas de Valores Mobiliários	24.000.000,00	6.536.383,39			
Outras Receitas Patrimoniais	1.000,00				
Receita de Serviços					
Outras Receitas Correntes	26.005.500,00	8.627.583,61			
Compensação Financeira entre os Regimes	425.000,00	319.688,86			
Aportes Periódicos para Amortização de Déficit Atuarial do RPPS (II)	25.500.000,00	8.305.105,60			
Demais Receitas Correntes	80.500,00	2.789,15			
<b>RECEITAS DE CAPITAL (III)</b>					
Alienação de Bens, Direitos e Ativos					
Amortização de Empréstimos					
Outras Receitas de Capital					
<b>TOTAL DAS RECEITAS DO FUNDO EM CAPITALIZAÇÃO - (IV) = (I + III - II)</b>	<b>52.381.500,00</b>	<b>13.684.211,35</b>			
DESPESAS PREVIDENCIÁRIAS - RPPS (FUNDO EM CAPITALIZAÇÃO)	DOTAÇÃO ATUALIZADA (c)	DESPESAS EMPENHADAS Até o Bimestre (d)	DESPESAS LIQUIDADAS Até o Bimestre (e)	DESPESAS PAGAS Até o Bimestre (f)	INSCRITAS EM RESTOS A PAGAR NÃO PROCESSADOS No Exercício (g)
<b>Benefícios</b>	<b>48.425.000,00</b>	<b>43.052.000,00</b>	<b>12.321.710,22</b>	<b>12.321.710,22</b>	
Aposentadorias	40.435.000,00	36.330.000,00	10.136.837,65	10.136.837,65	
Pensões por Morte	7.990.000,00	6.722.000,00	2.184.872,57	2.184.872,57	
Outras Despesas Previdenciárias	550.000,00	500.000,00			
Compensação Previdenciária entre os Regimes	500.000,00				
Demais Despesas Previdenciárias	50.000,00				
<b>TOTAL DAS DESPESAS DO FUNDO EM CAPITALIZAÇÃO (V)</b>	<b>48.975.000,00</b>	<b>43.052.000,00</b>	<b>12.321.710,22</b>	<b>12.321.710,22</b>	
<b>RESULTADO PREVIDENCIÁRIO (VI) = (IV - V)</b>	<b>3.406.500,00</b>	<b>(29.367.788,65)</b>	<b>1.362.501,13</b>	<b>1.362.501,13</b>	
RECURSOS RPPS ARRECADADOS EM EXERCÍCIOS ANTERIORES	PREVISÃO ORÇAMENTÁRIA				
VALOR					
RESERVA ORÇAMENTÁRIA DO RPPS	PREVISÃO ORÇAMENTÁRIA				
VALOR	24.460.000,00				
APORTES DE RECURSOS PARA O FUNDO EM CAPITALIZAÇÃO DO RPPS	APORTES REALIZADOS				
Plano de Amortização - Contribuição Patronal Suplementar					
Plano de Amortização - Aporte Periódico de Valores Predefinidos	8.321.426,98				
Outros Aportes para o RPPS					
Recursos para Cobertura de Déficit Financeiro					
BENS E DIREITOS DO RPPS	SALDO ATUAL				
Caixa e Equivalentes de Caixa	271.699,31				
Investimentos e Aplicações	330.564.452,31				
Outros Bens e Direitos					

<b>MUNICÍPIO DE CACHOEIRO DE ITAPEMIRIM - ES</b> <b>RELATÓRIO RESUMIDO DA EXECUÇÃO ORÇAMENTÁRIA</b> <b>DEMONSTRATIVO DAS RECEITAS E DESPESAS PREVIDENCIÁRIAS DO REGIME PRÓPRIO DE PREVIDÊNCIA DOS SERVIDORES</b> <b>ORÇAMENTO FISCAL E DA SEGURIDADE SOCIAL</b> <b>2º BIMESTRE DE 2021 - MARÇO A ABRIL DE 2021</b> RREO – ANEXO 4 (LRF, art. 53, inciso II)		STN/SICONFI
		Em Reais

FUNDO EM REPARTIÇÃO (PLANO FINANCEIRO)		
RECEITAS PREVIDENCIÁRIAS - RPPS (FUNDO EM REPARTIÇÃO)	PREVISÃO ATUALIZADA (a)	RECEITAS REALIZADAS Até o Bimestre (b)
<b>RECEITAS CORRENTES (VII)</b>		
Receita de Contribuições dos Segurados		
Ativo		
Inativo		
Pensionista		
Receita de Contribuições Patronais		
Ativo		
Inativo		
Pensionista		
Receita Patrimonial		
Receitas Imobiliárias		
Receitas de Valores Mobiliários		
Outras Receitas Patrimoniais		
Receita de Serviços		
Outras Receitas Correntes		
Compensação Previdenciária entre os Regimes		
Demais Receitas Correntes		
<b>RECEITAS DE CAPITAL (VIII)</b>		
Alienação de Bens, Direitos e Ativos		
Amortização de Empréstimos		
Outras Receitas de Capital		
<b>TOTAL DAS RECEITAS DO FUNDO EM REPARTIÇÃO (IX) = (VII + VIII)</b>		

DESPESAS PREVIDENCIÁRIAS - RPPS (FUNDO EM REPARTIÇÃO)	DOTAÇÃO ATUALIZADA (c)	DESPESAS EMPENHADAS Até o Bimestre (d)	DESPESAS LIQUIDADAS Até o Bimestre (e)	DESPESAS PAGAS Até o Bimestre (f)	INSCRITAS EM RESTOS A PAGAR NÃO PROCESSADOS No Exercício (g)
<b>Benefícios</b>					
Aposentadorias					
Pensões por Morte					
Outras Despesas Previdenciárias					
Compensação Previdenciária entre os Regimes					
Demais Despesas Previdenciárias					
<b>TOTAL DAS DESPESAS DO FUNDO EM REPARTIÇÃO (X)</b>					

<b>RESULTADO PREVIDENCIÁRIO (XI) = (IX - X)</b>					
---	--	--	--	--	--

APORTES DE RECURSOS PARA O FUNDO EM REPARTIÇÃO DO RPPS	APORTES REALIZADOS
Recursos para Cobertura de Insuficiências Financeiras	
Recursos para Formação de Reserva	

ADMINISTRAÇÃO DO REGIME PRÓPRIO DE PREVIDÊNCIA DOS SERVIDORES - RPPS		
RECEITAS DA ADMINISTRAÇÃO - RPPS	PREVISÃO ATUALIZADA (a)	RECEITAS REALIZADAS Até o Bimestre (b)
Receitas Correntes	2.700.000,00	2.164.456,37
<b>TOTAL DAS RECEITAS DA ADMINISTRAÇÃO RPPS (XII) = (XIII + XIV)</b>	<b>2.700.000,00</b>	<b>2.164.456,37</b>

DESPESAS DA ADMINISTRAÇÃO - RPPS	DOTAÇÃO ATUALIZADA (c)	DESPESAS EMPENHADAS Até o Bimestre (d)	DESPESAS LIQUIDADAS Até o Bimestre (e)	DESPESAS PAGAS Até o Bimestre (f)	INSCRITAS EM RESTOS A PAGAR NÃO PROCESSADOS No Exercício (g)
<b>DESPESAS CORRENTES (XIII)</b>	<b>2.538.800,00</b>	<b>1.577.008,81</b>	<b>599.542,20</b>	<b>534.265,44</b>	
Pessoal e Encargos Sociais	1.397.200,00	1.179.874,54	460.820,23	422.422,35	
Demais Despesas Correntes	1.141.600,00	397.134,27	138.721,97	111.843,09	
<b>DESPESAS DE CAPITAL (XIV)</b>	<b>361.200,00</b>	<b>8.064,00</b>	<b>984,00</b>	<b>984,00</b>	
<b>TOTAL DAS DESPESAS DA ADMINISTRAÇÃO RPPS (XV) = (XIII + XIV)</b>	<b>2.900.000,00</b>	<b>1.585.072,81</b>	<b>600.526,20</b>	<b>535.249,44</b>	
<b>RESULTADO DA ADMINISTRAÇÃO RPPS (XVI) = (XII - XV)</b>	<b>(200.000,00)</b>	<b>579.383,56</b>	<b>1.563.930,17</b>	<b>1.629.206,93</b>	

BENEFÍCIOS PREVIDENCIÁRIOS MANTIDOS PELO TESOUREIRO		
RECEITAS PREVIDENCIÁRIAS (BENEFÍCIOS MANTIDOS PELO TESOUREIRO)	PREVISÃO ATUALIZADA (a)	RECEITAS REALIZADAS Até o Bimestre (b)
Contribuições dos Servidores		
Demais Receitas Previdenciárias		
<b>TOTAL DAS RECEITAS (BENEFÍCIOS MANTIDOS PELO TESOUREIRO) (XVII)</b>		



**MUNICÍPIO DE CACHOEIRO DE ITAPEMIRIM - ES**  
**RELATÓRIO RESUMIDO DA EXECUÇÃO ORÇAMENTÁRIA**  
**DEMONSTRATIVO DAS RECEITAS E DESPESAS PREVIDENCIÁRIAS DO REGIME PRÓPRIO DE PREVIDÊNCIA DOS SERVIDORES**  
**ORÇAMENTO FISCAL E DA SEGURIDADE SOCIAL**  
**2º BIMESTRE DE 2021 - MARÇO A ABRIL DE 2021**  
 RREO – ANEXO 4 (LRF, art. 53, inciso II)

STN/SICONFI

Em Reais

DESPESAS PREVIDENCIÁRIAS (BENEFÍCIOS MANTIDOS PELO TESOUREIRO)	DOTAÇÃO ATUALIZADA (c)	DESPESAS EMPENHADAS Até o Bimestre (d)	DESPESAS LIQUIDADAS Até o Bimestre (e)	DESPESAS PAGAS Até o Bimestre (f)	INSCRITAS EM RESTOS A PAGAR NÃO PROCESSADOS No Exercício (g)
Aposentadorias					
Pensões					
Outras Despesas Previdenciárias					
<b>TOTAL DAS DESPESAS (BENEFÍCIOS MANTIDOS PELO TESOUREIRO) (XVIII)</b>					
<b>RESULTADO DOS BENEFÍCIOS MANTIDOS PELO TESOUREIRO (XIX) = (XVII - XVIII)2</b>					

FONTE: Sistema de Administração de Finanças Públicas, Unidade Responsável: Secretaria Municipal Da Fazenda, Emissão: 18/05/2021 , às 17:20:13

_____ Victor da Silva Coelho Prefeito Municipal	_____ Márcio Correa Guedes Sec. Mun. da Fazenda
_____ Mylena Gomes Lopes Controlador Interno	_____ Carlos José Souza Ferreira Contador Geral do Município CRC-ES 07023/0

<b>MUNICÍPIO DE CACHOEIRO DE ITAPEMIRIM - ES</b>	<b>STN/SICONFI</b>
<b>RELATÓRIO RESUMIDO DA EXECUÇÃO ORÇAMENTÁRIA</b>	
<b>DEMONSTRATIVO DOS RESULTADOS PRIMÁRIO E NOMINAL</b>	
<b>ORÇAMENTO FISCAL E DA SEGURIDADE SOCIAL</b>	
<b>2º BIMESTRE DE 2021 - MARÇO A ABRIL DE 2021</b>	
RREO - ANEXO 6 (LRF, art 53, inciso III)	Em Reais

## ACIMA DA LINHA

RECEITAS PRIMÁRIAS	PREVISÃO ATUALIZADA	Até o Período	
		RECEITAS REALIZADAS (a)	
<b>RECEITAS CORRENTES (I)</b>	<b>489.850.793,65</b>	<b>158.769.822,70</b>	
Impostos, Taxas e Contribuições de Melhoria	93.816.500,00	22.915.668,50	
IPTU	32.826.000,00	1.788.731,74	
ISS	36.506.000,00	13.186.865,61	
ITBI	3.214.400,00	2.401.989,36	
IRRF	13.100.000,00	3.868.367,20	
Outros Impostos, Taxas e Contribuições de Melhoria	8.170.100,00	1.669.714,59	
Contribuições	25.135.000,00	8.856.760,22	
Receita Patrimonial	30.668.500,00	8.460.751,43	
Aplicações Financeiras (II)	26.936.500,00	7.020.971,76	
Outras Receitas Patrimoniais	3.732.000,00	1.439.779,67	
Transferências Correntes	309.609.390,65	115.759.983,96	
Cota-Parte do FPM	70.080.000,00	25.763.419,48	
Cota-Parte do ICMS	73.000.000,00	28.627.917,43	
Cota-Parte do IPVA	17.600.000,00	3.377.948,96	
Cota-Parte do ITR	80.000,00	4.835,00	
Transferências da LC 87/1996			
Transferências da LC 61/1989	1.120.000,00	604.284,59	
Transferências do FUNDEB	92.000.000,00	36.401.184,40	
Outras Transferências Correntes	55.729.390,65	20.980.394,10	
Demais Receitas Correntes	30.621.403,00	2.776.658,59	
Outras Receitas Financeiras (III)	717.203,00		
Receitas Correntes Restantes	29.904.200,00	2.776.658,59	
<b>RECEITAS PRIMÁRIAS CORRENTES (IV) = (I - II - III)</b>	<b>462.197.090,65</b>	<b>151.748.850,94</b>	
<b>RECEITAS DE CAPITAL (V)</b>	<b>137.358.825,48</b>	<b>866.289,16</b>	
Operações de Crédito (VI)	97.480.000,00	573.220,00	
Amortização de Empréstimos (VII)			
Alienação de Bens	460.000,00	69,16	
Receitas de Alienação de Investimentos Temporários (VIII)			
Receitas de Alienação de Investimentos Permanentes (IX)			
Outras Alienações de Bens	460.000,00	69,16	
Transferências de Capital	39.417.825,48	293.000,00	
Convênios	39.417.825,48	293.000,00	
Outras Transferências de Capital			
Outras Receitas de Capital	1.000,00		
Outras Receitas de Capital Não Primárias (X)			
Outras Receitas de Capital Primárias	1.000,00		
<b>RECEITAS PRIMÁRIAS DE CAPITAL (XI) = (V - VI - VII - VIII - IX - X)</b>	<b>39.878.825,48</b>	<b>293.069,16</b>	
<b>RECEITA PRIMÁRIA TOTAL (XII) = (IV + XI)</b>	<b>502.075.916,13</b>	<b>152.041.920,10</b>	

DESPESAS PRIMÁRIAS	DOTAÇÃO ATUALIZADA	Até o Período					
		DESPESAS EMPENHADAS	DESPESAS LIQUIDADAS	DESPESAS PAGAS (a)	RP PROC PAGOS (b)	RP NÃO PROC	
						LIQUIDADOS	PAGOS (c)
<b>DESPESAS CORRENTES (XIII)</b>	<b>479.551.810,95</b>	<b>226.433.021,46</b>	<b>119.290.371,40</b>	<b>116.653.595,84</b>	<b>4.624.501,21</b>	<b>8.375.870,85</b>	<b>8.234.390,51</b>
Pessoal e Encargos Sociais	287.497.671,35	113.135.010,23	80.915.042,30	78.984.720,36	125.128,98	70.986,48	70.986,48
Juros e Encargos da Dívida (XIV)	2.187.000,00	272.977,21	272.977,21	272.977,21			
Outras Despesas Correntes	189.867.139,60	113.025.034,02	38.102.351,89	37.395.898,27	4.499.372,23	8.304.884,37	8.163.404,03
Transferências Constitucionais e Legais							
Demais Despesas Correntes	189.867.139,60	113.025.034,02	38.102.351,89	37.395.898,27	4.499.372,23	8.304.884,37	8.163.404,03
<b>DESPESAS PRIMÁRIAS CORRENTES (XV) = (XIII - XIV)</b>	<b>477.364.810,95</b>	<b>226.160.044,25</b>	<b>119.017.394,19</b>	<b>116.380.618,63</b>	<b>4.624.501,21</b>	<b>8.375.870,85</b>	<b>8.234.390,51</b>
<b>DESPESAS DE CAPITAL (XVI)</b>	<b>158.756.196,01</b>	<b>14.080.338,45</b>	<b>1.245.885,96</b>	<b>1.245.885,96</b>	<b>2.350.987,66</b>	<b>3.366.008,73</b>	<b>3.134.957,31</b>
Investimentos	156.357.566,01	13.338.300,49	503.848,00	503.848,00	2.350.987,66	3.366.008,73	3.134.957,31
Inversões Financeiras	1.630,00						
Concessão de Empréstimos e Financiamentos (XVII)							
Aquisição de Título de Capital já Integralizado (XVIII)							
Aquisição de Título de Crédito (XIX)							
Demais Inversões Financeiras	1.630,00						
Amortização da Dívida (XX)	2.397.000,00	742.037,96	742.037,96	742.037,96			
<b>DESP. PRIMÁRIAS DE CAPITAL (XXI) = (XVI - XVII - XVIII - XIX - XX)</b>	<b>156.359.196,01</b>	<b>13.338.300,49</b>	<b>503.848,00</b>	<b>503.848,00</b>	<b>2.350.987,66</b>	<b>3.366.008,73</b>	<b>3.134.957,31</b>
<b>RESERVA DE CONTINGÊNCIA (XXII)</b>	<b>4.562.000,00</b>						
<b>DESPESA PRIMÁRIA TOTAL (XXIII) = (XV + XXI + XXII)</b>	<b>638.286.006,96</b>	<b>239.498.344,74</b>	<b>119.521.242,19</b>	<b>116.884.466,63</b>	<b>6.975.488,87</b>	<b>11.741.879,58</b>	<b>11.369.347,82</b>

<b>RESULTADO PRIMÁRIO - Acima da Linha (XXIV) = [XIIa - (XXIIIa + XXIIIb + XXIIIc)]</b>	<b>16.812.616,78</b>
---	----------------------

<b>META FISCAL PARA O RESULTADO PRIMÁRIO</b>	<b>VALOR CORRENTE</b>
Meta fixada no Anexo de Metas Fiscais da LDO para o exercício de referência	(93.740.302,00)

JUROS NOMINAIS	Até o Período	
	VALOR INCORRIDO	
JUROS, ENCARGOS E VARIAÇÕES MONETÁRIAS ATIVOS (XXV)		
JUROS, ENCARGOS E VARIAÇÕES MONETÁRIAS PASSIVOS (XXVI)	7.020.971,76	

<b>RESULTADO NOMINAL - Acima da Linha (XXVII) = XXIV + (XXV - XXVI)</b>	<b>23.833.588,54</b>
---	----------------------

**MUNICÍPIO DE CACHOEIRO DE ITAPEMIRIM - ES**  
**RELATÓRIO RESUMIDO DA EXECUÇÃO ORÇAMENTÁRIA**  
**DEMONSTRATIVO DOS RESULTADOS PRIMÁRIO E NOMINAL**  
**ORÇAMENTO FISCAL E DA SEGURIDADE SOCIAL**  
**2º BIMESTRE DE 2021 - MARÇO A ABRIL DE 2021**  
 RREO - ANEXO 6 (LRF, art.53, inciso III)

STN/SICONFI

Em Reais

META FISCAL PARA O RESULTADO NOMINAL	VALOR CORRENTE
Meta fixada no Anexo de Metas Fiscais da LDO para o exercício de referência	62.730.000,00

ABAIXO DA LINHA		
CÁLCULO DO RESULTADO NOMINAL	SALDO	
	Em 31/Dez/ 2020 (a)	Até o Período (b)
DÍVIDA CONSOLIDADA (XXVIII)	31.670.264,21	31.267.023,98
DEDUÇÕES (XXIX)	118.444.357,28	139.906.814,66
Disponibilidade de Caixa	118.176.648,44	139.639.105,82
Disponibilidade de Caixa Bruta	125.428.486,03	140.251.672,35
(-) Restos a Pagar Processados (XXX)	7.251.837,59	612.566,53
Demais Haveres Financeiros	267.708,84	267.708,84
<b>DÍVIDA CONSOLIDADA LÍQUIDA (XXXI) = (XXVIII - XXIX)</b>	<b>(86.774.093,07)</b>	<b>(108.639.790,68)</b>
<b>RESULTADO NOMINAL - Abaixo da Linha (XXXII) = (XXXIa - XXXIb)</b>		<b>21.865.697,61</b>

AJUSTE METODOLÓGICO	Até o Período (b)
VARIAÇÃO SALDO RPP = (XXXIII) = (XXXa - XXXb)	6.639.271,06
RECEITA DE ALIENAÇÃO DE INVESTIMENTOS PERMANENTES (IX)	
PASSIVOS RECONHECIDOS NA DC (XXXIV)	
VARIAÇÃO CAMBIAL (XXXV)	
PAGAMENTO DE PRECATÓRIOS INTEGRANTES DA DC (XXXVI)	681,70
AJUSTES RELATIVOS AO RPPS (XXXVII)	
OUTROS AJUSTES (XXXVIII)	
<b>RESULTADO NOMINAL AJUSTADO - Abaixo da Linha (XXXIX) = (XXXII - XXXII I - IX + XXXIV + XXXV XXXVI + XXXVII + XXXVIII)</b>	<b>15.227.108,25</b>

<b>RESULTADO PRIMÁRIO - Abaixo da Linha (XL) = XXXIX - (XXV - XXVI)</b>	<b>8.206.136,49</b>
---	---------------------

INFORMAÇÕES ADICIONAIS	PREVISÃO ORÇAMENTÁRIA
SALDO DE EXERCÍCIOS ANTERIORES	44.355.086,97
Recursos Arrecados em Exercícios Anteriores - RPPS	
Superávit Financeiro Utilizado para Abertura e Reabertura de Créditos Adicionais	44.355.086,97
<b>RESERVA ORÇAMENTÁRIA DO RPPS</b>	<b>24.460.000,00</b>

FONTE: Sistema de Administração de Finanças Públicas, Unidade Responsável: Secretaria Municipal Da Fazenda, Emissão: 18/05/2021, às 17:26:02

<hr/> Victor da Silva Coelho Prefeito Municipal	<hr/> Márcio Correa Guedes SEc. Mun. da Fazenda
<hr/> Mylena Gomes Lopes Controlador Interno	<hr/> Carlos José Souza Ferreira Contador Geral do Município CRC-ES 07023/0

MUNICÍPIO DE CACHOEIRO DE ITAPEMIRIM - ES												
RELATÓRIO RESUMIDO DA EXECUÇÃO ORÇAMENTÁRIA												
<b>DEMONSTRATIVO DOS RESTOS A PAGAR POR PODER E ÓRGÃO</b>												
ORÇAMENTO FISCAL E DA SEGURIDADE SOCIAL												
2º BIMESTRE DE 2021 - MARÇO A ABRIL DE 2021												
RREO - Anexo 7 (LRF, art. 53, inciso V)												
RS. 1,00												
PODER/ÓRGÃO	RESTOS A PAGAR PROCESSADOS						RESTOS A PAGAR NÃO PROCESSADOS					
	Inscritos		Pagos	Cancelados	Saldo	e = (a+b) - (c+d)	Inscritos		Pagos	Cancelados	Saldo	k = (f+g) - (h+i)
	Em exercícios Anteriores	Em 31 de dezembro de 2020					Em exercícios Anteriores	Em 31 de dezembro de 2020				
(a)	(b)	(c)	(d)	(e)	(f)	(g)	(h)	(i)	(j)	(k)	(l)	
RESTOS A PAGAR (EXCETO INTRA-ORÇAMENTÁRIOS) (I)	97.945,15	7.119.065,29	6.975.488,87		241.521,57	17.244.208,52	11.741.879,58	11.369.347,82	2.091.557,04	4.733.313,27	4.974.834,84	
EXECUTIVO	97.945,15	6.821.131,62	6.849.448,84		69.627,93	16.633.274,62	11.558.020,87	11.185.489,11	2.091.557,04	4.306.238,08	4.375.866,01	
LEGISLATIVO		297.933,67	126.040,03		171.893,64	610.933,90	183.858,71	183.858,71		427.075,19	598.968,83	
RESTOS A PAGAR (INTRA-ORÇAMENTÁRIOS) (II)	169,90	34.657,25	11.337,21		23.489,94	16.635,37				16.635,37	40.125,31	
<b>Total (III) = (I + II)</b>	<b>98.115,05</b>	<b>7.153.722,54</b>	<b>6.986.826,08</b>		<b>265.011,51</b>	<b>17.260.843,89</b>	<b>11.741.879,58</b>	<b>11.369.347,82</b>	<b>2.091.557,04</b>	<b>4.749.948,64</b>	<b>5.014.960,15</b>	

FONTE: Sistema de Administração de Finanças Públicas, Unidade Responsável: Secretária Municipal Da Fazenda, Emissão: 19/05/2021, às 13:50:15

Victor da Silva Coelho Prefeito Municipal	Márcio Correa Guedes Sec. Mun. da Fazenda	Mylena Gomes Lopes Controlador Interno	Carlos José Souza Ferreira Contador Geral do Município CRC-ES 07023/0
--	--	---	---

MUNICÍPIO DE CACHOEIRO DE ITAPEMIRIM - ES  
RELATÓRIO RESUMIDO DA EXECUÇÃO ORÇAMENTÁRIA  
DEMONSTRATIVO DAS RECEITAS E DESPESAS COM MANUTENÇÃO E DESENVOLVIMENTO DO ENSINO - MDE  
ORÇAMENTOS FISCAL E DA SEGURIDADE SOCIAL  
2º BIMESTRE DE 2021 - MARÇO A ABRIL DE 2021

RREO - ANEXO 8 (LDB, art. 72)

R\$ 1,00

RECEITA RESULTANTE DE IMPOSTOS (Arts. 212 e 212-A da Constituição Federal)			
RECEITA RESULTANTE DE IMPOSTOS	PREVISÃO ATUALIZADA (a)	RECEITAS REALIZADAS Até o Bimestre (b)	
1- RECEITA DE IMPOSTOS	85.646.400,00	21.245.953,91	
1.1- Receita Resultante do Imposto sobre a Propriedade Predial e Territorial Urbana – IPTU	32.826.000,00	1.788.731,74	
1.2- Receita Resultante do Imposto sobre Transmissão Inter Vivos – ITBI	3.214.400,00	2.401.989,36	
1.3- Receita Resultante do Imposto sobre Serviços de Qualquer Natureza – ISS	36.506.000,00	13.186.865,61	
1.4- Receita Resultante do Imposto de Renda Retido na Fonte – IRRF	13.100.000,00	3.868.367,20	
2- RECEITA DE TRANSFERÊNCIAS CONSTITUCIONAIS E LEGAIS	200.550.000,00	72.983.922,78	
2.1- Cota-Parte FPM	85.800.000,00	32.204.274,09	
2.1.1- Parcela referente à CF, art. 159, I, alínea b	78.600.000,00	32.204.274,09	
2.1.2- Parcela referente à CF, art. 159, I, alíneas d e e	7.200.000,00	0,00	
2.2- Cota-Parte ICMS	91.250.000,00	35.795.813,43	
2.3- Cota-Parte IPI-Exportação	1.400.000,00	755.355,73	
2.4- Cota-Parte ITR	100.000,00	6.043,70	
2.5- Cota-Parte IPVA	22.000.000,00	4.222.435,83	
2.6- Cota-Parte IOF-Ouro	0,00	0,00	
2.7- Compensações Financeiras Provenientes de Impostos e Transferências Constitucionais	0,00	0,00	
<b>3- TOTAL DA RECEITA RESULTANTE DE IMPOSTOS (1 + 2)</b>	<b>286.196.400,00</b>	<b>94.229.876,69</b>	
<b>4- TOTAL DESTINADO AO FUNDEB - 20% DE ((2.1.1) + (2.2) + (2.3) + (2.4) + (2.5))</b>	<b>38.670.000,00</b>	<b>14.596.784,56</b>	
<b>5% DE ((2.1.1) + (2.2) + (2.3) + (2.4) + (2.5)) + 25% DE ((1.1) + (1.2) + (1.3) + (1.4) + (2.1.2) + (2.6) + (2.7))</b>	<b>32.879.100,00</b>	<b>8.960.684,62</b>	

FUNDEB			
RECEITAS RECEBIDAS DO FUNDEB NO EXERCÍCIO	PREVISÃO ATUALIZADA (a)	RECEITAS REALIZADAS Até o Bimestre (b)	
6- RECEITAS RECEBIDAS DO FUNDEB	92.140.000,00	36.412.093,65	
6.1- FUNDEB - Impostos e Transferências de Impostos	92.140.000,00	36.412.093,65	
6.1.1- Principal	92.140.000,00	36.401.184,40	
6.1.2- Rendimentos de Aplicação Financeira	0,00	10.909,25	
6.2- FUNDEB - Complementação da União - VAAF	0,00	0,00	
6.2.1- Principal	0,00	0,00	
6.2.2- Rendimentos de Aplicação Financeira	0,00	0,00	
6.3- FUNDEB - Complementação da União - VAAT	0,00	0,00	
6.3.1- Principal	0,00	0,00	
6.3.2- Rendimentos de Aplicação Financeira	0,00	0,00	
7- RESULTADO LÍQUIDO DAS TRANSFERÊNCIAS DO FUNDEB (6.1.1 - 4) <sup>1</sup>	53.470.000,00	21.804.399,84	
RECURSOS RECEBIDOS EM EXERCÍCIOS ANTERIORES E NÃO UTILIZADOS (SUPERÁVIT)	VALOR		
8- TOTAL DOS RECURSOS DE SUPERÁVIT			658.839,40
8.1- SUPERÁVIT DO EXERCÍCIO IMEDIATAMENTE ANTERIOR			658.839,40
8.2- SUPERÁVIT RESIDUAL DE OUTROS EXERCÍCIOS			0,00
<b>9- TOTAL DOS RECURSOS DO FUNDEB DISPONÍVEIS PARA UTILIZAÇÃO (6 + 8)</b>			<b>37.070.933,05</b>

DESPESAS COM RECURSOS DO FUNDEB (Por Área de Atuação) <sup>6</sup>	DOTAÇÃO ATUALIZADA (c)	DESPESAS EMPENHADAS Até o Bimestre (d)	DESPESAS LIQUIDADAS Até o Bimestre (e)	DESPESAS PAGAS Até o Bimestre (f)	INSCRITAS EM RESTOS A PAGAR NÃO PROCESSADOS (g)
10- PROFISSIONAIS DA EDUCAÇÃO BÁSICA	73.681.077,65	19.063.508,24	19.063.508,24	18.333.031,25	0,00
10.1- Educação Infantil	37.681.077,65	9.868.986,84	9.868.986,84	9.515.842,40	0,00
10.1.1- Creche	22.317.963,25	5.194.070,21	5.194.070,21	5.023.856,93	0,00
10.1.2- Pré-escola	15.363.114,40	4.674.916,63	4.674.916,63	4.491.985,47	0,00
10.2- Ensino Fundamental	36.000.000,00	9.194.521,40	9.194.521,40	8.817.188,85	0,00
11- OUTRAS DESPESAS	18.977.761,75	6.442.948,66	3.590.508,66	3.488.893,58	0,00
11.1- Educação Infantil	9.917.560,97	4.018.850,33	2.031.142,97	1.974.740,58	0,00
11.1.1- Creche	7.941.360,97	2.370.080,50	1.425.789,94	1.380.257,20	0,00
11.1.2- Pré-escola	1.976.200,00	1.648.769,83	605.353,03	594.483,38	0,00
11.2- Ensino Fundamental	9.060.200,78	2.424.098,33	1.559.365,69	1.514.153,00	0,00
<b>12- TOTAL DAS DESPESAS COM RECURSOS DO FUNDEB (10 + 11)</b>	<b>92.658.839,40</b>	<b>25.506.456,90</b>	<b>22.654.016,90</b>	<b>21.821.924,83</b>	<b>0,00</b>

INDICADORES DO FUNDEB						
DESPESAS CUSTEADAS COM RECEITAS DO FUNDEB RECEBIDAS NO EXERCÍCIO	DESPESAS EMPENHADAS Até o Bimestre (d)	DESPESAS LIQUIDADAS Até o Bimestre (e)	DESPESAS PAGAS Até o Bimestre (f)	INSCRITAS EM RESTOS A PAGAR NÃO PROCESSADOS (g)	INSCRITAS EM RESTOS A PAGAR NÃO PROCESSADOS (SEM DISPONIBILIDADE DE CAIXA) <sup>7</sup> (h)	
13- Total das Despesas do FUNDEB com Profissionais da Educação Básica	19.063.508,24	19.063.508,24	18.333.031,25	0,00	0,00	
14- Total das Despesas custeadas com FUNDEB - Impostos e Transferências de Impostos	25.506.456,90	22.654.016,90	21.821.924,83	0,00	0,00	
15- Total das Despesas custeadas com FUNDEB - Complementação da União - VAAF	0,00	0,00	0,00	0,00	0,00	
16- Total das Despesas custeadas com FUNDEB - Complementação da União - VAAT	0,00	0,00	0,00	0,00	0,00	
17- Total das Despesas custeadas com FUNDEB - Complementação da União - VAAT Aplicadas na	0,00	0,00	0,00	0,00	0,00	
18- Total das Despesas custeadas com FUNDEB - Complementação da União - VAAT Aplicadas em	0,00	0,00	0,00	0,00	0,00	
INDICADORES - Art. 212-A, inciso XI e § 3º - Constituição Federal <sup>2</sup>	VALOR EXIGIDO (i)	VALOR APLICADO (j)	VALOR CONSIDERADO APÓS DEDUÇÕES (k)	% APLICADO (l)		
19- Mínimo de 70% do FUNDEB na Remuneração dos Profissionais da Educação Básica	64.498.000,00	19.063.508,24	19.063.508,24	52,35		
20- Percentual de 50% da Complementação da União ao FUNDEB (VAAT) na Educação Infantil	0,00	0,00	0,00	0,00		
21- Mínimo de 15% da Complementação da União ao FUNDEB - VAAT em Despesas de Capital	0,00	0,00	0,00	0,00		
INDICADOR - Art.25, § 3º - Lei nº 14.113, de 2020 - (Máximo de 10% de Superávit) <sup>3</sup>	VALOR MÁXIMO PERMITIDO (m)	VALOR NÃO APLICADO (n)	VALOR NÃO APLICADO APÓS AJUSTE (o)	% NÃO APLICADO (p)		
22- Total da Receita Recebida e não Aplicada no Exercício	3.641.209,37	13.758.076,75	13.758.076,75	37,78		
INDICADOR - Art.25, § 3º - Lei nº 14.113, de 2020 - (Aplicação do Superávit de Exercício Anterior) <sup>3</sup>	VALOR DE SUPERÁVIT PERMITIDO NO EXERCÍCIO ANTERIOR (q)	VALOR NÃO APLICADO NO EXERCÍCIO ANTERIOR (r)	VALOR DE SUPERÁVIT APLICADO ATÉ O PRIMEIRO QUADRIMESTRE (s)	VALOR APLICADO ATÉ O PRIMEIRO QUADRIMESTRE QUE INTEGRARÁ O LIMITE CONSTITUCIONAL (t)	VALOR APLICADO APÓS O PRIMEIRO QUADRIMESTRE (u)	VALOR NÃO APLICADO (v) = (r) - (s) - (u)
23- Total das Despesas custeadas com Superávit do FUNDEB	4.666.549,61	102.664,09	655.725,00	102.664,09	0,00	-553.060,91
23.1- Total das Despesas custeadas com FUNDEB - Impostos e Transferências de Impostos	4.666.549,61	102.664,09	655.725,00	102.664,09	0,00	-553.060,91
23.2- Total das Despesas custeadas com FUNDEB - Complementação da União (VAAF + VAAT)	0,00	0,00	0,00	0,00	0,00	0,00

DESPESAS COM MANUTENÇÃO E DESENVOLVIMENTO DO ENSINO - MDE - CUSTEADAS COM RECEITA DE IMPOSTOS (EXCETO FUNDEB)					
DESPESAS COM AÇÕES TÍPICAS DE MDE - RECEITAS DE IMPOSTOS - EXCETO FUNDEB (Por Área de Atuação) <sup>6</sup>	DOTAÇÃO ATUALIZADA (c)	DESPESAS EMPENHADAS Até o Bimestre (d)	DESPESAS LIQUIDADAS Até o Bimestre (e)	DESPESAS PAGAS Até o Bimestre (f)	INSCRITAS EM RESTOS A PAGAR NÃO PROCESSADOS (g)
24- EDUCAÇÃO INFANTIL	18.238.001,09	11.375.389,79	4.326.804,96	4.225.539,90	-
24.1- Creche	8.812.651,01	6.111.784,41	2.335.564,91	2.311.483,68	-
24.2- Pré-escola	9.425.350,08	5.263.605,38	1.991.240,05	1.914.056,22	-
25- ENSINO FUNDAMENTAL	17.824.062,91	11.702.974,40	2.450.887,17	2.418.635,37	-
<b>26- TOTAL DAS DESPESAS COM AÇÕES TÍPICAS DE MDE (24 + 25)</b>	<b>36.062.064,00</b>	<b>23.078.364,19</b>	<b>6.777.692,13</b>	<b>6.644.175,27</b>	<b>-</b>

MUNICÍPIO DE CACHOEIRO DE ITAPEMIRIM - ES  
RELATÓRIO RESUMIDO DA EXECUÇÃO ORÇAMENTÁRIA  
DEMONSTRATIVO DAS RECEITAS E DESPESAS COM MANUTENÇÃO E DESENVOLVIMENTO DO ENSINO - MDE  
ORÇAMENTOS FISCAL E DA SEGURIDADE SOCIAL  
2º BIMESTRE DE 2021 - MARÇO A ABRIL DE 2021

RREO - ANEXO 8 (LDB, art. 72)

APURAÇÃO DAS DESPESAS PARA FINS DE LIMITE MÍNIMO CONSTITUCIONAL					VALOR	
27- TOTAL DAS DESPESAS DE MDE CUSTEADAS COM RECURSOS DE IMPOSTOS (FUNDEB E RECEITA DE IMPOSTOS) = (L14(d) ou e) + L26(d)					29.534.373,12	
28 (-) RESULTADO LÍQUIDO DAS TRANSFERÊNCIAS DO FUNDEB = (L7)					21.804.399,84	
29 (-) RESTOS A PAGAR NÃO PROCESSADOS INSCRITOS NO EXERCÍCIO SEM DISPONIBILIDADE FINANCEIRA DE RECURSOS DO FUNDEB IMPOSTOS <sup>4</sup> = (L14h)					0,00	
30 (-) RESTOS A PAGAR NÃO PROCESSADOS INSCRITOS NO EXERCÍCIO SEM DISPONIBILIDADE FINANCEIRA DE RECURSOS DE IMPOSTOS <sup>5,7</sup>					0,00	
31 (-) CANCELAMENTO, NO EXERCÍCIO, DE RESTOS A PAGAR INSCRITOS COM DISPONIBILIDADE FINANCEIRA DE RECURSOS DE IMPOSTOS VINCULADOS AO ENSINO = (L34.1(ac) + L34.2(ac))					437.779,85	
<b>32- TOTAL DAS DESPESAS PARA FINS DE LIMITE (27 - (28 + 29 + 30 + 31))</b>					<b>7.292.193,43</b>	
APURAÇÃO DO LIMITE MÍNIMO CONSTITUCIONAL <sup>2 e 5</sup>			VALOR EXIGIDO (x)	VALOR APLICADO (w)	% APLICADO (y)	
33- APLICAÇÃO EM MDE SOBRE A RECEITA RESULTANTE DE IMPOSTOS			23.557.469,17	7.292.193,43	7,74	
RESTOS A PAGAR INSCRITOS EM EXERCÍCIOS ANTERIORES COM DISPONIBILIDADE FINANCEIRA DE RECURSOS DE IMPOSTOS E DO FUNDEB <sup>8</sup>		SALDO INICIAL (z)	RP LIQUIDADOS (aa)	RP PAGOS (ab)	RP CANCELADOS (ac)	SALDO FINAL (ad) = (z) - (ab) - (ac)
34- RESTOS A PAGAR DE DESPESAS COM MDE		7.795.736,52	1.660.675,82	6.861.567,09	437.779,85	496.389,58
34.1 - Executadas com Recursos de Impostos e Transferências de Impostos		5.749.895,74	1.660.375,82	4.880.555,97	437.779,85	431.559,92
34.2 - Executadas com Recursos do FUNDEB - Impostos		2.045.840,78	300,00	1.981.011,12	0,00	64.829,66
34.3 - Executadas com Recursos do FUNDEB - Complementação da União (VAAT + VAAF)		0,00	0,00	0,00	0,00	0,00
OUTRAS INFORMações PARA CONTROLE						
RECEITAS ADICIONAIS PARA FINANCIAMENTO DO ENSINO			PREVISÃO ATUALIZADA (a)	RECEITAS REALIZADAS Até o Bimestre (b)		
35- RECEITA DE TRANSFERÊNCIAS DO FNDE (INCLUINDO RENDIMENTOS DE APLICAÇÃO FINANCEIRA)			13.131.056,66	3.464.817,47		
35.1- Salário-Educação			5.101.315,71	1.779.831,18		
35.2- PDDE			0,00	0,00		
35.3- PNAE			2.587.648,00	1.035.680,63		
35.4 - PNATE			270.449,30	80.728,88		
35.5- Outras Transferências do FNDE			2.845.438,59	1.025,17		
36- RECEITA DE TRANSFERÊNCIAS DE CONVÊNIO			2.316.205,06	567.551,61		
37- RECEITA DE ROYALTIES DESTINADOS À EDUCAÇÃO			0,00	0,00		
38- RECEITA DE OPERAÇÕES DE CRÉDITO VINCULADAS À EDUCAÇÃO			0,00	0,00		
39- OUTRAS RECEITAS PARA FINANCIAMENTO DO ENSINO			10.000,00	8.833,52		
<b>40- TOTAL DAS RECEITAS ADICIONAIS PARA FINANCIAMENTO DO ENSINO = (35 + 36 + 37 + 38 + 39)</b>			<b>13.141.056,66</b>	<b>3.473.650,99</b>		
OUTRAS DESPESAS COM EDUCAÇÃO (Por Área de Atuação) <sup>6</sup>		DOTAÇÃO ATUALIZADA (c)	DESPESAS EMPENHADAS Até o Bimestre (d)	DESPESAS LIQUIDADAS Até o Bimestre (e)	DESPESAS PAGAS Até o Bimestre (f)	INSCRITAS EM RESTOS A PAGAR NÃO PROCESSADOS (g)
41- EDUCAÇÃO INFANTIL		7.428.059,56	2.349.503,22	384.714,68	384.714,68	-
41.1- Creche		7.428.059,56	2.349.503,22	384.714,68	384.714,68	-
41.2- Prê-escola		-	-	-	-	-
42- ENSINO FUNDAMENTAL		13.703.097,10	4.114.377,19	896.591,65	896.591,65	-
43- ENSINO MÉDIO		-	-	-	-	-
44- ENSINO SUPERIOR		-	-	-	-	-
45- ENSINO PROFISSIONAL NÃO INTEGRADO AO ENSINO REGULAR		-	-	-	-	-
<b>46- TOTAL DAS OUTRAS DESPESAS COM EDUCAÇÃO (41 + 42 + 43 + 44 + 45)</b>		<b>21.131.156,66</b>	<b>6.463.880,41</b>	<b>1.281.306,33</b>	<b>1.281.306,33</b>	<b>-</b>
TOTAL GERAL DAS DESPESAS COM EDUCAÇÃO		DOTAÇÃO ATUALIZADA (c)	DESPESAS EMPENHADAS Até o Bimestre (d)	DESPESAS LIQUIDADAS Até o Bimestre (e)	DESPESAS PAGAS Até o Bimestre (f)	INSCRITAS EM RESTOS A PAGAR NÃO PROCESSADOS (g)
<b>47- TOTAL GERAL DAS DESPESAS COM EDUCAÇÃO (12 + 26 + 46)</b>		<b>149.852.060,06</b>	<b>55.048.701,50</b>	<b>30.713.015,36</b>	<b>29.747.406,43</b>	<b>-</b>
47.1- Despesas Correntes		138.378.524,79	54.312.902,36	30.713.015,36	29.747.406,43	-
47.1.1- Pessoal Ativo		94.097.705,30	23.265.006,38	23.265.006,38	22.370.621,73	-
47.1.2- Pessoal Inativo		-	-	-	-	-
47.1.3- Transferências às instituições comunitárias, confessionais ou filantrópicas sem fins		-	-	-	-	-
47.1.4- Outras Despesas Correntes		44.280.819,49	31.047.895,98	7.448.008,98	7.376.784,70	-
47.2- Despesas de Capital		11.473.535,27	735.799,14	0,00	0,00	-
47.2.1- Transferências às instituições comunitárias, confessionais ou filantrópicas sem fins		-	-	-	-	-
47.2.2- Outras Despesas de Capital		11.473.535,27	735.799,14	0,00	0,00	-
CONTROLE DA DISPONIBILIDADE FINANCEIRA E CONCILIAÇÃO BANCÁRIA		FUNDEB			SALÁRIO EDUCAÇÃO	
48- DISPONIBILIDADE FINANCEIRA EM 31 DE DEZEMBRO DE 2020		3.067.987,63			4.155.701,44	
49- (+) INGRESSO DE RECURSOS ATÉ O BIMESTRE		36.401.184,40			1.755.022,71	
50- (-) PAGAMENTOS EFETUADOS ATÉ O BIMESTRE		23.802.935,95			1.275.286,26	
51- (=) DISPONIBILIDADE FINANCEIRA ATÉ O BIMESTRE		15.666.236,08			4.635.437,89	
52- (+) AJUSTES POSITIVOS (RETENÇÕES E OUTROS VALORES)		1.151.315,27			-12.242,15	
53- (-) AJUSTES NEGATIVOS (OUTROS VALORES EXTRAORÇAMENTÁRIOS)		-			-	
54- (=) SALDO FINANCEIRO CONCILIADO (Saldo Bancário)		16.817.551,35			4.623.195,74	

Fonte: Sistema de Administração de Finanças Públicas, Unidade Responsável: Secretária Municipal da Fazenda, Emissão: 25/05/2021, às 11:50:13

1 SE RESULTADO LÍQUIDO DA TRANSFERÊNCIA (7) > 0 = ACRÉSCIMO RESULTANTE DAS TRANSFERÊNCIAS DO FUNDEB, SE RESULTADO LÍQUIDO DA TRANSFERÊNCIA (7) < 0 = DECRÉSCIMO RESULTANTE DAS TRANSFERÊNCIAS DO FUNDEB

2 Limites mínimos anuais a serem cumpridos no encerramento do exercício.

3 Art. 25, § 3º, Lei 14.113/2020: "Até 10% (dez por cento) dos recursos recebidos à conta dos Fundos, inclusive relativos à complementação da União, nos termos do § 2º do art. 16 desta Lei, poderão ser utilizados no primeiro quadrimestre do exercício

4 Os valores referentes à parcela dos Restos a Pagar inscritos sem disponibilidade financeira vinculada à educação deverão ser informados somente no RREO do último bimestre do exercício.

5 Nos cinco primeiros bimestres do exercício o acompanhamento será feito com base na despesa liquidada. No último bimestre do exercício, o valor deverá corresponder ao total da despesa empenhada.

6 As linhas representam áreas de atuação e não correspondem exatamente às subfunções da Função Educação. As despesas classificadas nas demais subfunções

típicas e nas subfunções atípicas deverão ser rateadas para essas áreas de atuação.

7 Valor inscrito em RPNP sem disponibilidade de caixa, que não deve ser considerado na apuração dos indicadores e limites

8 Controle da execução de restos a pagar considerados no cumprimento do limite mínimo dos exercícios anteriores.

Victor da Silva Coelho  
Prefeito Municipal

Márcio Correa Guedes  
Sec. Municipal da Fazenda

Mylena Gomes Lopes  
Controlador Interno

Carlos José Souza Ferreira  
Contador Geral do Município  
CRC - ES 07023/O

MUNICÍPIO DE CACHOEIRO DE ITAPEMIRIM - ES RELATÓRIO RESUMIDO DA EXECUÇÃO ORÇAMENTÁRIA <b>DEMONSTRATIVO DAS RECEITAS E DESPESAS COM AÇÕES E SERVIÇOS PÚBLICOS DE SAÚDE</b> ORÇAMENTO FISCAL E DA SEGURIDADE SOCIAL 2º BIMESTRE DE 2021 - MARÇO A ABRIL DE 2021 RREO- ANEXO XII (LC nº 141/2012 art.35)	STN/SICONFI 1,00
--	---------------------

RECEITAS RESULTANTES DE IMPOSTOS E TRANSFERÊNCIAS CONSTITUCIONAIS E LEGAIS	PREVISÃO INICIAL	PREVISÃO ATUALIZADA (a)	RECEITAS REALIZADAS	
			Até o Bimestre (b)	% (b/a) x 100
<b>RECEITA DE IMPOSTOS (I)</b>	<b>85.646.400,00</b>	<b>85.646.400,00</b>	<b>21.245.953,91</b>	<b>24,81</b>
Receita Resultante do Imposto Predial e Territorial Urbano - IPTU	32.826.000,00	32.826.000,00	1.788.731,74	5,45
IPTU	28.000.000,00	28.000.000,00	35.913,92	0,13
Multas, Juros de Mora, Dívida Ativa e Outros Encargos do IPTU	4.826.000,00	4.826.000,00	1.752.817,82	36,32
Receita Resultante do Imposto sobre Serviços de Qualquer Natureza - ITBI	3.214.400,00	3.214.400,00	2.401.989,36	74,73
ITBI	3.200.000,00	3.200.000,00	2.396.724,04	74,90
Multas, Juros de Mora, Dívida Ativa e Outros Encargos do ITBI	14.400,00	14.400,00	5.265,32	36,56
Receita Resultante do Imposto sobre Serviços de Qualquer Natureza - ISS	36.506.000,00	36.506.000,00	13.186.865,61	36,12
ISS	35.400.000,00	35.400.000,00	12.873.369,98	36,37
Multas, Juros de Mora, Dívida Ativa e Outros Encargos do ISS	1.106.000,00	1.106.000,00	313.495,63	28,34
Receita Resultante do Imposto sobre a Renda e Proventos de Qualquer Natureza Retido na Fonte - IRRF	13.100.000,00	13.100.000,00	3.868.367,20	29,53
<b>RECEITA DE TRANSFERÊNCIAS CONSTITUCIONAIS E LEGAIS (II)</b>	<b>200.550.000,00</b>	<b>200.550.000,00</b>	<b>72.983.922,78</b>	<b>36,39</b>
Cota-Parte FPM	85.800.000,00	85.800.000,00	32.204.274,09	37,53
Cota-Parte ITR	100.000,00	100.000,00	6.043,70	6,04
Cota-Parte IPVA	22.000.000,00	22.000.000,00	4.222.435,83	19,19
Cota-Parte ICMS	91.250.000,00	91.250.000,00	35.795.813,43	39,23
Cota-Parte IPI - Exportação	1.400.000,00	1.400.000,00	755.355,73	53,95
Compensações Financeiras Provenientes de Impostos e Transferências Constitucionais				
Desoneração ICMS (LC 87/96)				
Outras				
<b>TOTAL DAS RECEITAS RESULTANTES DE IMPOSTOS E TRANSFERÊNCIAS CONSTITUCIONAIS E LEGAIS - (III) = (I) + (II)</b>	<b>286.196.400,00</b>	<b>286.196.400,00</b>	<b>94.229.876,69</b>	<b>32,92</b>

DESPESAS COM AÇÕES E SERVIÇOS PÚBLICOS DE SAÚDE (ASPS) – POR SUBFUNÇÃO E CATEGORIA ECONÔMICA COMPUTADAS NO CÁLCULO DO MÍNIMO	DOTAÇÃO INICIAL	DOTAÇÃO ATUALIZADA (c)	DESP EMPENHADAS		DESP LIQUIDADAS		DESP PAGAS	
			Até o Bimestre (d)	% (d/c)x100	Até o Bimestre (e)	% (e/c)x100	Até o Bimestre (f)	% (f/c)x100
<b>ATENÇÃO BÁSICA (IV)</b>	<b>16.284.372,00</b>	<b>16.098.715,88</b>	<b>9.954.410,76</b>	<b>61,83</b>	<b>5.779.449,82</b>	<b>35,90</b>	<b>5.418.443,27</b>	<b>33,66</b>
Despesas Correntes	16.251.372,00	15.962.715,88	9.954.410,76	62,36	5.779.449,82	36,21	5.418.443,27	33,94
Despesas de Capital	33.000,00	136.000,00						
<b>ASSISTÊNCIA HOSPITALAR E AMBULATORIAL (V)</b>	<b>9.232.000,00</b>	<b>10.136.980,13</b>	<b>6.087.864,32</b>	<b>60,06</b>	<b>4.585.242,06</b>	<b>45,23</b>	<b>4.507.338,39</b>	<b>44,46</b>
Despesas Correntes	9.222.400,00	10.124.792,49	6.087.864,32	60,13	4.585.242,06	45,29	4.507.338,39	44,52
Despesas de Capital	9.600,00	12.187,64						
<b>SUPORTE PROFILÁTICO E TERAPÊUTICO (VI)</b>	<b>977.000,00</b>	<b>977.000,00</b>	<b>512.894,07</b>	<b>52,50</b>	<b>207.698,35</b>	<b>21,26</b>	<b>171.712,75</b>	<b>17,58</b>
Despesas Correntes	966.000,00	966.000,00	512.894,07	53,09	207.698,35	21,50	171.712,75	17,78
Despesas de Capital	11.000,00	11.000,00						
<b>VIGILÂNCIA SANITÁRIA (VII)</b>								
Despesas Correntes								
Despesas de Capital								
<b>VIGILÂNCIA EPIDEMIOLÓGICA (VIII)</b>	<b>2.783.750,00</b>	<b>3.774.960,09</b>	<b>1.691.799,80</b>	<b>44,82</b>	<b>1.666.215,68</b>	<b>44,14</b>	<b>1.574.353,02</b>	<b>41,71</b>
Despesas Correntes	2.773.750,00	3.764.960,09	1.691.799,80	44,94	1.666.215,68	44,26	1.574.353,02	41,82
Despesas de Capital	10.000,00	10.000,00						
<b>ALIMENTAÇÃO E NUTRIÇÃO (IX)</b>								
Despesas Correntes								
Despesas de Capital								
<b>OUTRAS SUBFUNÇÕES (X)</b>	<b>15.780.902,00</b>	<b>15.229.769,77</b>	<b>9.678.753,60</b>	<b>63,55</b>	<b>4.962.344,68</b>	<b>32,58</b>	<b>4.646.437,70</b>	<b>30,51</b>
Despesas Correntes	15.730.301,00	15.179.168,77	9.678.753,60	63,76	4.962.344,68	32,69	4.646.437,70	30,61
Despesas de Capital	50.601,00	50.601,00						
<b>TOTAL (XI) = (IV + V + VI + VII + VIII + IX + X)</b>	<b>45.058.024,00</b>	<b>46.217.425,87</b>	<b>27.925.722,55</b>	<b>60,42</b>	<b>17.200.950,59</b>	<b>37,22</b>	<b>16.318.285,13</b>	<b>35,31</b>

APURAÇÃO DO CUMPRIMENTO DO LIMITE MÍNIMO PARA APLICAÇÃO EM ASPS	DESPESAS EMPENHADAS (d)	DESPESAS LIQUIDADAS (d)	DESPESAS PAGAS (d)
<b>Total das Despesas com ASPS (XII) = (XI)</b>	<b>27.925.722,55</b>	<b>17.200.950,59</b>	<b>16.318.285,13</b>
(-) Restos a Pagar Não Processados Inscritos Indevidamente no Exercício sem Disponibilidade Financeira (XIII)			
(-) Despesas Custeadas com Recursos Vinculados à Parcela do Percentual Mínimo que não foi Aplicada em Exercícios Anteriores (XIV)			
(-) Despesas Custeadas com Disponibilidade de Caixa Vinculada aos Restos a Pagar Cancelados (XV)			
<b>(=) VALOR APLICADO EM ASPS (XVI) = (XII - XIII - XIV - XV)</b>	<b>27.925.722,55</b>	<b>17.200.950,59</b>	<b>16.318.285,13</b>
Despesa Mínima a ser Aplicada em ASPS (XVII) = (III) x 15% (LC 141/2012)			14.134.481,50
Despesa Mínima a ser Aplicada em ASPS (XVII) = (III) x % (Lei Orgânica Municipal)			
Diferença entre o Valor Aplicado e a Despesa Mínima a ser Aplicada (XVIII) = (XVI (d ou e) - XVII)	13.791.241,05	3.066.469,09	2.183.803,63
Limite não Cumprido (XIX) = (XVIII) (Quando valor for inferior a zero)			
PERCENTUAL DA RECEITA DE IMPOSTOS E TRANSFERÊNCIAS CONSTITUCIONAIS E LEGAIS APLICADO EM ASPS (XVI / III) * 100 (mínimo de 15% conforme LC nº 141/2012 ou % da Lei Orgânica Municipal)	29,64	18,25	

CONTROLE DO VALOR REFERENTE AO PERCENTUAL MÍNIMO NÃO CUMPRIDO EM EXERCÍCIOS ANTERIORES PARA FINS DE APLICAÇÃO DOS RECURSOS VINCULADOS CONFORME ARTIGOS 25 E 26 DA LC 141/2012 LIMITE	LIMITE NÃO CUMPRIDO				
	Saldo Inicial (no exercício atual) (h)	Despesas Custeadas no Exercício de Referência			Saldo Final (não aplicado) (f) = (h - (i ou j))
		Empenhadas (i)	Liquidadas (j)	Pagas (k)	
Diferença de limite não cumprido em 2021 (saldo final = XIXd)					
Diferença de limite não cumprido em 2020 (saldo inicial igual ao saldo final do demonstrativo do exercício anterior)					
Diferença de limite não cumprido em Exercícios Anteriores (saldo inicial igual ao saldo final do demonstrativo do exercício anterior)					
<b>TOTAL DA DIFERENÇA DE LIMITE NÃO CUMPRIDO EM EXERCÍCIOS ANTERIORES (XX)</b>					

MUNICÍPIO DE CACHOEIRO DE ITAPEMIRIM - ES RELATÓRIO RESUMIDO DA EXECUÇÃO ORÇAMENTÁRIA DEMONSTRATIVO DAS RECEITAS E DESPESAS COM AÇÕES E SERVIÇOS PÚBLICOS DE SAÚDE ORÇAMENTO FISCAL E DA SEGURIDADE SOCIAL 2º BIMESTRE DE 2021 - MARÇO A ABRIL DE 2021 RREO - ANEXO XII (LC nº 141/2012 art.35)	STN/SICONFI 1,00
--	---------------------

## EXECUÇÃO DE RESTOS A PAGAR

EXERCÍCIO DO EMPENHO <sup>2</sup>	Valor Mínimo para aplicação em ASPS (m)	Valor aplicado em ASPS no (n)	Valor aplicado além do limite (o) = (n - m), se < 0, então (o) = 0	Total inscrito em RP no exercício (p)	RPNP Inscritos Indevidamente no Exercício sem Disponibilidade Financeira q = (XIII d)	Valor inscrito em RP considerado no Limite (r) = (p - (o + q)) se < 0, então (r) = (0)	Total de RP pagos (s)	Total de RP a pagar (t)	Total de RP cancelados ou prescritos (u)	Diferença entre o valor aplicado além do limite e o total de RP (v) = ((o + q) - u)
Empenhos de 2021 (regra nova)										
Empenhos de 2020 (regra nova)										
Empenhos de 2019										
Empenhos de 2018										
Empenhos de 2017 e anteriores										

TOTAL DOS RESTOS A PAGAR CANCELADOS OU PRESCRITOS ATÉ O FINAL DO EXERCÍCIO ATUAL QUE AFETARAM O CUMPRIMENTO DO LIMITE (XXI) (soma dos saldos negativos da coluna "v")	
TOTAL DOS RESTOS A PAGAR CANCELADOS OU PRESCRITOS ATÉ O FINAL DO EXERCÍCIO ANTERIOR QUE AFETARAM O CUMPRIMENTO DO LIMITE (XXII) (valor informado no demonstrativo do exercício anterior)	
TOTAL DOS RESTOS A PAGAR CANCELADOS OU PRESCRITOS NO EXERCÍCIO ATUAL QUE AFETARAM O CUMPRIMENTO DO LIMITE (XXIII) = (XXI - XXII) (Artigo 24 § 1º e 2º da LC 141/2012)	

CONTROLE DE RESTOS A PAGAR CANCELADOS OU PRESCRITOS CONSIDERADOS PARA FINS DE APLICAÇÃO DA DISPONIBILIDADE DE CAIXA CONFORME ARTIGO 24§ 1º e 2º DA LC 141/2012 RESTOS	Despesas Custeadas no Exercício de Referência			Saldo Final (não aplicado) <sup>1</sup> (aa) = (w - (x ou y))
	Saldo Inicial (w)	Empenhadas (x)	Liquidadas (y)	
Restos a pagar cancelados ou prescritos em 2021 a serem compensados (XXIV) (saldo inicial = XXIII)				
Restos a pagar cancelados ou prescritos em 2020 a serem compensados (XXV) (saldo inicial igual ao saldo final do demonstrativo do exercício anterior)				
Restos a pagar cancelados ou prescritos em exercícios anteriores a serem compensados (XXVI) (saldo inicial igual ao saldo final do demonstrativo do exercício anterior)				
TOTAL DE RESTOS A PAGAR CANCELADOS OU PRESCRITOS A COMPENSAR (XXVII)				

RECEITAS ADICIONAIS PARA O FINANCIAMENTO DA SAÚDE NÃO COMPUTADAS NO CÁLCULO DO MÍNIMO	PREVISÃO INICIAL	PREVISÃO ATUALIZADA (a)	RECEITAS REALIZADAS	
			Até o Bimestre (b)	% (b/a) x 100
RECEITAS DE TRANSFERÊNCIAS PARA A SAÚDE (XXVIII)	28.670.639,92	29.159.311,69	11.420.732,86	39,17
Provenientes da União	28.177.466,00	28.177.466,00	10.485.428,76	37,21
Provenientes dos Estados	493.173,92	981.845,69	935.304,10	95,26
Provenientes de Outros Municípios				
RECEITA DE OPERAÇÕES DE CRÉDITO INTERNAS E EXTERNAS VINCULADAS A SAÚDE (XXIX)				
OUTRAS RECEITAS (XXX)	324.000,00	324.000,00	34.522,93	10,66
TOTAL DE RECEITAS ADICIONAIS PARA FINANCIAMENTO DA SAÚDE (XXXI) = (XXVIII + XXIX + XXX)	28.994.639,92	29.483.311,69	11.455.255,79	38,85

DESPESAS COM SAÚDE NÃO COMPUTADAS NO CÁLCULO DO MÍNIMO	DOTAÇÃO INICIAL	DOTAÇÃO ATUALIZADA (c)	DESP. EMPENHADAS		DESP. LIQUIDADAS		DESP. PAGAS	
			Até o Bimestre (d)	% (d/c)x100	Até o Bimestre (e)	% (e/c)x100	Até o Bimestre (f)	% (f/c)x100
			ATENÇÃO BÁSICA (XXXII)	28.013.033,00	30.578.624,33	9.935.972,64	32,49	6.990.038,18
Despesas Correntes	22.247.551,00	23.256.792,37	8.639.994,40	37,15	6.949.721,03	29,88	6.946.518,83	29,87
Despesas de Capital	5.765.482,00	7.321.831,96	1.295.978,24	17,70	40.317,15	0,55	40.317,15	0,55
ASSISTÊNCIA HOSPITALAR E AMBULATORIAL (XXXIII)	4.614.793,00	6.597.994,95	3.733.586,68	56,59	1.735.944,04	26,31	1.735.944,04	26,31
Despesas Correntes	4.475.693,00	6.234.894,95	3.732.491,53	59,86	1.734.848,89	27,82	1.734.848,89	27,82
Despesas de Capital	139.100,00	363.100,00	1.095,15	0,30	1.095,15	0,30	1.095,15	0,30
SUPORTE PROFILÁTICO E TERAPÊUTICO (XXXIV)	1.756.108,92	2.724.150,68	1.312.957,04	48,20	488.561,87	17,93	488.561,87	17,93
Despesas Correntes	1.735.108,92	2.703.150,68	1.312.957,04	48,57	488.561,87	18,07	488.561,87	18,07
Despesas de Capital	21.000,00	21.000,00						
VIGILÂNCIA SANITÁRIA (XXXV)								
Despesas Correntes								
Despesas de Capital								
VIGILÂNCIA EPIDEMIOLÓGICA (XXXVI)	4.015.287,00	5.385.327,39	2.559.498,78	47,53	2.152.059,75	39,96	2.152.059,75	39,96
Despesas Correntes	3.763.560,00	5.133.600,39	2.537.398,78	49,43	2.152.059,75	41,92	2.152.059,75	41,92
Despesas de Capital	251.727,00	251.727,00	22.100,00	8,78				
ALIMENTAÇÃO E NUTRIÇÃO (XXXVII)								
Despesas Correntes								
Despesas de Capital								
OUTRAS SUBFUNÇÕES (XXXVIII)	286.400,00	3.170.169,19	1.726.374,63	54,46	1.005.765,57	48,14	1.005.765,57	48,14
Despesas Correntes	278.900,00	3.162.669,19	1.726.374,63	54,99	1.005.765,57	48,31	1.005.765,57	48,31
Despesas de Capital	7.500,00	7.500,00						
TOTAL DAS DESPESAS NÃO COMPUTADAS NO CÁLCULO DO MÍNIMO (XXXIX) = (XXXII + XXXIII + XXXIV + XXXV + XXXVI + XXXVII + XXXVIII)	38.685.621,92	48.456.266,54	19.268.389,77	39,76	12.372.369,41	25,53	12.369.167,21	25,53

DESPESAS TOTAIS COM SAÚDE EXECUTADAS COM RECURSOS PRÓPRIOS E COM RECURSOS TRANSFERIDOS DE OUTROS ENTES	DOTAÇÃO INICIAL	DOTAÇÃO ATUALIZADA (c)	DESP. EMPENHADAS		DESP. LIQUIDADAS		DESP. PAGAS	
			Até o Bimestre (d)	% (d/c)x100	Até o Bimestre (e)	% (e/c)x100	Até o Bimestre (f)	(f/c)x100
ATENÇÃO BÁSICA (XL) = (IV + XXXII)	44.297.405,00	46.677.340,21	19.890.383,40	42,26	12.769.488,00	27,36	12.405.279,25	26,58
ASSISTÊNCIA HOSPITALAR E AMBULATORIAL (XLI) = (V + XXXIII)	13.846.793,00	16.734.975,08	9.821.451,00	58,69	6.321.186,10	37,77	6.243.282,43	37,31
SUPORTE PROFILÁTICO E TERAPÊUTICO (XLII) = (VI + XXXIV)	2.733.108,92	3.701.150,68	1.825.851,11	49,33	696.260,22	38,13	660.274,62	17,84
VIGILÂNCIA SANITÁRIA (XLIII) = (VII + XXXV)								
VIGILÂNCIA EPIDEMIOLÓGICA (XLIV) = (VIII + XXXVI)	6.799.037,00	9.160.287,48	4.251.298,58	46,41	3.818.275,43	41,68	3.726.412,77	40,68
ALIMENTAÇÃO E NUTRIÇÃO (XLV) = (XIX + XXXVII)								
OUTRAS SUBFUNÇÕES (XLVI) = (X + XXXVIII)	16.067.302,00	18.399.938,96	11.405.128,23	61,98	5.968.110,25	52,32	5.652.203,27	30,72
TOTAL DAS DESPESAS COM SAÚDE (XLVII) = (XI + XXXIX)	83.743.645,92	94.673.692,41	47.194.112,32	48,85	29.573.320,00	31,24	28.687.452,34	30,40
(-) Despesas executadas com recursos provenientes das transferências de recursos de outros entes <sup>3</sup>	30.531.321,92	39.434.892,44	18.192.571,08	46,13	11.630.126,01	29,49	11.626.923,81	29,48
TOTAL DAS DESPESAS EXECUTADAS COM RECURSOS PRÓPRIOS (XLVIII)	53.212.324,00	55.238.799,97	29.001.541,24	52,50	17.943.193,99	32,48	17.060.528,53	30,88

FONTE: Sistema de Administração de Finanças Públicas, Unidade Responsável: Secretaria Municipal Da Fazenda, Emissão: 12/05/2021, às 15:08:42



**Victor da Silva Coelho**  
Prefeito Municipal

**Márcio Correa Guedes**  
Sec. Mun. da Fazenda

**Mylena Gomes Lopes**  
Controlador Interno

**Carlos José Souza Ferreira**  
Contador Geral do Município  
CRC-ES 07023/0

IMPACTOS DAS CONTRATAÇÕES DE PPP		SALDO TOTAL EM 31 DE DEZEMBRO DO EXERCÍCIO ANTERIOR	REGISTROS EFETUADOS EM 2021	
			No Bimestre	Até Bimestre
TOTAL DE ATIVOS Ativos Constituídos pela SPE				
TOTAL DE PASSIVOS Obrigações decorrentes de Ativos Constituídos pela SPE Provisões de PPP Outros Passivos				
ATOS POTENCIAIS PASSIVOS Obrigações Contratuals Riscos Não Provisionados Garantias Concedidas Outros Passivos Contingentes				

DESPESAS DE PPP	EXERCÍCIO ANTERIOR	EXERCÍCIO CORRENTE (EC)	2022	2023	2024	2025	2026	2027	2028	2029	2030
DO ENTE FEDERADO, EXCETO ESTATAIS NÃO DEPENDENTES (I) = (I.1 + I.2) Contratadas (I.1) A contratar (I.2)											
DAS ESTATAIS NÃO-DEPENDENTES (II) = (II.1 + II.2) Contratadas (II.1) A contratar (II.2)											
TOTAL DAS DESPESAS DE PPP (III) = (I + II)											
RECEITA CORRENTE LÍQUIDA (RCL) (IV)	533.263.719,67	536.773.203,24									
TOTAL DAS DESPESAS CONSIDERADAS PARA O LIMITE (I)											
TOTAL DAS DESPESAS CONSIDERADAS PARA O LIMITE / RCL (%) (V) = (I / IV)											

FONTE: Sistema de Administração de Finanças Públicas, Unidade Responsável: Secretária Municipal Da Fazenda, Emissão: 25/05/2021, às 16:56:45

<p>Victor da Silva Coelho Prefeito Municipal</p>	<p>Márcio Correa Guedes Sec. Mun. da Fazenda</p>	<p>Mylena Gomes Lopes Controlador Interno</p>	<p>Carlos José Souza Ferreira Contador Geral do Município CRC-ES 07023/0</p>
--	--	---	--

MUNICÍPIO DE CACHOEIRO DE ITAPEMIRIM - ES				STN/SICONFI
RELATÓRIO RESUMIDO DA EXECUÇÃO ORÇAMENTÁRIA				
DEMONSTRATIVO SIMPLIFICADO DO RELATÓRIO RESUMIDO DA EXECUÇÃO ORÇAMENTÁRIA				
ORÇAMENTO FISCAL E DA SEGURIDADE SOCIAL				
2º BIMESTRE DE 2021 - MARÇO A ABRIL DE 2021				
RREO - Anexo 14 (LRF, Art. 48)				
Em Reais				
BALANÇO ORÇAMENTÁRIO		Até Bimestre		
<b>RECEITAS</b>				
Previsão Inicial		670.441.447,36		
Previsão Atualizada		670.930.119,13		
Receitas Realizadas		172.872.317,77		
Déficit Orçamentário				
Saldos de Exercícios Anteriores(Utilizados Para Créditos Adicionais)		44.355.086,97		
<b>DESPESAS</b>				
Dotação Inicial		645.981.447,36		
Créditos Adicionais		44.355.086,97		
Dotação Atualizada		690.336.534,33		
Despesas Empenhadas		255.339.359,34		
Despesas Liquidadas		135.192.604,05		
Despesas Pagas		131.108.844,10		
Superávit Orçamentário		37.679.713,72		
DESPESA POR FUNÇÃO/SUBFUNÇÃO		Até Bimestre		
Despesas Empenhadas		255.339.359,34		
Despesas Liquidadas		135.192.604,05		
RECEITA CORRENTE LÍQUIDA - RCL		Até Bimestre		
Receita Corrente Líquida		536.773.203,24		
Receita Corrente Líquida Ajustada para Cálculo dos Limites de Endividamento		536.773.203,24		
Receita Corrente Líquida Ajustada para Cálculo dos Limites da Despesa com Pessoal		536.773.203,24		
RECEITAS E DESPESAS DOS REGIMES DE PREVIDÊNCIA DOS SERVIDORES		Até Bimestre		
<b>Fundo em Capitalização - PLANO PREVIDENCIÁRIO</b>				
Receitas Previdenciárias Realizadas		13.684.211,35		
Despesas Previdenciárias Empenhadas		43.052.000,00		
Despesas Previdenciárias Liquidadas		12.321.710,22		
Resultado Previdenciário		1.362.501,13		
<b>Fundo em Repartição - PLANO FINANCEIRO</b>				
Receitas Previdenciárias Realizadas				
Despesas Previdenciárias Empenhadas				
Despesas Previdenciárias Liquidadas				
Resultado Previdenciário				
RESULTADOS PRIMÁRIO E NOMINAL		Metas Fixadas no Anexo de Metas Fiscais da LDO (a)	Resultado Apurado Até o Bimestre (b)	% em Relação à Meta (b/a)
<b>Resultado Primário - Acima da Linha</b>		<b>(93.740.303,00)</b>	<b>16.812.616,78</b>	<b>(17,94)</b>
<b>Resultado Nominal - Acima da Linha</b>		<b>62.730.000,00</b>	<b>23.833.588,54</b>	<b>37,99</b>
RESTOS A PAGAR POR PODER E MINISTÉRIO PÚBLICO		Inscrição	Cancelamento Até o Bimestre	Pagamento Até o Bimestre
				Saldo a Pagar
<b>RESTOS A PAGAR PROCESSADOS</b>		<b>7.251.837,59</b>		<b>6.986.826,08</b>
Poder Executivo		6.919.246,67		6.849.448,84
Poder Legislativo		332.590,92		137.377,24
Poder Judiciário				
Ministério Público				
Defensoria Pública				
<b>RESTOS A PAGAR NÃO PROCESSADOS</b>		<b>18.210.853,50</b>	<b>2.091.557,04</b>	<b>11.369.347,82</b>
Poder Executivo		17.599.919,60	2.091.557,04	11.185.489,11
Poder Legislativo		610.933,90		183.858,71
Poder Judiciário				
Ministério Público				
Defensoria Pública				
<b>TOTAL</b>		<b>25.462.691,09</b>	<b>2.091.557,04</b>	<b>18.356.173,90</b>
DESPESAS COM MANUTENÇÃO E DESENVOLVIMENTO DO ENSINO		Valor Apurado Até o Bimestre	Limites Constitucionais Anuais	
			% Mínimo a Aplicar no Exercício	% Aplicado Até o Bimestre
Mínimo Anual de <18% a 25%> das Receitas de Impostos em MDE		7.292.193,43	25,00	7,74
Mínimo Anual de 70% do FUNDEB na Remuneração do Magistério com Ensino Fundamental e Médio				
Mínimo Anual de 70% do FUNDEB na Remuneração do Magistério com Educação Infantil e Ensino Fundamental		19.063.508,24	70,00	52,35
Complementação da União ao FUNDEB				
RECEITAS DE OPERAÇÃO DE CRÉDITO E DESPESAS DE CAPITAL		Valor Apurado Até o Bimestre	Saldo Não Realizado	
Receita de Operação de Crédito			573.220,00	96.906.780,00
Despesa de Capital Líquida			14.080.338,45	144.675.857,56
PROJEÇÃO ATUARIAL DOS REGIMES DE PREVIDÊNCIA		Exercício	10º Exercício	20º Exercício
				35º Exercício
<b>Plano Previdenciário</b>				
Receitas Previdenciárias				
Despesas Previdenciárias				
Resultado Previdenciário				
<b>Plano Financeiro</b>				
Receitas Previdenciárias				
Despesas Previdenciárias				
Resultado Previdenciário				
RECEITA DA ALIENAÇÃO DE ATIVOS E APLICAÇÃO DOS RECURSOS		Valor Apurado Até o Bimestre	Saldo Não Realizado	
Receitas de Alienação de Ativos			3.827,37	449.172,63
Aplicação dos Recursos da Alienação de Ativos				453.000,00

MUNICÍPIO DE CACHOEIRO DE ITAPEMIRIM - ES			STN/SICONFI				
RELATÓRIO RESUMIDO DA EXECUÇÃO ORÇAMENTÁRIA							
DEMONSTRATIVO SIMPLIFICADO DO RELATÓRIO RESUMIDO DA EXECUÇÃO ORÇAMENTÁRIA							
ORÇAMENTO FISCAL E DA SEGURIDADE SOCIAL							
2º BIMESTRE DE 2021 - MARÇO A ABRIL DE 2021							
RREO - Anexo 14 (LRF, Art. 48)							
Em Reais							
DESPESAS COM AÇÕES E SERVIÇOS PÚBLICOS DE SAÚDE	Valor Apurado Até o Bimestre	Limite Constitucional Anual					
		% Mínimo a Aplicar no Exercício	% Aplicado Até o Bimestre				
Despesas com Ações e Serviços Públicos de Saúde executados com recursos de impostos	17.200.950,59	15,00	18,25				
DESPESAS DE CARÁTER CONTINUADO DERIVADAS DE PPP	Valor Apurado No Exercício Corrente						
<b>Total das Despesas Consideradas para o Limite / RCL (%)</b>							
<table style="width: 100%; border: none;"> <tr> <td style="width: 50%; text-align: center; border-top: 1px solid black; border-bottom: 1px solid black;">           Victor da Silva Coelho Prefeito Municipal         </td> <td style="width: 50%; text-align: center; border-top: 1px solid black; border-bottom: 1px solid black;">           Marcio Correa Guedes Sec. Mun. da Fazenda         </td> </tr> <tr> <td style="width: 50%; text-align: center; border-top: 1px solid black; border-bottom: 1px solid black;">           Mylena Gomes Lopes Controlador Interno         </td> <td style="width: 50%; text-align: center; border-top: 1px solid black; border-bottom: 1px solid black;">           Carlos José Souza Ferreira Contador Geral do Município CRC-ES 07023/0         </td> </tr> </table>				Victor da Silva Coelho Prefeito Municipal	Marcio Correa Guedes Sec. Mun. da Fazenda	Mylena Gomes Lopes Controlador Interno	Carlos José Souza Ferreira Contador Geral do Município CRC-ES 07023/0
Victor da Silva Coelho Prefeito Municipal	Marcio Correa Guedes Sec. Mun. da Fazenda						
Mylena Gomes Lopes Controlador Interno	Carlos José Souza Ferreira Contador Geral do Município CRC-ES 07023/0						

**RELATÓRIO DE GESTÃO FISCAL - RGF - 1º QUADRIMESTRE DE 2021**

MUNICÍPIO DE CACHOEIRO DE ITAPEMIRIM - ES - PODER EXECUTIVO

RELATÓRIO DE GESTÃO FISCAL

DEMONSTRATIVO DA DESPESA COM PESSOAL - PODER EXECUTIVO

ORÇAMENTOS FISCAL E DA SEGURIDADE SOCIAL

1º QUADRIMESTRE DE 2021 - JANEIRO A ABRIL DE 2021

RGF - ANEXO I (LRF, art. 55, inciso I, alínea "a")

RS 1,00

DESPESA COM PESSOAL	DESPESAS EXECUTADAS (Últimos 12 Meses)													INSCRITAS EM RESTOS A PAGAR NÃO PROCESSADOS (b)
	LIQUIDADAS													
	MAI/2020	JUN/2020	JUL/2020	AGO/2020	SET/2020	OUT/2020	NOV/2020	DEZ/2020	JAN/2021	FEV/2021	MAR/2021	ABR/2021	Total (Últimos 12 meses) (a)	
<b>DESPESA BRUTA COM PESSOAL (I)</b>	21.437.057,14	22.751.633,51	21.383.617,74	21.491.688,82	24.529.913,66	22.201.001,00	22.065.337,65	40.753.401,53	18.297.257,66	19.059.769,97	21.420.007,58	24.288.185,68	279.678.871,94	167.271,39
Pessoal Ativo	18.490.223,52	18.446.807,01	18.474.782,75	18.570.158,44	21.538.659,24	19.197.241,09	19.068.840,88	36.165.871,48	15.254.425,05	15.984.461,97	18.339.743,65	21.126.902,48	240.658.197,56	167.271,39
Vencimentos, Vantagens e Outras Despesas Variáveis	15.821.529,28	15.771.908,22	15.803.119,34	15.886.394,92	18.846.139,47	16.438.416,86	16.307.649,43	29.527.410,34	14.052.397,96	14.849.629,21	15.881.023,83	15.921.437,97	205.107.056,83	143.967,65
Obrigações Patronais	2.668.694,24	2.674.898,79	2.671.663,41	2.683.763,52	2.692.519,77	2.758.824,23	2.761.191,45	6.638.461,14	1.202.027,09	1.134.832,76	2.458.719,82	5.205.544,51	35.551.140,73	23.303,74
Benefícios Previdenciários														
Pessoal Inativo e Pensionistas	2.946.833,62	4.304.826,50	2.908.834,99	2.921.530,38	2.991.254,42	3.003.759,91	2.996.496,77	4.587.530,05	3.042.832,61	3.075.308,00	3.080.263,93	3.161.203,20	39.020.674,38	
Aposentadorias, Reserva e Reformas	2.468.248,12	3.601.756,26	2.430.457,19	2.422.889,36	2.495.831,24	2.512.477,03	2.514.435,71	3.823.201,19	2.515.174,08	2.508.898,22	2.534.700,97	2.578.064,38	32.406.133,75	
Pensões	478.585,50	703.070,24	478.377,80	498.641,02	495.423,18	491.282,88	482.061,06	764.328,86	527.658,53	566.409,78	545.562,96	583.138,82	6.614.540,63	
Outros Benefícios Previdenciários														
Outras desp. pessoal decorr. contr. terceir. ou Contrat. de forma indireta														
<b>DESPESAS NÃO COMPUTADAS (II) (§ 1º do art. 19 da LRF)</b>	2.947.233,62	4.304.826,50	2.908.834,99	2.927.348,93	2.991.254,42	3.010.669,66	2.998.200,77	6.049.746,84	3.174.984,06	3.246.362,15	3.232.857,73	3.304.612,68	41.096.932,35	
Indenizações por Demissão e Incentivos a Demissão Voluntária				5.818,55				41.135,03		1.678,65			48.632,23	
Decorrentes de Decisão Judicial de período anterior ao da apuração	400,00					6.909,75		2.012,12	6.013,14	1.710,10	23.622,62	12.611,04	53.278,77	
Despesas de Exercícios Anteriores de período anterior ao da apuração							1.704,00	1.419.069,64	126.138,31	167.665,41	128.971,18	130.798,44	1.974.346,97	
Inativos e Pensionistas com Recursos Vinculados	2.946.833,62	4.304.826,50	2.908.834,99	2.921.530,38	2.991.254,42	3.003.759,91	2.996.496,77	4.587.530,05	3.042.832,61	3.075.308,00	3.080.263,93	3.161.203,20	39.020.674,38	
<b>DESPESA LÍQUIDA COM PESSOAL (III) = (I - II)</b>	18.489.823,52	18.446.807,01	18.474.782,75	18.564.339,89	21.538.659,24	19.190.331,34	19.067.136,88	34.703.654,69	15.122.273,60	15.813.407,82	18.187.149,85	20.983.573,00	238.581.939,59	167.271,39

APURAÇÃO DO CUMPRIMENTO DO LIMITE LEGAL	VALOR	% SOBRE A RCL AJUSTADA
RECEITA CORRENTE LÍQUIDA - RCL (IV)	536.773.203,24	
(-) Transferências obrigatórias da União relativas às emendas individuais (art 166-A, § 1º da CF) (V)		
(-) Transferências obrigatórias da União relativas às emendas de bancada (art 166-A, § 16 da CF) (VI)		
<b>= RECEITA CORRENTE LÍQUIDA AJUSTADA PARA CÁLCULO DOS LIMITES DA DESPESA COM PESSOAL (VII) = (IV - V - VI)</b>	536.773.203,24	
<b>DESPESA TOTAL COM PESSOAL - DTP (VIII) = (III a + III b)</b>	238.749.210,98	44,88
LIMITE MÁXIMO (IX) (incisos I, II e III, art. 20 da LRF)	289.857.529,75	54,00
LIMITE PRUDENCIAL (X) = (0,95 x IX) (parágrafo único do art. 22 da LRF)	275.364.653,26	51,30
LIMITE DE ALERTA (XI) = (0,90 x IX) (inciso II do § 1º do art. 59 da LRF)	260.871.776,78	48,60

FONTE: Sistema de Administração de Finanças Públicas. Unidade Responsável: Secretária Municipal Da Fazenda, Emissor: 12/05/2021, às 11:55:43

Victor da Silva Coelho  
Prefeito MunicipalMárcio Correa Guedes  
Sec. Mun. da FazendaMylene Gomes Lopes  
Controlador InternoCarlos José Souza Ferreira  
Contador Geral do Município  
CRC-ES 07023/0

MUNICÍPIO DE CACHOEIRO DE ITAPEMIRIM - ES				
RELATÓRIO DE GESTÃO FISCAL				
<b>DEMONSTRATIVO DA DÍVIDA CONSOLIDADA LÍQUIDA</b>				
ORÇAMENTO FISCAL E DA SEGURIDADE SOCIAL				
1º QUADRIMESTRE DE 2021 - JANEIRO A ABRIL DE 2021				
RGF – ANEXO 2 (LRF, art. 55, inciso I, alínea "b")				
RS 1,00				
DÍVIDA CONSOLIDADA	SALDO DO EXERCÍCIO ANTERIOR	SALDO DO EXERCÍCIO DE 2021		
		Até o 1º Quadrimestre	Até o 2º Quadrimestre	Até o 3º Quadrimestre
<b>DÍVIDA CONSOLIDADA - DC (I)</b>	<b>31.670.264,21</b>	<b>31.267.023,98</b>		
Dívida Mobiliária				
Dívida Contratual	31.670.264,21	31.266.342,28		
Empréstimos	0,00	573.220,00		
Internos		573.220,00		
Externos				
Reestruturação da Dívida de Estados e Municípios				
Financiamentos	14.702.158,23	13.875.294,75		
Internos	14.702.158,23	13.875.294,75		
Externos				
Parcelamento e Renegociação de dívidas				
De Tributos	16.968.105,98	16.817.827,53		
De Contribuições Previdenciárias	2.062.076,72	1.873.925,03		
De Demais Contribuições Sociais	14.906.029,26	14.943.902,50		
Do FGTS				
Com Instituição Não Financeira				
Demais Dívidas Contratuais				
Precatórios posteriores a 05/05/2000 (inclusive) - Vencidos e não pagos			681,70	
Outras Dívidas				
<b>DEDUÇÕES (II)</b>	<b>118.444.357,28</b>	<b>139.906.814,66</b>		
Disponibilidade de Caixa	118.176.648,44	139.639.105,82		
Disponibilidade de Caixa Bruta	125.428.486,03	140.251.672,35		
(-) Restos a Pagar Processados	7.251.837,59	612.566,53		
Demais Haveres Financeiros	267.708,84	267.708,84		
<b>DÍVIDA CONSOLIDADA LÍQUIDA (DCL) (III) = (I - II)</b>	<b>(86.774.093,07)</b>	<b>(108.639.790,68)</b>		
RECEITA CORRENTE LÍQUIDA - RCL (IV)	533.263.719,67	536.773.203,24		
(-) Transferências obrigatórias da União relativas às emendas individuais (art. 166-A, § 1º, da CF)				
RECEITA CORRENTE LÍQUIDA AJUSTADA PARA CÁLCULO DOS LIMITES DE ENDIVIDAMENTO (VI) = (IV - V)	533.263.719,67	536.773.203,24		
% da DC sobre a RCL AJUSTADA (I/VI)	5,94	5,82		
% da DCL sobre a RCL AJUSTADA (III/VI)	(16,27)	(20,24)		
LIMITE DEFINIDO POR RESOLUÇÃO DO SENADO FEDERAL - 120,00%	639.916.463,60	644.127.843,89		
LIMITE DE ALERTA (inciso III do § 1º do art. 59 da LRF) - 108%	575.924.817,24	579.715.059,50		
OUTROS VALORES NÃO INTEGRANTES DA DC	SALDO DO EXERCÍCIO ANTERIOR	SALDO DO EXERCÍCIO DE 2021		
		Até o 1º Quadrimestre	Até o 2º Quadrimestre	Até o 3º Quadrimestre
PRECATÓRIOS ANTERIORES A 05/05/2000				
PRECATÓRIOS POSTERIORES A 05/05/2000 (Não incluídos na DC)	29.700,62	18.490,27		
PASSIVO ATUARIAL	359.771.699,30	359.771.699,30		
INSUFICIÊNCIA FINANCEIRA				
DEPÓSITOS E CONSIGNAÇÕES SEM CONTRAPARTIDA	1.668.671,28	3.341.273,23		
RP NÃO-PROCESSADOS	18.210.853,50	4.343.247,22		
ANTECIPAÇÕES DE RECEITA ORÇAMENTÁRIA - ARO				
DÍVIDA CONTRATUAL DE PPP				
APROPRIAÇÃO DE DEPÓSITOS JUDICIAIS				

FONTE: Sistema de Administração de Finanças Públicas, Unidade Responsável: Secretaria Municipal Da Fazenda, Emissão: 14/05/2021 , as 13:47:15

Victor da Silva Coelho  
Prefeito Municipal

Márcio Correa Guedes  
Sec. Mun. da Fazenda

Mylena Gomes Lopes  
Controlador Interno

Carlos José Souza Ferreira  
Contador Geral do Município  
CRC-ES 07023/0

MUNICÍPIO DE CACHOEIRO DE ITAPEMIRIM - ES  
 RELATÓRIO DE GESTÃO FISCAL  
**DEMONSTRATIVO DAS GARANTIAS E CONTRAGARANTIAS DE VALORES**  
 ORÇAMENTO FISCAL E DA SEGURIDADE SOCIAL  
 1º QUADRIMESTRE DE 2021 - JANEIRO A ABRIL DE 2021  
 RGF - ANEXO 3 (LRF, Art. 55, inciso I, alínea "c" e art. 40 § 1º) RS 1,00

GARANTIAS CONCEDIDAS	SALDO DO EXERCÍCIO ANTERIOR	SALDO DO EXERCÍCIO DE 2021		
		Até o 1º quadrimestre	Até o 2º quadrimestre	Até o 3º quadrimestre
<b>AOS ESTADOS (I)</b>				
Em Operações de Crédito Externas				
Em Operações de Crédito Internas				
<b>AOS MUNICÍPIOS (II)</b>				
Em Operações de Crédito Externas				
Em Operações de Crédito Internas				
<b>ÀS ENTIDADES CONTROLADAS (III)</b>				
Em Operações de Crédito Externas				
Em Operações de Crédito Internas				
<b>POR MEIO DE FUNDOS E PROGRAMAS (IV)</b>				
<b>TOTAL GARANTIAS CONCEDIDAS (V) = (I + II + III + IV)</b>				
RECEITA CORRENTE LÍQUIDA - RCL (VI)	533.263.719,67	536.773.203,24		
(-) Transferências obrigatórias da União relativas às emendas individuais (art. 166-A, § 1º, da CF) (VII)				
RECEITA CORRENTE LÍQUIDA AJUSTADA PARA CÁLCULO DOS LIMITES DE ENDIVIDAMENTO (VIII) = (VI - VII)	533.263.719,67	536.773.203,24		
% do TOTAL DAS GARANTIAS sobre a RCL AJUSTADA (V/VIII)				
LIMITE DEFINIDO POR RESOLUÇÃO DO SENADO FEDERAL - 22,00 %	117.318.018,33	118.090.104,71		
LIMITE DE ALERTA (inciso III do §1º do art. 59 da LRF) - 90,00 %	105.586.216,50	106.281.094,24		

CONTRAGARANTIAS RECEBIDAS	SALDO DO EXERCÍCIO ANTERIOR	SALDO DO EXERCÍCIO DE 2021		
		Até o 1º quadrimestre	Até o 2º quadrimestre	Até o 3º quadrimestre
<b>DOS ESTADOS (IX)</b>				
Em Garantia às operações de Crédito Externas				
Em Garantia às operações de Crédito Internas				
<b>DOS MUNICÍPIOS (X)</b>				
Em Garantia às operações de Crédito Externas				
Em Garantia às operações de Crédito Internas				
<b>DAS ENTIDADES CONTROLADAS (XI)</b>				
Em Garantia às operações de Crédito Externas				
Em Garantia às operações de Crédito Internas				
<b>EM GARANTIAS POR MEIO DE FUNDOS E PROGRAMAS (XII)</b>				
<b>TOTAL CONTRAGARANTIAS RECEBIDAS (XIII) = (IX + X + XI + XII)</b>				
MEDIDAS CORRETIVAS				

FONTE: Sistema de Administração de Finanças Públicas. Unidade Responsável: Secretaria Municipal Da Fazenda. Emissão: 17/05/2021 . as 15:35:26

<hr/> Victor da Silva Coelho Prefeito Municipal	<hr/> Márcio Correa Guedes Sec. Mun. da Fazenda
<hr/> Mylena Gomes Lopes Controlador Interno	<hr/> Carlos José Souza Ferreira Contador Geral do Município CRC-ES 07023/0

MUNICÍPIO DE CACHOEIRO DE ITAPEMIRIM - ES  
 RELATÓRIO DE GESTÃO FISCAL  
**DEMONSTRATIVO DAS OPERAÇÕES DE CRÉDITO**  
 ORÇAMENTO FISCAL E DA SEGURIDADE SOCIAL  
 1º QUADRIMESTRE DE 2021 - JANEIRO A ABRIL DE 2021  
 RGF - ANEXO 4 (LRF, art. 55, inciso I, alínea "d" e inciso III alínea "c")

RS 1,00

OPERAÇÕES DE CRÉDITO	VALOR REALIZADO	
	No Quadrimestre de Referência	Até o Quadrimestre de Referência (a)
<b>Mobiliária</b>		
Interna		
Externa		
<b>Contratual</b>	<b>573.220,00</b>	<b>573.220,00</b>
Interna	573.220,00	573.220,00
Empréstimos	573.220,00	573.220,00
Aquisição Financiada de Bens e Arrendamento Mercantil Financeiro		
Antecipação de Receita pela Venda a Termo de Bens e Serviços		
Assunção, Reconhecimento e Confissão de Dívidas (LRF, art. 29, § 1º)		
Operações de crédito não sujeitas ao limite para fins de contratação (I)		
Externa		
Empréstimos		
Aquisição Financiada de Bens e Arrendamento Mercantil Financeiro		
Antecipações de Receitas pela Venda a Termo de Bens e Serviços		
Assunção, Reconhecimento e Confissão de Dívidas (LRF, art. 29, § 1º)		
Operações de crédito previstas no art. 7º § 3º da RSF nº 43/2001 (II)		
<b>TOTAL (III)</b>	<b>573.220,00</b>	<b>573.220,00</b>

APURAÇÃO DO CUMPRIMENTO DOS LIMITES	VALOR	% SOBRE A RCL AJUSTADA
RECEITA CORRENTE LÍQUIDA – RCL (IV)	536.773.203,24	0,00
(-) Transferências obrigatórias da União relativas às emendas individuais (§ 1º, art. 166-A da CF) (V)	0,00	0,00
<b>RECEITA CORRENTE LÍQUIDA AJUSTADA PARA CÁLCULO DOS LIMITES DE ENDIVIDAMENTO (VI) = (IV - V)</b>	<b>536.773.203,24</b>	<b>0,00</b>
OPERAÇÕES VEDADAS (VII)	0,00	0,00
TOTAL CONSIDERADO PARA FINS DA APURAÇÃO DO CUMPRIMENTO DO LIMITE (VIII) = (IIIa + VII - Ia - IIa)	573.220,00	0,11
LIMITE GERAL DEFINIDO POR RESOLUÇÃO DO SENADO FEDERAL PARA AS OPERAÇÕES DE CRÉDITO INTERNAS E EXTERNAS	85.883.712,52	16,00
LIMITE DE ALERTA (inciso III do §1º do art. 59 da LRF) - <%>	77.295.341,27	14,40
<b>OPERAÇÕES DE CRÉDITO POR ANTECIPAÇÃO DA RECEITA ORÇAMENTÁRIA</b>	<b>0,00</b>	<b>0,00</b>
ORÇAMENTÁRIA	37.574.124,23	7,00

OUTRAS OPERAÇÕES QUE INTEGRAM A DÍVIDA CONSOLIDADA	VALOR REALIZADO	
	No Quadrimestre de Referência	Até o Quadrimestre de Referência (a)
<b>Parcelamentos de Dívidas</b>		
Tributos		
Contribuições Previdenciárias		
FGTS		
<b>Operações de reestruturação e recomposição do principal de dívidas</b>		

FONTE: Sistema de Administração de Finanças Públicas, Unidade Responsável: Secretaria Municipal Da Fazenda, Emissão: 17/05/2021 , as 15:43:25

Victor da Silva Coelho  
 Prefeito Municipal

Márcio Correa Guedes  
 Sec. Mun. da Fazenda

Mylena Gomes Lopes  
 Controlador Interno

Carlos José Souza Ferreira  
 Contador Geral do Município  
 CRC-ES 07023/0

MUNICÍPIO DE CACHOEIRO DE ITAPEMIRIM - ES - PODER EXECUTIVO		
RELATÓRIO DE GESTÃO FISCAL		
DEMONSTRATIVO SIMPLIFICADO DO RELATÓRIO DE GESTÃO FISCAL		
ORÇAMENTO FISCAL E DA SEGURIDADE SOCIAL		
1º QUADRIMESTRE DE 2021 - JANEIRO A ABRIL DE 2021		
LRF, art. 48 - Anexo 6		RS 1,00
<u>RECEITA CORRENTE LÍQUIDA</u>		VALOR ATÉ O QUADRIMESTRE
Receita Corrente Líquida		536.773.203,24
Receita Corrente Líquida Ajustada para Cálculo dos Limites de Endividamento		536.773.203,24
Receita Corrente Líquida Ajustada para Cálculo dos Limites da Despesa com Pessoal		536.773.203,24
<u>DESPESA COM PESSOAL</u>		VALOR
Despesa Total com Pessoal - DTP		238.749.210,98
Limite Máximo (incisos I, II e III, art. 20 da LRF) - 54,00 %		289.857.529,75
Limite Prudencial (parágrafo único, art. 22 da LRF) - 51,30 %		275.364.653,26
Limite de Alerta (inciso II do §1º do art. 59 da LRF) - 48,60 %		260.871.776,78
<u>DÍVIDA CONSOLIDADA</u>		VALOR
Dívida Consolidada Líquida		(108.639.790,68)
Limite Definido por Resolução do Senado Federal		644.127.843,89
<u>GARANTIAS DE VALORES</u>		VALOR
Total das Garantias Concedidas		
Limite Definido por Resolução do Senado Federal		118.090.104,71
<u>OPERAÇÕES DE CRÉDITO</u>		VALOR
Operações de Crédito Internas e Externas		573.220,00
Operações de Crédito por Antecipação da Receita		0,00
Limite Definido pelo Senado Federal para Operações de Crédito Externas e Internas		85.883.712,52
Limite Definido pelo Senado Federal para Operações de Crédito por Antecipação da Receita		37.574.124,23
<u>RESTOS A PAGAR</u>		RESTOS A PAGAR EMPENHADOS E NÃO LIQUIDADOS NO EXERCÍCIO
Valor Total		
		DISPONIBILIDADE CAIXA LÍQUIDA (APÓS A INSCRIÇÃO EM RESTOS A PAGAR NÃO PROCESSADOS DO EXERCÍCIO)

FONTE: Sistema de Administração de Finanças Públicas, Unidade Responsável: Secretaria Municipal Da Fazenda, Emissão: 17/05/2021 , as 15:45:37

<p>Victor da Silva Coelho Prefeito Municipal</p>	<p>Márcio Correa Guedes Sec. Mun. da Fzenda</p>
--	---

Mylena Gomes Lopes  
Controlador Interno

Carlos José Souza Ferreira  
Contador Geral do Município  
CRC-ES 07023/0



**AGERSA****PORTARIA Nº 041/2021****DESIGNA SERVIDOR PARA ACOMPANHAMENTO E FISCALIZAÇÃO DE CONTRATO FIRMADO NA AGERSA.**

O Diretor Presidente da Agência Municipal de Regulação dos Serviços Públicos Delegados de Cachoeiro de Itapemirim-AGERSA, no uso de suas atribuições que lhe são conferidas pela Lei nº 6.537/2011, **RESOLVE**:

**Art. 1º.** Designar o servidor **JOSÉ ARILDO VALADÃO DE ANDRADE** lotado nesta Autarquia para acompanhamento e fiscalização da execução do serviço constante no Contrato descrito abaixo:

CONTRATO	CONTRATADA	OBJETO	Nº PROCESSO
Contrato nº 006/2021	EDITORA REVISTA DOS TRIBUNAIS LTDA, CNPJ nº 60.501.293/0001-12	Contratação de empresa especializada para fornecimento de periódicos jurídicos por meio da plataforma on-line denominada <i>Revista dos Tribunais Online</i> .	202673/2021

**Art. 2º.** Revogam-se as disposições em contrário.

**Art. 3º.** Publique-se para todos os efeitos legais.

Cachoeiro de Itapemirim-ES, 21 de maio de 2021.

**VANDERLEY TEODORO DE SOUZA**  
Diretor Presidente – AGERSA

**EXTRATO DE TERMO ADITIVO DE CONTRATO**

**ESPÉCIE:** 4º Termo Aditivo ao Contrato nº 006/2018

**PROCESSO:** 207778/2021

**CONTRATANTE:** Agência Municipal de Regulação dos Serviços Públicos Delegados de Cachoeiro de Itapemirim-AGERSA, CNPJ nº 03.311.730/0001-00.

**CONTRATADA:** SARDENBERG PARTICIPAÇÕES LTDA, CNPJ nº 27.179.571/0001-91.

**OBJETO:** Fica prorrogado o Contrato Administrativo nº 006/2018, oriundo da Dispensa de Licitação nº 010/2018, firmada nos autos do Processo nº: 10955/2018 (Protocolo nº: 1341252), vigorando por mais 12 (doze) meses a contar de 29 de Junho de 2021, encerrando-se em 28 Junho de 2022, conforme previsão da Cláusula 19.1 do referido contrato.

**DATA DA ASSINATURA:** 21/05/2021

**VALOR GLOBAL:** R\$ 45.504,00 (quarenta e cinco mil, quinhentos e quatro reais).

**DOTAÇÃO ORÇAMENTÁRIA:** Recurso Vinculado: AGERSA: 199000005807 - Elemento de Despesa: 33903900000 – Outros Serviços de Terceiros – Pessoa Jurídica; Subelemento: 33903910000 – Locação de imóveis.

**SIGNATÁRIOS:** Vanderley Teodoro de Souza (Diretor Presidente da AgerSA) e Marcelo José Sardenberg (representante legal da Contratada).

**ID CIDADES:** 2021.016E0100002.09.0004

Cachoeiro de Itapemirim, 21 de maio de 2021.

**VANDERLEY TEODORO DE SOUZA**  
Diretor Presidente – AGERSA

**EXTRATO DE CONTRATO**

**ESPÉCIE:** Contrato nº 006/2021

**PROCESSO:** 202673/2021

**CONTRATANTE:** Agência Municipal de Regulação dos Serviços Públicos Delegados de Cachoeiro de Itapemirim-AGERSA, CNPJ nº 03.311.730/0001-00

**CONTRATADA:** EDITORA REVISTA DOS TRIBUNAIS LTDA, CNPJ nº 60.501.293/0001-12

**OBJETO:** Contratação de empresa especializada para fornecimento de periódicos jurídicos por meio da plataforma on-line denominada Revista dos Tribunais Online.

**DATA DA ASSINATURA:** 20/05/2021

**VALOR GLOBAL:** R\$ 8.845,00 (oito mil, oitocentos e quarenta e cinco reais).

**DOTAÇÃO ORÇAMENTÁRIA:** Identificação da Despesa – OUTROS SERVICOS DE TERCEIROS-PESSOA JURIDICA; Dotação Orçamentária nº: 3.3.90.39.00.00 - Identificação da despesa no subelemento: ASSINATURAS DE PERIÓDICOS E ANUIDADES; Subelemento da Despesa nº: 3.3.90.39.01.00; Fonte de recurso: 199000005807 – RECURSO VINCULADO – AGERSA; Projeto/atividade: Gestão da Agência de Regulação.

**PRAZO DE VIGÊNCIA:** O prazo de vigência da contratação será de 12 (doze) meses, contados do dia subsequente à publicação do extrato do contrato no Diário Oficial do Município, podendo ser prorrogado até o limite de 60 (sessenta) meses, na forma do art. 57, inciso II, da Lei nº 8.666/1993.

**SIGNATÁRIOS:** Vanderley Teodoro de Souza (Diretor Presidente da AgerSA), Pablo Leo Peduzzi (representante legal da Contratada) e Juliana Mayumi Oshiro Ono (representante legal da Contratada).

**FUNDAMENTO LEGAL:** Art. 25, *caput*, Lei nº 8.666/1993

**ID CIDADES:** 2021.016E0100002.10.0003

Cachoeiro de Itapemirim, 21 de maio de 2021.

**VANDERLEY TEODORO DE SOUZA**  
Diretor Presidente – AGERSA



[www.cachoeiro.es.gov.br](http://www.cachoeiro.es.gov.br)

Serviços disponíveis: Download de Leis, Decretos, Portarias, Órgãos e Diários Oficiais do Município, endereço das secretarias, telefones de atendimento, serviços municipais e consulta de processos.