

Ouvidoria Geral de Cachoeiro recebeu 34 mil chamados em 2020

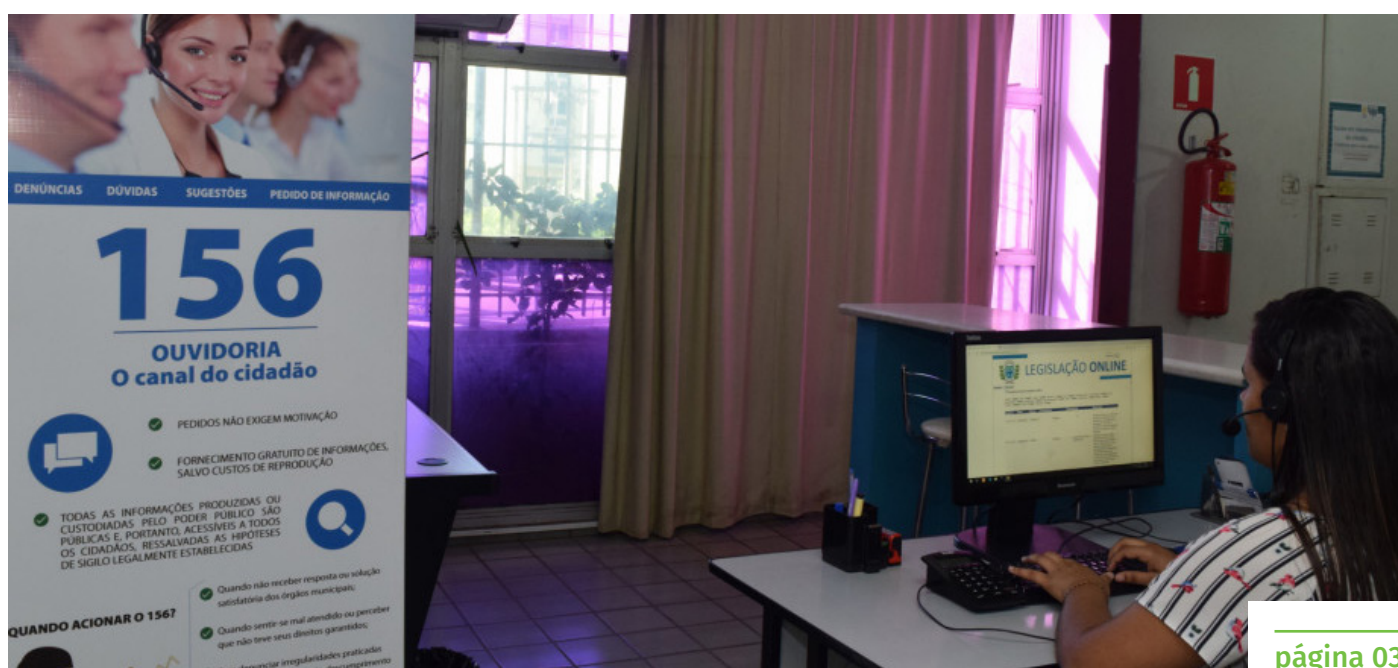

Unidades Básicas de Saúde facilitam acesso a testes de Covid-19



Prefeitura orienta sobre conservação dos pontos de ônibus



Seleção de DTs: mais 358 são chamados para conferência de documentos

PREFEITURA MUNICIPAL DE CACHOEIRO DE ITAPEMIRIM

Victor da Silva Coelho
Prefeito Municipal
prefeito@cachoeiro.es.gov.br

Ruy Guedes Barbosa Junior
Vice-prefeito Municipal
gabinete.vice@cachoeiro.es.gov.br

Cláudio José Mello de Sousa
Secretário de Governo e
Planejamento Estratégico

Alexandro da Vitória
Secretário Municipal de Urbanismo,
Mobilidade e Cidade Inteligente

Lorena Vasques Silveira
Secretária de Administração (Interina)

Alexandre Bastos Rodrigues
Secretário de Interior

Paulo José de Miranda
Secretário de Agricultura

Vander de Jesus Maciel
Secretário de Manutenção e Serviços

Mylena Gomes Lopes
Controladora Geral do Município

Luana Cristina da Silva Fonseca
Secretária de Meio Ambiente

Fernanda M. Merchid Martins Moreira
Secretária de Cultura e Turismo

Marcos Antonio Rezende Caetano
Secretário de Obras (Interino)

Francisco Carlos Montovanelli
Secretário de Desenvolvimento Econômico

Thiago Bringer
Procurador Geral do Município

Márcia Cristina Fonseca Bezerra
Secretária de Desenvolvimento Social

Alexandra da Penha Araújo Cruz
Secretária de Saúde (Interina)

Cristina Lens Bastos de Vargas
Secretária de Educação

Francisco Inácio Daróz
Secretário de Segurança

Lilian Siqueira da Costa Schmidt
Esporte, Lazer e Qualidade de Vida

Vanderley Teodoro De Souza
Diretor-presidente da Agersa

Márcio Correia Guedes
Secretário de Fazenda

Eder Botelho da Fonseca
Presidente Executivo do Ipaci

CÂMARA MUNICIPAL DE CACHOEIRO DE ITAPEMIRIM

Brás Zagotto
Presidente

Leonardo Cleiton Camargo
Vice-presidente

Diogo Pereira Lube
1º Secretário

Sandro Dellabella Ferreira
2º Secretário



PREFEITURA DE
CACHOEIRO

Conteúdo produzido pela Secretaria de
Governo e Planejamento Estratégico
– Subsecretarias de Marketing e Jornalismo
Fotos: Márcia Leal e Arquivo PMCI

Praça Jerônimo Monteiro, 28, Centro
Cachoeiro de Itapemirim/ES - 29300-170 - Brasil
semcos.jornalismo@gmail.com / 28 3155-5341

Ouvidoria Geral de Cachoeiro recebeu 34 mil chamados em 2020

A Ouvidoria Geral do Município de Cachoeiro de Itapemirim recebeu 34.465 chamados em 2020. Desse total, 31.527 – ou seja, 91,47% – foram finalizados.

Os chamados correspondem ao total de protocolos abertos pela Ouvidoria após o contato dos cidadãos. A conclusão dos chamados diz respeito ao encaminhamento ou resposta final dada às solicitações.

“Várias situações que os cidadãos nos apresentam são resolvidas logo no primeiro contato, como informações de telefones ou sobre o setor indicado para atendimento daquela demanda específica. O ano de 2020 foi desafiador, com a enchente de janeiro e a pandemia, mas conseguimos alcançar um bom percentual de resposta ao cidadãos”, comenta a ouvidora geral do Município, Thayná Silveira.

Grande parte dos chamados diz respeito a informações gerais aos cidadãos: 13.428, o que corresponde a 38,96% do total. O segundo assunto com maior número de chamados se refere a solicitações de cesta básica: 3.836.

Também constam no ranking de chamados por assunto: solicitação de retirada de entulho ensacado (1.396); denúncia de local

em condições sanitárias impróprias (1.250); solicitação de retirada de móveis (739); informações emergenciais relativas ao novo coronavírus (722); denúncia de conduta irregular (658); solicitação de retirada de entulho em via pública (545); denúncia de obras irregulares (541); pedidos de poda (506).

No ranking dos dez bairros com maior número de chamados estão Zumbi (1.252), Gilson Carone (910), Vila Rica (685), Aquidaban (674), Centro (602), Paraíso (488), Novo Parque (465), Recanto (432), Coramara (423) e Jardim Itapemirim (414).

Quase metade dos chamados – 16.036, precisamente – foi aberta a partir de contatos pelo telefone 156. Outros canais de comunicação utilizados foram: WhatsApp (7.198); telefone fixo local (3.642); Portal do Cidadão (2.648); telefone emergencial (2.450); aplicativo TodosJuntos (726); presencial (567); e-mail (393); e redes sociais (364).

“O trabalho da Ouvidoria Geral é de vital importância para a manutenção de um canal direto de comunicação entre poder público e população. Mesmo em um ano com tantos desafios, a equipe da Ouvidoria procurou aprimorar procedimentos e

apresentou inovações, como o lançamento do aplicativo TodosJuntos”, destaca o prefeito Víctor Coelho.

Entre em contato com a Ouvidoria

Atendimento de segunda a sexta, das 7h às 17h
Telefone: 156 / (28) 3155-5237

WhatsApp: (28) 98814-3357

Abra chamados a qualquer hora

Portal do Cidadão: cachoeiro.es.gov.br/ouvidoriageral

E-mail: ouvidoria@cachoeiro.es.gov.br

Aplicativo TodosJuntos: baixe gratuitamente em seu celular



Unidades de Saúde facilitam acesso a testes de Covid-19

As 32 Unidades Básicas de Saúde (UBS) de Cachoeiro de Itapemirim realizam coleta de amostras por meio de swab para a realização de testes de Covid-19 em pacientes com sintomas gripais, facilitando o acesso a esse procedimento na rede pública municipal de saúde. Desde outubro passado, quando o trabalho foi iniciado, foram realizadas cerca de 1.570 coletas.

O swab é um cotonete longo e estéril, geralmente aplicado na região nasal. O material coletado nas UBS é enviado para o Laboratório Central do Espírito Santo (Lacen), para que faça as análises das amostras e determine a presença ou não do coronavírus no paciente. Em média, os resultados ficam prontos em até 5 dias, mas o tempo varia de acordo com a demanda do Lacen.

A realização do swab depende da análise dos sintomas do paciente e do dia em

que recebe o atendimento, variáveis que impactam, diretamente, nos resultados dos testes. Independente da realização e do resultado da testagem, a Secretaria Municipal de Saúde (Semus) realiza acompanhamento por telefone de todos aqueles que apresentarem sintomas gripais.

“A realização da coleta nas UBS é muito importante para aprimorar o atendimento aos pacientes com sintomas gripais na Atenção Primária e contribui para o trabalho do Centro de Saúde Paulo Pereira Gomes, que é a referência no município para esses casos. Além disso, a maior quantidade de testes contribui para monitorar a disseminação do coronavírus na cidade, e é levada em consideração na elaboração da matriz de risco para Covid-19 pelo governo estadual”, afirma a secretária municipal de Saúde interina, Alexandra da Penha Araújo Cruz.

Atendimento sem necessidade de agendamento

As UBS do município estão atendendo por livre demanda, ou seja, sem necessidade de agendamento prévio. A marcação de consultas eletivas está, temporariamente, suspensa, para diminuir o fluxo de pessoas nas unidades e para que elas se concentrem no atendimento a pacientes com sintomas gripais e de casos de maior necessidade (como dores agudas, por exemplo).

Estão mantidas as consultas individualizadas de pré-natal, puericultura e os exames preventivos, dentro dos protocolos de prevenção à Covid-19. Em caso de dúvidas em relação à renovação de receitas e a outros procedimentos, os pacientes podem entrar em contato com o enfermeiro das unidades para orientações.

Prefeitura orienta sobre conservação dos pontos de ônibus

Cachoeiro está ganhando novos pontos de ônibus, que garantem mais conforto aos passageiros à espera do embarque e contribuem para tornar a paisagem urbana mais bonita e organizada. Por isso, a Prefeitura orienta sobre a importância de todos colaborarem com a conservação desse mobiliário público.

É proibido, por exemplo, colar cartazes de propaganda nos abrigos, de forma geral. A vedação está prevista no Código de Posturas e Atividades Urbanas do município (Lei Nº 7227/2015). Quem desobedece pode pagar multa a partir de R\$ 997.

De acordo com a Secretaria Municipal de Urbanismo, Mobilidade e Cidade Inteligente (Semurb), primeiro, os responsáveis pela infração – promotores de eventos anunciados nas peças, por exemplo – são notificados para retirar os cartazes, no prazo de 24 horas. Quando essa determinação

não é cumprida, a multa pode ser aplicada pela fiscalização de posturas.

Para ajudar no trabalho de identificação e responsabilização dos infratores, a população pode denunciar pelos canais da Ouvidoria Geral do Município, como o telefone 156 e o aplicativo de celular TodosJuntos.

Depredação

Outra ameaça à conservação dos abrigos é a prática de vandalismo. Nesse caso, quem depreda esse ou qualquer outro item do patrimônio público pode ser enquadrado no artigo 163 do Código Penal, que prevê pena de detenção e multa para o infrator.

Nesse tipo de infração, quem flagra a pessoa responsável pelo ato deve acionar as forças de segurança pública, por meio do telefone 190, do Centro Integrado Operacional de Defesa Social (Ciodes).

Não deixar restos de alimentos e sujeira nos assentos, não riscar as estruturas e não pressionar a parte de vidro também são formas de zelar cotidianamente pelas boas condições desses equipamentos públicos.

“A renovação dos abrigos de passageiros é uma das ações fundamentais do Plano Municipal de Mobilidade Urbana, no âmbito da melhoria do serviço de transporte coletivo. É um investimento importante que estamos fazendo nessas estruturas. Cuidar bem delas, além de ser essencial para termos uma cidade mais humana, organizada e bonita, é uma forma de respeito ao uso dos recursos públicos, de valorização do patrimônio coletivo. É um exercício de cidadania”, enfatiza o secretário municipal de Urbanismo, Mobilidade e Cidade Inteligente, Alexandre da Vitória.



É proibido por lei colar cartazes de propaganda em abrigos de passageiros

Seleção de DTs: mais 358 são chamados para conferência de documentos

Mais 358 candidatos, inscritos no processo seletivo simplificado da Secretaria Municipal de Educação (Seme) de Cachoeiro, foram convocados para a etapa de conferência de documentação e títulos. A seleção é realizada para contratação temporária de profissionais.

Os nomes dos convocados, bem como as datas e os horários em que devem se apresentar, podem ser conferidos no site da Prefeitura de Cachoeiro (www.cachoeiro.es.gov.br). A lista foi publicada na última quinta-feira (7) e pode ser acessada por meio do banner do processo seletivo, na página principal.

Foram convocados, para esta quarta (13), candidatos a vagas de auxiliar administrativo (às 8h), de motorista (às 13h) e de auxiliar de serviços gerais (às 15h). Para quinta (14), foram chamados os inscritos para agentes de apoio educacional (às 8h) e artífices de obras e serviços públicos (às 13h). Para sexta (15), estão convocados os professores de educação física (às 11h) e de artes (às 13h).

Os candidatos devem comparecer no auditório da escola municipal Zilma Coelho

Pinto, na rua João Mota, bairro Ferroviários, no dia e horário determinados para cada cargo.

Os candidatos devem utilizar máscara de proteção contra coronavírus e estar com a documentação previamente conferida, respeitando a ordem de apresentação do cronograma de convocação. Para evitar aglomerações, somente será permitida a entrada do candidato convocado durante o processo de conferência.

É necessário respeitar o distanciamento, evitar contatos físicos e compartilhamento

de objetos. Para isso, a orientação é a de que levem uma caneta e um utensílio pessoal para consumo de água. No local de conferência, a Seme também disponibilizará produtos de assepsia e higiene, como: sabão líquido, álcool 70% e papel toalha.

A chamada para comprovação de títulos é feita pela ordem de classificação e tem caráter eliminatório. Quem for selecionado terá ainda de passar pelas etapas de exames médicos, escolha de vagas e assinatura de contratos. A contratação será feita de acordo com as necessidades da Seme.



Os candidatos devem comparecer no auditório da escola Zilma Coelho Pinto

Ainda

não acabou

USE MÁSCARA! FAÇA SUA PARTE!



DIÁRIO OFICIAL

MUNICÍPIO DE CACHOEIRO DE ITAPEMIRIM
ESTADO DO ESPÍRITO SANTO

www.cachoeiro.es.gov.br

ANO LVI - Cachoeiro de Itapemirim - quarta-feira - 13 de janeiro de 2021 - Nº 6230

PODER EXECUTIVO

ATOS DO PODER EXECUTIVO MUNICIPAL

LEI Nº 7862

Republicação

ESTIMA A RECEITA E FIXA A DESPESA DO MUNICÍPIO DE CACHOEIRO DE ITAPEMIRIM PARA O EXERCÍCIO DE 2021 E DÁ OUTRAS PROVIDÊNCIAS.

A Câmara Municipal de Cachoeiro de Itapemirim, Estado do Espírito Santo, **APROVA** e o Prefeito Municipal **SANCIONA** a seguinte Lei:

Art. 1º O Orçamento do Município de Cachoeiro de Itapemirim para o exercício financeiro de 2021, estima a RECEITA e fixa a DESPESA referente aos poderes do Município, seus Fundos, Órgãos e Entidades da Administração Pública Municipal Direta em R\$ 585.778.447,36 (quinhentos oitenta e cinco milhões, setecentos setenta e oito mil, quatrocentos quarenta e sete reais, trinta e seis centavos), e das Entidades da Administração Indireta em R\$ 84.663.000,00 (oitenta e quatro milhões, seiscentos sessenta e três mil reais), discriminadas nos anexos integrantes desta Lei, totalizando a importância de R\$ 670.441.447,36 (seiscentos e setenta milhões, quatrocentos quarenta e um mil, quatrocentos quarenta e sete reais, trinta e seis centavos).

Art. 2º A Receita será realizada mediante arrecadação de tributos, rendas, outras receitas correntes e de capital, na forma da legislação vigente, com os seguintes desdobramentos:

R\$ 1,00

I - RECEITA DA ADMINISTRAÇÃO DIRETA	<u>585.778.447,36</u>
1 - Receitas Correntes	<u>448.429.621,88</u>
1.1- Impostos, Taxas e Contribuições de Melhoria	93.816.500,00
1.2- Contribuições	12.480.000,00
1.3- Receita Patrimonial	2.996.500,00
1.6- Receita de Serviços	1.700,00
1.7- Transferências Correntes	309.120.718,88
1.9- Outras Receitas Correntes	30.014.203,00

2 - Receitas de Capital	<u>137.348.825,48</u>
2.1 - Operações de Crédito	97.480.000,00
2.2 - Alienação de Bens	450.000,00
2.4 - Transferências de Capital	39.417.825,48
2.9 - Outras Receitas de Capital	1.000,00

Fonte: Sistema E & L

II - RECEITAS DAS ENTIDADES DA ADMINISTRAÇÃO INDIRETA	<u>84.663.000,00</u>
Agência Municipal de Regulação de Serviços Públicos Delegados de Cachoeiro de Itapemirim - AGERSA	<u>3.781.000,00</u>
1 - Receitas Correntes	3.771.000,00
2 - Receitas de Capital	10.000,00
Instituto de Previdência e Assistência dos Servidores do Município de Cachoeiro de Itapemirim - IPACI	<u>80.882.000,00</u>
1 - Receitas Correntes	37.161.500,00
7 - Receitas Correntes Intra Orçamentárias	43.720.500,00
TOTAL DA RECEITA CONSOLIDADA	<u>670.441.447,36</u>

Fonte: Sistema E & L

Parágrafo único. As receitas das Entidades da Administração Indireta serão discriminadas nos anexos desta lei, obedecendo à legislação em vigor.

Art. 3º A Despesa será realizada segundo discriminação dos quadros "Natureza da Despesa" e "Programa de Trabalho", com o seguinte desdobramento sintético por função de governo:

R\$ 1,00

I - DESPESAS DA ADMINISTRAÇÃO DIRETA	<u>585.778.447,36</u>
01 - Legislativa	16.096.400,00
28 - Encargos Especiais	3.600,00
SUB - CAMARA MUNICIPAL	16.100.000,00

PODER EXECUTIVO MUNICIPAL

VICTOR DA SILVA COELHO
Prefeito Municipal

RUY GUEDES BARBOSA JUNIOR
Vice – Prefeito

DIÁRIO OFICIAL DO MUNICÍPIO

Prefeitura Municipal de Cachoeiro de Itapemirim
Secretaria Municipal de Administração
Rua Brahim Antônio Seder, 34 - 3º Andar - Centro
Cachoeiro de Itapemirim – ES
E-mail: pmci.diario.official@gmail.com
(028) - 3522 4708

04 – Administração	105.071.557,40
06 – Segurança Pública	14.219.814,26
08 – Assistência Social	24.182.089,07
10 – Saúde	81.398.645,92
11 – Trabalho	34.153,12
12 – Educação	149.343.220,66
13 – Cultura	5.797.298,91
14 – Direitos da Cidadania	2.600,00
15 – Urbanismo	137.399.896,55
17 - Saneamento	100,00
18 – Gestão Ambiental	6.070.296,00
19 – Ciência e Tecnologia	650,00
20 – Agricultura	15.025.545,69
22 – Indústria	150,00
23 – Comércio e Serviços	1.677.806,65
26 – Transporte	4.468.564,82
27 – Desporto e Lazer	8.638.260,49
28 – Encargos Especiais	15.057.797,82
99 – Reserva de Contingência	1.290.000,00

Fonte: Sistema E&L

R\$ 1,00

II – DESPESAS DA ADMINISTRAÇÃO INDIRETA	84.663.000,00
Agência Municipal de Regulação de Serviços Públicos Delegados de Cachoeiro de Itapemirim – AGERSA	3.781.000,00
04 – Administração	3.781.000,00
Instituto de Previdência e Assistência dos Servidores do Município de Cachoeiro de Itapemirim – IPACI	80.882.000,00

09 – Previdência Social	53.150.000,00
99 – Reserva de Contingência	27.732.000,00
TOTAL DA DESPESA CONSOLIDADA	670.441.447,36

Fonte: Sistema E&L

Parágrafo único. As despesas das Entidades da Administração Indireta serão discriminadas em seus orçamentos próprios, nos termos da legislação vigente.

Art. 4º O Orçamento de Investimento da Empresa Pública Municipal fica assim estabelecido:

R\$ 1,00

I – Companhia de Tecnologia da Informação de Cachoeiro de Itapemirim – DATAI	1.000,00
--	-----------------

Art. 5º No curso do exercício de 2021, fica o Poder Executivo autorizado, de acordo com as legislações pertinentes, em especial as Constituições Federal e Estadual e a Lei Orgânica do Município, combinadas com a Lei Federal nº 4.320/64 e com a LC 101/2000 a:

I – Firmar convênios conforme o estabelecido na Lei de Diretrizes Orçamentárias para 2021;

II - Contribuir para o custeio de despesas de competência de outros entes da Federação conforme o estabelecido na Lei de Diretrizes Orçamentárias para 2021;

III – Firmar contratos com Fundações vinculadas às Universidades Públicas nos termos do artigo 24 da Lei 8.666/93.

Art. 6º Ficam delegados poderes ao Secretário Municipal da Fazenda para responder pelas atribuições constantes do inciso XIX, do artigo 69 da Lei Orgânica Municipal, sem prejuízo do disposto na Lei Municipal nº 4.282, de 25 de março de 1997.

Art. 7º O Poder Executivo promoverá, através da Secretaria Municipal da Fazenda, o repasse de recursos à Câmara Municipal, de acordo com os limites estabelecidos na Emenda Constitucional nº 58/2009.

Art. 8º A geração de despesas de caráter continuado terá que ser formalizada em processo e justificada pelo Secretário ordenador das respectivas despesas.

Art. 9º O Poder Executivo estabelecerá através da Secretaria Municipal da Fazenda, normas para a realização das despesas, inclusive a programação financeira, nas quais fixará as medidas necessárias para manter os dispêndios compatíveis com a arrecadação da receita, a fim de obter o equilíbrio financeiro preconizado pela legislação específica, bem como a adequação aos possíveis impactos a economia, resultantes da paralisação das atividades econômicas, causada pela pandemia do Coronavírus – COVID-19.

Art. 10. Fica o Poder Executivo autorizado a proceder a abertura de créditos adicionais suplementares no exercício financeiro de

2021, até o limite de 50% (cinquenta por cento) do valor total do orçamento.

Parágrafo único. A abertura de créditos adicionais suplementares, especiais e extraordinários, será gerenciada pela Secretaria Municipal da Fazenda.

Art. 11. Ficam autorizados e excluídos do limite previsto no Art. 10 desta Lei:

I - Os créditos adicionais suplementares:

a) destinados a suprir insuficiências nas dotações de pessoal e encargos, de acordo com o Parágrafo único do Art. 66 da Lei Federal nº 4.320, de 1964, mediante a utilização de recursos provenientes da anulação de dotações consignadas no mesmo grupo de despesa;

b) destinados a suprir insuficiências nas dotações referentes à amortização e encargos da dívida pública;

Art. 12. A abertura de créditos adicionais que utilizarem como recurso superávit financeiro apurado em balanço patrimonial do exercício de 2020, nos termos do artigo 43, I, da Lei Federal 4.320, de 1964, fica autorizada em sua totalidade, não sendo computada dentro do limite estabelecido no artigo 10 da presente lei.

Parágrafo único. A abertura dos créditos a que se refere o *caput* deste artigo deverá ser vinculada às mesmas fontes de recursos à conta das quais foi apurado o superávit financeiro no balanço do exercício de 2020 para atendimento ao que dispõe o parágrafo único do artigo 8º da Lei Complementar 101, de 04 de maio de 2000.

Art. 13. A abertura de créditos adicionais que utilizarem como recurso o excesso de arrecadação no exercício financeiro de 2021, nos termos do artigo 43, II, da Lei Federal 4.320, de 1964, fica autorizada, obedecendo os limites do excesso de arrecadação, não sendo computada dentro do limite estabelecido no artigo 10 da presente lei.

Art. 14. Ficam autorizados, até o limite de 5 % (cinco por cento) do valor total do orçamento de 2021, os créditos adicionais destinados a suprir insuficiências nas dotações abertas por créditos especiais.

Art. 15. Fica o Poder Executivo autorizado a proceder a desvinculação de receitas, no exercício financeiro de 2021, nos termos do artigo 2º da EC 93/2016, que altera o Ato das Disposições Constitucionais Transitórias, acrescentando os artigos 76-A e 76-B

Art. 16. Fica autorizada a alteração orçamentária necessária a atender a Portaria Conjunta nº 02, da Secretaria do Tesouro Nacional – STN e da Secretaria de Orçamento Federal – SOF, do Ministério do Planejamento, Desenvolvimento e Gestão – MPD, bem como outras normativas elaboradas e publicadas pela STN, SOF e TCEES posteriores à aprovação dessa Lei Orçamentária, relativas a classificação da natureza da Receita e da Despesa.

Art. 17. A presente Lei terá vigência a partir de 1º de janeiro de 2021.

Cachoeiro de Itapemirim, 30 de dezembro de 2020.

VICTOR DA SILVA COELHO
Prefeito

PREFEITURA MUNICIPAL DE CACHOEIRO DE

ITAPEMIRIM – ES

PROPOSTA ORÇAMENTÁRIA PARA 2021:

DEMONSTRATIVO DA RECEITA CORRENTE LÍQUIDA :

RECEITA CORRENTE PREVISTA	528.032.121,88
(-) DEDUÇÃO PARA O FUNDEB	38.670.000,00
(-) CONTRIBUIÇÃO DO SERVIDOR PARA O RPPS	12.600.000,00
(-) COMPENSAÇÃO FINANCEIRA ENTRE REGIMES DE PREVIDÊNCIA	480.000,00
RECEITA CORRENTE LIQUIDA	476.282.121,88

DEMONSTRATIVO DOS GASTOS COM PESSOAL:

RECEITA CORRENTE LIQUIDA	476.282.121,88
DOTAÇÕES COM PESSOAL ORÇADAS (PREF + CAMARA)	251.959.022,73
PERCENTUAL PROJETADO	52,90%

RECEITAS VINCULADAS A SAÚDE	278.996.400,00
TOTAL DESPESA SAÚDE FONTE 1.211	44.742.924,00
% DE APLICAÇÃO	16,04%

RECEITAS VINCULADAS A EDUCAÇÃO	286.196.400,00
TOTAL DESPESA EDUCAÇÃO FONTE 1.111	35.821.964,00
DEDUÇÃO PARA O FUNDEB	38.670.000,00
SOMA	74.491.964,00
% DE APLICAÇÃO	26,03%

RECEITAS DO FUNDEB	92.000.000,00
DESPESAS COM PGTO PROF MAGIST	73.760.000,00
% DE APLICAÇÃO	80,05%



MUNICIPIO DE CACHOEIRO DE ITAPEMIRIM
MUNICIPIO DE CACHOEIRO DE ITAPEMIRIM
ESPIRITO SANTO
27.165.588/0001-90
DEMONSTRATIVO DA RECEITA CORRENTE LÍQUIDA

ESPECIFICAÇÃO	VALOR ORÇADO
RECEITAS CORRENTES (I)	528.032.121,88
Impostos, Taxas e Contribuições de Melhoria	93.816.500,00
IPTU	32.826.000,00
ISS	36.506.000,00
ITBI	3.214.400,00
IRRF	13.100.000,00
Outros Impostos, Taxas e Contribuições de Melhoria	8.170.100,00
Contribuições	25.135.000,00
Receita Patrimonial	30.668.500,00
Rendimentos de Aplicação Financeira	26.936.500,00
Outras Receitas Patrimoniais	3.732.000,00
Receita Agropecuária	
Receita Industrial	
Receita de Serviços	1.700,00
Transferências Correntes	347.790.718,88
Cota-Parte do FPM	85.800.000,00
Cota-Parte do ICMS	91.250.000,00
Cota-Parte do IPVA	22.000.000,00
Cota-Parte do ITR	100.000,00
Transferências da LC 87/1996	
Transferências da LC 61/1989	1.400.000,00
Transferências do FUNDEB	92.000.000,00
Outras Transferências Correntes	55.240.718,88
Outras Receitas Correntes	30.619.703,00
DEDUÇÕES (II)	51.750.000,00
Contribuição do Servidor para o Plano de Previdência	12.600.000,00
Compensação Financeira entre Regimes de Previdência	480.000,00
Dedução de Receita para Formação do FUNDEB	38.670.000,00
RECEITA CORRENTE LÍQUIDA (III) = (I - II)	476.282.121,88
(-) Transferências obrigatórias da União relativas às emendas individuais (art. 166-A, § 1º, da CF) (IV)	
RECEITA CORRENTE LÍQUIDA AJUSTADA PARA CÁLCULO DOS LIMITES DE ENDIVIDAMENTO (V) = (III -	476.282.121,88
(-) Transferências obrigatórias da União relativas às emendas de bancada (art. 166, § 16, da CF) (VI)	
RECEITA CORRENTE LÍQUIDA AJUSTADA PARA CÁLCULO DOS LIMITES DA DESPESA COM PESSOAL (VII)	476.282.121,88

Victor da Silva Coelho
 Prefeito Municipal

Márcio Correa Guedes
 Sec. Mun. da Fazenda

Mylena Gomes Lopes
 Controlador Interno

Carlos José Souza Ferreira
 Contador Geral do Município
 CRC-ES 07023/0



MUNICIPIO DE CACHOEIRO DE ITAPEMIRIM
MUNICIPIO DE CACHOEIRO DE ITAPEMIRIM
ESPIRITO SANTO
27.165.588/0001-90
DEMONSTRATIVO DA DESPESA COM PESSOAL
EXERCÍCIO DE 2021

DESPESA COM PESSOAL	Valor Orçado
DESPESA BRUTA COM PESSOAL (I)	305.811.099,86
Pessoal Ativo	257.219.007,47
Vencimentos, Vantagens e Outras Despesas Variáveis.	223.391.234,17
Obrigações Patronais	33.827.773,30
Benefícios Previdenciários	
Pessoal Inativo e Pensionistas	48.580.000,00
Aposentadorias, Reserva e Reformas	40.435.000,00
Pensões	8.145.000,00
Outros Benefícios Previdenciários	
Outras desp. pessoal decorr. contr. terceir. ou Contrat. de forma indireta (§ 1º do art. 18 da LRF)	12.092,39
DESPESAS NÃO COMPUTADAS (II) (§ 1º do art. 19 da LRF)	53.852.077,13
Indenizações por Demissão e Incentivos a Demissão Voluntária	4.960,00
Decorrentes de Decisão Judicial de período anterior ao da apuração	5.216.400,00
Despesas de Exercícios Anteriores de período anterior ao da apuração	205.717,13
Inativos e Pensionistas com Recursos Vinculados	48.425.000,00
DESPESA LÍQUIDA COM PESSOAL (III) = (I - II)	251.959.022,73
RECEITA CORRENTE LÍQUIDA - RCL (IV)	476.282.121,88
(-) Transferências obrigatórias da União relativas às emendas individuais (art 166-A, § 1º da CF) (V)	
(-) Transferências obrigatórias da União relativas às emendas de bancada (art 166-A, § 16 da CF) (VI)	
= RECEITA CORRENTE LÍQUIDA AJUSTADA PARA CALCULO DOS LIMITES DA DESPESA C	476.282.121,88
DESPESA TOTAL COM PESSOAL - DTP (VIII) = (III a + III b)	251.959.022,73
LIMITE MÁXIMO (IX) (incisos I, II e III, art. 20 da LRF)	285.769.273,13
LIMITE PRUDENCIAL (X) = (0,95 x IX) (parágrafo único do art. 22 da LRF)	271.480.809,47
LIMITE DE ALERTA (XI) = (0,90 x IX) (inciso II do § 1º do art. 59 da LRF)	257.192.345,82

%APURAÇÃO DO CUMPRIMENTO DO LIMITE LEGAL	VALOR
% DESPESA TOTAL COM PESSOAL- DTP sobre RCL(XII)=(VIII/VII)*100	52,90

 Victor da Silva Coelho
 Prefeito Municipal

 Márcio Correa Guedes
 Sec. Mun. da Fazenda

 Mylena Gomes Lopes
 Controlador Interno

 Carlos José Souza Ferreira
 Contador Geral do Município
 CRC-ES 07023/0



MUNICÍPIO DE CACHOEIRO DE ITAPEMIRIM
MUNICÍPIO DE CACHOEIRO DE ITAPEMIRIM
ESPIRITO SANTO
27.165.588/0001-90
DEMONSTRATIVO DA APLICAÇÃO DA RECEITA NA SAÚDE - 15%
EXERCÍCIO DE 2021
Despesa Por Orçado

Emissão: 08/10/2020 18:02:43

Descrição	Orçado
RECEITAS	
Receitas de Impostos	85.646.400,00
IPTU	32.826.000,00
IRRF	13.100.000,00
ITBI	3.214.400,00
ISS	36.506.000,00
Outros Impostos	
Receitas de Transferências	193.350.000,00
UNIÃO	78.700.000,00
FPM	78.600.000,00
ITR	100.000,00
ICMS - DESONERAÇÃO - LC 87/96	
ESTADO	114.650.000,00
ICMS	91.250.000,00
IPI	1.400.000,00
IPVA	22.000.000,00
TOTAL DAS RECEITAS DE IMPOSTOS E TRANSFERÊNCIAS	278.996.400,00
DESPESAS	
ORÇAMENTÁRIA	44.742.924,00
061 - Ação Judiciária	
122 - Administração Geral	15.465.802,00
272 - Previdência do Regime Estatutário	
301 - Atenção Básica	16.284.372,00
302 - Assistência Hospitalar e Ambulatorial	9.232.000,00
303 - Suporte Profilático e Terapêutico	977.000,00
304 - Vigilância Sanitária	
305 - Vigilância Epidemiológica	2.783.750,00
306 - Alimentação e Nutrição	
RESTOS A PAGAR	
TOTAL DA DESPESA COM SAÚDE - RECURSOS PRÓPRIOS	44.742.924,00

RESUMO	Orçado
A - Limite conforme Constituição 15,00 %	41.849.460,00
B - Valor Aplicado	44.742.924,00
Percentual Aplicado (%)	16,04
Diferença (A - B)	-2.893.464,00

SALDOS BANCÁRIOS	Saldo Anterior	Valor Entrada	Valor Saída	Saldo Atual
SALDOS BANCÁRIOS	0,00			0,00

CACHOEIRO DE ITAPEMIRIM, 08 de outubro de 2020



MUNICÍPIO DE CACHOEIRO DE ITAPEMIRIM
MUNICÍPIO DE CACHOEIRO DE ITAPEMIRIM
ESPIRITO SANTO
27.165.588/0001-90
DEMONSTRATIVO DA APLICAÇÃO DA RECEITA NA EDUCAÇÃO - 25%
EXERCÍCIO DE 2021
Despesa Por Orçado

Emissão: 08/10/2020 18:07:16

Descrição	Orçado
RECEITAS	
Receitas de Impostos	85.646.400,00
IPTU	32.826.000,00
IRRF	13.100.000,00
ITBI	3.214.400,00
ISS	36.506.000,00
Outros Impostos	
Receitas de Transferências	200.550.000,00
UNIÃO	85.900.000,00
FPM	85.800.000,00
ITR	100.000,00
ICMS - DESONERAÇÃO - LC 87/96	
ESTADO	114.650.000,00
ICMS	91.250.000,00
IPI	1.400.000,00
IPVA	22.000.000,00
TOTAL DAS RECEITAS DE IMPOSTOS E TRANSFERÊNCIAS	286.196.400,00
RECEITAS CALCULO APLICAÇÃO MDE	
(+) - 25,00 % Das Receitas de Impostos e Transferências	71.549.100,00
(+) - Transferências de Recursos do FUNDEB	92.000.000,00
(+) - Transferência de Recursos da Complementação da União ao FUNDEB	
(+) - Rendimentos de Aplicação Financeira	150.000,00
(-) - Dedução da Receita do FUNDEB	38.670.000,00
TOTAL DAS RECEITAS DESTINADAS A EDUCAÇÃO	125.029.100,00
DESPESAS	
ORÇAMENTÁRIA	35.821.964,00
122 - Administração Geral	
272 - Previdência do Regime Estatutário	
361 - Ensino Fundamental	16.725.650,55
365 - Ensino Infantil	17.960.900,00
366 - Educação de Jovens e Adultos	2.000,00
367 - Educação Especial	1.133.413,45
Contribuição ao FUNDEB	38.670.000,00
Dedução do FUNDEB	38.670.000,00
RESTOS A PAGAR	
TOTAL DA DESPESA COM EDUCAÇÃO	74.491.964,00

RESUMO	Orçado
A - Limite conforme Constituição 25,00 %	71.549.100,00
B - Valor Aplicado	74.491.964,00
Percentual Aplicado (%)	26,03
Diferença (A - B)	-2.942.864,00

SALDOS BANCÁRIOS	Saldo Anterior	Valor Entrada	Valor Saída	Saldo Atual
SALDOS BANCÁRIOS	0,00			0,00



MUNICÍPIO DE CACHOEIRO DE ITAPEMIRIM
MUNICÍPIO DE CACHOEIRO DE ITAPEMIRIM
ESPIRITO SANTO
27.165.588/0001-90
DEMONSTRATIVO DA APLICAÇÃO DA RECEITA NA EDUCAÇÃO - 25%
EXERCÍCIO DE 2021
Despesa Por Orçado

Emissão: 08/10/2020 18:07:16

Descrição	Orçado
	CACHOEIRO DE ITAPEMIRIM,08 de outubro de 2020



MUNICIPIO DE CACHOEIRO DE ITAPEMIRIM
MUNICIPIO DE CACHOEIRO DE ITAPEMIRIM
ESPIRITO SANTO
27.165.588/0001-90
DEMONSTRATIVO DA APLICAÇÃO DA RECEITA DO FUNDEB COM PESSOAL - 60%
EXERCÍCIO DE 2021
Despesa Por Orçado

Emissão: 08/10/2020 18:11:50

Descrição	Orçado
RECEITAS	
01. DEMONSTRATIVO DOS RECURSOS RECEBIDOS DO FUNDEB	
1.1 - TRANSFERÊNCIAS DE RECURSOS DO FUNDEB	92.000.000,00
TRANSF. REC. FUNDO MANUT. DES. ENS. FUNDAMENTAL - FUNDEB	92.000.000,00
1.2 - COMPLEMENTAÇÃO DO FUNDEB	
1.3 - RENDIMENTO DE APLICAÇÕES DOS RECURSOS DO FUNDEB	140.000,00
RECEITA REM. DEP. BANC. REC. VUNC. - FUNDEB	140.000,00
TOTAL DAS RECEITAS DO FUNDEB	92.140.000,00
DESPESAS	
02 - APLICAÇÃO NO ENSINO COM RECURSOS DO FUNDEB	
02.01 - FUNDEB 60%	73.760.000,00
122 - ADMINISTRAÇÃO GERAL	
272 - PREVIDÊNCIA DO REGIME ESTATUTÁRIO	
361 - ENSINO FUNDAMENTAL	36.028.263,70
365 - EDUCAÇÃO INFANTIL	37.720.000,00
366 - EDUCAÇÃO DE JOVENS E ADULTOS	
367 - EDUCAÇÃO ESPECIAL	11.736,30
02.02 - FUNDEB 40%	18.380.000,00
999 - OUTROS GASTOS	18.380.000,00
02.03 - RESTOS A PAGAR	
FUNDEB 60%	
FUNDEB 40%	
TOTAL DA DESPESA DO FUNDEB	92.140.000,00

RESUMO	Orçado
A - Limite conforme Constituição 60,00 %	55.284.000,00
B - Valor Aplicado	73.760.000,00
Percentual Aplicado (%)	80,05
Diferença (A - B)	-18.476.000,00

SALDOS BANCÁRIOS	Saldo Anterior	Valor Entrada	Valor Saída	Saldo Atual
SALDOS BANCÁRIOS	0,00			0,00

CACHOEIRO DE ITAPEMIRIM, 08 de outubro de 2020

ARF/Tabela 1 - DEMONSTRATIVO DOS RISCOS FISCAIS E PROVIDÊNCIAS

MUNICÍPIO DE CACHOEIRO DE ITAPEMIRIM
LEI DE DIRETRIZES ORÇAMENTARIAS
ANEXO DE RISCOS FISCAIS
DEMONSTRATIVO DE RISCOS FISCAIS E PROVIDÊNCIAS
2021

ARF (LRF, art 4º, § 3º)

R\$ 1,00

PASSIVOS CONTINGENTES		PROVIDÊNCIAS	
Descrição	Valor	Descrição	Valor
Demandas Judiciais	500.000,00	Abertura de créditos adicionais a partir da Reserva de Contingência	900.000,00
Dívidas em Processo de Reconhecimento	0,00		
Avais e Garantias Concedidas	0,00		
Assunção de Passivos	0,00		
Assistências Diversas	400.000,00	Abertura de créditos adicionais a partir da redução de dotação de despesas discricionárias	0,00
Outros Passivos Contingentes	0,00		
SUBTOTAL	900.000,00	SUBTOTAL	900.000,00

DEMAIS RISCOS FISCAIS PASSIVOS		PROVIDÊNCIAS	
Descrição	Valor	Descrição	Valor
Frustração de Arrecadação	0,00		
Restituição de Tributos a Maior	0,00		
Discrepância de Projeções:			
Outros Riscos Fiscais	0,00		
SUBTOTAL	0,00	SUBTOTAL	0,00
TOTAL	900.000,00	TOTAL	900.000,00

FONTE: E&L, Secretária Municipal da Fazenda, 21/09/2020,14:15h

AMF/Tabela 1 - DEMONSTRATIVO I – METAS ANUAIS



MUNICÍPIO DE CACHOEIRO DE ITAPEMIRIM
LEI DE DIRETRIZES ORÇAMENTÁRIAS
ANEXO DE METAS FISCAIS
METAS ANUAIS
2021

AMF - Demonstrativo I (LRF, art. 4º, § 1º)

R\$ 1,00

ESPECIFICAÇÃO	2021				2022				2023			
	Valor Corrente (a)	Valor Constante	% PIB (a / PIB) x 100	% RCL (a / RCL) x 100	Valor Corrente (b)	Valor Constante	% PIB (b / PIB) x 100	% RCL (b / RCL) x 100	Valor Corrente (c)	Valor Constante	% PIB (c / PIB) x 100	% RCL (c / RCL) x 100
Receita Total	670.441.447	650.328.204	0,55	141,25	548.074.881	531.632.634	0,44	111,56	565.887.314	548.910.695	0,44	111,56
Receitas Primárias (I)	571.170.447	554.035.334	0,47	120,33	546.221.196	529.834.560	0,44	111,19	563.973.384	547.054.183	0,44	111,18
Despesa Total	670.441.447	650.328.204	0,55	141,25	565.887.314	548.910.695	0,45	115,19	588.522.807	570.867.122	0,46	116,02
Despesas Primárias (II)	664.910.750	644.963.427	0,54	140,08	556.167.101	539.482.088	0,44	113,21	578.413.785	561.061.371	0,45	114,02
Resultado Primário (III) = (I - II)	-93.740.302	-90.928.093	-0,08	-19,75	-9.945.905	-9.647.528	-0,01	-2,02	-14.440.401	-14.007.189	-0,01	-2,85
Resultado Nominal	62.730.000	60.848.100	0,05	13,22	57.711.600	55.980.252	0,05	11,75	51.940.440	50.382.227	0,04	10,24
Dívida Pública Consolidada	123.746.191	120.033.805	0,10	26,07	117.099.574	113.586.587	0,09	23,84	110.187.093	106.881.480	0,09	21,72
Dívida Consolidada Líquida	-4.148.788	-4.024.325	0,00	-0,87	-4.273.252	-4.145.054	0,00	-0,87	-4.444.182	-4.310.857	0,00	-0,88
Receitas Primárias advindas de PPP (IV)	0	0	0	0	0	0	0	0	0	0	0	0
Despesas Primárias geradas por PPP (V)	0	0	0	0	0	0	0	0	0	0	0	0
Impacto do saldo das PPP (VI) = (IV-V)	0	0	0	0	0	0	0	0	0	0	0	0

FONTE: E&L, Secretária Municipal da Fazenda, 21/09/2020,14:15h

AMF/Tabela 2 - DEMONSTRATIVO 2 – AVALIAÇÃO DO CUMPRIMENTO DAS METAS FISCAIS DO EXERCÍCIO ANTERIOR

MUNICÍPIO DE CACHOEIRO DE ITAPEMIRIM
LEI DE DIRETRIZES ORÇAMENTÁRIAS
ANEXO DE METAS FISCAIS
AVALIAÇÃO DO CUMPRIMENTO DAS METAS FISCAIS DO EXERCÍCIO ANTERIOR
2021

AMF - Demonstrativo 2 (LRF, art. 4º, §2º, inciso I)

R\$ 1,00

ESPECIFICAÇÃO	Metas Previstas em 2019 (a)	% PIB	% RCL	Metas Realizadas em 2019 (b)	% PIB	% RCL	Variação	
							Valor (c) = (b-a)	% (c/a) x 100
Receita Total	533.700.000	0,40	126,40	540.141.015	0,43	110,91	6.441.015	1,21
Receitas Primárias (I)	481.523.412	0,36	114,04	474.609.593	0,38	97,45	-6.913.819	-1,44
Despesa Total	533.700.000	0,40	126,40	494.594.726	0,40	101,55	-39.105.274	-7,33
Despesas Primárias (II)	526.999.435	0,39	124,81	489.046.110	0,39	100,42	-37.953.325	-7,20
Resultado Primário (III) = (I-II)	-45.476.023	-0,03	-10,77	-14.436.517	-0,01	-2,96	31.039.506	-68,25
Resultado Nominal	-34.750.000	-0,03	-8,23	-23.882.794	-0,02	-4,90	10.867.206	-31,27
Dívida Pública Consolidada	61.750.000	0,05	14,62	26.266.191	0,02	5,39	-35.483.809	-57,46
Dívida Consolidada Líquida	-98.250.000	-0,07	-23,27	-96.890.591	-0,08	-19,89	1.359.409	-1,38

FONTE: E&L, Secretária Municipal da Fazenda, 21/09/2020,14:15h

AMF/Tabela 3 - DEMONSTRATIVO 3 – METAS FISCAIS ATUAIS COMPARADAS COM AS FIXADAS NOS TRÊS EXERCÍCIOS ANTERIORES



MUNICÍPIO DE CACHOEIRO DE ITAPEMIRIM
LEI DE DIRETRIZES ORÇAMENTÁRIAS
ANEXO DE METAS FISCAIS

METAS FISCAIS ATUAIS COMPARADAS COM AS FIXADAS NOS TRÊS EXERCÍCIOS ANTERIORES
2021

AMF – Demonstrativo 3 (LRF, art.4º, §2º, inciso II)

RS 1,00

ESPECIFICAÇÃO	VALORES A PREÇOS CORRENTES											
	2018	2019	%	2020	%	2021	%	2022	%	2023	%	
Receita Total	470.143.292	540.141.015	14,89	583.036.312	7,94	670.441.447	14,99	548.074.881	-18,25	565.887.314	3,25	
Receitas Primárias (I)	432.736.748	474.609.593	9,68	546.347.112	15,12	571.170.447	4,54	546.221.196	-4,37	563.973.384	3,25	
Despesa Total	433.677.107	494.594.726	14,05	583.036.312	17,88	670.441.447	14,99	565.887.314	-15,59	588.522.807	4,00	
Despesas Primárias (II)	427.119.303	489.046.110	14,50	577.303.366	18,05	664.910.750	15,18	556.167.101	-16,35	578.413.785	4,00	
Resultado Primário (III) = (I - II)	5.617.445	-14.436.517	-356,99	-30.956.254	114,43	-93.740.302	202,82	-9.945.905	-89,39	-14.440.401	45,19	
Resultado Nominal	46.529.600	-23.882.794	-151,33	-34.750.000	45,50	62.730.000	-280,52	57.711.600	-8,00	51.940.440	-10,00	
Dívida Pública Consolidada	16.072.955	26.266.191	63,42	31.735.942	20,82	123.746.191	289,92	117.099.574	-5,37	110.187.093	-5,90	
Dívida Consolidada Líquida	-127.491.993	-96.890.591	-24,00	-100.766.214	4,00	-4.148.788	-95,88	-4.273.252	3,00	-4.444.182	4,00	

ESPECIFICAÇÃO	VALORES A PREÇOS CONSTANTES											
	2018	2019	%	2020	%	2021	%	2022	%	2023	%	
Receita Total	456.038.993	523.936.785	14,89	565.545.223	7,94	650.328.204	14,99	531.632.634	-18,25	548.910.695	3,25	
Receitas Primárias (I)	419.754.646	460.371.305	1,10	529.956.699	15,12	554.035.334	4,54	529.834.560	-4,37	547.054.183	3,25	
Despesa Total	420.666.794	479.756.884	1,14	565.545.223	17,88	650.328.204	14,99	548.910.695	-15,59	570.867.122	4,00	
Despesas Primárias (II)	414.305.724	474.374.727	1,14	559.984.265	18,05	644.963.427	15,18	539.482.088	-16,35	561.061.371	4,00	
Resultado Primário (III) = (I - II)	5.448.922	-14.003.422	-2,57	-30.027.567	114,43	-90.928.093	202,82	-9.647.528	-89,39	-14.007.189	45,19	
Resultado Nominal	45.133.712	-23.166.310	-0,51	-33.707.500	45,50	60.848.100	-280,52	55.980.252	-8,00	50.382.227	-10,00	
Dívida Pública Consolidada	15.590.767	25.478.205	1,63	30.783.864	20,82	120.033.805	289,92	113.586.587	-5,37	106.881.480	-5,90	
Dívida Consolidada Líquida	-123.667.233	-93.983.873	0,76	-97.743.228	4,00	-4.024.325	-95,88	-4.145.054	3,00	-4.310.857	4,00	

FONTE: E&L, Secretária Municipal da Fazenda, 21/09/2020,14:15h

AMF/Tabela 4 - DEMONSTRATIVO 4 – EVOLUÇÃO DO PATRIMÔNIO LÍQUIDO

MUNICÍPIO DE CACHOEIRO DE ITAPEMIRIM
LEI DE DIRETRIZES ORÇAMENTÁRIAS
ANEXO DE METAS FISCAIS
EVOLUÇÃO DO PATRIMÔNIO LÍQUIDO
2021

AMF - Demonstrativo 4 (LRF, art.4º, §2º, inciso III)

R\$ 1,00

PATRIMÔNIO LÍQUIDO	2019	%	2018	%	2017	%
Patrimônio/Capital	0	0,00%	0	0,00%	-1.905.742	-0,56%
Reservas	0	0,00%	0	0,00%	3.241.491	0,95%
Resultado Acumulado	242.090.374	100,00%	531.754.831	100,00%	341.147.277	99,61%
TOTAL	242.090.374	100,00%	531.754.831	100,00%	342.483.026	100,00%

REGIME PREVIDENCIÁRIO

PATRIMÔNIO LÍQUIDO	2019	%	2018	%	2017	%
Patrimônio						
Reservas	0	0,00%	0	0,00%	0	0,00%
Lucros ou Prejuízos Acumulados	3.679.113	100,00%	-637.489	100,00%	55.356.167	100,00%
TOTAL	3.679.113	100,00%	-637.489	100,00%	55.356.167	100,00%

FONTE: E&L, Secretária Municipal da Fazenda, 21/09/2020,14:15h

AMF/Tabela 5 - DEMONSTRATIVO 5 – ORIGEM E APLICAÇÃO DOS RECURSOS OBTIDOS COM A ALIENAÇÃO DE ATIVOS

MUNICÍPIO DE CACHOEIRO DE ITAPEMIRIM
LEI DE DIRETRIZES ORÇAMENTÁRIAS
ANEXO DE METAS FISCAIS
ORIGEM E APLICAÇÃO DOS RECURSOS OBTIDOS COM A ALIENAÇÃO DE ATIVOS
2021

AMF - Demonstrativo 5 (LRF, art.4º, §2º, inciso III)

R\$ 1,00

RECEITAS REALIZADAS	2019 (a)	2018 (b)	2017 (c)
RECEITAS DE CAPITAL - ALIENAÇÃO DE ATIVOS (I)	25.261,28	384.466,66	9.498,81
Alienação de Bens Móveis	0,00	352.156,56	0,00
Alienação de Bens Móveis - Rendimentos	25.261,28	32.310,10	9.498,81
Alienação de Bens Imóveis	0,00	0,00	0,00
DESPESAS EXECUTADAS	2019 (d)	2018 (e)	2017 (f)
APLICAÇÃO DOS RECURSOS DA ALIENAÇÃO DE ATIVOS (II)	531.956,90	156.949,70	290.981,04
DESPESAS DE CAPITAL	531.956,90	156.949,70	290.981,04
Investimentos	531.956,90	156.949,70	290.981,04
Inversões Financeiras			
Amortização da Dívida			
DESPESAS CORRENTES DOS REGIMES DE PREVIDÊNCIA	0,00	0,00	0,00
Regime Geral de Previdência Social			
Regime Próprio de Previdência dos Servidores			
SALDO EXERCÍCIO ANTERIOR			824.896,78
SALDO FINANCEIRO	2019 (g) = ((Ia - II d) + III h)	2018 (h) = ((Ib - II e) + III i)	2017 (i) = (Ic - II f)
VALOR (III)	264.235,89	770.931,51	543.414,55

FONTE: E&L, Secretária Municipal da Fazenda, 21/09/2020,14:15h

Nota :



DEMONSTRATIVO 6 – AVALIAÇÃO DA SITUAÇÃO FINANCEIRA E ATUARIAL DO REGIME PRÓPRIO DE PREVIDÊNCIA DOS SERVIDORES

MUNICÍPIO DE CACHOEIRO DE ITAPEMIRIM
LEI DE DIRETRIZES ORÇAMENTÁRIAS
ANEXO DE METAS FISCAIS
AVALIAÇÃO DA SITUAÇÃO FINANCEIRA E ATUARIAL DO RPPS
2021

AMF - Demonstrativo 6 (LRF, art. 4º, § 2º, inciso IV, alínea "a")

R\$ 1,00

RECEITAS E DESPESAS PREVIDENCIÁRIOS DO REGIME PRÓPRIO DE PREVIDÊNCIA DOS SERVIDORES

PLANO PREVIDENCIÁRIO			
RECEITAS PREVIDENCIÁRIAS - RPPS	2017	2018	2019
RECEITAS CORRENTES (I)	64.293.501,03	66.594.134,82	104.467.717,64
Receita de Contribuições dos Segurados	10.200.499,22	9.909.445,70	10.074.462,76
Civil	10.200.499,22	9.909.445,70	10.074.462,76
Ativo	9.948.001,27	9.554.356,16	9.633.784,96
Inativo	207.862,27	311.497,13	394.067,39
Pensionista	44.635,68	43.592,41	46.610,41
Militar	0,00	0,00	0,00
Ativo	0,00	0,00	0,00
Inativo	0,00	0,00	0,00
Pensionista	0,00	0,00	0,00
Receita de Contribuições Patronais	13.730.074,15	13.465.108,30	15.236.344,71
Civil	11.753.175,21	13.465.108,30	13.942.641,68
Ativo	11.753.175,21	13.465.108,30	13.942.641,68
Inativo	0,00	0,00	0,00
Pensionista	0,00	0,00	0,00
Militar	0,00	0,00	0,00
Ativo	0,00	0,00	0,00
Inativo	0,00	0,00	0,00
Pensionista	0,00	0,00	0,00
Em Regime de Parcelamento de Débitos	1.976.898,94	0,00	1.293.703,03
Receita Patrimonial	24.833.062,91	29.993.283,48	59.094.482,66
Receitas Imobiliárias	13.028,00	0,00	0,00
Receitas de Valores Mobiliários	24.820.034,91	29.993.283,48	58.855.648,50
Outras Receitas Patrimoniais	0,00	0,00	238.834,16
Receita de Serviços	0,00	0,00	0,00
Receita de Aporte Periódico de Valores Predefinidos	14.251.717,93	12.795.515,65	19.593.242,13
Outras Receitas Correntes	1.278.146,82	430.781,69	469.185,38
Compensação Previdenciária do RGPS para o RPPS	1.149.582,30	412.110,34	423.561,74
Demais Receitas Correntes	128.564,52	18.671,35	45.623,64
RECEITAS DE CAPITAL (II)	0,00	0,00	0,00
Alienação de Bens, Direitos e Ativos	-	-	-
Amortização de Empréstimos	-	-	-
Outras Receitas de Capital	-	-	-
TOTAL DAS RECEITAS PREVIDENCIÁRIAS RPPS - (III) = (I + II)	64.293.501,03	66.594.134,82	104.467.717,64

DESPESAS PREVIDENCIÁRIAS - RPPS	2017	2018	2019
ADMINISTRAÇÃO (IV)	2.066.992,98	2.449.417,86	2.399.233,94
Despesas Correntes	2.055.589,73	2.355.302,15	2.230.478,21
Despesas de Capital	11.403,25	94.115,71	81.560,64
			87.195,09
PREVIDÊNCIA (V)	21.195.378,64	25.223.337,44	31.805.055,10
Benefícios - Civil	21.195.378,64	25.223.337,44	31.805.055,10
Aposentadorias	15.713.653,07	18.894.879,12	25.572.104,59
Pensões	4.067.620,58	4.439.919,55	4.792.650,69
Outros Benefícios Previdenciários	1.336.901,07	1.432.742,90	1.326.783,30
Outras Despesas Previdenciárias (ressarcimento de despesas, etc)	77.203,92	455.795,87	113.516,52
Benefícios - Militar	0,00	0,00	0,00
Reformas	-	0,00	0,00
Pensões	-	0,00	0,00
Outros Benefícios Previdenciários	-	0,00	0,00
Outras Despesas Previdenciárias	-	0,00	0,00
Compensação Previdenciária do RPPS para o RGPS	-	0,00	0,00
Demais Despesas Previdenciárias	-	0,00	0,00
TOTAL DAS DESPESAS PREVIDENCIÁRIAS RPPS (VI) = (IV + V)	23.262.371,62	27.672.755,30	34.204.289,04
RESULTADO PREVIDENCIÁRIO (VII) = (III - VI)	41.031.129,41	38.921.379,52	70.263.428,60

RECURSOS RPPS ARRECADADOS EM EXERCÍCIOS ANTERIORES	2017	2018	2019
VALOR			
RESERVA ORÇAMENTÁRIA DO RPPS	2017	2018	2019
VALOR	4.834.500,00	8.763.500,00	1.000.000,00

APORTES DE RECURSOS PARA O PLANO PREVIDENCIÁRIO DO RPPS	2017	2018	2019
Plano de Amortização - Contribuição Patronal Suplementar	0,00	0,00	0,00
Plano de Amortização - Aporte Periódico de Valores Predefinidos	0,00	0,00	0,00
Outros Aportes para o RPPS	0,00	0,00	0,00
Recursos para Cobertura de Déficit Financeiro	0,00	0,00	0,00

BENS E DIREITOS DO RPPS	2017	2018	2019
Caixa e Equivalentes de Caixa	200.716,65	180.425,32	59.111,00
Investimentos e Aplicações (Papeis e Imóveis)	216.718.205,67	247.285.150,86	317.601.586,36
Outro Bens e Direitos (almoxarifado e patrimônio)	2.063.238,98	2.218.566,81	2.234.330,23

PLANO FINANCEIRO

RECEITAS PREVIDENCIÁRIAS - RPPS	2017	2018	2019
RECEITAS CORRENTES (VIII)			
Receita de Contribuições dos Segurados			
Civil			
Ativo			
Inativo			
Pensionista			
Militar			
Ativo			
Inativo			
Pensionista			
Receita de Contribuições Patronais			
Civil			
Ativo			
Inativo			
Pensionista			
Militar			
Ativo			
Inativo			
Pensionista			
Em Regime de Parcelamento de Débitos			
Receita Patrimonial			
Receitas Imobiliárias			
Receitas de Valores Mobiliários			
Outras Receitas Patrimoniais			

Receita de Serviços			
Outras Receitas Correntes			
Compensação Previdenciária do RGPS para o RPPS			
Demais Receitas Correntes			
RECEITAS DE CAPITAL (IX)			
Alienação de Bens, Direitos e Ativos			
Amortização de Empréstimos			
Outras Receitas de Capital			
TOTAL DAS RECEITAS PREVIDENCIÁRIAS RPPS - (X) = (VIII + IX)			

DESPESAS PREVIDENCIÁRIAS - RPPS	2017	2018	2019
ADMINISTRAÇÃO (XI)			
Despesas Correntes			
Despesas de Capital			
PREVIDÊNCIA (XII)			
Benefícios - Civil			
Aposentadorias			
Pensões			
Outros Benefícios Previdenciários			
Benefícios - Militar			
Reformas			
Pensões			
Outros Benefícios Previdenciários			
Outras Despesas Previdenciárias			
Compensação Previdenciária do RGPS para o RPPS			
Demais Despesas Previdenciárias			
TOTAL DAS DESPESAS PREVIDENCIÁRIAS RPPS (XIII) = (XI + XII)			

RESULTADO PREVIDENCIÁRIO (XIV) = (X - XIII)			
--	--	--	--

APORTES DE RECURSOS PARA O PLANO FINANCEIRO DO RPPS	2017	2018	2019
Recursos para Cobertura de Insuficiências Financeiras			
Recursos para Formação de Reserva			

PROJEÇÃO ATUARIAL DO REGIME PRÓPRIO DE PREVIDÊNCIA DOS SERVIDORES

EXERCÍCIO	Resultado Previdenciário (c) = (a-b)		

FONTE: E&L, Secretária Municipal da Fazenda, 21/09/2020,14:15h

Tabela 7 - DEMONSTRATIVO VII – ESTIMATIVA E COMPENSAÇÃO DA RENUNCIA DE RECEITA

MUNICÍPIO DE CACHOEIRO DE ITAPEMIRIM - ES

LEI DE DIRETRIZES ORÇAMENTÁRIAS

ANEXO DE METAS FISCAIS

ESTIMATIVA E COMPENSAÇÃO DA RENÚNCIA DE RECEITA

ANO DE 2021



.RF, art. 4º, § 2º, inciso V)

R\$ 1,00

ITEM	TRIBUTOS	MODALIDADE	SETORES/ PROGRAMAS/ BENEFICIÁRIO	LEI	RENÚNCIA DE RECEITA PREVISTA			COMPENSAÇÃO
					2021	2022	2023	
1	IPTU	Isenção	regularização loteamentos	4960/2000 5516/2003	170.000,00	180.000,00	190.000,00	Aumento da arrecadação do IPTU, decorrente de lançamentos de novas unidades imobiliárias que ocorrerão após regularização dos loteamentos.
2	IPTU	Isenção	isenção IPTU para imóveis padrão "D/E" com limite valor venal	5394/2002 (Código Trib. Mun.) Artigo 63, I	280.000,00	285.000,00	290.000,00	Aumento da arrecadação do IPTU, decorrente da ampliação de sua base de cálculo, em função de ações de recadastramento imobiliário.
3	IPTU	Desconto concedido para pagamento em cota única	todos os contribuintes do IPTU	5394/2002 (Código Trib. Mun.) Artigo 184	2.500.000,00	2.600.000,00	2.700.000,00	Estímulo ao pagamento a vista. Compensação aumento na receita tributária própria de exercício corrente e diminuição de inscrição de débitos na dívida ativa e consequentes ações de execução judicial.
4	IPTU	Redução de 20% do valor do IPTU para imóveis que não possuírem dívidas na data de 30 de setembro de cada ano.	na data de 30 de setembro do exercício anterior ao lançamento estejam com o lançamento do exercício pago e que a unidade imobiliária não possua débito inscrito em dívida	5394/2002 (Código Trib. Mun.) Artigo 62	4.400.000,00	4.600.000,00	4.800.000,00	Manter o nível de adimplência na arrecadação do IPTU evitando encaminhamento de ações de execução fiscal. Aumento da arrecadação do IPTU, decorrente da ampliação de sua base de cálculo, em função de ações de recadastramento imobiliário.
5	IPTU	concede benefício fiscal de geração de crédito de ISS em favor de tomador de serviços, pessoa física para	Tomadores de serviços - pessoa física	5394/2002 (Código Trib. Mun.) Artigo 92-B	90.000,00	95.000,00	100.000,00	Incremento na receita do ISSQN proveniente do aumento na emissão de Notas Fiscais de Serviços Eletrônicas.

6	IPTU / ITBI/ISS TAXA FISC. OBRAS	Isenção	contribuintes que efetuarem aquisição de imóveis com enquadramento no Programa Minha Casa Minha Vida	6332/2009	85.000,00	90.000,00	95.000,00	Estímulo à aquisição de imóvel próprio. Compensação aumento na receita de IPTU nos exercícios posteriores.
7	IPTU/PREÇO PÚBLICO TAXA ITBI	Isenção de IPTU por 5 anos e de preço público ref. taxa de avaliação do ITBI.	contribuintes com renda familiar mensal de até 3 salários mínimos, que tiveram imóvel construído pelo programa Minha Casa Minha Vida.	7385/2016	25.000,00	30.000,00	35.000,00	Incremento da receita de IPTU proveniente de novos lançamentos que ocorrerão após fim do benefício.
8	IPTU /ISS /ITBI	Isenção e redução base de cálculo	incentivo fiscal para reativação, ampliação e instalação de empresas	4970/2000 Art. 1º	260.000,00	250.000,00	240.000,00	Incremento na receita do ISSQN proveniente de novos empreendimentos a serem instalados no município.
9	IPTU /ISS /ITBI	Isenção e redução base de cálculo	incentivo para instalação/ampliação de empresas e geração de empregos.	7692/2019	5.000.000,00	4.000.000,00	4.500.000,00	Incremento na receita do ISSQN proveniente de novos empreendimentos a serem instalados no município.
10	IPTU /ISS /ITBI	Isenção	construção casas populares com recurso FGTS	5005/2000	15.000,00	20.000,00	25.000,00	Incremento na receita do IPTU decorrente de novos lançamentos que ocorrerão após construção dos imóveis.
11	IPTU /ISS /ITBI/TAXAS	Isenção 25 anos	isenção tributos Itabira Agro Industrial	4983/2000	250.000,00	260.000,00	270.000,00	Aumento no VAF - Valor adicionado fiscal devido a investimentos feito pelo contribuinte na ampliação do processo de produção do cimento.
12	IPTU /ITBI	Isenção e redução base de cálculo	loteamentos no Distrito Industrial Lauro Lemos Júnior - Morro Grande	5170/2001	890.000,00	900.000,00	910.000,00	Incremento na receita do IPTU decorrente de novos lançamentos que ocorrerão após regularização dos imóveis.
13	IPTU/ISS	Isenção e remissão	entidades culturais, recreativas e educacionais sem fins lucrativos e/ou de natureza filantrópica.	5436/2003	730.000,00	740.000,00	750.000,00	Aumento da arrecadação do IPTU, decorrente da ampliação de sua base de cálculo, em função de ações de recadastramento imobiliário.

14	ISS	isenção	Isenção ISS Dataci	2888/1988	200.000,00	210.000,00	220.000,00	Trata-se de empresa que presta serviços de Tecnologia da Informação ao município. A compensação se dá pelo menor custo no preço do serviço prestado.
15	ISS/IPTU/ITBI/TAXAS	isenção	isenção tributos Fundação "Vale do Itapemirim" - Faculdades de Direito e Ciências Contábeis e Administrativas	4955/2000	30.000,00	35.000,00	40.000,00	Trata-se de instituição sem fins lucrativos, desta forma não há a incidência do imposto. A compensação da isenção das taxas se dará pelo aumento anual no número de novos lançamentos com tributação de taxas.
16	MULTAS/JUROS	redução	desconto 20% nas multas e juros moratórios para pagamento a vista de débitos inscritos em Dívida Ativa	5394/2002 (Cód. Trib. Mun.) artigo 188, § 1º	370.000,00	380.000,00	390.000,00	Forma de incrementar o recebimento das dívidas e diminuição com despesas de ajuizamento de execução fiscal. Compensação aumento na receita da Dívida Ativa.
17	MULTAS/JUROS	Anistia e redução de multas/juros e atualização monetária	REFIM IV - Programa de recuperação fiscal com descontos de juros/multas pagamento à vista e/ou parcelado de débitos inscritos em Dívida Ativa	6753/2013	15.000,00	10.000,00	5.000,00	REFIM IV - Lei nº 6753/2013. Programa de recuperação fiscal para regularização de dívidas, de acordo com ato recomendatório do Tribunal de Contas. Compensação com se dará com aumento na receita da Dívida Ativa e diminuição com despesas de ajuizamento de execução fiscal.
18	MULTAS/JUROS	Redução de multas/juros	REFIM V - Programa de recuperação fiscal com descontos de juros/multas pagamento à vista e/ou parcelado de débitos inscritos em Dívida Ativa	7264/2015	40.000,00	20.000,00	10.000,00	REFIM V - Lei nº 7264/2015. Programa de recuperação fiscal para regularização de dívidas, de acordo com ato recomendatório do Tribunal de Contas. Compensação com se dará com aumento na receita da Dívida Ativa e diminuição com despesas de ajuizamento de execução fiscal.
19	MULTAS/JUROS	Redução de multas/juros	REFIS 2017/2018 - Programa de regularização fiscal com descontos de juros/multas pagamento à vista e/ou parcelado de débitos inscritos em Dívida Ativa.	7514/2017	300.000,00	200.000,00	100.000,00	REFIS - Lei nº 7514/2017. Programa de regularização fiscal de dívidas, de acordo com ato recomendatório do Tribunal de Contas. Compensação com se dará com aumento na receita da Dívida Ativa e diminuição com despesas de ajuizamento de execução fiscal.
20	MULTAS/JUROS	Redução de multas/juros	REFIS 2019 - Programa de regularização fiscal com descontos de juros/multas pagamento à vista e/ou parcelado de débitos inscritos em Dívida Ativa.	7773/2019	400.000,00	240.000,00	120.000,00	REFIS - Lei nº 7773/2019. Programa de secularização fiscal de dívidas, de acordo com ato recomendatório do Tribunal de Contas. Compensação com se dará com aumento na receita da Dívida Ativa e diminuição com despesas de ajuizamento de execução fiscal.
21	MULTAS/JUROS	Redução de multas/juros	REFIS 2021- Programa de regularização fiscal com descontos de juros/multas pagamento à vista e/ou parcelado de débitos inscritos em Dívida Ativa.	Projeto de lei a ser encaminhado à Câmara Municipal.	2.500.000,00	2.200.000,00	1.800.000,00	Projeto de lei a ser enviado à Câmara Municipal. REFIS - Programa de regularização fiscal com descontos de juros/multas pagamento à vista e/ou parcelado de débitos inscritos em Dívida Ativa. Compensação com se dará com aumento na receita da Dívida Ativa e diminuição com despesas de ajuizamento de execução fiscal.

22	TAXA FISCALIZAÇÃO LOCALIZAÇÃO, SANITÁRIA, ANUNCIO e ISS FIXO DE AUTÔNOMOS	Desconto para pagamento a vista em cota única nos lançamentos do exercício corrente	todos os contribuintes inscritos no Cadastro Mobiliário Tributário	5394/2002 (Cód. Trib. Mun.) artigo 184	340.000,00	350.000,00	360.000,00	Estímulo ao pagamento a vista. Compensação aumento na receita tributária própria de exercício corrente e diminuição de inscrição de débitos na dívida ativa e consequentes ações de execução judicial.
23	TAXA FISCALIZAÇÃO LOCALIZAÇÃO, SANITÁRIA, ANUNCIO e SERV. PÚBLICOS	Isenção	Microempresas, Empreendedores Individuais, órgãos públicos, autarquias, organizações religiosas e entidades sem fins lucrativos.	5394/2002 - (Código Trib. Mun.) artigos 94-A, 94-B, 94-C; e Lei 7777/2019	500.000,00	550.000,00	600.000,00	Compensação se dará com a ampliação dos lançamentos de cobrança da taxa de fiscalização de localização, anúncio, sanitária e preços públicos. Aumento na formalização de negócios e geração de renda e emprego
24	TAXA DE COLETA E DESTINAÇÃO FINAL DE RESÍDUOS SÓLIDOS - TCDRS	- Isenção - Desconto para pagamento a vista em cota única nos lançamentos do exercício corrente	- Contribuintes alcançados pelo benefício tributário definido no Inciso I do Art. 63, da Lei 5.394, de 27 de dezembro de 2002; - Desconto para pagamento em cota única	Projeto de lei encaminhado à Câmara Municipal.	2.000.000,00	2.100.000,00	2.200.000,00	Compensação se dará com o início da cobrança da Taxa de Coleta e Destinação Final de Resíduos Sólidos - TCDRS, que será utilizada para custear as despesas com os serviços de coleta, transporte, tratamento e destinação final dos resíduos sólidos gerados no município de Cachoeiro de Itapemirim e seus distritos.
TOTAL					21.390.000,00	20.345.000,00	20.750.000,00	

FONTE: Subsecretaria Tributária – Secretaria Municipal da Fazenda



MUNICÍPIO DE CACHOEIRO DE ITAPEMIRIM
LEI DE DIRETRIZES ORÇAMENTÁRIAS
ANEXO DE METAS FISCAIS
AÇÕES PRIORITÁRIAS DO GOVERNO
 2021

PROGRAMA	AÇÃO	PRODUTO	META FISICA	META FINANCEIRA
0000 - OPERAÇÕES ESPECIAIS	3001: PAGAMENTO DE DÍVIDA CONTRATUAL DO LEGISLATIVO	ATIVIDADE MANTIDA	100%	3.000,00
	3002: PAGAMENTO DE SENTENÇAS JUDICIAIS DO LEGISLATIVO	ATIVIDADE MANTIDA	100%	600,00
	3003: PAGAMENTO DE SENTENÇAS JUDICIAIS E PRECATORIOS	AÇÃO REALIZADA	100%	5.128.000,00
	3004: PAGAMENTO DE DÍVIDA CONTRATUAL	AÇÃO REALIZADA	100%	5.530.697,82
	3005: PAGAMENTO DE INDENIZAÇÕES, RESTITUIÇÕES E DESPESAS DE EXERCÍCIOS ANTERIORES	ATIVIDADE REALIZADA	100%	315.100,00
	3006: PAGAMENTO DE OBRIGAÇÕES CONTRIBUTIVAS	AÇÃO REALIZADA	100%	4.399.100,00
0101 - AÇÃO LEGISLATIVA	2001: GESTÃO LEGISLATIVA	ATIVIDADE MANTIDA	100%	16.096.400,00
0302 - FISCALIZAÇÃO, CONTROLE E TRANSPARÊNCIA	2002: REALIZAÇÃO DE TRABALHOS DE AUDITORIA INTERNA	TRABALHO REALIZADO	20%	57.900,00
	2003: MODERNIZAÇÃO DAS FERRAMENTAS DE OUVIDORIA QUE FACILITEM A PARTICIPAÇÃO POPULAR	ATIVIDADE REALIZADA	100%	53.100,00
0403 - DEFESA CIVIL DA CIDADE	2004: IMPLEMENTAÇÃO DE NÚCLEOS COMUNITÁRIOS DE PROTEÇÃO E DEFESA CIVIL - NUPDECS	NUCLEO IMPLEMENTADO	3%	4.000,00
	2005: IMPLEMENTAÇÃO DE SISTEMAS ADMINISTRATIVOS CORPORATIVOS - PGM	SISTEMA MANTIDO	100%	90.300,00
	2006: IMPLEMENTAÇÃO DE SISTEMAS ADMINISTRATIVOS CORPORATIVOS - CIG	SISTEMA MANTIDO	100%	150.000,00
	2007: IMPLEMENTAÇÃO DE SISTEMAS ADMINISTRATIVOS CORPORATIVOS - GAP	SISTEMA MANTIDO	100%	36.255,80
	2008: IMPLEMENTAÇÃO DE SISTEMAS ADMINISTRATIVOS CORPORATIVOS - SEMCOS	SISTEMA MANTIDO	100%	100.200,00
	2009: IMPLEMENTAÇÃO DE SISTEMAS ADMINISTRATIVOS CORPORATIVOS - SEMDEF	SISTEMA MANTIDO	100%	170.000,00
	2010: IMPLEMENTAÇÃO DE SISTEMAS ADMINISTRATIVOS CORPORATIVOS - SEMDURB	SISTEMA MANTIDO	100%	182.000,00
	2011: IMPLEMENTAÇÃO DE SISTEMAS ADMINISTRATIVOS CORPORATIVOS - SEMFA	SISTEMA MANTIDO	100%	6.398.239,00

0404 - GESTÃO DIGITAL CACHOEIRO	2012: IMPLEMENTAÇÃO DE SISTEMAS ADMINISTRATIVOS CORPORATIVOS - SEMDES	SISTEMA MANTIDO	100%	253.484,96
	2013: IMPLEMENTAÇÃO DE SISTEMAS ADMINISTRATIVOS CORPORATIVOS - SEMAG	SISTEMA MANTIDO	100%	35.000,00
	2014: IMPLEMENTAÇÃO DE SISTEMAS ADMINISTRATIVOS CORPORATIVOS - SEMDEC	SISTEMA MANTIDO	100%	39.000,00
	2015: IMPLEMENTAÇÃO DE SISTEMAS ADMINISTRATIVOS CORPORATIVOS - SEMCULT	SISTEMA MANTIDO	100%	80.200,00
	2016: IMPLEMENTAÇÃO DE SISTEMAS ADMINISTRATIVOS CORPORATIVOS - SEMESP	SISTEMA MANTIDO	100%	20.200,00
	2017: IMPLEMENTAÇÃO DE SISTEMAS ADMINISTRATIVOS CORPORATIVOS - SEMSUR	SISTEMA MANTIDO	100%	40.000,00
	2018: IMPLEMENTAÇÃO DE SISTEMAS ADMINISTRATIVOS CORPORATIVOS - SEMMA	SISTEMA MANTIDO	100%	32.000,00
	2019: IMPLEMENTAÇÃO DE SISTEMAS ADMINISTRATIVOS CORPORATIVOS - SEMUS	SISTEMA MANTIDO	100%	691.149,00
	2022: IMPLEMENTAÇÃO DE SISTEMAS ADMINISTRATIVOS CORPORATIVOS - SEMASI	SISTEMA MANTIDO	100%	4.527.000,00
	2023: IMPLEMENTAÇÃO DE SISTEMAS ADMINISTRATIVOS CORPORATIVOS - SEMO	SISTEMA MANTIDO	100%	30.000,00
	2026: IMPLEMENTAÇÃO DE SISTEMAS ADMINISTRATIVOS CORPORATIVOS - SEMGES	SISTEMA MANTIDO	100%	30.000,00
	2027: IMPLEMENTAÇÃO DE SISTEMAS ADMINISTRATIVOS CORPORATIVOS - SEMTRA	SISTEMA MANTIDO	100%	30.000,00

0505 - COMUNICAÇÃO DIRETA	2028: MANUTENÇÃO E DIVULGAÇÃO DO PORTAL DA PMCI	PORTAL DIVULGADO E MANTIDO	100%	500,00
	2029: PADRONIZAÇÃO DE MATERIAL TECNICO E INSTITUCIONAL	SISTEMA IMPLEMENTADO	25	150,00
	2030: IMPLEMENTAÇÃO DE MÍDIAS INSTITUCIONAIS	SISTEMA IMPLEMENTADO	25	50,00
	2031: REALIZAÇÃO DE CAMPANHAS INSTITUCIONAIS	CAMPANHA REALIZADA	35	810.200,00
	2032: REALIZAÇÃO DE CAMPANHAS INSTITUCIONAIS DA ASSISTENCIA SOCIAL	CAMPANHA REALIZADA	10	187.600,00

0606 - HÁ GENTE NO TRÂNSITO	1001: IMPLANTAÇÃO DO SISTEMA DE MONITORAMENTO ELETRONICO	EQUIPAMENTO INSTALADO	20	12.000,00
	2033: FORTALECIMENTO DAS AÇÕES DE TRÂNSITO	ATIVIDADE MANTIDA	100%	435.700,00
	2034: REALIZAÇÃO DE EVENTOS DE EDUCAÇÃO CIDADÃ PARA O TRÂNSITO	EVENTOS DE EDUCAÇÃO REALIZADOS	156	6.000,00
	2035: MANUTENÇÃO DO SISTEMA DE MONITORAMENTO ELETRÔNICO	SISTEMA MANTIDO	100%	12.300,00

0607 - SEGURANÇA PÚBLICA	1002: AMPLIAÇÃO DO SISTEMA DE MONITORAMENTO ELETRONICO	SISTEMA AMPLIADO	100%	800,00
	2036: FORTALECIMENTO DAS AÇÕES DE SEGURANÇA	EVENTO REALIZADO	100%	548.800,00
	2037: MANUTENÇÃO DO SISTEMA DE MONITORAMENTO ELETRONICO	SISTEMA MANTIDO	100%	1.000,00

0708 - PLANEJANDO CACHOEIRO PARA O FUTURO	1003: CONSTRUÇÃO DE NOVO ESPAÇO DE COMÉRCIO POPULAR	UNIDADE CONSTRUIDA	1	1.000,00
	1004: IMPLANTAÇÃO DE NOVOS PARQUES MUNICIPAIS	CENTRO CONSTRUIDO	1	1.000,00
	1005: CONSTRUÇÃO DE CICLOROTAS, CICLOVIAS E CICLOFAIXAS	CICLOFAIXA	20%	1.000,00
	1006: CONSTRUÇÃO DE PONTES	PONTE CONSTRUIDA	1	1.000,00
	1007: CONSTRUÇÃO, PAVIMENTAÇÃO E REVITALIZAÇÃO DE VIAS	OBRA CONCLUÍDA	25%	1.000,00
	1008: REVITALIZAÇÃO DA ÁREA CENTRAL DA SEDE DO MUNICÍPIO	PROJETO DESENVOLVIDO	20%	2.000,00
	1009: REVITALIZAÇÃO DE ABRIGOS DE ÔNIBUS	PROJETO DESENVOLVIDO	20%	2.000,00
	1010: CONSTRUÇÃO DO PARQUE MUNICIPAL ILHA DA LUZ	CENTRO CONSTRUIDO	1	7.001.000,00
	2038: REVISÃO E IMPLANTAÇÃO DE LEGISLAÇÕES URBANÍSTICAS	LEI REVISADA	25%	34.300,00
	2039: IMPLANTAÇÃO DO SISTEMA SIG	SISTEMA IMPLEMENTADO	25%	700,00
	2040: IMPLANTAÇÃO DE CALÇADA CIDADÃ NOS ESPAÇOS PÚBLICOS MUNICIPAIS	ACESSO REFORMADO	50%	295.300,00

0752 - AVANÇAR CIDADES CACHOEIRO	1.070 - PAVIMENTAÇÃO NOVA	OBRA REALIZADA	25%	1.000,00
	1.071 - MICRODRENAGEM	OBRA REALIZADA	25%	1.000,00
	1.072 - SINALIZAÇÃO VIÁRIA	OBRA REALIZADA	25%	1.000,00
	1.073 - CALÇADA COM ACESSIBILIDADE	OBRA REALIZADA	25%	1.000,00
	1.074 - CICLOFAIXA	OBRA REALIZADA	25%	1.000,00
	1.075 - BICICLETÁRIO	OBRA REALIZADA	25%	1.000,00
	1.076 - ABRIGO DE ÔNIBUS	OBRA REALIZADA	25%	1.000,00
	1.077 - REVEGETAÇÃO, ARBORIZAÇÃO E IMPLEMENTAÇÃO DE ÁREAS VERDES	OBRA REALIZADA	25%	1.000,00
	1.078 - CONTENÇÃO DE ENCOSTAS	OBRA REALIZADA	25%	1.000,00
	1.079 - ILUMINAÇÃO PÚBLICA	OBRA REALIZADA	25%	1.000,00
	1.080 - AÇÕES MITIGADORAS	OBRA REALIZADA	25%	1.000,00

0753 – SUBSIDIO AO TRANSPORTE COLETIVO	2197 – APOIO AO TRANSPORTE COLETIVO MUNICIPAL DE CACHOEIRO DE ITAPEMIRIM	SUBSIDIO CONCEDIDO	100,00%	900.000,00
--	--	--------------------	---------	------------

0809 - MODERNIZAÇÃO ADMINISTRATIVA E FAZENDÁRIA	1011: MELHORIA DA INFRAESTRUTURA FISICA	ESPAÇO CONSTRUÍDO/REFORMA DO/AMPLIADO	50%	4.602.118,60
	1012: ATUALIZAÇÃO DA BASE TRIBUTÁRIA	CADASTRO INTEGRADO	50%	2.393.308,43
	1013: MELHORIA DA INFRAESTRUTURA	INFRAESTRUTURA MELHORADA	50%	2.000,00
	2041: MELHORIA DO ATENDIMENTO	ATENDIMENTO REALIZADO	50%	58.478,00

0810 - AMPLIAÇÃO DA ARRECADAÇÃO E ADMINISTRAÇÃO	2042: RECUPERAÇÃO E RECEBIMENTOS DE CRÉDITOS TRIBUTÁRIOS	RECEITA ARRECADADA	50%	139.001,90
	2043: IMPLANTAÇÃO DO CONTROLE INTERNO FAZENDÁRIO	PROCEDIMENTO PADRONIZADO	1000	4.662,90

0911 - GESTÃO DO SISTEMA UNICO DE ASSISTÊNCIA	2044: GESTÃO DO TRABALHO	PESSOA CAPACITADA	10	10.001,00
	2045: VIGILANCIA SOCIOASSISTENCIAL	SERVIÇO MONITORADO	20%	112.100,00
	2046: FORTALECIMENTO DA PARTICIPAÇÃO DO CONTROLE SOCIAL	ATIVIDADE REALIZADA	10	11.500,00

0912 - PROTEÇÃO SOCIAL ESPECIAL - MÉDIA	1014: CONSTRUÇÃO DE CENTRO DE REFERÊNCIA ESPECIALIZADO DE ASSISTÊNCIA SOCIAL	UNIDADE IMPLANTADA	1	825.300,00
	1015: CONSTRUÇÃO DO CENTRO POP	UNIDADE IMPLANTADA	1	255.300,00
	2047: SERVIÇO DE PROT SOCIAL AO ADOLESC CUMPRIM DE MEDIDA SOCIEDUCATIVA LIBERD ASSISTIDA (LA) E PSC	PESSOA ATENDIDA	50	260.900,00
	2048: PAEFI - SERVIÇO DE PROTEÇÃO E ATENDIMENTO ESPECIALIZADO A FAMILIAS E INDIVIDUOS	FAMILIA ATENDIDA	30	230.300,00
	2049: SERVIÇO ESPECIALIZADO EM ABORDAGEM SOCIAL	PESSOA ATENDIDA	20	11.600,00
	2050: SERVIÇO DE PROTEÇÃO SOCIAL PARA PESSOAS COM DEFICIÊNCIA, IDOSOS E SUAS FAMÍLIAS	PESSOA ATENDIDA	6	500,00
	2051: SERVIÇO ESPECIALIZADO PARA PESSOA EM SITUAÇÃO DE RUA	PESSOA ATENDIDA	10	39.300,00
	2052: SITUAÇÃO DE CALAMIDADE PÚBLICA	FAMILIA ATENDIDA	30	800,00
	2053: FORTALECIMENTO DA REDE DE PROTEÇÃO SOCIAL ESPECIAL DE MÉDIA COMPLEXIDADE	ENTIDADE BENEFICIADA	2	797.600,00

0913 - PROTEÇÃO SOCIAL BÁSICA	1016: CONSTRUÇÃO E REFORMA DE CENTRO DE REFERÊNCIA DE ASSISTENCIA SOCIAL	CRAS CONSTRUIDO	1	301.300,00
	2054: CCVA - CENTRO DE CONVIVENCIA VIDA ATIVA	PESSOA ATENDIDA	50	800,00
	2055: BPC NA ESCOLA	PESSOA ATENDIDA	20	4.100,00
	2056: CRIANÇA FELIZ	PESSOA ATENDIDA	250	201.000,00
	2057: ACESSUAS TRABALHO - PROMOÇÃO AO ACESSO AO MUNDO DO TRABALHO	PESSOA ATENDIDA	10	625.000,00
	2058: FORTALECIMENTO DA REDE DE PROTEÇÃO SOCIAL BASICA	ENTIDADE BENEFICIADA	3	320.800,00
	2059: PAIF - SERVIÇO DE PROTEÇÃO E ATENDIMENTO INTEGRAL A FAMILIA	FAMILIA ATENDIDA	60	2.501.900,00

	2060: SCFV - SERVIÇO DE CONVIVÊNCIA E FORTALECIMENTO DE VÍNCULO	PESSOA ATENDIDA	60	263.000,00
	2061: SERVIÇO DE PROTEÇÃO SOCIAL BÁSICA NO DOMICÍLIO PARA PESSOAS COM DEFICIÊNCIA E IDOSO	PESSOA ATENDIDA	1	400,00

0914 - PROGRAMAS, SERVIÇOS E BENEFÍCIOS EVENTUAIS E	2062: SERVIÇO ESPECIAL IR E VIR	PESSOA ATENDIDA	500	250.000,00
	2063: CADASTRO ÚNICO - PROGRAMA BOLSA FAMÍLIA	FAMÍLIA ATENDIDA	4800	379.266,00
	2064: BENEFÍCIOS EVENTUAIS	FAMÍLIA ATENDIDA	60	575.200,00
	2065: PASSE LIVRE - PROGRAMA SOCIAL DE TRANSPORTE COLETIVO DE CACH DE ITAPEMIRIM	PESSOA ATENDIDA	600	300.000,00
	2066: TARIFA SOCIAL DE ÁGUA E ESGOTO	FAMÍLIA ATENDIDA	1150	10.000,00

0915 - PROTEÇÃO SOCIAL ESPECIAL - ALTA	2067: SERVIÇO DE ACOLHIMENTO INSTITUCIONAL PARA IDOSOS - ADM DIRETA	PESSOA ACOLHIDA	40	500,00
	2068: SERVIÇO DE ACOLHIMENTO PARA IDOSOS	PESSOA ACOLHIDA	200	1.262.500,00
	2069: RESIDÊNCIA INCLUSIVA PAA JOVENS E ADULTOS COM DEFICIÊNCIA	PESSOA ATENDIDA	4	2.400,00
	2070: SERVIÇO DE ACOLHIMENTO INSTITUCIONAL PARA CRIANÇA E ADOLESCENTE	PESSOA ACOLHIDA	120	556.600,00
	2071: SERVIÇO DE ACOLHIMENTO EM FAMÍLIA ACOLHEDORA	PESSOA ATENDIDA	5	700,00
	2072: ACOLHIMENTO PROVISÓRIO PARA PESSOA ADULTA E SUA FAMÍLIA	PESSOA ACOLHIDA	30	186.800,00
	2073: SERVIÇO DE ACOLHIMENTO EM REPÚBLICA	PESSOA ATENDIDA	2	51.800,00

0916 - PROGRAMA DE SEGURANÇA ALIMENTAR E	1017: AMPLIAÇÃO E MODERNIZAÇÃO DO BANCO DE ALIMENTOS	UNIDADE CONSTRUÍDA REFORMADA E/OU AMPLIADA	1	3.600,00
	1018: CONSTRUÇÃO E IMPLEMENTAÇÃO DO ALMOXARIFADO DE ALIMENTOS	UNIDADE CONSTRUÍDA	1	600,00
	1019: CONSTRUÇÃO E IMPLEMENTAÇÃO DA PADARIA MUNICIPAL	UNIDADE CONSTRUÍDA	1	600,00
	1020: IMPLANTAÇÃO DA HORTA URBANA E/OU RURAL	HORTA CONSTRUÍDA	2	1.500,00
	1021: IMPLANTAÇÃO DO RESTAURANTE POPULAR	UNIDADE CONSTRUÍDA	1	297.900,00
	2074: AQUISIÇÃO DE ALIMENTOS DE AGRICULTURA FAMILIAR - CDA	PRODUTOR CONTEMPLADO	250	465.955,30
	2075: EDUCAÇÃO EM SEGURANÇA ALIMENTAR	PESSOA ATENDIDA	40	500,00
	2076: FORTALECIMENTO DA COMPLEMENTAÇÃO ALIMENTAR	PESSOA ATENDIDA	60	700,00
	2077: MANUTENÇÃO DO RESTAURANTE POPULAR	REFEIÇÕES SERVIDAS	100	600,00
	2078: MANUTENÇÃO DA COZINHA COMUNITÁRIA	REFEIÇÕES SERVIDAS	100	420,00
	2079: MANUTENÇÃO DO BANCO DE ALIMENTOS	QUILO DE ALIMENTO DOADO	100	500,00

0917 - DIREITOS HUMANOS E CIDADANIA	1022: CONSTRUÇÃO DO CENTRO DE REFERENCIA DA JUVENTUDE	UNIDADE CONSTRUIDA	1	500,00
	2080: PREFEITO AMIGO DA CRIANÇA - FORTALEC DA POLÍTICA EM DEFESA DO DIREITO DA CRIANÇA E DO ADOLESCENTE	ATENDIMENTO REALIZADO	20	500,00
	2081: FOMENTO DA EDUCAÇÃO EM DIREITOS HUMANOS	ATIVIDADE REALIZADA	20%	500,00
	2082: FORTALECIMENTO DA POLÍTICA DE GÊNERO	ATENDIMENTO REALIZADO	800	600,00
	2083: PROMOÇÃO DA IGUALDADE RACIAL, DIVERSIDADE E COMUNIDADES TRADICIONAIS	ATIVIDADE REALIZADA	20%	500,00
	2084: PROMOÇÃO E FOMENTO DA JUVENTUDE AO PROTAGONISMO E CIDADANIA	PESSOA ATENDIDA	20	500,00
0918 - APOIO A ENTIDADES BENEFICENTES	1023: REALIZAÇÃO DA FEIRA DA BONDADE	EVENTO REALIZADO	1	100.900,00
0919 – BENEFÍCIOS ASSISTENCIAIS DECORRENTES DO COVID 19	2199: ENFRENTAMENTO DA EMERGENCIA COVID	ATIVIDADE MANTIDA	1	1.800,00
1019 - FORTALECIMENTO DA AGRICULTURA FAMILIAR	2085: MELHORIA DA QUALIDADE DO LEITE E DO CAFE	PRODUTOR CONTEMPLADO	100	30.600,00
	2086: AMPLIAÇÃO DAS FEIRAS LIVRES	PESSOA ATENDIDA	3	800,00
	2087: APOIO A ENTIDADES DE ENSINO E EXTENSÃO RURAL	INSTITUIÇÃO APOIADA	2	200.000,00
	2088: APOIO AS AGROINDUSTRIAS	INSTITUIÇÃO APOIADA	50	500,00
1020 - INFRAESTRUTURA E DESENVOLVIMENTO RURAL	1024: AMPLIAÇÃO DA FROTA DE APOIO A AGRICULTURA	EQUIPAMENTO ADQUIRIDO	7	1.883.855,65
	1025: REFORMA DO MERCADO SÃO JOÃO	UNIDADE REFORMADA	1	100,00
	1026: REVITALIZAÇÃO DO PARQUE DE EXPOSIÇÃO	UNIDADE CONSTRUIDA REFORMADA E/OU AMPLIADA	1	7.717.200,00
	1027: IMPLANTAÇÃO DE TORRES DE TELEFONIA CELULAR	TORRE DE TELEFONIA CELULAR RURAL IMPLANTADA	1	500,00
	2089: APOIO AO AGROTURISMO	AGROTURISMO APOIADO	100%	500,00
1021 - PRESERVAÇÃO AMBIENTAL E RESERVAÇÃO DE ÁGUA	1028: CONSTRUÇÃO DE FOSSAS SEPTICAS	FAMÍLIA BENEFICIADA	200	500,00
	2090: PRESERVAÇÃO DE ÁREAS	MEIO RURAL ATENDIDO	100%	700,00
1122 - CIENCIA E TECNOLOGIA AO ALCANCE DE TODOS	1029: IMPLANTAÇÃO E MANUTENÇÃO DE INCUBADORA DE EMPRESAS DE BASE TECNOLÓGICA	PROJETO IMPLANTANDO	1	150,00

1123 - CACHOEIRO: CONHEÇA E SE ENCANTE	1030: REVITALIZAÇÃO DE ÁREAS DE LAZER E URBANAS	ÁREA REVITALIZADA	1000 M2	100,00
	1031: REVITALIZAÇÃO DO AEROPORTO MUNICIPAL	AEROPORTO REVITALIZADO	1	150,00
1124 - CACHOEIRO FACIL EMPREENDER	1032: IMPLEMENTAÇÃO DE POLOS INDUSTRIAIS	POLO IMPLEMENTADO	1	150,00
	2092: REALIZAÇÃO DE CURSOS PROFISSIONALIZANTES	PESSOA CAPACITADA	25	250,00
	2093: ESCRITÓRIO VIRTUAL PÚBLICO	ESCRITÓRIO IMPLANTADO	1	250,00
	2094: CIAMPE-CENTRO INTEGRADO DE APOIO AO MICRO E PEQUENO EMPREENDEDOR	NÚCLEO CONSTRUÍDO	1	145.150,00
1225 - DIFUSÃO CULTURAL	1033: BIENAL RUBEM BRAGA	EVENTO REALIZADO	1	900,00
	1034: CARNAVAL	EVENTO REALIZADO	1	1.200,00
	1035: FESTA DE CACHOEIRO	EVENTO REALIZADO	1	900,00
	1036: SEMANA DO REI ROBERTO CARLOS	EVENTO REALIZADO	1	1.200,00
	2095: REALIZAÇÃO DE EVENTOS CULTURAIS E FESTIVOS	EVENTO APOIADO	20	100.900,00
1226 - INCENTIVO CULTURAL	2096: CONCESSÃO DE INCENTIVO AO PATRIMÔNIO VIVO - LEI JOÃO INÁCIO	INCENTIVO CONCEDIDO	24	125.100,00
	2097: CONCESSÃO DE INCENTIVO A LEI RUBEM BRAGA	INCENTIVO CONCEDIDO	35	650.000,00
1227 - CACHOEIRO HISTÓRICO CULTURAL	1037: RECUPERAÇÃO DE ESPAÇOS PÚBLICOS E PATRIMÔNIOS CULTURAIS	ESPAÇO E PATRIMÔNIO RECUPERADO	8	500,00
	1038: APARELHAMENTO DE ESPAÇOS PÚBLICOS E PATRIMÔNIO HISTÓRICO	ESPAÇO E PATRIMÔNIO APARELHADO	8	900,00
	1039: IMPLEMENTAÇÃO DE CENTROS CULTURAIS	CENTRO CULTURAL IMPLEMENTADO	1	200,00
	2098: MANUTENÇÃO DOS ESPAÇOS PÚBLICOS E PATRIMÔNIOS CULTURAIS	ESPAÇO E PATRIMÔNIO MANTIDO	100%	1.830.264,91
1251 - TURISMO CACHOEIRO	2.194 - EVENTOS TURÍSTICOS	EVENTO REALIZADO	3	15.600,00
	2.195 - GESTÃO DE TURISMO	ATIVIDADE MANTIDA	100	51.836,09
1328 - NOSSO ESPORTE CACHOEIRO	1040: MODERNIZAÇÃO, AMPLIAÇÃO, REFORMA DE ESPAÇOS ESPORTIVOS E DE LAZER	ESPAÇO IMPLANTADO, REFORMADO E/OU RECUPERADO	14	5.696.993,90
	2099: PROMOÇÃO E FOMENTO DE JOGOS E EVENTOS ESPORTIVOS E DE LAZER	EVENTO PROMOVIDO E/OU APOIADO	12	56.442,58
	2100: AMPLIAÇÃO E MANUTENÇÃO DE NÚCLEOS DE ESPORTE EDUCACIONAL, DE RENDIMENTO E DE QUALIDADE DE VIDA	NÚCLEO MANTIDO E APOIADO	14	34.800,00
	2101: APOIO A ENTIDADES ESPORTIVAS, EQUIPES E ATLETAS	ENTIDADE E/OU ATLETA APOIADO	8	19.100,00

1429 - CIDADE MAIS HUMANA	1041: EXPANSÃO DE REDE DE ILUMINAÇÃO PÚBLICA	REDE EXPANDIDA	92	161.500,00
	2102: RECOLHIMENTO DE RESÍDUOS SÓLIDOS	AÇÃO REALIZADA	100%	10.000.300,00
	2103: MANUTENÇÃO DO SISTEMA DE ILUMINAÇÃO PÚBLICA	SISTEMA MANTIDO	100%	12.673.703,00
	2104: REVITALIZAÇÃO DE ÁREAS PÚBLICAS	ESPAÇO IMPLANTADO, REFORMADO E/OU RECUPERADO	25%	245.446,92

1530 - CIDADE SUSTENTÁVEL	2105: PLANO MUNICIPAL DE RESÍDUOS SÓLIDOS	PLANO MUNICIPAL DE GESTÃO INTEGRADA DE RESÍDUOS SÓLIDOS	100%	64.200,00
	2106: ESTRUTURAÇÃO DO LICENCIAMENTO E FISCALIZAÇÃO	AÇÃO DESENVOLVIDA	100%	185.445,00
	2107: EDUCAÇÃO AMBIENTAL: DESENVOLVIMENTO DE AÇÕES E PROJETOS AMBIENTAIS	AÇÃO REALIZADA	100%	9.900,00
	2108: RECURSOS NATURAIS: PLANO MUNICIPAL DE MATA ATLÂNTICA. REVITALIZAÇÕES, CONSERVAÇÃO/AMPLIAÇÕES ÁREAS VERDES	PLANO MUNICIPAL DE MEIO AMBIENTE IMPLEMENTADO	100%	6.100,00

1631 - ADMINISTRAÇÃO EM SAÚDE	2109: GESTÃO ADMINISTRATIVA DA SAÚDE	ATIVIDADE MANTIDA	100%	15.307.502,00
	2110: GESTÃO DO CONSELHO MUNICIPAL DE SAÚDE	ATIVIDADE MANTIDA	100%	113.000,00

1632 - ATENÇÃO PRIMÁRIA A SAÚDE	1042: APARELHAMENTO E REAPARELHAMENTO DA ATENÇÃO BÁSICA	UNIDADE APARELHADA E REAPARELHADA	3	305.500,00
	1043: CONSTRUÇÃO E AMPLIAÇÃO DE UNIDADE BÁSICA DE SAÚDE	UNIDADE CONSTRUÍDA E AMPLIADA	1	4.562.982,00
	1044: REFORMA DE UNIDADE BÁSICA DE SAÚDE	UNIDADE REFORMADA	1	1.007.000,00
	1046: REFORMA E AMPLIAÇÃO DE UNIDADE DE PRONTO ATENDIMENTO	UNIDADE CONSTRUÍDA, REFORMADA E/OU AMPLIADA	2	6.000,00
	2111: OFERTA DE SERVIÇO DA SAÚDE	SERVIÇO OFERTADO	100%	6.470.000,00
	2112: APOIO À INSTITUIÇÃO DE SAÚDE	INSTITUIÇÃO BENEFICIADA	2	1.000,00
	2113: MANUTENÇÃO DA ATENÇÃO BÁSICA 2117: MANUTENÇÃO DO CENTRO DE ESPECIALIDADES ODONTOLÓGICAS - CEO	ATIVIDADE MANTIDA	100%	28.233.600,00
		ATIVIDADE MANTIDA	100%	1.928.074,00

	1045: APARELHAMENTO E REAPARELHAMENTO DE UNIDADE DE PRONTO ATENDIMENTO	UNIDADE APARELHADA OU REAPARELHADA	100	79.900,00
	1047: APARELHAMENTO E REAPARELHAMENTO DE UNIDADE ESPECIALIZADA	UNIDADE APARELHADA OU REAPARELHADA	3	66.700,00
	1048: CONSTRUÇÃO E AMPLIAÇÃO DE UNIDADE ESPECIALIZADA	UNIDADE CONSTRUÍDA E AMPLIADA	1	100,00

1633 - ATENÇÃO ESPECIALIZADA EM SAÚDE	1049: REFORMA DE UNIDADE ESPECIALIZADA EM SAÚDE	UNIDADE REFORMADA	1	1.100,00
	2111: OFERTA DE SERVIÇO DA SAÚDE	SERVIÇO OFERTADO	100%	
	2114: MANUTENÇÃO DO CENTRO DE ATENÇÃO PSICOSSOCIAL - ÁLCOOL E DROGAS - CAPSAD	ATIVIDADE MANTIDA	100%	557.060,00
	2115: MANUTENÇÃO DO CENTRO DE REFERÊNCIA A SAÚDE DO TRABALHADOR - CEREST	ATIVIDADE MANTIDA	100%	446.200,00
	2116: MANUTENÇÃO DO CENTRO MUNICIPAL DE REABILITAÇÃO FÍSICA - CEMURF	ATIVIDADE MANTIDA	100%	806.600,00
	2118: MANUTENÇÃO DO LABORATÓRIO MUNICIPAL	ATIVIDADE MANTIDA	100%	621.033,00
	2119: MANUTENÇÃO DA ATENÇÃO ESPECIALIZADA EM SAÚDE	ATIVIDADE MANTIDA	100%	5.071.200,00
	2120: MANUTENÇÃO DE UNIDADE E PRONTO ATENDIMENTO	ATIVIDADE MANTIDA	100%	5.270.000,00

1634 - PROMOÇÃO, PREVENÇÃO E VIGILÂNCIA EM SAÚDE	1050: APARELHAMENTO E REAPARELHAMENTO DE UNIDADE DE VIGILÂNCIA EM SAÚDE	UNIDADE APARELHADA OU REAPARELHADA	1	261.727,00
	2121: MANUTENÇÃO DAS ATIVIDADES DE VIGILÂNCIA EM SAÚDE	ATIVIDADE MANTIDA	100%	6.337.160,00
	2122: CUSTEIO MUNICIPAL DO SAMU 196	ATIVIDADE DE CUSTEIO MUNICIPAL DO SAMU 192 MANTIDA	100%	200.150,00

1635 - ASSISTÊNCIA FARMACÊUTICA BÁSICA	1051: APARELHAMENTO E REAPARELHAMENTO DA ASSISTÊNCIA FARMACÊUTICA	UNIDADE APARELHADA	1	32.000,00
	2123: MANUTENÇÃO DA ASSISTÊNCIA FARMACÊUTICA	ATIVIDADE MANTIDA	100%	2.701.108,92

1636 – ENFRENTAMENTO DA EMERGENCIA DE SAÚDE PÚBLICA DECORRENTE DO COVID 19	2198: ENFRENTAMENTO DA EMERGENCIA COVID	ATIVIDADE MANTIDA	1	1.700,00
--	---	-------------------	---	----------

	1052: CONSTRUÇÃO E AMPLIAÇÃO DAS UNIDADES DE ENSINO FUNDAMENTAL	UNIDADE CONSTRUÍDA OU AMPLIADA	1	3.004.000,00
	1053: REFORMA DAS UNIDADES DE ENSINO FUNDAMENTAL	UNIDADE REFORMADA	6	3.002.000,00
	1054: IMPLEMENTAÇÃO DO TRANSPORTE ESCOLAR DO ENSINO FUNDAMENTAL	VEÍCULO ADQUIRIDO	1	300.000,00
	1055: CONSTRUÇÃO E AMPLIAÇÃO DAS UNIDADES DE ENSINO DA EDUCAÇÃO INFANTIL	UNIDADE CONSTRUÍDA OU AMPLIADA	6	1.839.096,70
	1056: REFORMA DAS UNIDADES DE ENSINO DA EDUCAÇÃO INFANTIL	UNIDADE REFORMADA	10	1.201.000,00
	2124: FORMAÇÃO CONTINUADA DE SERVIDORES DOS ENSINO FUNDAMENTAL	SERVIDOR CAPACITADO	1.200	45.393,09
	2125: MANUTENÇÃO DO TRANSPORTE ESCOLAR DO ENSINO FUNDAMENTAL	ALUNO BENEFICIADO	180.400	4.247.508,62

1736 - EDUCAÇÃO DE QUALIDADE	2126: MANUTENÇÃO DA ALIMENTAÇÃO ESCOLAR DO ENSINO FUNDAMENTAL	ALUNO BENEFICIADO	2.427.600	1.064.342,00
	2127: MANUTENÇÃO DAS UNIDADES DO ENSINO FUNDAMENTAL	UNIDADE MANTIDA	100%	59.070.737,06
	2128: DISTRIBUIÇÃO DE UNIFORMES AOS ALUNOS DO ENSINO FUNDAMENTAL	ALUNO BENEFICIADO	12.138	200.000,00
	2129: FORMAÇÃO CONTINUADA DOS SERVIDORES DA EDUCAÇÃO INFANTIL	SERVIDOR CAPACITADO	1.200	82.000,00
	2130: MANUTENÇÃO DO TRANSPORTE ESCOLAR DA EDUCAÇÃO INFANTIL	ALUNO BENEFICIADO	65.600	1.783.305,00
	2131: MANUTENÇÃO DA ALIMENTAÇÃO ESCOLAR DA EDUCAÇÃO INFANTIL	ALUNO BENEFICIADO	1.785.600	1.669.352,00
	2132: MANUTENÇÃO DAS UNIDADES DA EDUCAÇÃO INFANTIL	UNIDADE MANTIDA	100%	65.589.673,60
	2133: DISTRIBUIÇÃO DE UNIFORMES AOS ALUNOS DA EDUCAÇÃO INFANTIL	ALUNO UNIFORMIZADO	8.928	178.698,99
1737 - EDUCAÇÃO COM TECNOLOGIA DA INFORMAÇÃO	1057: IMPLANTAÇÃO DE EQUIPAMENTOS E RECURSOS TECNOLÓGICOS DIGITAIS NO ENSINO FUNDAMENTAL	UNIDADE EQUIPADA	5	236.661,18
	1058: IMPLANTAÇÃO DE EQUIPAMENTOS E RECURSOS TECNOLÓGICOS DIGITAIS NA EDUCAÇÃO INFANTIL	UNIDADE EQUIPADA	3	75.000,00
1738 - EDUCAÇÃO INCLUSIVA	2134: MANUTENÇÃO DAS ATIVIDADES DA EDUCAÇÃO DE JOVENS E ADULTOS	ALUNO ATENDIDO	20.000	2.000,00
	2135: MANUTENÇÃO DAS ATIVIDADES DA EDUCAÇÃO ESPECIAL	ALUNO ATENDIDO	70.000	4.447.511,68
1739 - APOIO AO ENSINO MÉDIO, PROFISSIONALIZANTE E A	2136: APOIO AO ENSINO MÉDIO E PROFISSIONALIZANTE	INSTITUIÇÃO APOIADA	1	1.254.840,74
	2137: APOIO A EDUCAÇÃO SUPERIOR	INSTITUIÇÃO APOIADA	1	50.100,00
1840 - MODERNIZAÇÃO ADMINISTRATIVA	2138: ADEQUAÇÃO DA SEDE ADMINISTRATIVA	SEDE ADEQUADA	50%	653.000,00
	2139: REALIZAÇÃO DE CONCURSO PÚBLICO	CONCURSO REALIZADO	1	5.000,00
	2140: GESTÃO DA PROCURADORIA GERAL DO MUNICÍPIO	ATIVIDADE MANTIDA	100%	7.520.911,63
	2141: GESTÃO DO FUNDO PGM	ATIVIDADE MANTIDA	100%	643.300,00
	2142: GESTÃO DO CONTROLE INTERNO	ATIVIDADE MANTIDA	100%	1.094.283,59
	2143: GESTÃO DO GABINETE DO PREFEITO	ATIVIDADE MANTIDA	100%	2.283.938,80
	2144: GESTÃO DA DEFESA CIVIL	ATIVIDADE MANTIDA	100%	569.695,05
	2145: GESTÃO DA COMUNICAÇÃO SOCIAL	ATIVIDADE MANTIDA	100%	2.313.771,69

1841 -
ADMINISTRAÇÃO
GERAL

2146: GESTÃO DA DEFESA SOCIAL	ATIVIDADE MANTIDA	100%	13.665.214,26
2147: GESTÃO DE DESENVOLVIMENTO URBANO	ATIVIDADE MANTIDA	100%	14.825.674,14
2148: GESTÃO FAZENDARIA	ATIVIDADE MANTIDA	100%	13.161.078,49
2149: APORTE PARA COBERTURA DO DÉFICIT ATUARIAL DO RPPS	ATIVIDADE MANTIDA	100%	28.000.000,00
2150: GESTÃO DE DESENVOLVIMENTO SOCIAL	ATIVIDADE MANTIDA	100%	11.069.458,81
2151: GESTÃO DO CONSELHO TUTELAR	ATIVIDADE MANTIDA	100%	504.100,00
2152: GESTÃO DO FUNDO DA INFÂNCIA E ADOLESCÊNCIA - FIA	ATIVIDADE MANTIDA	100%	502.100,00
2153: GESTÃO DE AGRICULTURA E ABASTECIMENTO	ATIVIDADE MANTIDA	100%	4.796.390,04
2154: GESTÃO DO FMDRS	ATIVIDADE MANTIDA	100%	392.000,00
2155: GESTÃO DESENVOLVIMENTO ECONOMICO	ATIVIDADE MANTIDA	100%	1.532.506,65
2156: GESTÃO DE CULTURA	ATIVIDADE MANTIDA	100%	3.017.797,91
2157: GESTÃO DO ESPORTE E LAZER	ATIVIDADE MANTIDA	100%	2.830.924,01
2158: GESTÃO DE SERVIÇOS URBANOS	ATIVIDADE MANTIDA	100%	10.725.797,99
2159: GESTÃO DO MEIO AMBIENTE	ATIVIDADE MANTIDA	100%	5.649.596,00
2160: GESTÃO DO FUNDO MUNICIPAL DE MEIO AMBIENTE	ATIVIDADE MANTIDA	100%	155.055,00
2161: GESTÃO DO FUNDO MUNICIPAL DE PREVENÇÃO E COMBATE AS DROGAS	ATIVIDADE MANTIDA	100%	4.000,00
2162: GESTÃO ADMINISTRATIVA	ATIVIDADE MANTIDA	100%	568.275,57
2163: GESTÃO DE PESSOAS E CONTRATOS	ATIVIDADE MANTIDA	100%	6.389.122,08
2164: GESTÃO DE PRÉDIOS PÚBLICOS	ATIVIDADE MANTIDA	100%	698.100,00
2165: GESTÃO DA COMISSÃO DE LICITAÇÃO	ATIVIDADE MANTIDA	100%	121.400,00
2166: GESTÃO DE OBRAS	ATIVIDADE MANTIDA	100%	11.762.993,72
2168: GESTÃO DA HABITAÇÃO	ATIVIDADE MANTIDA	100%	338.303,00
2169: GESTÃO ESTRATÉGICA	ATIVIDADE MANTIDA	100%	1.545.816,91

	2170: GESTÃO DA DEFESA DO CONSUMIDOR	ATIVIDADE MANTIDA	100%	3.503.023,36
	2171: GESTÃO DO ESCRITÓRIO DE GESTÃO DE PROJETOS PRIORITÁRIOS	ATIVIDADE MANTIDA	100%	34.300,00
	2172: GESTÃO DE TRANSPORTES	ATIVIDADE MANTIDA	100%	2.297.814,82
	2173: GESTÃO DA AGENCIA DE REGULAÇÃO	ATIVIDADE MANTIDA	100%	3.455.500,00
	2174: GESTÃO PREVIDENCIARIA	ATIVIDADE MANTIDA	100%	2.907.400,00
	2196: MANUTENÇÃO DE IMOVEIS DE INVESTIMENTO – RPPS	ATIVIDADE MANTIDA	100	266.600,00

1842 - VALORIZAÇÃO DO SERVIDOR	2175: ESCOLA DO SERVIDOR	SERVIDOR CAPACITADO	500	40.600,00
	2176: IMPLEMENTAÇÃO DO PROGRAMA DE SAÚDE DO TRABALHADOR	PROGRAMA MANTIDO	100%	700.000,00
	2177: CONCESSÃO DE BENEFÍCIO SOCIAL	BENEFÍCIO CONCEDIDO	320	888.201,46
	2178: PLANO DE CARGOS E SALÁRIOS	PLANO ATUALIZADO	1	200,00

1943 - CIDADE MAIS HUMANA	1059: CONSTRUÇÃO DE CENTROS DE COMUNITÁRIOS	CENTRO COMUNITÁRIO CONSTRUÍDO	158M²	200,00
	1060: CONSTRUÇÃO E/OU REFORMA DE ESCADARIAS	ESCADARIA CONSTRUÍDA E/OU REFORMADA	557M²	202.100,00
	1061: CONSTRUÇÃO DE REDE DE DRENAGEM FLUVIAL/PLUVIAL	REDE CONSTRUÍDA	5.665 METRO LINEAR	9.479.634,00
	1062: CONSTRUÇÃO E/OU REFORMA DE PASSARELAS	PASSARELA CONSTRUÍDA, REFORMADA E/OU AMPLIADA	640M²	3.304.359,37
	1063: CONSTRUÇÃO E/OU REFORMA DE PONTES	PONTE CONSTRUÍDA E/OU REFORMADA	33 METRO LINEAR	200,00
	1064: CONSTRUÇÃO DE MUROS DE CONTENÇÃO E ENCOSTAS	MURO CONSTRUÍDO	5.164M³	1.400.200,00
	1065: PAVIMENTAÇÃO DE VIAS	VIA PAVIMENTADA	28.208M²	19.585.361,55
	1066: CONSTRUÇÃO E/OU REFORMA DE VIADUTOS	PROJETO EXECUTADO	8.520M²	200,00
	1067: CONSTRUÇÃO E/OU REFORMA DE CALÇADAS	CALÇADA REVITALIZADA	5.210M²	540.500,00
	1068: CONSTRUÇÃO DE CAPELAS MORTUARIAS	CAPELA CONSTRUÍDA	634M²	200,00
	1087: CONSTRUÇÃO E EXTENSÃO DE REDE DE SANEAMENTO BÁSICO	OBRA REALIZADA	100,00%	100,00

1953 – FINISA	1.081 - FINISA DRENAGEM E/OU PAVIMENTAÇÃO E/OU ESCADARIA	OBRA REALIZADA	25%	20.000.000,00
	1.082 - FINISA CONTENÇÃO DE ENCOSTAS	OBRA REALIZADA	25%	9.000.000,00
	1.083 - FINISA AVENIDA UNIVERSITARIA	OBRA REALIZADA	25%	3.000.000,00
	1.084 - FINISA MACRODRENAGEM	OBRA REALIZADA	25%	10.000.000,00
	1.085 - FINISA AV BEIRA RIO	OBRA REALIZADA	25%	3.000.000,00
	1.086 - FINISA PONTE	OBRA REALIZADA	25%	3.000.000,00
2044 - APOIO AS ÁREAS RURAIS DOS DISTRITOS	2179: MANUTENÇÃO DE VIAS RURAIS	VIAS RURAIS MANTIDAS	70%	1.900,00
2145 - HABITAÇÃO DIGNA	2181: PROVISÃO HABITACIONAL	FAMILIA ATENDIDA	100%	100.500,00
	2182: ADEQUAÇÃO DE DOMICILIOS E URBANIZAÇÃO	FAMILIA ATENDIDA	100%	800,00
	2183: MANEJO URBANO	FAMILIA ATENDIDA	100%	200,00
2146 - TRABALHO DIGNO E SOLIDÁRIO	2184: EMPODERAMENTO DAS POLÍTICAS PÚBLICAS DO TRABALHO E GERAÇÃO DE RENDA	ATIVIDADE REALIZADA	1	8.550,00
	2185: FORTALECER A INCLUSÃO DE POLÍTICAS DE EMPREGO, TRABALHO E RENDA	ATIVIDADE REALIZADA	1	11.813,12
	2186: GARANTIR TRABALHO DECENTE A POPULAÇÃO ATIVA	PESSOAS ATENDIDAS	300	13.790,00
2347 - GESTÃO INTEGRADA, CONTROLE, MODERNIZAÇÃO E	2187: MODERNIZAÇÃO DE CONTROLE, ATIVOS E MANUTENÇÃO	ATIVIDADE REALIZADA	100%	2.170.750,00
7148 - REGULAÇÃO, FISCALIZAÇÃO E CONTROLE DOS	2188: REGULAÇÃO	PESSOA ATENDIDA	100%	14.000,00
	2189: CONTROLE	PESSOA ATENDIDA	100%	210.000,00
	2190: FISCALIZAÇÃO	PESSOA ATENDIDA	100%	80.000,00
	2191: TRANSPARÊNCIA E CONTROLE SOCIAL	PESSOA ATENDIDA	100%	21.500,00
7249 - BENEFÍCIOS PREVIDENCIÁRIOS - IPACI	2192: CONCESSÃO DE BENEFÍCIOS PREVIDENCIÁRIOS - EXECUTIVO	SERVIDOR BENEFICIADO	100	45.850.000,00
	2193: CONCESSÃO DE BENEFÍCIOS PREVIDENCIÁRIOS - LEGISLATIVO	SERVIDOR BENEFICIADO	100	4.125.000,00
7250 - SEDE PRÓPRIA	1069: IMPLANTAÇÃO DA SEDE PRÓPRIA	SEDE IMPLANTADA	100%	1.000,00
9999 - RESERVA DE CONTINGÊNCIA	3007: FORMAÇÃO DA RESERVA DE CONTINGÊNCIA	ATIVIDADE REALIZADA	100%	1.290.000,00
	3008: RESERVA DE CONTINGENCIA-IPACI	ATIVIDADE REALIZADA	100%	27.732.000,00
Soma				670.441.447,36

FONTE: E&L, Secretária Municipal da Fazenda, 21/09/2020,14:15h

 MUNICÍPIO DE CACHOEIRO DE ITAPEMIRIM MUNICÍPIO DE CACHOEIRO DE ITAPEMIRIM ESPIRITO SANTO 27.165.588/0001-90 ANEXO I - DEMONSTRATIVO DA RECEITA E DESPESA SEGUNDO AS CATEGORIAS ECONÔMICAS ORÇAMENTO - EXERCÍCIO DE 2021					
Receita	Valor	Total	Despesa	Valor	Total
Receitas Correntes		528.032.121,88	DESPESA CORRENTES		492.502.398,33
Impostos, Taxas e Contribuições de Melhoria	93.816.500,00		PESSOAL E ENCARGOS SOCIAIS	304.451.007,47	
Contribuições	25.135.000,00		JUROS E ENCARGOS DA DÍVIDA	2.515.316,88	
Receita Patrimonial	30.668.500,00		OUTRAS DESPESAS CORRENTES	185.536.073,98	
Receita Agropecuária					
Receita Industrial					
Receita de Serviços	1.700,00				
Transferências Correntes	347.790.718,88				
Outras Receitas Correntes	30.619.703,00				
Dedução FUNDEB - RECEITAS CORRENTES		(38.670.000,00)			
Dedução FUNDEB - TRANSFERÊNCIAS CORRENTES	(38.670.000,00)				
DEFÍCIT		3.140.276,45			
Total:		492.502.398,33	Total:		492.502.398,33
Receitas de Capital		137.358.825,48	DESPESAS DE CAPITAL		148.917.049,03
Operações de Crédito	97.480.000,00		INVESTIMENTOS	147.090.968,09	
Alienação de Bens	460.000,00		INVERSÕES FINANCEIRAS	1.700,00	
Amortização de Empréstimos			AMORTIZAÇÃO DE DÍVIDA	1.824.380,94	
Transferências de Capital	39.417.825,48		RESERVA DOS RPPS		24.460.000,00
Outras Receitas de Capital	1.000,00		RESERVA DOS REGIMES PRÓPRIOS DE PREVIDÊNCIA SOCIAL	24.460.000,00	
Corrente Intraorçamentária - RECEITAS CORRENTES		43.720.500,00	RESERVA DE CONTINGÊNCIA		4.562.000,00
Corrente Intraorçamentária - CONTRIBUIÇÕES	17.920.000,00		RESERVA DE CONTINGÊNCIA	4.562.000,00	
Corrente Intraorçamentária - RECEITA PATRIMONIAL	300.500,00				
Corrente Intraorçamentária - OUTRAS RECEITAS CORRENTES	25.500.000,00		SUPERÁVIT		3.140.276,45
Total:		181.079.325,48	Total:		181.079.325,48
Receitas Correntes		528.032.121,88	DESPESA CORRENTES		492.502.398,33
Receitas de Capital		137.358.825,48	DESPESAS DE CAPITAL		148.917.049,03
Corrente Intraorçamentária - RECEITAS CORRENTES		43.720.500,00	RESERVA DOS RPPS		24.460.000,00
Dedução FUNDEB - RECEITAS CORRENTES		(38.670.000,00)	RESERVA DE CONTINGÊNCIA		4.562.000,00
Total:		670.441.447,36	Total:		670.441.447,36
Total da Receita Intra-Orçamentária		43.720.500,00	Total da Despesa Intra-Orçamentária		47.816.077,07
Total da Receita Líquida		626.720.947,36	Total da Despesa Líquida		622.625.370,29



MUNICÍPIO DE CACHOEIRO DE ITAPEMIRIM
MUNICÍPIO DE CACHOEIRO DE ITAPEMIRIM
ESPIRITO SANTO
27.165.588/0001-90
SUMÁRIO GERAL DA RECEITA POR FONTE E DA DESPESA POR FUNÇÕES DE GOVERNO
ORÇAMENTO - EXERCÍCIO DE 2021

Receita	Valor	Total	Despesa	Total
10000000000 Receitas Correntes		528.032.121,88	01 LEGISLATIVA	15.997.400,00
11000000000 Impostos, Taxas e Contribuições de Melhoria	93.816.500,00		02 JUDICIÁRIA	
12000000000 Contribuições	25.135.000,00		03 ESSENCIAL À JUSTIÇA	
13000000000 Receita Patrimonial	30.668.500,00		04 ADMINISTRAÇÃO	108.817.557,40
14000000000 Receita Agropecuária			05 DEFESA NACIONAL	
15000000000 Receita Industrial			06 SEGURANÇA PÚBLICA	14.219.814,26
16000000000 Receita de Serviços	1.700,00		07 RELAÇÕES EXTERIORES	
17000000000 Transferências Correntes	347.790.718,88		08 ASSISTÊNCIA SOCIAL	24.984.089,07
19000000000 Outras Receitas Correntes	30.619.703,00		09 PREVIDÊNCIA SOCIAL	53.150.000,00
20000000000 Receitas de Capital		137.358.825,48	10 SAÚDE	83.743.645,92
21000000000 Operações de Crédito	97.480.000,00		11 TRABALHO	34.153,12
22000000000 Alienação de Bens	460.000,00		12 EDUCAÇÃO	149.343.220,66
23000000000 Amortização de Empréstimos			13 CULTURA	5.832.298,91
24000000000 Transferências de Capital	39.417.825,48		14 DIREITOS DA CIDADANIA	2.600,00
29000000000 Outras Receitas de Capital	1.000,00		15 URBANISMO	132.747.896,55
7000000000 Corrente Intraorçamentária - RECEITAS CORRENTES		43.720.500,00	16 HABITAÇÃO	
95100000000 Dedução FUNDEB - RECEITAS CORRENTES		(38.670.000,00)	17 SANEAMENTO	100,00
			18 GESTÃO AMBIENTAL	6.070.296,00
			19 CIÊNCIA E TECNOLOGIA	650,00
			20 AGRICULTURA	15.295.545,69
			21 ORGANIZAÇÃO AGRÁRIA	
			22 INDÚSTRIA	150,00
			23 COMÉRCIO E SERVIÇOS	1.677.806,65
			24 COMUNICAÇÕES	
			25 ENERGIA	
			26 TRANSPORTE	4.468.564,82
			27 DESPORTO E LAZER	9.873.260,49
			28 ENCARGOS ESPECIAIS	15.160.397,82
			99 RESERVA DE CONTINGÊNCIA	29.022.000,00
DEFÍCIT				
Total da Receita Orçamentária		670.441.447,36	Total da Despesa Orçamentária	670.441.447,36
Total da Receita Intra-Orçamentária		43.720.500,00	Total da Despesa Intra-Orçamentária	47.816.077,07
Total da Receita Líquida		626.720.947,36	Total da Despesa Líquida	622.625.370,29



MUNICÍPIO DE CACHOEIRO DE ITAPEMIRIM
MUNICÍPIO DE CACHOEIRO DE ITAPEMIRIM
ESPIRITO SANTO
27.165.588/0001-90
ANALÍTICO DA RECEITA POR FONTE DE RECURSO
ORÇAMENTO DO EXERCÍCIO DE 2021

Código	Descrição	Fonte	Ficha	Valor
11130311000	Imposto sobre a Renda - Retido na Fonte - Trabalho - Principal	100100010000 - RECURSOS ORDINÁRIOS		7.540.000,00
11130311000	Imposto sobre a Renda - Retido na Fonte - Trabalho - Principal	111100010000 - MDE		3.380.000,00
11130311000	Imposto sobre a Renda - Retido na Fonte - Trabalho - Principal	121100000000 - RECEITA DE IMPOSTOS E TRANSFERÊNCIA DE IMPOSTOS - SAÚDE		2.080.000,00
11130341000	Imposto sobre a Renda - Retido na Fonte - Outros Rendimentos - Principal	100100010000 - RECURSOS ORDINÁRIOS		58.000,00
11130341000	Imposto sobre a Renda - Retido na Fonte - Outros Rendimentos - Principal	111100010000 - MDE		26.000,00
11130341000	Imposto sobre a Renda - Retido na Fonte - Outros Rendimentos - Principal	121100000000 - RECEITA DE IMPOSTOS E TRANSFERÊNCIA DE IMPOSTOS - SAÚDE		16.000,00
11180111010	IMPOSTO SOBRE A PROPRIEDADE PREDIAL E TERRITORIAL URBANA - PREDIAL	100100010000 - RECURSOS ORDINÁRIOS		13.920.000,00
11180111010	IMPOSTO SOBRE A PROPRIEDADE PREDIAL E TERRITORIAL URBANA - PREDIAL	111100010000 - MDE		6.240.000,00
11180111010	IMPOSTO SOBRE A PROPRIEDADE PREDIAL E TERRITORIAL URBANA - PREDIAL	121100000000 - RECEITA DE IMPOSTOS E TRANSFERÊNCIA DE IMPOSTOS - SAÚDE		3.840.000,00
11180111020	IMPOSTO SOBRE A PROPRIEDADE PREDIAL E TERRITORIAL URBANA - TERRITORIAL	100100010000 - RECURSOS ORDINÁRIOS		2.320.000,00
11180111020	IMPOSTO SOBRE A PROPRIEDADE PREDIAL E TERRITORIAL URBANA - TERRITORIAL	111100010000 - MDE		1.040.000,00
11180111020	IMPOSTO SOBRE A PROPRIEDADE PREDIAL E TERRITORIAL URBANA - TERRITORIAL	121100000000 - RECEITA DE IMPOSTOS E TRANSFERÊNCIA DE IMPOSTOS - SAÚDE		640.000,00
11180112000	Imposto sobre a Propriedade Predial e Territorial Urbana - Multas e Juros de Mora	100100010000 - RECURSOS ORDINÁRIOS		11.600,00
11180112000	Imposto sobre a Propriedade Predial e Territorial Urbana - Multas e Juros de Mora	111100010000 - MDE		5.200,00
11180112000	Imposto sobre a Propriedade Predial e Territorial Urbana - Multas e Juros de Mora	121100000000 - RECEITA DE IMPOSTOS E TRANSFERÊNCIA DE IMPOSTOS - SAÚDE		3.200,00
11180113000	Imposto sobre a Propriedade Predial e Territorial Urbana - Dívida Ativa	100100010000 - RECURSOS ORDINÁRIOS		2.784.000,00
11180113000	Imposto sobre a Propriedade Predial e Territorial Urbana - Dívida Ativa	111100010000 - MDE		1.248.000,00
11180113000	Imposto sobre a Propriedade Predial e Territorial Urbana - Dívida Ativa	121100000000 - RECEITA DE IMPOSTOS E TRANSFERÊNCIA DE IMPOSTOS - SAÚDE		768.000,00
11180114000	Imposto sobre a Propriedade Predial e Territorial Urbana - Dívida Ativa - Multas e Juros de Mora da	100100010000 - RECURSOS ORDINÁRIOS		3.480,00
11180114000	Imposto sobre a Propriedade Predial e Territorial Urbana - Dívida Ativa - Multas e Juros de Mora da	111100010000 - MDE		1.560,00
11180114000	Imposto sobre a Propriedade Predial e Territorial Urbana - Dívida Ativa - Multas e Juros de Mora da	121100000000 - RECEITA DE IMPOSTOS E TRANSFERÊNCIA DE IMPOSTOS - SAÚDE		960,00
11180141000	Imposto sobre Transmissão "Inter Vivos" de Bens Imóveis e de Direitos Reais sobre Imóveis - Principa	100100010000 - RECURSOS ORDINÁRIOS		1.856.000,00
11180141000	Imposto sobre Transmissão "Inter Vivos" de Bens Imóveis e de Direitos Reais sobre Imóveis - Principa	111100010000 - MDE		832.000,00
11180141000	Imposto sobre Transmissão "Inter Vivos" de Bens Imóveis e de Direitos Reais sobre Imóveis - Principa	121100000000 - RECEITA DE IMPOSTOS E TRANSFERÊNCIA DE IMPOSTOS - SAÚDE		512.000,00
11180142000	Imposto sobre Transmissão "Inter Vivos" de Bens Imóveis e de Direitos Reais sobre Imóveis - Multas e	100100010000 - RECURSOS ORDINÁRIOS		696,00
11180142000	Imposto sobre Transmissão "Inter Vivos" de Bens Imóveis e de Direitos Reais sobre Imóveis - Multas e	111100010000 - MDE		312,00
11180142000	Imposto sobre Transmissão "Inter Vivos" de Bens Imóveis e de Direitos Reais sobre Imóveis - Multas e	121100000000 - RECEITA DE IMPOSTOS E TRANSFERÊNCIA DE IMPOSTOS - SAÚDE		192,00
11180143000	Imposto sobre Transmissão "Inter Vivos" de Bens Imóveis e de Direitos Reais sobre Imóveis - Dívida A	100100010000 - RECURSOS ORDINÁRIOS		6.960,00
11180143000	Imposto sobre Transmissão "Inter Vivos" de Bens Imóveis e de Direitos Reais sobre Imóveis - Dívida A	111100010000 - MDE		3.120,00
11180143000	Imposto sobre Transmissão "Inter Vivos" de Bens Imóveis e de Direitos Reais sobre Imóveis - Dívida A	121100000000 - RECEITA DE IMPOSTOS E TRANSFERÊNCIA DE IMPOSTOS - SAÚDE		1.920,00
11180144000	Imposto sobre Transmissão "Inter Vivos" de Bens Imóveis e de Direitos Reais sobre Imóveis - Dívida A	100100010000 - RECURSOS ORDINÁRIOS		696,00
11180144000	Imposto sobre Transmissão "Inter Vivos" de Bens Imóveis e de Direitos Reais sobre Imóveis - Dívida A	111100010000 - MDE		312,00
11180144000	Imposto sobre Transmissão "Inter Vivos" de Bens Imóveis e de Direitos Reais sobre Imóveis - Dívida A	121100000000 - RECEITA DE IMPOSTOS E TRANSFERÊNCIA DE IMPOSTOS - SAÚDE		192,00
11180231000	Imposto sobre Serviços de Qualquer Natureza - Principal	100100010000 - RECURSOS ORDINÁRIOS		20.532.000,00
11180231000	Imposto sobre Serviços de Qualquer Natureza - Principal	111100010000 - MDE		9.204.000,00
11180231000	Imposto sobre Serviços de Qualquer Natureza - Principal	121100000000 - RECEITA DE IMPOSTOS E TRANSFERÊNCIA DE IMPOSTOS - SAÚDE		5.664.000,00
11180232000	Imposto sobre Serviços de Qualquer Natureza - Multas e Juros de Mora	100100010000 - RECURSOS ORDINÁRIOS		174.000,00
11180232000	Imposto sobre Serviços de Qualquer Natureza - Multas e Juros de Mora	111100010000 - MDE		78.000,00
11180232000	Imposto sobre Serviços de Qualquer Natureza - Multas e Juros de Mora	121100000000 - RECEITA DE IMPOSTOS E TRANSFERÊNCIA DE IMPOSTOS - SAÚDE		48.000,00
11180233000	Imposto sobre Serviços de Qualquer Natureza - Dívida Ativa	100100010000 - RECURSOS ORDINÁRIOS		464.000,00
11180233000	Imposto sobre Serviços de Qualquer Natureza - Dívida Ativa	111100010000 - MDE		208.000,00
11180233000	Imposto sobre Serviços de Qualquer Natureza - Dívida Ativa	121100000000 - RECEITA DE IMPOSTOS E TRANSFERÊNCIA DE IMPOSTOS - SAÚDE		128.000,00
11180234000	Imposto sobre Serviços de Qualquer Natureza - Dívida Ativa - Multas e Juros de Mora da Dívida Ativa	100100010000 - RECURSOS ORDINÁRIOS		3.480,00
11180234000	Imposto sobre Serviços de Qualquer Natureza - Dívida Ativa - Multas e Juros de Mora da Dívida Ativa	111100010000 - MDE		1.560,00
11180234000	Imposto sobre Serviços de Qualquer Natureza - Dívida Ativa - Multas e Juros de Mora da Dívida Ativa	121100000000 - RECEITA DE IMPOSTOS E TRANSFERÊNCIA DE IMPOSTOS - SAÚDE		960,00
11210411000	Taxa de Controle e Fiscalização Ambiental - Principal	199000000006 - FMDA-FUNDO MUNIC.DESENV.AMBIENTAL		339.500,00



MUNICIPIO DE CACHOEIRO DE ITAPEMIRIM
MUNICIPIO DE CACHOEIRO DE ITAPEMIRIM
ESPIRITO SANTO
27.165.588/0001-90
ANÁLITICO DA RECEITA POR FONTE DE RECURSO
ORÇAMENTO DO EXERCÍCIO DE 2021

Código	Descrição	Fonte	Ficha	Valor
11210413000	Taxa de Controle e Fiscalização Ambiental - Dívida Ativa	199000000006 - FMDA-FUNDO MUNIC.DESENV.AMBIENTAL		4.900,00
1122011999	Taxas pela Prestação de Serviços - Principal	100100010000 - RECURSOS ORDINÁRIOS		640.000,00
11220113999	Taxas pela Prestação de Serviços - Dívida Ativa	100100010000 - RECURSOS ORDINÁRIOS		40.000,00
11280111170	VIGILÂNCIA SANITÁRIA	129000000001 - REC TX VINC SAUDE		1.400.000,00
11280113000	Taxa de Fiscalização de Vigilância Sanitária - Dívida Ativa	129000000001 - REC TX VINC SAUDE		90.000,00
11280114000	Taxa de Fiscalização de Vigilância Sanitária - Dívida Ativa - Multas e Juros de Mora da Dívida Ativa	129000000001 - REC TX VINC SAUDE		10.000,00
11280191002	TAXA DE RESIDUOS SOLIDOS DE SERV. SAUDE	100100010000 - RECURSOS ORDINÁRIOS		120.000,00
11280191250	TAXA FISCALIZAÇÃO LOC JUST FUNCIONAMENTO - Principal	100100010000 - RECURSOS ORDINÁRIOS		2.200.000,00
11280191260	TAXA FISCALIZAÇÃO ANUNCIO - Principal	100100010000 - RECURSOS ORDINÁRIOS		1.300.000,00
11280191320	TAXA FISCALIZAÇÃO OBRA PARTICULAR - Principal	100100010000 - RECURSOS ORDINÁRIOS		1.100.000,00
11280191990	OUTRAS TAXAS - Principal	199000000001 - FUNDO PDM-FUNPLADIM		35.000,00
11280191990	OUTRAS TAXAS - Principal	199000000004 - FMDRS-FUNDO MUNIC.DESENV.RURAL SUSTENTAVEL		700,00
11280193002	DA TAXA DE RESIDUOS SOLIDOS DE SERV. SAUDE	100100010000 - RECURSOS ORDINÁRIOS		70.000,00
11280193260	DA TAXA FISC. DE ANUNCIO	100100010000 - RECURSOS ORDINÁRIOS		400.000,00
11280193261	DA Tx insp, cont e fisc - outras	199000000004 - FMDRS-FUNDO MUNIC.DESENV.RURAL SUSTENTAVEL		420.000,00
12180111000	CPSSS do Servidor Civil Ativo - Principal	141000000000 - RECURSOS VINCULADOS AO RPPS - PLANO PREVIDENCIÁRIO - EN		12.000.000,00
12180112000	CPSSS do Servidor Civil Ativo - Multas e Juros de Mora	141000000000 - RECURSOS VINCULADOS AO RPPS - PLANO PREVIDENCIÁRIO - EN		5.000,00
12180121000	CPSSS do Servidor Civil Inativo - Principal	141000000000 - RECURSOS VINCULADOS AO RPPS - PLANO PREVIDENCIÁRIO - EN		530.000,00
12180131000	CPSSS do Servidor Civil - Pensionistas - Principal	141000000000 - RECURSOS VINCULADOS AO RPPS - PLANO PREVIDENCIÁRIO - EN		65.000,00
12180311000	CPSSS Patronal - Servidor Civil Ativo - Principal	141000000000 - RECURSOS VINCULADOS AO RPPS - PLANO PREVIDENCIÁRIO - EN		54.000,00
12180312000	CPSSS Patronal - Servidor Civil Ativo - Multas e Juros de Mora	141000000000 - RECURSOS VINCULADOS AO RPPS - PLANO PREVIDENCIÁRIO - EN		1.000,00
12400011000	Contribuição para o Custeio do Serviço de Iluminação Pública - Principal	162000000000 - CONTRIBUIÇÃO PARA O CUSTEIO DO SERVIÇO DE ILUMINAÇÃO P		12.480.000,00
13100211000	Concessão, Permissão, Autorização ou Cessão do Direito de Uso de Bens Imóveis Públicos - Principal	199000005807 - RECURSO VINCULADO - AGERSA		931.000,00
13109911000	Outras Receitas Imobiliárias - Principal	100100010000 - RECURSOS ORDINÁRIOS		100.000,00
13210011010	REMUN. ROYALTIES	153000000000 - TRANSFERÊNCIA DA UNIÃO REFERENTE ROYALTIES DO PETRÓLI		10.000,00
13210011020	REMUN. FUNDEB	115100600000 - TRANSFERÊNCIAS DO FUNDEB - REMUNERAÇÃO DE DEPÓSITOS I		140.000,00
13210011030	REMUN. FUNDO SAUDE	121300003001 - REC ASSIST FARMACEUTICA - REP FUNDO ESTADUAL SAÚDE / FE		10.000,00
13210011030	REMUN. FUNDO SAUDE	121400001003 - ATENÇÃO BÁSICA ACS		10.000,00
13210011030	REMUN. FUNDO SAUDE	121400001019 - ATENÇÃO BÁSICA - INCENT. FINANC.DA APS.		131.000,00
13210011030	REMUN. FUNDO SAUDE	121400002002 - MAC CENT REF SAUDE TRABALHADOR - CEREST		10.000,00
13210011030	REMUN. FUNDO SAUDE	121400002003 - RSME - REDE SAÚDE MENTAL		10.000,00
13210011030	REMUN. FUNDO SAUDE	121400002005 - MAC TETO MÉDIA E ALTA COMPLEXIDADE		40.000,00
13210011030	REMUN. FUNDO SAUDE	121400002009 - MAC - Unid. Pronto Atend. - UPA		10.000,00
13210011030	REMUN. FUNDO SAUDE	121400003001 - ASSIST FINANCEIRA COMPL-ACE		20.000,00
13210011030	REMUN. FUNDO SAUDE	121400003003 - INC AÇÕES DE VIG PREV ECONT DAS DST/AIDS E HEPATITES VIR		10.000,00
13210011030	REMUN. FUNDO SAUDE	121400003007 - INCENTIVOS PONTUAIS P/AÇÕES DE SERVIÇOS DE VIG EM SAÚDE		10.000,00
13210011030	REMUN. FUNDO SAUDE	121400003008 - PISO FIXO VIG SANITÁRIA		10.000,00
13210011030	REMUN. FUNDO SAUDE	121400003011 - PISO VIGILANCIA EM SAUDE - PFVS		10.000,00
13210011030	REMUN. FUNDO SAUDE	121400004001 - ASSIST FARMC COMP BASICO		20.000,00
13210011030	REMUN. FUNDO SAUDE	121400005004 - PROG FINANC AÇOES ALIM NUTRIÇÃO		1.000,00
13210011030	REMUN. FUNDO SAUDE	122015050000 - CONVENIO CONSTRUCAO UBS ZUMBI		5.000,00
13210011030	REMUN. FUNDO SAUDE	122015060000 - CONVENIO CONSTRUCAO UBS CORREGO DOS MONOS		1.000,00
13210011030	REMUN. FUNDO SAUDE	122015080000 - CONVENIO CONSTRUCAO UBS ITAOCA		1.000,00
13210011030	REMUN. FUNDO SAUDE	125000000000 - RECEITA DE IMPOSTOS E TRANSFERÊNCIA DE IMPOSTOS - SAÚDE		5.000,00
13210011030	REMUN. FUNDO SAUDE	129000000001 - REC TX VINC SAUDE		5.000,00
13210011030	REMUN. FUNDO SAUDE	129000000005 - ESTAC ROTATIVO		5.000,00



MUNICIPIO DE CACHOEIRO DE ITAPEMIRIM
MUNICIPIO DE CACHOEIRO DE ITAPEMIRIM
ESPIRITO SANTO
27.165.588/0001-90
ANALÍTICO DA RECEITA POR FONTE DE RECURSO
ORÇAMENTO DO EXERCÍCIO DE 2021

Código	Descrição	Fonte	Ficha	Valor
13210011030	REMUN. FUNDO SAUDE	192000100007 - FINISA		1.000,00
13210011030	REMUN. FUNDO SAUDE	193000001616 - ALIENAÇÃO OUTROS BENS MOVEIS - PMCI - SEMUS		1.000,00
13210011050	REMUN. MDE	115000000000 - RECEITA DE IMPOSTOS E DE TRANSFERÊNCIA DE IMPOSTOS - EDI		10.000,00
13210011090	REMUN CIDE	161000000000 - CONTRIBUIÇÃO DE INTERVENÇÃO NO DOMÍNIO ECONÔMICO - CI		1.000,00
13210011100	REMUN. FNAS	131100000401 - FNAS - BOLSA FAMILIA - IGD SERVIÇO		1.000,00
13210011100	REMUN. FNAS	131100000402 - FNAS - BOLSA FAMILIA - IGD SUAS		1.000,00
13210011100	REMUN. FNAS	131100003017 - FNAS - PROGRAMA PRIMEIRA INFANCIA		1.000,00
13210011100	REMUN. FNAS	131100003018 - FNAS - ACESSUAS		10.000,00
13210011100	REMUN. FNAS	131100006001 - FNAS - BLOCO DA BASICA		2.000,00
13210011100	REMUN. FNAS	131100006002 - FNAS - BLOCO DA ESPECIAL		2.000,00
13210011100	REMUN. FNAS	131200010000 - FNAS - CONST CREAS		1.000,00
13210011100	REMUN. FNAS	131200020000 - FNAS - CONST CENTRO POP		1.000,00
13210011100	REMUN. FNAS	131200030000 - FNAS - CONST UND ACOLHIMENTO CRIANÇA		1.000,00
13210011100	REMUN. FNAS	131209370000 - FEAS - AQUIS. EQUIPAM LAR NINA ARUEIRA		5.000,00
13210011100	REMUN. FNAS	131209380000 - FEAS - AQUIS. EQUIPAM LAR JOAO XXIII		5.000,00
13210011100	REMUN. FNAS	131209390000 - FEAS - AQUIS. EQUIPAM APAE		5.000,00
13210011100	REMUN. FNAS	131209410000 - FEAS - REFORMA CRAS		5.000,00
13210011100	REMUN. FNAS	131212070000 - SEMDES - COMPRA DIRETA		5.000,00
13210011100	REMUN. FNAS	131217660000 - SEMDES - SIGTV ESTR3		100,00
13210011100	REMUN. FNAS	139000100011 - REC FEAS - BLOCO BENEFICIOS EVENTUAIS		10.000,00
13210011100	REMUN. FNAS	139000100012 - REC FEAS - BLOCO PROTECAO SOCIAL BASICA		10.000,00
13210011100	REMUN. FNAS	139000100013 - REC FEAS - BLOCO PROTECAO SOCIAL ESPECIAL		10.000,00
13210011100	REMUN. FNAS	139000100015 - REC FEAS - FUNCOP		1.000,00
13210011980	REMUN OUTROS DEP. REC. VINCULADOS	112000000000 - TRANSFERÊNCIA DO SALÁRIO EDUCAÇÃO		10.000,00
13210011980	REMUN OUTROS DEP. REC. VINCULADOS	112200001301 - PNAE CRECHE		1.000,00
13210011980	REMUN OUTROS DEP. REC. VINCULADOS	112300001401 - PNATE		100,00
13210011980	REMUN OUTROS DEP. REC. VINCULADOS	112400000001 - MEC PAR		100,00
13210011980	REMUN OUTROS DEP. REC. VINCULADOS	112400000002 - MEC PROINFANCIA		100,00
13210011980	REMUN OUTROS DEP. REC. VINCULADOS	112400000003 - MEC FNDE FORM CONTINUADA		100,00
13210011980	REMUN OUTROS DEP. REC. VINCULADOS	112400001701 - TRANSF FNDE PROG MANUT EDUC INFANTIL - C/C 63807.2		100,00
13210011980	REMUN OUTROS DEP. REC. VINCULADOS	112400002001 - PROG NAC REEST APARELHAM ED INFANTIL		100,00
13210011980	REMUN OUTROS DEP. REC. VINCULADOS	112400002002 - PROG NAC REEST DA EDUCAÇÃO BASICA		100,00
13210011980	REMUN OUTROS DEP. REC. VINCULADOS	112400007000 - FNDE-APOIO FINANCEIRO EXTRAORDINARIO-FPM		100,00
13210011980	REMUN OUTROS DEP. REC. VINCULADOS	112512100000 - TRANSPORTE ESCOLAR		100,00
13210011980	REMUN OUTROS DEP. REC. VINCULADOS	112517010000 - CONV MUNICIPALIZACAO		100,00
13210011980	REMUN OUTROS DEP. REC. VINCULADOS	151006020000 - REF CENTRO OP GUARDA - COPE		10.000,00
13210011980	REMUN OUTROS DEP. REC. VINCULADOS	151007010000 - SINALIZACAO VIARIA		5.000,00
13210011980	REMUN OUTROS DEP. REC. VINCULADOS	151009430000 - REFORMA BANCO DE ALIMENTOS		2.000,00
13210011980	REMUN OUTROS DEP. REC. VINCULADOS	151009450000 - SEMDES - VILLAGINDO		5.000,00
13210011980	REMUN OUTROS DEP. REC. VINCULADOS	151010510000 - SEMAI - REFORMA PARQUE DE EXPOSIÇÕES		10.000,00
13210011980	REMUN OUTROS DEP. REC. VINCULADOS	151010520000 - MAPA - AQUIS MAQ EQUIP AGRICOLAS		5.000,00
13210011980	REMUN OUTROS DEP. REC. VINCULADOS	151012500000 - SEMAI - AQUIS PATRULHA MECANIZADA		5.000,00
13210011980	REMUN OUTROS DEP. REC. VINCULADOS	151012640000 - ENCONTRO DE CAPOEIRISTAS		100,00
13210011980	REMUN OUTROS DEP. REC. VINCULADOS	151013020000 - REFORMA GINASIO MUNICIPAL NELLO BORELLI		1.000,00
13210011980	REMUN OUTROS DEP. REC. VINCULADOS	151013040000 - CONSTRUÇÃO CENTRO DE LUTAS		5.000,00
13210011980	REMUN OUTROS DEP. REC. VINCULADOS	151013530000 - SEMESP - QUADRAS		5.000,00



MUNICIPIO DE CACHOEIRO DE ITAPEMIRIM
MUNICIPIO DE CACHOEIRO DE ITAPEMIRIM
ESPIRITO SANTO
27.165.588/0001-90
ANALÍTICO DA RECEITA POR FONTE DE RECURSO
ORÇAMENTO DO EXERCÍCIO DE 2021

Código	Descrição	Fonte	Ficha	Valor
13210011980	REMUN OUTROS DEP. REC. VINCULADOS	151013550000 - SEMESP - CAMPO		5.000,00
13210011980	REMUN OUTROS DEP. REC. VINCULADOS	151013570000 - SEMESP - PRAÇA		5.000,00
13210011980	REMUN OUTROS DEP. REC. VINCULADOS	151013650000 - REFORMA E REVITAL. DE PRAÇA		1.000,00
13210011980	REMUN OUTROS DEP. REC. VINCULADOS	151019010000 - INFRA ESTRUTURA		30.000,00
13210011980	REMUN OUTROS DEP. REC. VINCULADOS	152010020000 - SEMAI - AQUIS EQUIPAMENTOS		5.000,00
13210011980	REMUN OUTROS DEP. REC. VINCULADOS	152012720000 - SEMCULT - REFORMA PALACIO BERNARDINO MONTEIRO		10.000,00
13210011980	REMUN OUTROS DEP. REC. VINCULADOS	152013060000 - SEMESP - CAMPO BOM DE BOLA		10.000,00
13210011980	REMUN OUTROS DEP. REC. VINCULADOS	152019010000 - SEMO - INFRAESTRUTURA		30.000,00
13210011980	REMUN OUTROS DEP. REC. VINCULADOS	162000000000 - CONTRIBUIÇÃO PARA O CUSTEIO DO SERVIÇO DE ILUMINAÇÃO P		100.000,00
13210011980	REMUN OUTROS DEP. REC. VINCULADOS	163000000000 - RECURSOS VINCULADOS AO TRÂNSITO		1.000,00
13210011980	REMUN OUTROS DEP. REC. VINCULADOS	192000100007 - FINISA		14.000,00
13210011980	REMUN OUTROS DEP. REC. VINCULADOS	192000100008 - PROEFICIENCIA		5.000,00
13210011980	REMUN OUTROS DEP. REC. VINCULADOS	193000000001 - ALIENAÇÃO DE BENS E DIREITOS - PMCI		2.000,00
13210011980	REMUN OUTROS DEP. REC. VINCULADOS	199000000001 - FUNDO PDM-FUNPLADIM		7.000,00
13210011980	REMUN OUTROS DEP. REC. VINCULADOS	199000000002 - CONSELHO FIA		2.000,00
13210011980	REMUN OUTROS DEP. REC. VINCULADOS	199000000003 - FUNDO PGM-REC.ÔNUS SUCUMBÊNCIA		2.000,00
13210011980	REMUN OUTROS DEP. REC. VINCULADOS	199000000004 - FMDRS-FUNDO MUNIC.DESENV.RURAL SUSTENTAVEL		28.000,00
13210011980	REMUN OUTROS DEP. REC. VINCULADOS	199000000006 - FMDA-FUNDO MUNIC.DESENV.AMBIENTAL		46.200,00
13210011980	REMUN OUTROS DEP. REC. VINCULADOS	199000000010 - COMP.FINANC.EXTRA.MIN-CFEM		40.000,00
13210011980	REMUN OUTROS DEP. REC. VINCULADOS	199000000011 - FUNDO PROCON		14.000,00
13210011980	REMUN OUTROS DEP. REC. VINCULADOS	199000000012 - REC ADM TEATRO LEI 4766/99		1.000,00
13210011980	REMUN OUTROS DEP. REC. VINCULADOS	199000000021 - FUND APOIO DESENV MUNIC - FADMCI		10.000,00
13210011980	REMUN OUTROS DEP. REC. VINCULADOS	199000005807 - RECURSO VINCULADO - AGERSA		40.000,00
13210011980	REMUN OUTROS DEP. REC. VINCULADOS	199000007035 - FUNDO MUNIC. SEGUR. ALIMENTAR E NUTRICIONAL FUNSAM		100,00
13210011990	REMUN. DEP. REC. NÃO VINCULADOS	100100010000 - RECURSOS ORDINÁRIOS		1.900.000,00
13210041000	Remuneração dos Recursos do Regime Próprio de Previdência Social - RPPS - Principal	141000000000 - RECURSOS VINCULADOS AO RPPS - PLANO PREVIDENCIÁRIO - EN		24.000.000,00
13999911000	Outras Delegações de Serviços Públicos - Principal	199000005807 - RECURSO VINCULADO - AGERSA		2.700.000,00
13900011000	Demais Receitas Patrimoniais - Principal	141000000000 - RECURSOS VINCULADOS AO RPPS - PLANO PREVIDENCIÁRIO - EN		1.000,00
16100311000	Serviços de Registro, Certificação e Fiscalização - Principal	199000000004 - FMDRS-FUNDO MUNIC.DESENV.RURAL SUSTENTAVEL		700,00
16100313000	Serviços de Registro, Certificação e Fiscalização - Dívida Ativa	100100010000 - RECURSOS ORDINÁRIOS		1.000,00
17180121000	Cota-Parte do Fundo de Participação dos Municípios - Cota Mensal - Principal	100100010000 - RECURSOS ORDINÁRIOS		45.588.000,00
17180121000	Cota-Parte do Fundo de Participação dos Municípios - Cota Mensal - Principal	111100010000 - MDE		12.576.000,00
17180121000	Cota-Parte do Fundo de Participação dos Municípios - Cota Mensal - Principal	111100050000 - MDE CRECHE		3.930.000,00
17180121000	Cota-Parte do Fundo de Participação dos Municípios - Cota Mensal - Principal	111100060000 - MDE PRE ESCOLA		3.930.000,00
17180121000	Cota-Parte do Fundo de Participação dos Municípios - Cota Mensal - Principal	121100000000 - RECEITA DE IMPOSTOS E TRANSFERÊNCIA DE IMPOSTOS - SAÚDE		12.576.000,00
17180131000	Cota-Parte do Fundo de Participação dos Municípios - 1% Cota entregue no mês de dezembro - Principal	100100010000 - RECURSOS ORDINÁRIOS		2.664.000,00
17180131000	Cota-Parte do Fundo de Participação dos Municípios - 1% Cota entregue no mês de dezembro - Principal	111100010000 - MDE		936.000,00
17180141000	Cota-Parte do Fundo de Participação dos Municípios - 1% Cota entregue no mês de julho - Principal	100100010000 - RECURSOS ORDINÁRIOS		2.664.000,00
17180141000	Cota-Parte do Fundo de Participação dos Municípios - 1% Cota entregue no mês de julho - Principal	111100010000 - MDE		936.000,00
17180151000	Cota-Parte do Imposto Sobre a Propriedade Territorial Rural - Principal	100100010000 - RECURSOS ORDINÁRIOS		58.000,00
17180151000	Cota-Parte do Imposto Sobre a Propriedade Territorial Rural - Principal	111100010000 - MDE		26.000,00
17180151000	Cota-Parte do Imposto Sobre a Propriedade Territorial Rural - Principal	121100000000 - RECEITA DE IMPOSTOS E TRANSFERÊNCIA DE IMPOSTOS - SAÚDE		16.000,00
17180221000	Cota-parte da Compensação Financeira de Recursos Minerais - CFEM - Principal	199000000010 - COMP.FINANC.EXTRA.MIN-CFEM		440.000,00
17180261000	Cota-Parte do Fundo Especial do Petróleo - FEP - Principal	153000000000 - TRANSFERÊNCIA DA UNIÃO REFERENTE ROYALTIES DO PETRÓLI		3.520.000,00
17180311000	Transferência de Recursos do SUS - Atenção Básica - Principal	121400001003 - ATENÇÃO BÁSICA ACS		4.925.000,00
17180311000	Transferência de Recursos do SUS - Atenção Básica - Principal	121400001019 - ATENÇÃO BÁSICA - INCENT. FINANC.DA APS.		15.004.051,00



MUNICÍPIO DE CACHOEIRO DE ITAPEMIRIM
MUNICÍPIO DE CACHOEIRO DE ITAPEMIRIM
ESPIRITO SANTO
27.165.588/0001-90
ANALÍTICO DA RECEITA POR FONTE DE RECURSO
ORÇAMENTO DO EXERCÍCIO DE 2021

Código	Descrição	Fonte	Ficha	Valor
17180321000	Transferência de Recursos do SUS – Atenção de Média e Alta Complexidade Ambulatorial e Hospitalar -	121400002002 - MAC CENT REF SAUDE TRABALHADOR – CEREST		350.000,00
17180321000	Transferência de Recursos do SUS – Atenção de Média e Alta Complexidade Ambulatorial e Hospitalar -	121400002003 - RSME - REDE SAÚDE MENTAL		477.360,00
17180321000	Transferência de Recursos do SUS – Atenção de Média e Alta Complexidade Ambulatorial e Hospitalar -	121400002005 - MAC TETO MÉDIA E ALTA COMPLEXIDADE		2.465.933,00
17180321000	Transferência de Recursos do SUS – Atenção de Média e Alta Complexidade Ambulatorial e Hospitalar -	121400002009 - MAC - Unid. Pronto Atend. - UPA		1.200.000,00
17180331000	Transferência de Recursos do SUS – Vigilância em Saúde - Principal	121400003001 - ASSIST FINANCEIRA COMPL-ACE		1.250.970,00
17180331000	Transferência de Recursos do SUS – Vigilância em Saúde - Principal	121400003003 - INC AÇÕES DE VIG PREV ECONT DAS DST/AIDS E HEPATITES VIR		256.000,00
17180331000	Transferência de Recursos do SUS – Vigilância em Saúde - Principal	121400003007 - INCENTIVOS PONTUAIS P/AÇÕES DE SERVIÇOS DE VIG EM SAÚDE		200.000,00
17180331000	Transferência de Recursos do SUS – Vigilância em Saúde - Principal	121400003008 - PISO FIXO VIG SANTÁRIA		126.989,00
17180331000	Transferência de Recursos do SUS – Vigilância em Saúde - Principal	121400003011 - PISO VIGILANCIA EM SAUDE - PFVS		658.228,00
17180341000	Transferência de Recursos do SUS – Assistência Farmacêutica - Principal	121400004001 - ASSIST FARMC COMP BASICO		1.232.935,00
17180351000	Transf. de Recursos do SUS – Gestão do SUS - Principal	121400005004 - PROG FINANC AÇÕES ALIM NUTRIÇÃO		30.000,00
17180511000	Transferências do Salário-Educação - Principal	112000000000 - TRANSFERÊNCIA DO SALÁRIO EDUCAÇÃO		5.101.315,71
17180531000	Transferências Diretas do FNDE referentes ao Programa Nacional de Alimentação Escolar – PNAE - Princ	112200001301 - PNAE CRECHE		1.087.762,00
17180531000	Transferências Diretas do FNDE referentes ao Programa Nacional de Alimentação Escolar – PNAE - Princ	112200001302 - PNAE PRE ESCOLAR		480.590,00
17180531000	Transferências Diretas do FNDE referentes ao Programa Nacional de Alimentação Escolar – PNAE - Princ	112200001303 - PNAE FUNDAMENTAL		935.010,00
17180531000	Transferências Diretas do FNDE referentes ao Programa Nacional de Alimentação Escolar – PNAE - Princ	112200001305 - PNAE MEDIO		15.836,00
17180531000	Transferências Diretas do FNDE referentes ao Programa Nacional de Alimentação Escolar – PNAE - Princ	112200001306 - PNAE AEE		53.954,00
17180531000	Transferências Diretas do FNDE referentes ao Programa Nacional de Alimentação Escolar – PNAE - Princ	112200001508 - PNAE QUILOMBOLA		13.496,00
17180541000	Transferências Diretas do FNDE referentes ao Programa Nacional de Apoio ao Transporte do Escolar – P	112300001401 - PNATE		270.449,30
17180591000	Outras Transferências Diretas do Fundo Nacional do Desenvolvimento da Educação – FNDE - Principal	112400000001 - MEC PAR		501.900,00
17180591000	Outras Transferências Diretas do Fundo Nacional do Desenvolvimento da Educação – FNDE - Principal	112400000002 - MEC PROINFANCIA		501.900,00
17180591000	Outras Transferências Diretas do Fundo Nacional do Desenvolvimento da Educação – FNDE - Principal	112400000003 - MEC FNDE FORM CONTINUADA		31.293,09
17180591000	Outras Transferências Diretas do Fundo Nacional do Desenvolvimento da Educação – FNDE - Principal	112400001701 - TRANSF FNDE PROG MANUT EDUC INFANTIL - C/C 63807.2		5.174,09
17180591000	Outras Transferências Diretas do Fundo Nacional do Desenvolvimento da Educação – FNDE - Principal	112400002001 - PROG NAC REEST APARELHAM ED INFANTIL		501.900,00
17180591000	Outras Transferências Diretas do Fundo Nacional do Desenvolvimento da Educação – FNDE - Principal	112400002002 - PROG NAC REEST DA EDUCAÇÃO BASICA		859.561,18
17180591000	Outras Transferências Diretas do Fundo Nacional do Desenvolvimento da Educação – FNDE - Principal	112400007000 - FNDE-APOIO FINANCEIRO EXTRAORDINARIO-FPM		443.010,23
17181211000	Transferências de Recursos do Fundo Nacional de Assistência Social – FNAS - Principal	131100000401 - FNAS - BOLSA FAMILIA - IGD SERVIÇO		406.767,00
17181211000	Transferências de Recursos do Fundo Nacional de Assistência Social – FNAS - Principal	131100000402 - FNAS - BOLSA FAMILIA - IGD SUAS		123.000,00
17181211000	Transferências de Recursos do Fundo Nacional de Assistência Social – FNAS - Principal	131100003017 - FNAS - PROGRAMA PRIMEIRA INFANCIA		200.000,00
17181211000	Transferências de Recursos do Fundo Nacional de Assistência Social – FNAS - Principal	131100003018 - FNAS - ACESSUAS		760.000,00
17181211000	Transferências de Recursos do Fundo Nacional de Assistência Social – FNAS - Principal	131100006001 - FNAS - BLOCO DA BASICA		928.000,00
17181211000	Transferências de Recursos do Fundo Nacional de Assistência Social – FNAS - Principal	131100006002 - FNAS - BLOCO DA ESPECIAL		850.000,00
17189911000	Outras Transferências da União - Principal	100100010000 - RECURSOS ORDINÁRIOS		1.000,00
17189911000	Outras Transferências da União - Principal	151012640000 - ENCONTRO DE CAPOEIRISTAS		100.000,00
17280111000	Cota-Parte do ICMS - Principal	100100010000 - RECURSOS ORDINÁRIOS		52.925.000,00
17280111000	Cota-Parte do ICMS - Principal	111100010000 - MDE		5.625.000,00
17280111000	Cota-Parte do ICMS - Principal	111100050000 - MDE CRECHE		9.000.000,00
17280111000	Cota-Parte do ICMS - Principal	111100060000 - MDE PRE ESCOLA		9.100.000,00
17280111000	Cota-Parte do ICMS - Principal	121100000000 - RECEITA DE IMPOSTOS E TRANSFERÊNCIA DE IMPOSTOS - SAÚDE		14.600.000,00
17280121000	Cota-Parte do IPVA - Principal	100100010000 - RECURSOS ORDINÁRIOS		12.760.000,00
17280121000	Cota-Parte do IPVA - Principal	111100010000 - MDE		5.720.000,00
17280121000	Cota-Parte do IPVA - Principal	121100000000 - RECEITA DE IMPOSTOS E TRANSFERÊNCIA DE IMPOSTOS - SAÚDE		3.520.000,00
17280131000	Cota-Parte do IPI - Municípios - Principal	100100010000 - RECURSOS ORDINÁRIOS		812.000,00
17280131000	Cota-Parte do IPI - Municípios - Principal	111100010000 - MDE		364.000,00
17280131000	Cota-Parte do IPI - Municípios - Principal	121100000000 - RECEITA DE IMPOSTOS E TRANSFERÊNCIA DE IMPOSTOS - SAÚDE		224.000,00
17280141000	Cota-Parte da Contribuição de Intervenção no Domínio Econômico - Principal	161000000000 - CONTRIBUIÇÃO DE INTERVENÇÃO NO DOMÍNIO ECONÔMICO - CI		200.000,00



MUNICÍPIO DE CACHOEIRO DE ITAPEMIRIM
MUNICÍPIO DE CACHOEIRO DE ITAPEMIRIM
ESPIRITO SANTO
27.165.588/0001-90
ANALÍTICO DA RECEITA POR FONTE DE RECURSO
ORÇAMENTO DO EXERCÍCIO DE 2021

Código	Descrição	Fonte	Ficha	Valor
17280191000	Outras Transferências dos Estados - Principal	131212070000 - SEMDES - COMPRA DIRETA		460.955,30
17280191000	Outras Transferências dos Estados - Principal	131217660000 - SEMDES - SIGTV ESTR3		150.000,00
17280191000	Outras Transferências dos Estados - Principal	139000100011 - REC FEAS - BLOCO BENEFICIOS EVENTUAIS		230.000,00
17280191000	Outras Transferências dos Estados - Principal	139000100012 - REC FEAS - BLOCO PROTECAO SOCIAL BASICA		1.993.800,00
17280191000	Outras Transferências dos Estados - Principal	139000100013 - REC FEAS - BLOCO PROTECAO SOCIAL ESPECIAL		1.490.000,00
17280191000	Outras Transferências dos Estados - Principal	139000100015 - REC FEAS - FUNCOP		107.400,00
17280311000	Transferência de Recursos do Estado para Programas de Saúde – Repasse Fundo a Fundo - Principal	121300003001 - REC ASSIST FARMACEUTICA - REP FUNDO ESTADUAL SAÚDE / FE		493.173,92
17281021000	Transferências de Convênio dos Estados Destinadas a Programas de Educação - Principal	112512100000 - TRANSPORTE ESCOLAR		2.016.005,06
17281021000	Transferências de Convênio dos Estados Destinadas a Programas de Educação - Principal	112517010000 - CONV MUNICIPALIZACAO		300.000,00
17289911000	Outras Transferências dos Estados - Principal	199000000021 - FUND APOIO DESENV MUNIC - FADMCI		1.490.000,00
17580111000	Transferências de Recursos do Fundo de Manutenção e Desenvolvimento da Educação Básica e de Valoriza	111200010000 - FUNDEB – PAGAMENTO PROFISSIONAIS MAGISTÉRIO (60%)		36.000.000,00
17580111000	Transferências de Recursos do Fundo de Manutenção e Desenvolvimento da Educação Básica e de Valoriza	111200050000 - FUNDEB 60% CRECHE		22.260.000,00
17580111000	Transferências de Recursos do Fundo de Manutenção e Desenvolvimento da Educação Básica e de Valoriza	111200060000 - FUNDEB 60% PRE ESCOLA		15.360.000,00
17580111000	Transferências de Recursos do Fundo de Manutenção e Desenvolvimento da Educação Básica e de Valoriza	111300010000 - FUNDEB – OUTRAS DESPESAS (40%)		8.931.600,00
17580111000	Transferências de Recursos do Fundo de Manutenção e Desenvolvimento da Educação Básica e de Valoriza	111300050000 - FUNDEB 40% CRECHE		7.994.800,00
17580111000	Transferências de Recursos do Fundo de Manutenção e Desenvolvimento da Educação Básica e de Valoriza	111300060000 - FUNDEB 40% PRE ESCOLA		1.453.600,00
19100111000	Multas Previstas em Legislação Específica - Principal	163000000000 - RECURSOS VINCULADOS AO TRÂNSITO		490.000,00
19100111000	Multas Previstas em Legislação Específica - Principal	199000000011 - FUNDO PROCON		21.000,00
19100113000	Multas Previstas em Legislação Específica - Dívida Ativa	100100010000 - RECURSOS ORDINÁRIOS		1.044.000,00
19100113000	Multas Previstas em Legislação Específica - Dívida Ativa	199000000011 - FUNDO PROCON		756.000,00
19100411000	Multas Previstas na Legislação sobre Defesa dos Direitos Difusos - Principal	199000000011 - FUNDO PROCON		280.000,00
19100611000	Multas Administrativas por Danos Ambientais - Principal	199000000006 - FMDA-FUNDO MUNIC.DESENV.AMBIENTAL		28.000,00
19100911000	Multas e Juros Previstos em Contratos - Principal	199000000006 - FMDA-FUNDO MUNIC.DESENV.AMBIENTAL		700,00
19280111000	Indenizações - Específicas para Estados/DF/Municípios - Principal	100100010000 - RECURSOS ORDINÁRIOS		2.600.000,00
19280111000	Indenizações - Específicas para Estados/DF/Municípios - Principal	111100010000 - MDE		60.000,00
19280111000	Indenizações - Específicas para Estados/DF/Municípios - Principal	121100000000 - RECEITA DE IMPOSTOS E TRANSFERÊNCIA DE IMPOSTOS - SAÚDE		400.000,00
19280111000	Indenizações - Específicas para Estados/DF/Municípios - Principal	141000000000 - RECURSOS VINCULADOS AO RPPS – PLANO PREVIDENCIÁRIO - EN		500,00
19280111000	Indenizações - Específicas para Estados/DF/Municípios - Principal	199000000006 - FMDA-FUNDO MUNIC.DESENV.AMBIENTAL		1.400,00
19280291000	Outras Restituições - Específicas para Estados/DF/Municípios - Não Especificadas Anteriormente - Pri	100100010000 - RECURSOS ORDINÁRIOS		1.200.000,00
19280291000	Outras Restituições - Específicas para Estados/DF/Municípios - Não Especificadas Anteriormente - Pri	111100010000 - MDE		1.000,00
19280291000	Outras Restituições - Específicas para Estados/DF/Municípios - Não Especificadas Anteriormente - Pri	141000000000 - RECURSOS VINCULADOS AO RPPS – PLANO PREVIDENCIÁRIO - EN		55.000,00
19900311000	Compensações Financeiras entre o Regime Geral e os Regimes Próprios de Previdência dos Servidores -	141000000000 - RECURSOS VINCULADOS AO RPPS – PLANO PREVIDENCIÁRIO - EN		425.000,00
19901221000	Ônus de Sucumbência - Principal	199000000003 - FUNDO PGM-REC.ÔNUS SUCUMBÊNCIA		641.300,00
19909911000	Outras Receitas - Primárias - Principal	100100010000 - RECURSOS ORDINÁRIOS		20.100.000,00
19909911000	Outras Receitas - Primárias - Principal	129000000005 - ESTAC ROTATIVO		195.000,00
19909911000	Outras Receitas - Primárias - Principal	141000000000 - RECURSOS VINCULADOS AO RPPS – PLANO PREVIDENCIÁRIO - EN		25.000,00
19909911000	Outras Receitas - Primárias - Principal	199000000002 - CONSELHO FIA		500.000,00
19909911000	Outras Receitas - Primárias - Principal	199000000004 - FMDSR-FUNDO MUNIC.DESENV.RURAL SUSTENTAVEL		21.000,00
19909911000	Outras Receitas - Primárias - Principal	199000000007 - FUNPRED		4.000,00
19909911000	Outras Receitas - Primárias - Principal	199000000012 - REC ADM TEATRO LEI 4766/99		20.000,00
19909911000	Outras Receitas - Primárias - Principal	199000005807 - RECURSO VINCULADO - AGERSA		100.000,00
19909912000	Outras Receitas - Primárias - Multas e Juros de Mora	100100010000 - RECURSOS ORDINÁRIOS		60.000,00
19909912000	Outras Receitas - Primárias - Multas e Juros de Mora	111100010000 - MDE		10.000,00
19909912000	Outras Receitas - Primárias - Multas e Juros de Mora	121100000000 - RECEITA DE IMPOSTOS E TRANSFERÊNCIA DE IMPOSTOS - SAÚDE		13.600,00
19909913000	Outras Receitas - Primárias - Dívida Ativa	100100010000 - RECURSOS ORDINÁRIOS		10.000,00
19909913000	Outras Receitas - Primárias - Dívida Ativa	199000000011 - FUNDO PROCON		770.000,00



MUNICÍPIO DE CACHOEIRO DE ITAPEMIRIM
MUNICÍPIO DE CACHOEIRO DE ITAPEMIRIM
ESPIRITO SANTO
27.165.588/0001-90
ANALÍTICO DA RECEITA POR FONTE DE RECURSO
ORÇAMENTO DO EXERCÍCIO DE 2021

Código	Descrição	Fonte	Ficha	Valor
19909914000	Outras Receitas - Primárias - Dívida Ativa - Multas e Juros de Mora da Dívida Ativa	100100010000 - RECURSOS ORDINÁRIOS		70.000,00
19909921000	Outras Receitas - Financeiras - Principal	100100010000 - RECURSOS ORDINÁRIOS		462.000,00
19909921000	Outras Receitas - Financeiras - Principal	199000000077 - TCT015-2020-PMCI ELETROBRAS		255.203,00
21190011000	Outras Operações de Crédito - Mercado Interno - Principal	192000100007 - FINISA		83.107.539,37
21190011000	Outras Operações de Crédito - Mercado Interno - Principal	192000100008 - PROEFICIENCIA		14.372.460,63
22130011000	Alienação de Bens Móveis e Semoventes - Principal	193000000001 - ALIENAÇÃO DE BENS E DIREITOS - PMCI		350.000,00
22130011000	Alienação de Bens Móveis e Semoventes - Principal	193000001616 - ALIENAÇÃO OUTROS BENS MOVEIS - PMCI - SEMUS		100.000,00
22130011000	Alienação de Bens Móveis e Semoventes - Principal	19900005807 - RECURSO VINCULADO - AGERSA		10.000,00
24181091000	Outras Transferências de Convênios da União - Principal	122015050000 - CONVENIO CONSTRUCAO UBS ZUMBI		1.040.000,00
24181091000	Outras Transferências de Convênios da União - Principal	122015060000 - CONVENIO CONSTRUCAO UBS CORREGO DOS MONOS		260.008,00
24181091000	Outras Transferências de Convênios da União - Principal	122015080000 - CONVENIO CONSTRUCAO UBS ITAOCA		249.974,00
24181091000	Outras Transferências de Convênios da União - Principal	131200010000 - FNAS - CONST CREAS		224.000,00
24181091000	Outras Transferências de Convênios da União - Principal	131200020000 - FNAS - CONST CENTRO POP		254.000,00
24181091000	Outras Transferências de Convênios da União - Principal	131200030000 - FNAS - CONST UND ACOLHIMENTO CRIANÇA		161.000,00
24181091000	Outras Transferências de Convênios da União - Principal	151006020000 - REF CENTRO OP GUARDA - COPE		1.300.153,26
24181091000	Outras Transferências de Convênios da União - Principal	151007010000 - SINALIZACAO VIARIA		290.300,00
24181091000	Outras Transferências de Convênios da União - Principal	151009430000 - REFORMA BANCO DE ALIMENTOS		295.000,00
24181091000	Outras Transferências de Convênios da União - Principal	151009440000 - CONVENIO CUSTEIO APAE		10.000,00
24181091000	Outras Transferências de Convênios da União - Principal	151009450000 - SEMDES - VILLAGINDO		235.000,00
24181091000	Outras Transferências de Convênios da União - Principal	151010510000 - SEMAI - REFORMA PARQUE DE EXPOSIÇÕES		7.630.000,00
24181091000	Outras Transferências de Convênios da União - Principal	151010520000 - MAPA - AQUIS MAQ EQUIP AGRICOLAS		485.000,00
24181091000	Outras Transferências de Convênios da União - Principal	151012500000 - SEMAI - AQUIS PATRULHA MECANIZADA		672.500,00
24181091000	Outras Transferências de Convênios da União - Principal	151013020000 - REFORMA GINASIO MUNICIPAL NELLO BORELLI		472.734,00
24181091000	Outras Transferências de Convênios da União - Principal	151013040000 - CONSTRUÇÃO CENTRO DE LUTAS		233.750,00
24181091000	Outras Transferências de Convênios da União - Principal	151013530000 - SEMESP - QUADRAS		620.750,00
24181091000	Outras Transferências de Convênios da União - Principal	151013550000 - SEMESP - CAMPO		217.857,14
24181091000	Outras Transferências de Convênios da União - Principal	151013570000 - SEMESP - PRAÇA		221.480,00
24181091000	Outras Transferências de Convênios da União - Principal	151013650000 - REFORMA E REVITAL. DE PRAÇA		1.434.825,00
24181091000	Outras Transferências de Convênios da União - Principal	151019010000 - INFRA ESTRUTURA		5.001.762,99
24281091000	Outras Transferências de Convênio dos Estados - Principal	131209370000 - FEAS - AQUIS. EQUIPAM LAR NINA ARUEIRA		145.000,00
24281091000	Outras Transferências de Convênio dos Estados - Principal	131209380000 - FEAS - AQUIS. EQUIPAM LAR JOAO XXIII		145.000,00
24281091000	Outras Transferências de Convênio dos Estados - Principal	131209390000 - FEAS - AQUIS. EQUIPAM APAE		145.000,00
24281091000	Outras Transferências de Convênio dos Estados - Principal	131209410000 - FEAS - REFORMA CRAS		295.000,00
24281091000	Outras Transferências de Convênio dos Estados - Principal	152010020000 - SEMAI - AQUIS EQUIPAMENTOS		245.000,00
24281091000	Outras Transferências de Convênio dos Estados - Principal	152012720000 - SEMCULT - REFORMA PALACIO BERNARDINO MONTEIRO		1.819.664,91
24281091000	Outras Transferências de Convênio dos Estados - Principal	152013060000 - SEMESP - CAMPO BOM DE BOLA		1.250.382,17
24281091000	Outras Transferências de Convênio dos Estados - Principal	152019010000 - SEMO - INFRAESTRUTURA		14.062.684,01
29900011000	Demais Receitas de Capital - Principal	100100010000 - RECURSOS ORDINÁRIOS		1.000,00
72180311000	Corrente Intraorçamentária - Corrente Intraorçamentária - CPSSS - Patronal - Servidor Civil Ativo -	141000000000 - RECURSOS VINCULADOS AO RPPS - PLANO PREVIDENCIÁRIO - EN		13.700.000,00
72180311000	Corrente Intraorçamentária - Corrente Intraorçamentária - CPSSS - Patronal - Servidor Civil Ativo -	143000000000 - RECURSOS VINCULADOS AO RPPS - TAXA DE ADMINISTRAÇÃO		2.700.000,00
72180312000	Corrente Intraorçamentária - Corrente Intraorçamentária - CPSSS - Patronal - Servidor Civil Ativo -	141000000000 - RECURSOS VINCULADOS AO RPPS - PLANO PREVIDENCIÁRIO - EN		10.000,00
72180411000	Corrente Intraorçamentária - Corrente Intraorçamentária - CPSSS - Patronal - Parcelamentos - Servido	141000000000 - RECURSOS VINCULADOS AO RPPS - PLANO PREVIDENCIÁRIO - EN		1.500.000,00
72180412000	Corrente Intraorçamentária - Corrente Intraorçamentária - CPSSS - Patronal - Parcelamentos - Servido	141000000000 - RECURSOS VINCULADOS AO RPPS - PLANO PREVIDENCIÁRIO - EN		10.000,00
73100111000	Corrente Intraorçamentária - Corrente Intraorçamentária - Aluguéis e Arrendamentos - Principal	141000000000 - RECURSOS VINCULADOS AO RPPS - PLANO PREVIDENCIÁRIO		300.000,00
7329001100	Corrente Intraorçamentária - Corrente Intraorçamentária - OUTROS VALORES MOBILIÁRIOS - PRINCIPAL	141000000000 - RECURSOS VINCULADOS AO RPPS - PLANO PREVIDENCIÁRIO - EN		500,00
7990011100	Corrente Intraorçamentária - Corrente Intraorçamentária - APORTES PERIÓDICOS PARA AMORTIZAÇÃO DI	141000000000 - RECURSOS VINCULADOS AO RPPS - PLANO PREVIDENCIÁRIO - EN		25.500.000,00



MUNICÍPIO DE CACHOEIRO DE ITAPEMIRIM
MUNICÍPIO DE CACHOEIRO DE ITAPEMIRIM
ESPIRITO SANTO
27.165.588/0001-90
ANALÍTICO DA RECEITA POR FONTE DE RECURSO
ORÇAMENTO DO EXERCÍCIO DE 2021

Código	Descrição	Fonte	Ficha	Valor
951718012100	Dedução FUNDEB - Dedução FUNDEB - COTA-PARTE DO FUNDO DE PARTICIPAÇÃO DOS MUNICÍPIO	111100010000 - MDE		(15.720.000,00)
951718015100	Dedução FUNDEB - Dedução FUNDEB - COTA-PARTE DO IMPOSTO SOBRE A PROPRIEDADE TERRITC	111100010000 - MDE		(20.000,00)
951728011100	Dedução FUNDEB - Dedução FUNDEB - COTA-PARTE DO ICMS - PRINCIPAL	111100010000 - MDE		(10.250.000,00)
951728011100	Dedução FUNDEB - Dedução FUNDEB - COTA-PARTE DO ICMS - PRINCIPAL	111100050000 - MDE CRECHE		(4.000.000,00)
951728011100	Dedução FUNDEB - Dedução FUNDEB - COTA-PARTE DO ICMS - PRINCIPAL	111100060000 - MDE PRE ESCOLA		(4.000.000,00)
951728012100	Dedução FUNDEB - Dedução FUNDEB - COTA-PARTE DO IPVA - PRINCIPAL	111100010000 - MDE		(4.400.000,00)
951728013100	Dedução FUNDEB - Dedução FUNDEB - COTA-PARTE DO IPI - MUNICÍPIOS - PRINCIPAL	111100010000 - MDE		(280.000,00)
Total da Receita Líquida:				670.441.447,36
Total Intra-Orçamentário				43.720.500,00
Total Líquido:				626.720.947,36

 MUNICÍPIO DE CACHOEIRO DE ITAPEMIRIM MUNICÍPIO DE CACHOEIRO DE ITAPEMIRIM ESPIRITO SANTO 27.165.588/0001-90 ANALÍTICO DA DESPESA ORÇAMENTO DO EXERCÍCIO DE 2021				
Código	Descrição	Fonte de Recurso	F/S	Valor
Órgão	01 - CAMARA MUNICIPAL			
Unidade	01 - CAMARA MUNICIPAL - CMCI			
0101.0103101012.001 - GESTÃO LEGISLATIVA				
31901100000	VENCIMENTOS E VANTAGENS FIXAS - PESSOAL CIVIL	100100010000 - RECURSOS ORDINÁRIOS	Fiscal	9.479.000,00
31901300000	OBRIGAÇÕES PATRONAIS	100100010000 - RECURSOS ORDINÁRIOS	Fiscal	1.107.000,00
31901600000	OUTRAS DESPESAS VARIÁVEIS - PESSOAL CIVIL	100100010000 - RECURSOS ORDINÁRIOS	Fiscal	2.000,00
31909400000	INDENIZAÇÕES E RESTITUIÇÕES TRABALHISTAS	100100010000 - RECURSOS ORDINÁRIOS	Fiscal	1.000,00
31909600000	RESSARCIMENTO DE DESP. DE PESSOAL REQUISITADO	100100010000 - RECURSOS ORDINÁRIOS	Fiscal	1.000,00
31911300000	OBRIGAÇÕES PATRONAIS - OP. INTRA-ORÇAMENTÁRIAS	100100010000 - RECURSOS ORDINÁRIOS	Fiscal	431.000,00
31919600000	RESSARCIMENTO DE DESPESAS DE PESSOAL REQUISITADO OP. INTRA-ORÇAMEI	100100010000 - RECURSOS ORDINÁRIOS	Fiscal	1.000,00
33900800000	OUTROS BENEFÍCIOS ASSISTENCIAIS	100100010000 - RECURSOS ORDINÁRIOS	Fiscal	3.000,00
33901400000	DIARIAS - PESSOAL CIVIL	100100010000 - RECURSOS ORDINÁRIOS	Fiscal	20.000,00
33903000000	MATERIAL DE CONSUMO	100100010000 - RECURSOS ORDINÁRIOS	Fiscal	199.000,00
33903100000	PREMIAÇÕES CULTURAIS, ARTI• STICAS, CIENTI• FICAS, DESPORTIVAS E OUTRA	100100010000 - RECURSOS ORDINÁRIOS	Fiscal	100,00
33903300000	PASSAGENS E DESPESAS COM LOCOMOÇÃO	100100010000 - RECURSOS ORDINÁRIOS	Fiscal	5.000,00
33903400000	OUTRAS DESPESAS DE PESSOAL DECORRENTES DE CONTRATOS TERCEIRIZAÇÃ	100100010000 - RECURSOS ORDINÁRIOS	Fiscal	1.000,00
33903500000	SERVÍCIOS DE CONSULTORIA	100100010000 - RECURSOS ORDINÁRIOS	Fiscal	1.000,00
33903600000	OUTROS SERVIÇOS DE TERCEIROS - PESSOA FÍSICA	100100010000 - RECURSOS ORDINÁRIOS	Fiscal	229.000,00
33903900000	OUTROS SERVIÇOS DE TERCEIROS-PESSOA JURÍDICA	100100010000 - RECURSOS ORDINÁRIOS	Fiscal	753.200,00
33904000000	SERVÍÇOS DE TECNOLOGIA DA INFORMAÇÃO E COMUNICAÇÃO - PESSOA JURÍD	100100010000 - RECURSOS ORDINÁRIOS	Fiscal	104.000,00
33904100000	CONTRIBUIÇÕES	100100010000 - RECURSOS ORDINÁRIOS	Fiscal	20.000,00
33904600000	AUXÍLIO-ALIMENTAÇÃO	100100010000 - RECURSOS ORDINÁRIOS	Fiscal	2.150.000,00
33904700000	OBRIGAÇÕES TRIBUTARIAS E CONTRIBUTIVAS	100100010000 - RECURSOS ORDINÁRIOS	Fiscal	3.100,00
33909200000	DESPESAS DE EXERCÍCIOS ANTERIORES	100100010000 - RECURSOS ORDINÁRIOS	Fiscal	1.000,00
33909300000	INDENIZAÇÕES E RESTITUIÇÕES	100100010000 - RECURSOS ORDINÁRIOS	Fiscal	2.000,00
33919700000	APORTE PARA COBERTURA DO DÉFICIT ATUARIAL DO RPPS	100100010000 - RECURSOS ORDINÁRIOS	Fiscal	1.400.000,00
44905100000	OBRAS E INSTALAÇÕES	100100010000 - RECURSOS ORDINÁRIOS	Fiscal	4.000,00
44905200000	EQUIPAMENTO E MATERIAL PERMANENTE	100100010000 - RECURSOS ORDINÁRIOS	Fiscal	80.000,00
Total Projeto/Atividade:				15.997.400,00
0101.2884300003.001 - PAGAMENTO DE DÍVIDA CONTRATUAL DO LEGISLATIVO				
32902100000	JUROS SOBRE A DÍVIDA POR CONTRATO	100100010000 - RECURSOS ORDINÁRIOS	Fiscal	1.000,00
46907100000	PRINCIPAL DA DÍVIDA CONTRATUAL RESGATADO	100100010000 - RECURSOS ORDINÁRIOS	Fiscal	2.000,00
Total Projeto/Atividade:				3.000,00
0101.2884600003.002 - PAGAMENTO DE SENTENÇAS JUDICIAIS DO LEGISLATIVO				
31909100000	SENTENÇAS JUDICIAIS	100100010000 - RECURSOS ORDINÁRIOS	Fiscal	300,00
31909200000	DESPESAS DE EXERCÍCIOS ANTERIORES	100100010000 - RECURSOS ORDINÁRIOS	Fiscal	100,00
31909400000	INDENIZAÇÕES E RESTITUIÇÕES TRABALHISTAS	100100010000 - RECURSOS ORDINÁRIOS	Fiscal	99.000,00
33909100000	SENTENÇAS JUDICIAIS	100100010000 - RECURSOS ORDINÁRIOS	Fiscal	200,00
Total Projeto/Atividade:				99.600,00
Total Unidade:				16.100.000,00
Total Órgão:				16.100.000,00



MUNICIPIO DE CACHOEIRO DE ITAPEMIRIM
MUNICIPIO DE CACHOEIRO DE ITAPEMIRIM
ESPIRITO SANTO
27.165.588/0001-90
ANALÍTICO DA DESPESA
ORÇAMENTO DO EXERCÍCIO DE 2021

Código	Descrição	Fonte de Recurso	F/S	Valor
Órgão	01 - CAMARA MUNICIPAL			



MUNICÍPIO DE CACHOEIRO DE ITAPEMIRIM
MUNICÍPIO DE CACHOEIRO DE ITAPEMIRIM
ESPIRITO SANTO
27.165.588/0001-90
ANALÍTICO DA DESPESA
ORÇAMENTO DO EXERCÍCIO DE 2021

Código	Descrição	Fonte de Recurso	F/S	Valor
Órgão	02 - PROCURADORIA GERAL DO MUNICÍPIO			
Unidade	01 - PROCURADORIA GERAL DO MUNICÍPIO			
0201.0406218412.140 - GESTÃO DA PROCURADORIA GERAL DO MUNICÍPIO				
31900400000	- CONTRATAÇÃO POR TEMPO DETERMINADO	100100010000 - RECURSOS ORDINÁRIOS	Fiscal	300,00
31901100000	- VENCIMENTOS E VANTAGENS FIXAS - PESSOAL CIVIL	100100010000 - RECURSOS ORDINÁRIOS	Fiscal	5.488.300,00
31901300000	- OBRIGAÇÕES PATRONAIS	100100010000 - RECURSOS ORDINÁRIOS	Fiscal	86.200,00
31901600000	- OUTRAS DESPESAS VARIÁVEIS - PESSOAL CIVIL	100100010000 - RECURSOS ORDINÁRIOS	Fiscal	300,00
31909100000	- SENTENÇAS JUDICIAIS	100100010000 - RECURSOS ORDINÁRIOS	Fiscal	12.500,00
31909200000	- DESPESAS DE EXERCÍCIOS ANTERIORES	100100010000 - RECURSOS ORDINÁRIOS	Fiscal	100,00
31909400000	- INDENIZAÇÕES E RESTITUIÇÕES TRABALHISTAS	100100010000 - RECURSOS ORDINÁRIOS	Fiscal	100,00
31909600000	- RESSARCIMENTO DE DESP. DE PESSOAL REQUISITADO	100100010000 - RECURSOS ORDINÁRIOS	Fiscal	200,00
31911300000	- OBRIGAÇÕES PATRONAIS - OP. INTRA-ORÇAMENTÁRIAS	100100010000 - RECURSOS ORDINÁRIOS	Fiscal	716.000,00
31919100000	- SENTENÇAS JUDICIAIS OP. INTRA-ORÇAMENTÁRIAS	100100010000 - RECURSOS ORDINÁRIOS	Fiscal	2.000,00
31919200000	- DESPESAS DE EXERCÍCIOS ANTERIORES - OP. INTRA-ORÇAMENTÁRIAS	100100010000 - RECURSOS ORDINÁRIOS	Fiscal	100,00
31919400000	- INDENIZAÇÕES E RESTITUIÇÕES TRABALHISTAS - OP. INTRA-ORÇAMENTÁRIAS	100100010000 - RECURSOS ORDINÁRIOS	Fiscal	100,00
31919600000	- RESSARCIMENTO DE DESPESAS DE PESSOAL REQUISITADO OP. INTRA-ORÇAME	100100010000 - RECURSOS ORDINÁRIOS	Fiscal	100,00
33900800000	- OUTROS BENEFÍCIOS ASSISTENCIAIS	100100010000 - RECURSOS ORDINÁRIOS	Fiscal	3.000,00
33901400000	- DIÁRIAS - PESSOAL CIVIL	100100010000 - RECURSOS ORDINÁRIOS	Fiscal	5.000,00
33903000000	- MATERIAL DE CONSUMO	100100010000 - RECURSOS ORDINÁRIOS	Fiscal	35.700,00
33903300000	- PASSAGENS E DESPESAS COM LOCOMOÇÃO	100100010000 - RECURSOS ORDINÁRIOS	Fiscal	8.000,00
33903400000	- OUTRAS DESPESAS DE PESSOAL DECORRENTES DE CONTRATOS TERCEIRIZAÇÃ	100100010000 - RECURSOS ORDINÁRIOS	Fiscal	100,00
33903600000	- OUTROS SERVIÇOS DE TERCEIROS - PESSOA FÍSICA	100100010000 - RECURSOS ORDINÁRIOS	Fiscal	353.975,19
33903700000	- LOCAÇÃO DE MAO-DE-OBRA	100100010000 - RECURSOS ORDINÁRIOS	Fiscal	200,00
33903900000	- OUTROS SERVIÇOS DE TERCEIROS-PESSOA JURÍDICA	100100010000 - RECURSOS ORDINÁRIOS	Fiscal	406.020,87
33904000000	- SERVIÇOS DE TECNOLOGIA DA INFORMAÇÃO E COMUNICAÇÃO - PESSOA JURÍD	100100010000 - RECURSOS ORDINÁRIOS	Fiscal	100,00
33904600000	- AUXÍLIO-ALIMENTAÇÃO	100100010000 - RECURSOS ORDINÁRIOS	Fiscal	334.753,50
33904700000	- OBRIGAÇÕES TRIBUTARIAS E CONTRIBUTIVAS	100100010000 - RECURSOS ORDINÁRIOS	Fiscal	1.000,00
33909100000	- SENTENÇAS JUDICIAIS	100100010000 - RECURSOS ORDINÁRIOS	Fiscal	10.000,00
33909200000	- DESPESAS DE EXERCÍCIOS ANTERIORES	100100010000 - RECURSOS ORDINÁRIOS	Fiscal	100,00
33909300000	- INDENIZAÇÕES E RESTITUIÇÕES	100100010000 - RECURSOS ORDINÁRIOS	Fiscal	500,00
44905200000	- EQUIPAMENTO E MATERIAL PERMANENTE	100100010000 - RECURSOS ORDINÁRIOS	Fiscal	56.162,07
Total Projeto/Atividade:				7.520.911,63
0201.041260402.005 - IMPLEMENTAÇÃO DE SISTEMAS ADMINISTRATIVOS CORPORATIVOS - PGM				
33903900000	- OUTROS SERVIÇOS DE TERCEIROS-PESSOA JURÍDICA	100100010000 - RECURSOS ORDINÁRIOS	Fiscal	200,00
33904000000	- SERVIÇOS DE TECNOLOGIA DA INFORMAÇÃO E COMUNICAÇÃO - PESSOA JURÍD	100100010000 - RECURSOS ORDINÁRIOS	Fiscal	90.100,00
Total Projeto/Atividade:				90.300,00
0201.2884600003.003 - PAGAMENTO DE SENTENÇAS JUDICIAIS E PRECATORIOS				
31909100000	- SENTENÇAS JUDICIAIS	100100010000 - RECURSOS ORDINÁRIOS	Fiscal	625.500,00
33909100000	- SENTENÇAS JUDICIAIS	100100010000 - RECURSOS ORDINÁRIOS	Fiscal	4.502.500,00
Total Projeto/Atividade:				5.128.000,00
Total Unidade:				12.739.211,63



MUNICÍPIO DE CACHOEIRO DE ITAPEMIRIM
MUNICÍPIO DE CACHOEIRO DE ITAPEMIRIM
ESPIRITO SANTO
27.165.588/0001-90
ANALÍTICO DA DESPESA
ORÇAMENTO DO EXERCÍCIO DE 2021

Código	Descrição	Fonte de Recurso	F/S	Valor
Órgão	02 - PROCURADORIA GERAL DO MUNICÍPIO			
Unidade	02 - FUNDO PROCURADORIA GERAL DO MUNICÍPIO			
0202.0406218412.141 - GESTÃO DO FUNDO PGM				
31901100000	VENCIMENTOS E VANTAGENS FIXAS - PESSOAL CIVIL	199000000003 - FUNDO PGM-REC.ÔNUS SUCUMBÊNCIA	Fiscal	643.300,00
Total Projeto/Atividade:				643.300,00
Total Unidade:				643.300,00



MUNICIPIO DE CACHOEIRO DE ITAPEMIRIM
MUNICIPIO DE CACHOEIRO DE ITAPEMIRIM
ESPIRITO SANTO
27.165.588/0001-90
ANALÍTICO DA DESPESA
ORÇAMENTO DO EXERCÍCIO DE 2021

Código	Descrição	Fonte de Recurso	F/S	Valor
Órgão	02 - PROCURADORIA GERAL DO MUNICIPIO			
Unidade	03 - COORDENADORIA EXECUTIVA DE DEFESA DO CONSUMIDOR			
0203.0412518412.170 - GESTÃO DA DEFESA DO CONSUMIDOR				
31900400000	- CONTRATAÇÃO POR TEMPO DETERMINADO	100100010000 - RECURSOS ORDINÁRIOS	Fiscal	14.600,00
31901100000	- VENCIMENTOS E VANTAGENS FIXAS - PESSOAL CIVIL	100100010000 - RECURSOS ORDINÁRIOS	Fiscal	1.281.200,00
31901300000	- OBRIGAÇÕES PATRONAIS	100100010000 - RECURSOS ORDINÁRIOS	Fiscal	58.900,00
31901600000	- OUTRAS DESPESAS VARIÁVEIS - PESSOAL CIVIL	100100010000 - RECURSOS ORDINÁRIOS	Fiscal	200,00
31909400000	- INDENIZAÇÕES E RESTITUIÇÕES TRABALHISTAS	100100010000 - RECURSOS ORDINÁRIOS	Fiscal	100,00
31909600000	- RESSARCIMENTO DE DESP. DE PESSOAL REQUISITADO	100100010000 - RECURSOS ORDINÁRIOS	Fiscal	100,00
31911300000	- OBRIGAÇÕES PATRONAIS - OP. INTRA-ORÇAMENTÁRIAS	100100010000 - RECURSOS ORDINÁRIOS	Fiscal	34.500,00
31919600000	- RESSARCIMENTO DE DESPESAS DE PESSOAL REQUISITADO OP. INTRA-ORÇAMEI	100100010000 - RECURSOS ORDINÁRIOS	Fiscal	100,00
33900800000	- OUTROS BENEFÍCIOS ASSISTENCIAIS	100100010000 - RECURSOS ORDINÁRIOS	Fiscal	2.100,00
33901400000	- DIARIAS - PESSOAL CIVIL	100100010000 - RECURSOS ORDINÁRIOS	Fiscal	1.000,00
33903000000	- MATERIAL DE CONSUMO	100100010000 - RECURSOS ORDINÁRIOS	Fiscal	13.000,00
33903400000	- OUTRAS DESPESAS DE PESSOAL DECORRENTES DE CONTRATOS TERCEIRIZAÇÃ	100100010000 - RECURSOS ORDINÁRIOS	Fiscal	100,00
33903600000	- OUTROS SERVIÇOS DE TERCEIROS - PESSOA FÍSICA	100100010000 - RECURSOS ORDINÁRIOS	Fiscal	68.631,59
33903900000	- OUTROS SERVIÇOS DE TERCEIROS-PESSOA JURIDICA	100100010000 - RECURSOS ORDINÁRIOS	Fiscal	52.991,77
33904000000	- SERVIÇOS DE TECNOLOGIA DA INFORMAÇÃO E COMUNICAÇÃO - PESSOA JURÍD	100100010000 - RECURSOS ORDINÁRIOS	Fiscal	500,00
33904600000	- AUXÍLIO-ALIMENTAÇÃO	100100010000 - RECURSOS ORDINÁRIOS	Fiscal	131.000,00
33909200000	- DESPESAS DE EXERCÍCIOS ANTERIORES	100100010000 - RECURSOS ORDINÁRIOS	Fiscal	1.500,00
33909300000	- INDENIZAÇÕES E RESTITUIÇÕES	100100010000 - RECURSOS ORDINÁRIOS	Fiscal	1.000,00
44905200000	- EQUIPAMENTO E MATERIAL PERMANENTE	100100010000 - RECURSOS ORDINÁRIOS	Fiscal	500,00
Total Projeto/Atividade:				1.662.023,36
Total Unidade:				1.662.023,36



MUNICÍPIO DE CACHOEIRO DE ITAPEMIRIM
MUNICÍPIO DE CACHOEIRO DE ITAPEMIRIM
ESPIRITO SANTO
27.165.588/0001-90
ANALÍTICO DA DESPESA
ORÇAMENTO DO EXERCÍCIO DE 2021

Código	Descrição	Fonte de Recurso	F/S	Valor
Órgão	02 - PROCURADORIA GERAL DO MUNICÍPIO			
Unidade	04 - FUNDO MUNICIPAL DE PROTEÇÃO E DEFESA DO CONSUMIDOR			
0204.0412518412.170 - GESTÃO DA DEFESA DO CONSUMIDOR				
33901400000	DIARIAS - PESSOAL CIVIL	19900000011 - FUNDO PROCON	Fiscal	30.000,00
33903000000	MATERIAL DE CONSUMO	19900000011 - FUNDO PROCON	Fiscal	91.800,00
33903200000	MATERIAL, BEM OU SERVIÇO PARA DISTRIBUIÇÃO GRATUITA	19900000011 - FUNDO PROCON	Fiscal	9.900,00
33903300000	PASSAGENS E DESPESAS COM LOCOMOÇÃO	19900000011 - FUNDO PROCON	Fiscal	40.000,00
33903600000	OUTROS SERVICOS DE TERCEIROS - PESSOA FÍSICA	19900000011 - FUNDO PROCON	Fiscal	115.000,00
33903700000	LOCAÇÃO DE MAO-DE-OBRA	19900000011 - FUNDO PROCON	Fiscal	500,00
33903900000	OUTROS SERVICOS DE TERCEIROS-PESSOA JURIDICA	19900000011 - FUNDO PROCON	Fiscal	981.200,00
33904000000	SERVIÇOS DE TECNOLOGIA DA INFORMAÇÃO E COMUNICAÇÃO - PESSOA JURÍD	19900000011 - FUNDO PROCON	Fiscal	97.600,00
33904700000	OBRIGAÇÕES TRIBUTARIAS E CONTRIBUTIVAS	19900000011 - FUNDO PROCON	Fiscal	15.000,00
33909200000	DESPESAS DE EXERCÍCIOS ANTERIORES	19900000011 - FUNDO PROCON	Fiscal	2.000,00
33909300000	INDENIZAÇÕES E RESTITUIÇÕES	19900000011 - FUNDO PROCON	Fiscal	2.000,00
44905100000	OBRAS E INSTALAÇÕES	19900000011 - FUNDO PROCON	Fiscal	500,00
44905200000	EQUIPAMENTO E MATERIAL PERMANENTE	19900000011 - FUNDO PROCON	Fiscal	454.000,00
44906100000	AQUISIÇÃO DE IMÓVEIS	19900000011 - FUNDO PROCON	Fiscal	1.000,00
45906100000	AQUISIÇÃO DE IMÓVEIS	19900000011 - FUNDO PROCON	Fiscal	500,00
Total Projeto/Atividade:				1.841.000,00
Total Unidade:				1.841.000,00
Total Órgão:				16.885.534,99



MUNICIPIO DE CACHOEIRO DE ITAPEMIRIM
MUNICIPIO DE CACHOEIRO DE ITAPEMIRIM
ESPIRITO SANTO
27.165.588/0001-90
ANALÍTICO DA DESPESA
ORÇAMENTO DO EXERCÍCIO DE 2021

Código	Descrição	Fonte de Recurso	F/S	Valor
Órgão	03 - CONTROLADORIA GERAL DO MUNICIPIO			
Unidade	01 - CONTROLADORIA GERAL DO MUNICIPIO			
0301.0412403022.002 - REALIZAÇÃO DE TRABALHOS DE AUDITORIA INTERNA				
33903000000	- MATERIAL DE CONSUMO	100100010000 - RECURSOS ORDINÁRIOS	Fiscal	900,00
33903900000	- OUTROS SERVICOS DE TERCEIROS-PESSOA JURIDICA	100100010000 - RECURSOS ORDINÁRIOS	Fiscal	20.000,00
44905200000	- EQUIPAMENTO E MATERIAL PERMANENTE	100100010000 - RECURSOS ORDINÁRIOS	Fiscal	37.000,00
Total Projeto/Atividade:				57.900,00
0301.0412403022.003 - MODERNIZAÇÃO DAS FERRAMENTAS DE OUVIDORIA QUE FACILITEM A PARTICIPAÇÃO POPULAR				
33903900000	- OUTROS SERVICOS DE TERCEIROS-PESSOA JURIDICA	100100010000 - RECURSOS ORDINÁRIOS	Fiscal	30.000,00
44905200000	- EQUIPAMENTO E MATERIAL PERMANENTE	100100010000 - RECURSOS ORDINÁRIOS	Fiscal	23.100,00
Total Projeto/Atividade:				53.100,00
0301.0412418412.142 - GESTÃO DO CONTROLE INTERNO				
31900400000	- CONTRATAÇÃO POR TEMPO DETERMINADO	100100010000 - RECURSOS ORDINÁRIOS	Fiscal	300,00
31901100000	- VENCIMENTOS E VANTAGENS FIXAS - PESSOAL CIVIL	100100010000 - RECURSOS ORDINÁRIOS	Fiscal	730.800,00
31901300000	- OBRIGAÇÕES PATRONAIS	100100010000 - RECURSOS ORDINÁRIOS	Fiscal	63.000,00
31901600000	- OUTRAS DESPESAS VARIÁVEIS - PESSOAL CIVIL	100100010000 - RECURSOS ORDINÁRIOS	Fiscal	300,00
31909400000	- INDENIZAÇÕES E RESTITUIÇÕES TRABALHISTAS	100100010000 - RECURSOS ORDINÁRIOS	Fiscal	100,00
31909600000	- RESSARCIMENTO DE DESP. DE PESSOAL REQUISITADO	100100010000 - RECURSOS ORDINÁRIOS	Fiscal	100,00
31911300000	- OBRIGAÇÕES PATRONAIS - OP. INTRA-ORÇAMENTÁRIAS	100100010000 - RECURSOS ORDINÁRIOS	Fiscal	45.000,00
31919400000	- INDENIZAÇÕES E RESTITUIÇÕES TRABALHISTAS - OP. INTRA-ORÇAMENTÁRIAS	100100010000 - RECURSOS ORDINÁRIOS	Fiscal	100,00
31919600000	- RESSARCIMENTO DE DESPESAS DE PESSOAL REQUISITADO OP. INTRA-ORÇAME	100100010000 - RECURSOS ORDINÁRIOS	Fiscal	100,00
33900800000	- OUTROS BENEFÍCIOS ASSISTENCIAIS	100100010000 - RECURSOS ORDINÁRIOS	Fiscal	3.000,00
33901400000	- DIARIAS - PESSOAL CIVIL	100100010000 - RECURSOS ORDINÁRIOS	Fiscal	4.000,00
33903000000	- MATERIAL DE CONSUMO	100100010000 - RECURSOS ORDINÁRIOS	Fiscal	23.567,41
33903300000	- PASSAGENS E DESPESAS COM LOCOMOÇÃO	100100010000 - RECURSOS ORDINÁRIOS	Fiscal	2.000,00
33903400000	- OUTRAS DESPESAS DE PESSOAL DECORRENTES DE CONTRATOS TERCEIRIZAÇÃ	100100010000 - RECURSOS ORDINÁRIOS	Fiscal	100,00
33903600000	- OUTROS SERVICOS DE TERCEIROS - PESSOA FÍSICA	100100010000 - RECURSOS ORDINÁRIOS	Fiscal	45.203,59
33903900000	- OUTROS SERVICOS DE TERCEIROS-PESSOA JURIDICA	100100010000 - RECURSOS ORDINÁRIOS	Fiscal	64.512,59
33904600000	- AUXILIO-ALIMENTAÇÃO	100100010000 - RECURSOS ORDINÁRIOS	Fiscal	89.000,00
33909200000	- DESPESAS DE EXERCÍCIOS ANTERIORES	100100010000 - RECURSOS ORDINÁRIOS	Fiscal	1.000,00
33909300000	- INDENIZAÇÕES E RESTITUIÇÕES	100100010000 - RECURSOS ORDINÁRIOS	Fiscal	100,00
44905200000	- EQUIPAMENTO E MATERIAL PERMANENTE	100100010000 - RECURSOS ORDINÁRIOS	Fiscal	22.000,00
Total Projeto/Atividade:				1.094.283,59
0301.0412604042.006 - IMPLEMENTAÇÃO DE SISTEMAS ADMINISTRATIVOS CORPORATIVOS - CIG				
33904000000	- SERVIÇOS DE TECNOLOGIA DA INFORMAÇÃO E COMUNICAÇÃO - PESSOA JURÍD	100100010000 - RECURSOS ORDINÁRIOS	Fiscal	150.000,00
Total Projeto/Atividade:				150.000,00
Total Unidade:				1.355.283,59
Total Órgão:				1.355.283,59



MUNICÍPIO DE CACHOEIRO DE ITAPEMIRIM
MUNICÍPIO DE CACHOEIRO DE ITAPEMIRIM
ESPIRITO SANTO
27.165.588/0001-90
ANALÍTICO DA DESPESA
ORÇAMENTO DO EXERCÍCIO DE 2021

Código	Descrição	Fonte de Recurso	F/S	Valor
Órgão	04 - GABINETE DO PREFEITO			
Unidade	01 - GABINETE DO PREFEITO			
0401.0412218412.143 - GESTÃO DO GABINETE DO PREFEITO				
31900400000	- CONTRATAÇÃO POR TEMPO DETERMINADO	100100010000 - RECURSOS ORDINÁRIOS	Fiscal	86.200,00
31901100000	- VENCIMENTOS E VANTAGENS FIXAS - PESSOAL CIVIL	100100010000 - RECURSOS ORDINÁRIOS	Fiscal	1.453.800,00
31901300000	- OBRIGAÇÕES PATRONAIS	100100010000 - RECURSOS ORDINÁRIOS	Fiscal	162.200,00
31901600000	- OUTRAS DESPESAS VARIÁVEIS - PESSOAL CIVIL	100100010000 - RECURSOS ORDINÁRIOS	Fiscal	300,00
31909400000	- INDENIZAÇÕES E RESTITUIÇÕES TRABALHISTAS	100100010000 - RECURSOS ORDINÁRIOS	Fiscal	100,00
31909600000	- RESSARCIMENTO DE DESP. DE PESSOAL REQUISITADO	100100010000 - RECURSOS ORDINÁRIOS	Fiscal	100,00
31911300000	- OBRIGAÇÕES PATRONAIS - OP. INTRA-ORÇAMENTÁRIAS	100100010000 - RECURSOS ORDINÁRIOS	Fiscal	97.000,00
31919600000	- RESSARCIMENTO DE DESPESAS DE PESSOAL REQUISITADO OP. INTRA-ORÇAMEI	100100010000 - RECURSOS ORDINÁRIOS	Fiscal	100,00
33504100000	- CONTRIBUIÇÕES	100100010000 - RECURSOS ORDINÁRIOS	Fiscal	50.000,00
33900800000	- OUTROS BENEFÍCIOS ASSISTENCIAIS	100100010000 - RECURSOS ORDINÁRIOS	Fiscal	3.000,00
33901400000	- DIARIAS - PESSOAL CIVIL	100100010000 - RECURSOS ORDINÁRIOS	Fiscal	5.050,00
33903000000	- MATERIAL DE CONSUMO	100100010000 - RECURSOS ORDINÁRIOS	Fiscal	12.250,00
33903100000	- PREMIAÇÕES CULTURAIS, ARTI• STICAS, CIENTI• FICAS, DESPORTIVAS E OUTRA	100100010000 - RECURSOS ORDINÁRIOS	Fiscal	50,00
33903300000	- PASSAGENS E DESPESAS COM LOCOMOÇÃO	100100010000 - RECURSOS ORDINÁRIOS	Fiscal	2.600,00
33903400000	- OUTRAS DESPESAS DE PESSOAL DECORRENTES DE CONTRATOS TERCEIRIZAÇÃ	100100010000 - RECURSOS ORDINÁRIOS	Fiscal	50,00
33903500000	- SERVIÇOS DE CONSULTORIA	100100010000 - RECURSOS ORDINÁRIOS	Fiscal	50,00
33903600000	- OUTROS SERVIÇOS DE TERCEIROS - PESSOA FÍSICA	100100010000 - RECURSOS ORDINÁRIOS	Fiscal	14.800,00
33903700000	- LOCAÇÃO DE MAO-DE-OBRA	100100010000 - RECURSOS ORDINÁRIOS	Fiscal	50,00
33903900000	- OUTROS SERVIÇOS DE TERCEIROS-PESSOA JURIDICA	100100010000 - RECURSOS ORDINÁRIOS	Fiscal	208.092,00
33904600000	- AUXÍLIO-ALIMENTAÇÃO	100100010000 - RECURSOS ORDINÁRIOS	Fiscal	187.496,80
33904700000	- OBRIGAÇÕES TRIBUTARIAS E CONTRIBUTIVAS	100100010000 - RECURSOS ORDINÁRIOS	Fiscal	50,00
33909200000	- DESPESAS DE EXERCÍCIOS ANTERIORES	100100010000 - RECURSOS ORDINÁRIOS	Fiscal	50,00
33909300000	- INDENIZAÇÕES E RESTITUIÇÕES	100100010000 - RECURSOS ORDINÁRIOS	Fiscal	50,00
44905200000	- EQUIPAMENTO E MATERIAL PERMANENTE	100100010000 - RECURSOS ORDINÁRIOS	Fiscal	500,00
Total Projeto/Atividade:				2.283.938,80
0401.0412604042.007 - IMPLEMENTAÇÃO DE SISTEMAS ADMINISTRATIVOS CORPORATIVOS - GAP				
33904000000	- SERVIÇOS DE TECNOLOGIA DA INFORMAÇÃO E COMUNICAÇÃO - PESSOA JURÍD	100100010000 - RECURSOS ORDINÁRIOS	Fiscal	36.255,80
Total Projeto/Atividade:				36.255,80
Total Unidade:				2.320.194,60
Total Órgão:				2.320.194,60



MUNICIPIO DE CACHOEIRO DE ITAPEMIRIM
MUNICIPIO DE CACHOEIRO DE ITAPEMIRIM
ESPIRITO SANTO
27.165.588/0001-90
ANALÍTICO DA DESPESA
ORÇAMENTO DO EXERCÍCIO DE 2021

Código	Descrição	Fonte de Recurso	F/S	Valor
Órgão	05 - SECRETARIA MUNICIPAL DE GOVERNO			
Unidade	01 - SECRETARIA MUNICIPAL DE GOVERNO			
0501.0412604042.008 - IMPLEMENTAÇÃO DE SISTEMAS ADMINISTRATIVOS CORPORATIVOS - SEMCOS				
33904000000	SERVIÇOS DE TECNOLOGIA DA INFORMAÇÃO E COMUNICAÇÃO - PESSOA JURÍD	100100010000 - RECURSOS ORDINÁRIOS	Fiscal	100.200,00
Total Projeto/Atividade:				100.200,00
0501.0413105052.028 - MANUTENÇÃO E DIVULGAÇÃO DO PORTAL DA PMCI				
33903900000	OUTROS SERVICOS DE TERCEIROS-PESSOA JURIDICA	100100010000 - RECURSOS ORDINÁRIOS	Fiscal	500,00
Total Projeto/Atividade:				500,00
0501.0413105052.029 - PADRONIZAÇÃO DE MATERIAL TECNICO E INSTITUCIONAL				
33903900000	OUTROS SERVICOS DE TERCEIROS-PESSOA JURIDICA	100100010000 - RECURSOS ORDINÁRIOS	Fiscal	150,00
Total Projeto/Atividade:				150,00
0501.0413105052.030 - IMPLEMENTAÇÃO DE MÍDIAS INSTITUCIONAIS				
33903900000	OUTROS SERVICOS DE TERCEIROS-PESSOA JURIDICA	100100010000 - RECURSOS ORDINÁRIOS	Fiscal	50,00
Total Projeto/Atividade:				50,00
0501.0413105052.031 - REALIZAÇÃO DE CAMPANHAS INSTITUCIONAIS				
33903900000	OUTROS SERVICOS DE TERCEIROS-PESSOA JURIDICA	100100010000 - RECURSOS ORDINÁRIOS	Fiscal	810.000,00
33909200000	DESPESAS DE EXERCÍCIOS ANTERIORES	100100010000 - RECURSOS ORDINÁRIOS	Fiscal	100,00
33909300000	INDENIZAÇÕES E RESTITUIÇÕES	100100010000 - RECURSOS ORDINÁRIOS	Fiscal	100,00
Total Projeto/Atividade:				810.200,00
0501.0413118412.145 - GESTÃO DA COMUNICAÇÃO SOCIAL				
31900400000	CONTRATAÇÃO POR TEMPO DETERMINADO	100100010000 - RECURSOS ORDINÁRIOS	Fiscal	300,00
31901100000	VENCIMENTOS E VANTAGENS FIXAS - PESSOAL CIVIL	100100010000 - RECURSOS ORDINÁRIOS	Fiscal	1.737.700,00
31901300000	OBRIGAÇÕES PATRONAIS	100100010000 - RECURSOS ORDINÁRIOS	Fiscal	210.100,00
31901600000	OUTRAS DESPESAS VARIÁVEIS - PESSOAL CIVIL	100100010000 - RECURSOS ORDINÁRIOS	Fiscal	200,00
31909400000	INDENIZAÇÕES E RESTITUIÇÕES TRABALHISTAS	100100010000 - RECURSOS ORDINÁRIOS	Fiscal	100,00
31909600000	RESSARCIMENTO DE DESP. DE PESSOAL REQUISITADO	100100010000 - RECURSOS ORDINÁRIOS	Fiscal	100,00
31911300000	OBRIGAÇÕES PATRONAIS - OP. INTRA-ORÇAMENTÁRIAS	100100010000 - RECURSOS ORDINÁRIOS	Fiscal	101.300,00
33900800000	OUTROS BENEFÍCIOS ASSISTENCIAIS	100100010000 - RECURSOS ORDINÁRIOS	Fiscal	3.000,00
33901400000	DIARIAS - PESSOAL CIVIL	100100010000 - RECURSOS ORDINÁRIOS	Fiscal	3.000,00
33903000000	MATERIAL DE CONSUMO	100100010000 - RECURSOS ORDINÁRIOS	Fiscal	2.550,00
33903300000	PASSAGENS E DESPESAS COM LOCOMOÇÃO	100100010000 - RECURSOS ORDINÁRIOS	Fiscal	100,00
33903400000	OUTRAS DESPESAS DE PESSOAL DECORRENTES DE CONTRATOS TERCEIRIZAÇÃ	100100010000 - RECURSOS ORDINÁRIOS	Fiscal	100,00
33903600000	OUTROS SERVICOS DE TERCEIROS - PESSOA FÍSICA	100100010000 - RECURSOS ORDINÁRIOS	Fiscal	27.043,80
33903700000	LOCAÇÃO DE MAO-DE-OBRA	100100010000 - RECURSOS ORDINÁRIOS	Fiscal	200,00
33903900000	OUTROS SERVICOS DE TERCEIROS-PESSOA JURIDICA	100100010000 - RECURSOS ORDINÁRIOS	Fiscal	34.057,89
33904600000	AUXILIO-ALIMENTAÇÃO	100100010000 - RECURSOS ORDINÁRIOS	Fiscal	186.560,00
33904700000	OBRIGAÇÕES TRIBUTARIAS E CONTRIBUTIVAS	100100010000 - RECURSOS ORDINÁRIOS	Fiscal	100,00
33909200000	DESPESAS DE EXERCÍCIOS ANTERIORES	100100010000 - RECURSOS ORDINÁRIOS	Fiscal	500,00
33909300000	INDENIZAÇÕES E RESTITUIÇÕES	100100010000 - RECURSOS ORDINÁRIOS	Fiscal	500,00
44905200000	EQUIPAMENTO E MATERIAL PERMANENTE	100100010000 - RECURSOS ORDINÁRIOS	Fiscal	6.260,00



MUNICIPIO DE CACHOEIRO DE ITAPEMIRIM
MUNICIPIO DE CACHOEIRO DE ITAPEMIRIM
ESPIRITO SANTO
27.165.588/0001-90
ANALÍTICO DA DESPESA
ORÇAMENTO DO EXERCÍCIO DE 2021

Código	Descrição	Fonte de Recurso	F/S	Valor
Órgão	05 - SECRETARIA MUNICIPAL DE GOVERNO			
Unidade	01 - SECRETARIA MUNICIPAL DE GOVERNO			
Total Projeto/Atividade:				2.313.771,69
Total Unidade:				3.224.871,69
Total Órgão:				3.224.871,69



MUNICÍPIO DE CACHOEIRO DE ITAPEMIRIM
MUNICÍPIO DE CACHOEIRO DE ITAPEMIRIM
ESPIRITO SANTO
27.165.588/0001-90
ANALÍTICO DA DESPESA
ORÇAMENTO DO EXERCÍCIO DE 2021

Código	Descrição	Fonte de Recurso	F/S	Valor
Órgão	06 - SECRETARIA MUNICIPAL DE SEGURANÇA E TRANSITO			
Unidade	01 - SECRETARIA MUNICIPAL DE SEGURANÇA E TRANSITO			
0601.0412604042.009 - IMPLEMENTAÇÃO DE SISTEMAS ADMINISTRATIVOS CORPORATIVOS - SEMDEF				
33904000000	SERVIÇOS DE TECNOLOGIA DA INFORMAÇÃO E COMUNICAÇÃO - PESSOA JURÍD	100100010000 - RECURSOS ORDINÁRIOS	Fiscal	170.000,00
Total Projeto/Atividade:				170.000,00
0601.0612218412.146 - GESTÃO DA DEFESA SOCIAL				
31900400000	CONTRATAÇÃO POR TEMPO DETERMINADO	100100010000 - RECURSOS ORDINÁRIOS	Fiscal	114.200,00
31901100000	VENCIMENTOS E VANTAGENS FIXAS - PESSOAL CIVIL	100100010000 - RECURSOS ORDINÁRIOS	Fiscal	8.049.400,00
31901300000	OBRIGAÇÕES PATRONAIS	100100010000 - RECURSOS ORDINÁRIOS	Fiscal	95.200,00
31901600000	OUTRAS DESPESAS VARIÁVEIS - PESSOAL CIVIL	100100010000 - RECURSOS ORDINÁRIOS	Fiscal	300,00
31909400000	INDENIZAÇÕES E RESTITUIÇÕES TRABALHISTAS	100100010000 - RECURSOS ORDINÁRIOS	Fiscal	100,00
31909600000	RESSARCIMENTO DE DESP. DE PESSOAL REQUISITADO	100100010000 - RECURSOS ORDINÁRIOS	Fiscal	100,00
31911300000	OBRIGAÇÕES PATRONAIS - OP. INTRA-ORÇAMENTÁRIAS	100100010000 - RECURSOS ORDINÁRIOS	Fiscal	810.000,00
31919600000	RESSARCIMENTO DE DESPESAS DE PESSOAL REQUISITADO OP. INTRA-ORÇAMEI	100100010000 - RECURSOS ORDINÁRIOS	Fiscal	100,00
33900800000	OUTROS BENEFÍCIOS ASSISTENCIAIS	100100010000 - RECURSOS ORDINÁRIOS	Fiscal	3.000,00
33901400000	DIARIAS - PESSOAL CIVIL	100100010000 - RECURSOS ORDINÁRIOS	Fiscal	3.000,00
33903000000	MATERIAL DE CONSUMO	100100010000 - RECURSOS ORDINÁRIOS	Fiscal	47.800,00
33903300000	PASSAGENS E DESPESAS COM LOCOMOÇÃO	100100010000 - RECURSOS ORDINÁRIOS	Fiscal	1.100,00
33903400000	OUTRAS DESPESAS DE PESSOAL DECORRENTES DE CONTRATOS TERCEIRIZAÇÃ	100100010000 - RECURSOS ORDINÁRIOS	Fiscal	100,00
33903600000	OUTROS SERVIÇOS DE TERCEIROS - PESSOA FÍSICA	100100010000 - RECURSOS ORDINÁRIOS	Fiscal	23.000,00
33903700000	LOCAÇÃO DE MAO-DE-OBRA	100100010000 - RECURSOS ORDINÁRIOS	Fiscal	300,00
33903900000	OUTROS SERVIÇOS DE TERCEIROS-PESSOA JURIDICA	100100010000 - RECURSOS ORDINÁRIOS	Fiscal	293.556,66
33904600000	AUXÍLIO-ALIMENTAÇÃO	100100010000 - RECURSOS ORDINÁRIOS	Fiscal	881.160,00
33904700000	OBRIGAÇÕES TRIBUTARIAS E CONTRIBUTIVAS	100100010000 - RECURSOS ORDINÁRIOS	Fiscal	5.000,00
33909200000	DESPESAS DE EXERCÍCIOS ANTERIORES	100100010000 - RECURSOS ORDINÁRIOS	Fiscal	5.000,00
33909300000	INDENIZAÇÕES E RESTITUIÇÕES	100100010000 - RECURSOS ORDINÁRIOS	Fiscal	4.044,34
44905100000	OBRAS E INSTALAÇÕES	100100010000 - RECURSOS ORDINÁRIOS	Fiscal	200,00
44905100000	OBRAS E INSTALAÇÕES	151006020000 - REF CENTRO OP GUARDA - COPE	Fiscal	1.310.153,26
44905100000	OBRAS E INSTALAÇÕES	192000100007 - FINISA	Fiscal	2.000.000,00
44905200000	EQUIPAMENTO E MATERIAL PERMANENTE	100100010000 - RECURSOS ORDINÁRIOS	Fiscal	18.400,00
Total Projeto/Atividade:				13.665.214,26
0601.0618106071.002 - AMPLIAÇÃO DO SISTEMA DE MONITORAMENTO ELETRONICO				
33903000000	MATERIAL DE CONSUMO	100100010000 - RECURSOS ORDINÁRIOS	Fiscal	400,00
33903900000	OUTROS SERVIÇOS DE TERCEIROS-PESSOA JURIDICA	100100010000 - RECURSOS ORDINÁRIOS	Fiscal	100,00
44905200000	EQUIPAMENTO E MATERIAL PERMANENTE	100100010000 - RECURSOS ORDINÁRIOS	Fiscal	300,00
Total Projeto/Atividade:				800,00
0601.0618106072.036 - FORTALECIMENTO DAS AÇÕES DE SEGURANÇA				
33903000000	MATERIAL DE CONSUMO	100100010000 - RECURSOS ORDINÁRIOS	Fiscal	13.000,00
33903600000	OUTROS SERVIÇOS DE TERCEIROS - PESSOA FÍSICA	100100010000 - RECURSOS ORDINÁRIOS	Fiscal	16.000,00
33903900000	OUTROS SERVIÇOS DE TERCEIROS-PESSOA JURIDICA	100100010000 - RECURSOS ORDINÁRIOS	Fiscal	505.300,00
33904000000	SERVIÇOS DE TECNOLOGIA DA INFORMAÇÃO E COMUNICAÇÃO - PESSOA JURÍD	100100010000 - RECURSOS ORDINÁRIOS	Fiscal	13.200,00



MUNICÍPIO DE CACHOEIRO DE ITAPEMIRIM
MUNICÍPIO DE CACHOEIRO DE ITAPEMIRIM
ESPIRITO SANTO
27.165.588/0001-90
ANALÍTICO DA DESPESA
ORÇAMENTO DO EXERCÍCIO DE 2021

Código	Descrição	Fonte de Recurso	F/S	Valor
Órgão	06 - SECRETARIA MUNICIPAL DE SEGURANÇA E TRANSITO			
Unidade	01 - SECRETARIA MUNICIPAL DE SEGURANÇA E TRANSITO			
33904800000	OUTROS AUXÍLIOS FINANCEIROS A PESSOA FÍSICA	100100010000 - RECURSOS ORDINÁRIOS	Fiscal	100,00
33909200000	DESPESAS DE EXERCÍCIOS ANTERIORES	100100010000 - RECURSOS ORDINÁRIOS	Fiscal	100,00
33909300000	INDENIZAÇÕES E RESTITUIÇÕES	100100010000 - RECURSOS ORDINÁRIOS	Fiscal	100,00
44905200000	EQUIPAMENTO E MATERIAL PERMANENTE	100100010000 - RECURSOS ORDINÁRIOS	Fiscal	1.000,00
Total Projeto/Atividade:				548.800,00
0601.0618106072.037 - MANUTENÇÃO DO SISTEMA DE MONITORAMENTO ELETRÔNICO				
33903900000	OUTROS SERVIÇOS DE TERCEIROS-PESSOA JURÍDICA	100100010000 - RECURSOS ORDINÁRIOS	Fiscal	1.000,00
Total Projeto/Atividade:				1.000,00
Total Unidade:				14.385.814,26



MUNICIPIO DE CACHOEIRO DE ITAPEMIRIM
MUNICIPIO DE CACHOEIRO DE ITAPEMIRIM
ESPIRITO SANTO
27.165.588/0001-90
ANALÍTICO DA DESPESA
ORÇAMENTO DO EXERCÍCIO DE 2021

Código	Descrição	Fonte de Recurso	F/S	Valor
Órgão	06 - SECRETARIA MUNICIPAL DE SEGURANÇA E TRANSITO			
Unidade	02 - COORDENADORIA EXECUTIVA DE DEFESA CIVIL			
0602.0418218412.144 - GESTÃO DA DEFESA CIVIL				
31900400000	- CONTRATAÇÃO POR TEMPO DETERMINADO	100100010000 - RECURSOS ORDINÁRIOS	Fiscal	10.600,00
31901100000	- VENCIMENTOS E VANTAGENS FIXAS - PESSOAL CIVIL	100100010000 - RECURSOS ORDINÁRIOS	Fiscal	338.100,00
31901300000	- OBRIGAÇÕES PATRONAIS	100100010000 - RECURSOS ORDINÁRIOS	Fiscal	26.900,00
31901600000	- OUTRAS DESPESAS VARIÁVEIS - PESSOAL CIVIL	100100010000 - RECURSOS ORDINÁRIOS	Fiscal	200,00
31909400000	- INDENIZAÇÕES E RESTITUIÇÕES TRABALHISTAS	100100010000 - RECURSOS ORDINÁRIOS	Fiscal	100,00
31909600000	- RESSARCIMENTO DE DESP. DE PESSOAL REQUISITADO	100100010000 - RECURSOS ORDINÁRIOS	Fiscal	100,00
31911300000	- OBRIGAÇÕES PATRONAIS - OP. INTRA-ORÇAMENTÁRIAS	100100010000 - RECURSOS ORDINÁRIOS	Fiscal	54.000,00
31919400000	- INDENIZAÇÕES E RESTITUIÇÕES TRABALHISTAS - OP. INTRA-ORÇAMENTÁRIAS	100100010000 - RECURSOS ORDINÁRIOS	Fiscal	100,00
31919600000	- RESSARCIMENTO DE DESPESAS DE PESSOAL REQUISITADO OP. INTRA-ORÇAMENTÁRIAS	100100010000 - RECURSOS ORDINÁRIOS	Fiscal	100,00
33900800000	- OUTROS BENEFÍCIOS ASSISTENCIAIS	100100010000 - RECURSOS ORDINÁRIOS	Fiscal	2.000,00
33901400000	- DIARIAS - PESSOAL CIVIL	100100010000 - RECURSOS ORDINÁRIOS	Fiscal	3.500,00
33903000000	- MATERIAL DE CONSUMO	100100010000 - RECURSOS ORDINÁRIOS	Fiscal	13.550,00
33903200000	- MATERIAL, BEM OU SERVIÇO PARA DISTRIBUIÇÃO GRATUITA	100100010000 - RECURSOS ORDINÁRIOS	Fiscal	3.000,00
33903400000	- OUTRAS DESPESAS DE PESSOAL DECORRENTES DE CONTRATOS TERCEIRIZAÇÃO	100100010000 - RECURSOS ORDINÁRIOS	Fiscal	100,00
33903500000	- SERVIÇOS DE CONSULTORIA	100100010000 - RECURSOS ORDINÁRIOS	Fiscal	100,00
33903600000	- OUTROS SERVIÇOS DE TERCEIROS - PESSOA FÍSICA	100100010000 - RECURSOS ORDINÁRIOS	Fiscal	23.600,00
33903700000	- LOCAÇÃO DE MAO-DE-OBRA	100100010000 - RECURSOS ORDINÁRIOS	Fiscal	1.100,00
33903900000	- OUTROS SERVIÇOS DE TERCEIROS-PESSOA JURÍDICA	100100010000 - RECURSOS ORDINÁRIOS	Fiscal	24.936,90
33904000000	- SERVIÇOS DE TECNOLOGIA DA INFORMAÇÃO E COMUNICAÇÃO - PESSOA JURÍDICA	100100010000 - RECURSOS ORDINÁRIOS	Fiscal	3.000,00
33904600000	- AUXÍLIO-ALIMENTAÇÃO	100100010000 - RECURSOS ORDINÁRIOS	Fiscal	43.008,15
33904700000	- OBRIGAÇÕES TRIBUTARIAS E CONTRIBUTIVAS	100100010000 - RECURSOS ORDINÁRIOS	Fiscal	3.500,00
33909200000	- DESPESAS DE EXERCÍCIOS ANTERIORES	100100010000 - RECURSOS ORDINÁRIOS	Fiscal	100,00
33909300000	- INDENIZAÇÕES E RESTITUIÇÕES	100100010000 - RECURSOS ORDINÁRIOS	Fiscal	100,00
44905200000	- EQUIPAMENTO E MATERIAL PERMANENTE	100100010000 - RECURSOS ORDINÁRIOS	Fiscal	17.900,00
Total Projeto/Atividade:				569.695,05
0602.0618204032.004 - IMPLEMENTAÇÃO DE NÚCLEOS COMUNITÁRIOS DE PROTEÇÃO E DEFESA CIVIL - NUPDECS				
33903000000	- MATERIAL DE CONSUMO	100100010000 - RECURSOS ORDINÁRIOS	Fiscal	1.000,00
33903200000	- MATERIAL, BEM OU SERVIÇO PARA DISTRIBUIÇÃO GRATUITA	100100010000 - RECURSOS ORDINÁRIOS	Fiscal	1.000,00
33903900000	- OUTROS SERVIÇOS DE TERCEIROS-PESSOA JURÍDICA	100100010000 - RECURSOS ORDINÁRIOS	Fiscal	2.000,00
Total Projeto/Atividade:				4.000,00
Total Unidade:				573.695,05
Total Órgão:				14.959.509,31



MUNICIPIO DE CACHOEIRO DE ITAPEMIRIM
MUNICIPIO DE CACHOEIRO DE ITAPEMIRIM
ESPIRITO SANTO
27.165.588/0001-90
ANALÍTICO DA DESPESA
ORÇAMENTO DO EXERCÍCIO DE 2021

Código	Descrição	Fonte de Recurso	F/S	Valor
Órgão	07 - SECRETARIA MUNICIPAL DE DESENVOLVIMENTO URBANO			
Unidade	01 - SECRETARIA MUNICIPAL DE DESENVOLVIMENTO URBANO			
0701.0412218412.147 - GESTÃO DE DESENVOLVIMENTO URBANO				
31900400000	- CONTRATAÇÃO POR TEMPO DETERMINADO	100100010000 - RECURSOS ORDINÁRIOS	Fiscal	781.100,00
31901100000	- VENCIMENTOS E VANTAGENS FIXAS - PESSOAL CIVIL	100100010000 - RECURSOS ORDINÁRIOS	Fiscal	10.442.000,00
31901100000	- VENCIMENTOS E VANTAGENS FIXAS - PESSOAL CIVIL	163000000000 - RECURSOS VINCULADOS AO TRÂNSITO	Fiscal	25.000,00
31901300000	- OBRIGAÇÕES PATRONAIS	100100010000 - RECURSOS ORDINÁRIOS	Fiscal	632.100,00
31901600000	- OUTRAS DESPESAS VARIÁVEIS - PESSOAL CIVIL	100100010000 - RECURSOS ORDINÁRIOS	Fiscal	200,00
31909400000	- INDENIZAÇÕES E RESTITUIÇÕES TRABALHISTAS	100100010000 - RECURSOS ORDINÁRIOS	Fiscal	100,00
31909600000	- RESSARCIMENTO DE DESP. DE PESSOAL REQUISITADO	100100010000 - RECURSOS ORDINÁRIOS	Fiscal	16.000,00
31911300000	- OBRIGAÇÕES PATRONAIS - OP. INTRA-ORÇAMENTÁRIAS	100100010000 - RECURSOS ORDINÁRIOS	Fiscal	1.260.000,00
31919600000	- RESSARCIMENTO DE DESPESAS DE PESSOAL REQUISITADO OP. INTRA-ORÇAMEI	100100010000 - RECURSOS ORDINÁRIOS	Fiscal	100,00
33900800000	- OUTROS BENEFÍCIOS ASSISTENCIAIS	100100010000 - RECURSOS ORDINÁRIOS	Fiscal	3.000,00
33901400000	- DIARIAS - PESSOAL CIVIL	100100010000 - RECURSOS ORDINÁRIOS	Fiscal	8.779,66
33903000000	- MATERIAL DE CONSUMO	100100010000 - RECURSOS ORDINÁRIOS	Fiscal	16.900,00
33903200000	- MATERIAL, BEM OU SERVIÇO PARA DISTRIBUIÇÃO GRATUITA	100100010000 - RECURSOS ORDINÁRIOS	Fiscal	2.000,00
33903300000	- PASSAGENS E DESPESAS COM LOCOMOÇÃO	100100010000 - RECURSOS ORDINÁRIOS	Fiscal	2.000,00
33903400000	- OUTRAS DESPESAS DE PESSOAL DECORRENTES DE CONTRATOS TERCEIRIZAÇÃ	100100010000 - RECURSOS ORDINÁRIOS	Fiscal	100,00
33903600000	- OUTROS SERVIÇOS DE TERCEIROS - PESSOA FÍSICA	100100010000 - RECURSOS ORDINÁRIOS	Fiscal	115.219,32
33903700000	- LOCAÇÃO DE MAO-DE-OBRA	100100010000 - RECURSOS ORDINÁRIOS	Fiscal	200,00
33903900000	- OUTROS SERVIÇOS DE TERCEIROS-PESSOA JURIDICA	100100010000 - RECURSOS ORDINÁRIOS	Fiscal	495.054,16
33904600000	- AUXILIO-ALIMENTAÇÃO	100100010000 - RECURSOS ORDINÁRIOS	Fiscal	1.015.720,00
33909200000	- DESPESAS DE EXERCÍCIOS ANTERIORES	100100010000 - RECURSOS ORDINÁRIOS	Fiscal	1.000,00
33909300000	- INDENIZAÇÕES E RESTITUIÇÕES	100100010000 - RECURSOS ORDINÁRIOS	Fiscal	100,00
44905200000	- EQUIPAMENTO E MATERIAL PERMANENTE	100100010000 - RECURSOS ORDINÁRIOS	Fiscal	8.001,00
44905200000	- EQUIPAMENTO E MATERIAL PERMANENTE	199000000001 - FUNDO PDM-FUNPLADIM	Fiscal	1.000,00
Total Projeto/Atividade:				14.825.674,14
0701.0412604042.010 - IMPLEMENTAÇÃO DE SISTEMAS ADMINISTRATIVOS CORPORATIVOS - SEMDURB				
33904000000	- SERVIÇOS DE TECNOLOGIA DA INFORMAÇÃO E COMUNICAÇÃO - PESSOA JURÍD	100100010000 - RECURSOS ORDINÁRIOS	Fiscal	182.000,00
Total Projeto/Atividade:				182.000,00
0701.1512206061.001 - IMPLANTAÇÃO DO SISTEMA DE MONITORAMENTO ELETRONICO				
33903000000	- MATERIAL DE CONSUMO	163000000000 - RECURSOS VINCULADOS AO TRÂNSITO	Fiscal	3.700,00
33903900000	- OUTROS SERVIÇOS DE TERCEIROS-PESSOA JURIDICA	163000000000 - RECURSOS VINCULADOS AO TRÂNSITO	Fiscal	1.000,00
44905200000	- EQUIPAMENTO E MATERIAL PERMANENTE	163000000000 - RECURSOS VINCULADOS AO TRÂNSITO	Fiscal	7.300,00
Total Projeto/Atividade:				12.000,00
0701.1512206062.033 - FORTALECIMENTO DAS AÇÕES DE TRÂNSITO				
33903000000	- MATERIAL DE CONSUMO	163000000000 - RECURSOS VINCULADOS AO TRÂNSITO	Fiscal	310.899,00
33903600000	- OUTROS SERVIÇOS DE TERCEIROS - PESSOA FÍSICA	163000000000 - RECURSOS VINCULADOS AO TRÂNSITO	Fiscal	600,00
33903900000	- OUTROS SERVIÇOS DE TERCEIROS-PESSOA JURIDICA	163000000000 - RECURSOS VINCULADOS AO TRÂNSITO	Fiscal	112.900,00
33904800000	- OUTROS AUXÍLIOS FINANCEIROS A PESSOA FISICA	163000000000 - RECURSOS VINCULADOS AO TRÂNSITO	Fiscal	1,00
33909200000	- DESPESAS DE EXERCÍCIOS ANTERIORES	163000000000 - RECURSOS VINCULADOS AO TRÂNSITO	Fiscal	100,00



MUNICÍPIO DE CACHOEIRO DE ITAPEMIRIM
MUNICÍPIO DE CACHOEIRO DE ITAPEMIRIM
ESPIRITO SANTO
27.165.588/0001-90
ANALÍTICO DA DESPESA
ORÇAMENTO DO EXERCÍCIO DE 2021

Código	Descrição	Fonte de Recurso	F/S	Valor
Órgão	07 - SECRETARIA MUNICIPAL DE DESENVOLVIMENTO URBANO			
Unidade	01 - SECRETARIA MUNICIPAL DE DESENVOLVIMENTO URBANO			
33909300000	- INDENIZAÇÕES E RESTITUIÇÕES	163000000000 - RECURSOS VINCULADOS AO TRÂNSITO	Fiscal	100,00
44905200000	- EQUIPAMENTO E MATERIAL PERMANENTE	163000000000 - RECURSOS VINCULADOS AO TRÂNSITO	Fiscal	11.100,00
Total Projeto/Atividade:				435.700,00
0701.1512206062.034 - REALIZAÇÃO DE EVENTOS DE EDUCAÇÃO CIDADÃ PARA O TRÂNSITO				
33903900000	- OUTROS SERVICOS DE TERCEIROS-PESSOA JURIDICA	163000000000 - RECURSOS VINCULADOS AO TRÂNSITO	Fiscal	4.000,00
44905200000	- EQUIPAMENTO E MATERIAL PERMANENTE	163000000000 - RECURSOS VINCULADOS AO TRÂNSITO	Fiscal	2.000,00
Total Projeto/Atividade:				6.000,00
0701.1512206062.035 - MANUTENÇÃO DO SISTEMA DE MONITORAMENTO ELETRÔNICO				
33903900000	- OUTROS SERVICOS DE TERCEIROS-PESSOA JURIDICA	163000000000 - RECURSOS VINCULADOS AO TRÂNSITO	Fiscal	12.300,00
Total Projeto/Atividade:				12.300,00
0701.1512707081.003 - CONSTRUÇÃO DE NOVO ESPAÇO DE COMÉRCIO POPULAR				
44905100000	- OBRAS E INSTALAÇÕES	199000000001 - FUNDO PDM-FUNPLADIM	Fiscal	1.000,00
Total Projeto/Atividade:				1.000,00
0701.1512707081.004 - IMPLANTAÇÃO DE NOVOS PARQUES MUNICIPAIS				
44905100000	- OBRAS E INSTALAÇÕES	199000000001 - FUNDO PDM-FUNPLADIM	Fiscal	1.000,00
Total Projeto/Atividade:				1.000,00
0701.1512707082.038 - REVISÃO E IMPLANTAÇÃO DE LEGISLAÇÕES URBANISTICAS				
33903000000	- MATERIAL DE CONSUMO	199000000001 - FUNDO PDM-FUNPLADIM	Fiscal	200,00
33903300000	- PASSAGENS E DESPESAS COM LOCOMOÇÃO	199000000001 - FUNDO PDM-FUNPLADIM	Fiscal	200,00
33903500000	- SERVICOS DE CONSULTORIA	199000000001 - FUNDO PDM-FUNPLADIM	Fiscal	1.000,00
33903600000	- OUTROS SERVICOS DE TERCEIROS - PESSOA FÍSICA	199000000001 - FUNDO PDM-FUNPLADIM	Fiscal	200,00
33903900000	- OUTROS SERVICOS DE TERCEIROS-PESSOA JURIDICA	100100010000 - RECURSOS ORDINÁRIOS	Fiscal	1.000,00
33903900000	- OUTROS SERVICOS DE TERCEIROS-PESSOA JURIDICA	199000000001 - FUNDO PDM-FUNPLADIM	Fiscal	31.700,00
Total Projeto/Atividade:				34.300,00
0701.1512707082.039 - IMPLANTAÇÃO DO SISTEMA SIG				
33901400000	- DIARIAS - PESSOAL CIVIL	199000000001 - FUNDO PDM-FUNPLADIM	Fiscal	100,00
33903000000	- MATERIAL DE CONSUMO	199000000001 - FUNDO PDM-FUNPLADIM	Fiscal	300,00
33903900000	- OUTROS SERVICOS DE TERCEIROS-PESSOA JURIDICA	199000000001 - FUNDO PDM-FUNPLADIM	Fiscal	100,00
44905200000	- EQUIPAMENTO E MATERIAL PERMANENTE	199000000001 - FUNDO PDM-FUNPLADIM	Fiscal	200,00
Total Projeto/Atividade:				700,00
0701.1512707082.040 - IMPLANTAÇÃO DE CALÇADA CIDADÃ NOS ESPAÇOS PÚBLICOS MUNICIPAL				
44905100000	- OBRAS E INSTALAÇÕES	151007010000 - SINALIZACAO VIARIA	Fiscal	295.300,00
Total Projeto/Atividade:				295.300,00
0701.1545107081.005 - CONSTRUÇÃO DE CICLOROTAS, CICLOVIAS E CICLOFAIXAS				
44905100000	- OBRAS E INSTALAÇÕES	199000000001 - FUNDO PDM-FUNPLADIM	Fiscal	1.000,00
Total Projeto/Atividade:				1.000,00
0701.1545107081.006 - CONSTRUÇÃO DE PONTES				



MUNICÍPIO DE CACHOEIRO DE ITAPEMIRIM
MUNICÍPIO DE CACHOEIRO DE ITAPEMIRIM
ESPIRITO SANTO
27.165.588/0001-90
ANALÍTICO DA DESPESA
ORÇAMENTO DO EXERCÍCIO DE 2021

Código	Descrição	Fonte de Recurso	F/S	Valor
Órgão	07 - SECRETARIA MUNICIPAL DE DESENVOLVIMENTO URBANO			
Unidade	01 - SECRETARIA MUNICIPAL DE DESENVOLVIMENTO URBANO			
44905100000	OBRAS E INSTALAÇÕES	199000000001 - FUNDO PDM-FUNPLADIM	Fiscal	1.000,00
Total Projeto/Atividade:				1.000,00
0701.1545107081.007	CONSTRUÇÃO, PAVIMENTAÇÃO E REVITALIZAÇÃO DE VIAS			
44905100000	OBRAS E INSTALAÇÕES	199000000001 - FUNDO PDM-FUNPLADIM	Fiscal	1.000,00
Total Projeto/Atividade:				1.000,00
0701.1545107081.008	REVITALIZAÇÃO DA ÁREA CENTRAL DA SEDE DO MUNICÍPIO			
44905100000	OBRAS E INSTALAÇÕES	100100010000 - RECURSOS ORDINÁRIOS	Fiscal	2.000,00
Total Projeto/Atividade:				2.000,00
0701.1545107081.009	REVITALIZAÇÃO DE ABRIGOS DE ÔNIBUS			
44905100000	OBRAS E INSTALAÇÕES	100100010000 - RECURSOS ORDINÁRIOS	Fiscal	1.000,00
44905100000	OBRAS E INSTALAÇÕES	199000000001 - FUNDO PDM-FUNPLADIM	Fiscal	1.000,00
Total Projeto/Atividade:				2.000,00
0701.1545107521.070	PAVIMENTAÇÃO NOVA			
44905100000	OBRAS E INSTALAÇÕES	100100010000 - RECURSOS ORDINÁRIOS	Fiscal	1.000,00
Total Projeto/Atividade:				1.000,00
0701.1545107521.071	MICRODRENAGEM			
44905100000	OBRAS E INSTALAÇÕES	100100010000 - RECURSOS ORDINÁRIOS	Fiscal	1.000,00
Total Projeto/Atividade:				1.000,00
0701.1545107521.072	SINALIZAÇÃO VIÁRIA			
44905100000	OBRAS E INSTALAÇÕES	100100010000 - RECURSOS ORDINÁRIOS	Fiscal	1.000,00
Total Projeto/Atividade:				1.000,00
0701.1545107521.073	CALÇADA COM ACESSIBILIDADE			
44905100000	OBRAS E INSTALAÇÕES	100100010000 - RECURSOS ORDINÁRIOS	Fiscal	1.000,00
Total Projeto/Atividade:				1.000,00
0701.1545107521.074	CICLOFAIXA			
44905100000	OBRAS E INSTALAÇÕES	100100010000 - RECURSOS ORDINÁRIOS	Fiscal	1.000,00
Total Projeto/Atividade:				1.000,00
0701.1545107521.075	BICICLETARIO			
44905100000	OBRAS E INSTALAÇÕES	100100010000 - RECURSOS ORDINÁRIOS	Fiscal	1.000,00
Total Projeto/Atividade:				1.000,00
0701.1545107521.076	ABRIGO DE ONIBUS			
44905100000	OBRAS E INSTALAÇÕES	100100010000 - RECURSOS ORDINÁRIOS	Fiscal	1.000,00
Total Projeto/Atividade:				1.000,00
0701.1545107521.077	REVEGETAÇÃO, ARBORIZAÇÃO E IMPLEMENTAÇÃO DE ÁREAS VERDES			
44905100000	OBRAS E INSTALAÇÕES	100100010000 - RECURSOS ORDINÁRIOS	Fiscal	1.000,00
Total Projeto/Atividade:				1.000,00



MUNICIPIO DE CACHOEIRO DE ITAPEMIRIM
MUNICIPIO DE CACHOEIRO DE ITAPEMIRIM
ESPIRITO SANTO
27.165.588/0001-90
ANALÍTICO DA DESPESA
ORÇAMENTO DO EXERCÍCIO DE 2021

Código	Descrição	Fonte de Recurso	F/S	Valor
Órgão	07 - SECRETARIA MUNICIPAL DE DESENVOLVIMENTO URBANO			
Unidade	01 - SECRETARIA MUNICIPAL DE DESENVOLVIMENTO URBANO			
0701.1545107521.078 - CONTENCAO DE ENCOSTAS				
44905100000	OBRAS E INSTALAÇÕES	100100010000 - RECURSOS ORDINÁRIOS	Fiscal	1.000,00
Total Projeto/Atividade:				1.000,00
0701.1545107521.079 - ILUMINACAO PUBLICA				
44905100000	OBRAS E INSTALAÇÕES	100100010000 - RECURSOS ORDINÁRIOS	Fiscal	1.000,00
Total Projeto/Atividade:				1.000,00
0701.1545107521.080 - ACOES MITIGADORAS				
44905100000	OBRAS E INSTALAÇÕES	100100010000 - RECURSOS ORDINÁRIOS	Fiscal	1.000,00
Total Projeto/Atividade:				1.000,00
0701.1545307532.197 - APOIO AO TRANSPORTE COLETIVO MUNICIPAL DE CACHOEIRO DE ITAPEMIRIM				
33904500000	SUBVENÇÕES ECONÔMICAS	100100010000 - RECURSOS ORDINÁRIOS	Fiscal	900.000,00
Total Projeto/Atividade:				900.000,00
0701.1581307081.010 - CONSTRUÇÃO DO PARQUE MUNICIPAL ILHA DA LUZ				
44905100000	OBRAS E INSTALAÇÕES	192000100007 - FINISA	Fiscal	7.000.000,00
44905100000	OBRAS E INSTALAÇÕES	199000000001 - FUNDO PDM-FUNPLADIM	Fiscal	1.000,00
Total Projeto/Atividade:				7.001.000,00
Total Unidade:				23.724.974,14
Total Órgão:				23.724.974,14

Código	Descrição	Fonte de Recurso	F/S	Valor
 MUNICIPIO DE CACHOEIRO DE ITAPEMIRIM MUNICIPIO DE CACHOEIRO DE ITAPEMIRIM ESPIRITO SANTO 27.165.588/0001-90 ANALÍTICO DA DESPESA ORÇAMENTO DO EXERCÍCIO DE 2021				
Órgão	08 - SECRETARIA MUNICIPAL DA FAZENDA			
Unidade	01 - SECRETARIA MUNICIPAL DA FAZENDA			
0801.0412208092.041 - MELHORIA DO ATENDIMENTO				
33901400000	DIARIAS - PESSOAL CIVIL	100100010000 - RECURSOS ORDINÁRIOS	Fiscal	1.271,70
33903900000	OUTROS SERVICOS DE TERCEIROS-PESSOA JURIDICA	100100010000 - RECURSOS ORDINÁRIOS	Fiscal	7.206,30
44901400000	DIÁRIAS - PESSOAL CIVIL	192000100008 - PROEFICIENCIA	Fiscal	10.000,00
44903900000	OUTROS SERVIÇOS DE TERCEIROS - PESSOA JURÍDICA	192000100008 - PROEFICIENCIA	Fiscal	40.000,00
Total Projeto/Atividade:				58.478,00
0801.0412218412.149 - APORTE PARA COBERTURA DO DÉFICIT ATUARIAL DO RPPS				
33919700000	APORTE PARA COBERTURA DO DÉFICIT ATUARIAL DO RPPS	100100010000 - RECURSOS ORDINÁRIOS	Fiscal	28.000.000,00
Total Projeto/Atividade:				28.000.000,00
0801.0412304042.011 - IMPLEMENTAÇÃO DE SISTEMAS ADMINISTRATIVOS CORPORATIVOS - SEMFA				
31900400000	CONTRATAÇÃO POR TEMPO DETERMINADO	100100010000 - RECURSOS ORDINÁRIOS	Fiscal	500.000,00
31901100000	VENCIMENTOS E VANTAGENS FIXAS - PESSOAL CIVIL	100100010000 - RECURSOS ORDINÁRIOS	Fiscal	400.000,00
31901300000	OBRIGAÇÕES PATRONAIS	100100010000 - RECURSOS ORDINÁRIOS	Fiscal	150.000,00
31909400000	INDENIZAÇÕES E RESTITUIÇÕES TRABALHISTAS	100100010000 - RECURSOS ORDINÁRIOS	Fiscal	1.000,00
31909600000	RESSARCIMENTO DE DESP. DE PESSOAL REQUISITADO	100100010000 - RECURSOS ORDINÁRIOS	Fiscal	1.000,00
31911300000	OBRIGAÇÕES PATRONAIS - OP. INTRA-ORÇAMENTÁRIAS	100100010000 - RECURSOS ORDINÁRIOS	Fiscal	50.000,00
33901400000	DIARIAS - PESSOAL CIVIL	100100010000 - RECURSOS ORDINÁRIOS	Fiscal	5.000,00
33903000000	MATERIAL DE CONSUMO	100100010000 - RECURSOS ORDINÁRIOS	Fiscal	20.000,00
33903300000	PASSAGENS E DESPESAS COM LOCOMOÇÃO	100100010000 - RECURSOS ORDINÁRIOS	Fiscal	10.000,00
33903500000	SERVICOS DE CONSULTORIA	100100010000 - RECURSOS ORDINÁRIOS	Fiscal	5.000,00
33903600000	OUTROS SERVICOS DE TERCEIROS - PESSOA FÍSICA	100100010000 - RECURSOS ORDINÁRIOS	Fiscal	1.000,00
33903900000	OUTROS SERVICOS DE TERCEIROS-PESSOA JURIDICA	100100010000 - RECURSOS ORDINÁRIOS	Fiscal	33.239,00
33904000000	SERVIÇOS DE TECNOLOGIA DA INFORMAÇÃO E COMUNICAÇÃO - PESSOA JURÍD	100100010000 - RECURSOS ORDINÁRIOS	Fiscal	1.040.000,00
33904000000	SERVIÇOS DE TECNOLOGIA DA INFORMAÇÃO E COMUNICAÇÃO - PESSOA JURÍD	153000000000 - TRANSFERÊNCIA DA UNIÃO REFERENTE ROYALTIES DO PETRÓLEO	Fiscal	500.000,00
33904600000	AUXILIO-ALIMENTAÇÃO	100100010000 - RECURSOS ORDINÁRIOS	Fiscal	300.000,00
33909200000	DESPESAS DE EXERCÍCIOS ANTERIORES	100100010000 - RECURSOS ORDINÁRIOS	Fiscal	1.000,00
33909300000	INDENIZAÇÕES E RESTITUIÇÕES	100100010000 - RECURSOS ORDINÁRIOS	Fiscal	1.000,00
44903900000	OUTROS SERVIÇOS DE TERCEIROS - PESSOA JURÍDICA	192000100008 - PROEFICIENCIA	Fiscal	1.984.000,00
44904000000	SERVIÇOS DE TECNOLOGIA DA INFORMAÇÃO E COMUNICAÇÃO - PJ;	192000100008 - PROEFICIENCIA	Fiscal	1.350.000,00
44905200000	EQUIPAMENTO E MATERIAL PERMANENTE	100100010000 - RECURSOS ORDINÁRIOS	Fiscal	46.000,00
Total Projeto/Atividade:				6.398.239,00
0801.0412308091.011 - MELHORIA DA INFRAESTRUTURA FISICA				
33909200000	DESPESAS DE EXERCÍCIOS ANTERIORES	100100010000 - RECURSOS ORDINÁRIOS	Fiscal	100,00
33909300000	INDENIZAÇÕES E RESTITUIÇÕES	100100010000 - RECURSOS ORDINÁRIOS	Fiscal	100,00
44905100000	OBRAS E INSTALAÇÕES	100100010000 - RECURSOS ORDINÁRIOS	Fiscal	223,00
44905100000	OBRAS E INSTALAÇÕES	192000100008 - PROEFICIENCIA	Fiscal	600.000,00
44905200000	EQUIPAMENTO E MATERIAL PERMANENTE	100100010000 - RECURSOS ORDINÁRIOS	Fiscal	1.695,60
44905200000	EQUIPAMENTO E MATERIAL PERMANENTE	153000000000 - TRANSFERÊNCIA DA UNIÃO REFERENTE ROYALTIES DO PETRÓLEO	Fiscal	200.000,00
44905200000	EQUIPAMENTO E MATERIAL PERMANENTE	192000100008 - PROEFICIENCIA	Fiscal	3.800.000,00



MUNICIPIO DE CACHOEIRO DE ITAPEMIRIM
MUNICIPIO DE CACHOEIRO DE ITAPEMIRIM
ESPIRITO SANTO
27.165.588/0001-90
ANALÍTICO DA DESPESA
ORÇAMENTO DO EXERCÍCIO DE 2021

Código	Descrição	Fonte de Recurso	F/S	Valor
Órgão	08 - SECRETARIA MUNICIPAL DA FAZENDA			
Unidade	01 - SECRETARIA MUNICIPAL DA FAZENDA			
Total Projeto/Atividade:				4.602.118,60
0801.0412308091.012 - ATUALIZAÇÃO DA BASE TRIBUTÁRIA				
33903900000	- OUTROS SERVICOS DE TERCEIROS-PESSOA JURIDICA	100100010000 - RECURSOS ORDINÁRIOS	Fiscal	223,90
33909200000	- DESPESAS DE EXERCÍCIOS ANTERIORES	100100010000 - RECURSOS ORDINÁRIOS	Fiscal	100,00
33909300000	- INDENIZAÇÕES E RESTITUIÇÕES	100100010000 - RECURSOS ORDINÁRIOS	Fiscal	100,00
44903900000	- OUTROS SERVIÇOS DE TERCEIROS - PESSOA JURÍDICA	192000100008 - PROEFICIENCIA	Fiscal	1.892.460,63
44905200000	- EQUIPAMENTO E MATERIAL PERMANENTE	100100010000 - RECURSOS ORDINÁRIOS	Fiscal	423,90
44905200000	- EQUIPAMENTO E MATERIAL PERMANENTE	192000100008 - PROEFICIENCIA	Fiscal	500.000,00
Total Projeto/Atividade:				2.393.308,43
0801.0412308102.042 - RECUPERAÇÃO E RECEBIMENTOS DE CRÉDITOS TRIBUTÁRIOS				
33903500000	- SERVICOS DE CONSULTORIA	100100010000 - RECURSOS ORDINÁRIOS	Fiscal	8.478,00
33904000000	- SERVIÇOS DE TECNOLOGIA DA INFORMAÇÃO E COMUNICAÇÃO - PESSOA JURÍD	100100010000 - RECURSOS ORDINÁRIOS	Fiscal	130.100,00
44905200000	- EQUIPAMENTO E MATERIAL PERMANENTE	100100010000 - RECURSOS ORDINÁRIOS	Fiscal	423,90
Total Projeto/Atividade:				139.001,90
0801.0412318412.148 - GESTÃO FAZENDARIA				
31900400000	- CONTRATAÇÃO POR TEMPO DETERMINADO	100100010000 - RECURSOS ORDINÁRIOS	Fiscal	600.100,00
31901100000	- VENCIMENTOS E VANTAGENS FIXAS - PESSOAL CIVIL	100100010000 - RECURSOS ORDINÁRIOS	Fiscal	8.397.100,00
31901300000	- OBRIGAÇÕES PATRONAIS	100100010000 - RECURSOS ORDINÁRIOS	Fiscal	302.000,00
31901600000	- OUTRAS DESPESAS VARIÁVEIS - PESSOAL CIVIL	100100010000 - RECURSOS ORDINÁRIOS	Fiscal	300,00
31909400000	- INDENIZAÇÕES E RESTITUIÇÕES TRABALHISTAS	100100010000 - RECURSOS ORDINÁRIOS	Fiscal	100,00
31909600000	- RESSARCIMENTO DE DESP. DE PESSOAL REQUISITADO	100100010000 - RECURSOS ORDINÁRIOS	Fiscal	210.000,00
31911300000	- OBRIGAÇÕES PATRONAIS - OP. INTRA-ORÇAMENTÁRIAS	100100010000 - RECURSOS ORDINÁRIOS	Fiscal	970.100,00
31919600000	- RESSARCIMENTO DE DESPESAS DE PESSOAL REQUISITADO OP. INTRA-ORÇAMEI	100100010000 - RECURSOS ORDINÁRIOS	Fiscal	100,00
33900800000	- OUTROS BENEFÍCIOS ASSISTENCIAIS	100100010000 - RECURSOS ORDINÁRIOS	Fiscal	2.100,00
33901400000	- DIARIAS - PESSOAL CIVIL	100100010000 - RECURSOS ORDINÁRIOS	Fiscal	14.239,00
33903000000	- MATERIAL DE CONSUMO	100100010000 - RECURSOS ORDINÁRIOS	Fiscal	117.909,96
33903100000	- PREMIAÇÕES CULTURAIS, ARTI• STICAS, CIENTI• FICAS, DESPORTIVAS E OUTRA	100100010000 - RECURSOS ORDINÁRIOS	Fiscal	423,90
33903200000	- MATERIAL, BEM OU SERVIÇO PARA DISTRIBUIÇÃO GRATUITA	100100010000 - RECURSOS ORDINÁRIOS	Fiscal	847,80
33903300000	- PASSAGENS E DESPESAS COM LOCOMOÇÃO	100100010000 - RECURSOS ORDINÁRIOS	Fiscal	4.239,00
33903400000	- OUTRAS DESPESAS DE PESSOAL DECORRENTES DE CONTRATOS TERCEIRIZAÇÃ	100100010000 - RECURSOS ORDINÁRIOS	Fiscal	42,39
33903600000	- OUTROS SERVICOS DE TERCEIROS - PESSOA FÍSICA	100100010000 - RECURSOS ORDINÁRIOS	Fiscal	124.929,04
33903700000	- LOCAÇÃO DE MAO-DE-OBRA	100100010000 - RECURSOS ORDINÁRIOS	Fiscal	8.944,29
33903900000	- OUTROS SERVICOS DE TERCEIROS-PESSOA JURIDICA	100100010000 - RECURSOS ORDINÁRIOS	Fiscal	1.413.836,63
33904600000	- AUXILIO-ALIMENTAÇÃO	100100010000 - RECURSOS ORDINÁRIOS	Fiscal	837.060,00
33904700000	- OBRIGAÇÕES TRIBUTARIAS E CONTRIBUTIVAS	100100010000 - RECURSOS ORDINÁRIOS	Fiscal	2.119,50
33909200000	- DESPESAS DE EXERCÍCIOS ANTERIORES	100100010000 - RECURSOS ORDINÁRIOS	Fiscal	4.239,00
33909300000	- INDENIZAÇÕES E RESTITUIÇÕES	100100010000 - RECURSOS ORDINÁRIOS	Fiscal	136.394,00
44903900000	- OUTROS SERVIÇOS DE TERCEIROS - PESSOA JURÍDICA	192000100008 - PROEFICIENCIA	Fiscal	1.000,00
44905200000	- EQUIPAMENTO E MATERIAL PERMANENTE	100100010000 - RECURSOS ORDINÁRIOS	Fiscal	11.953,98



MUNICÍPIO DE CACHOEIRO DE ITAPEMIRIM
MUNICÍPIO DE CACHOEIRO DE ITAPEMIRIM
ESPIRITO SANTO
27.165.588/0001-90
ANALÍTICO DA DESPESA
ORÇAMENTO DO EXERCÍCIO DE 2021

Código	Descrição	Fonte de Recurso	F/S	Valor
Órgão	08 - SECRETARIA MUNICIPAL DA FAZENDA			
Unidade	01 - SECRETARIA MUNICIPAL DA FAZENDA			
45906500000	CONSTITUIÇÃO OU AUMENTO DE CAPITAL DE EMPRESAS	100100010000 - RECURSOS ORDINÁRIOS	Fiscal	1.000,00
Total Projeto/Atividade:				13.161.078,49
0801.0412508102.043 - IMPLANTAÇÃO DO CONTROLE INTERNO FAZENDÁRIO				
33901400000	DIARIAS - PESSOAL CIVIL	100100010000 - RECURSOS ORDINÁRIOS	Fiscal	847,80
33903000000	MATERIAL DE CONSUMO	100100010000 - RECURSOS ORDINÁRIOS	Fiscal	847,80
33903300000	PASSAGENS E DESPESAS COM LOCOMOÇÃO	100100010000 - RECURSOS ORDINÁRIOS	Fiscal	423,90
33903500000	SERVICOS DE CONSULTORIA	100100010000 - RECURSOS ORDINÁRIOS	Fiscal	423,90
33903600000	OUTROS SERVICOS DE TERCEIROS - PESSOA FÍSICA	100100010000 - RECURSOS ORDINÁRIOS	Fiscal	847,80
33903900000	OUTROS SERVICOS DE TERCEIROS-PESSOA JURIDICA	100100010000 - RECURSOS ORDINÁRIOS	Fiscal	847,80
44905200000	EQUIPAMENTO E MATERIAL PERMANENTE	100100010000 - RECURSOS ORDINÁRIOS	Fiscal	423,90
Total Projeto/Atividade:				4.662,90
0801.2884300003.004 - PAGAMENTO DE DÍVIDA CONTRATUAL				
31919200000	DESPESAS DE EXERCÍCIOS ANTERIORES - OP. INTRA-ORÇAMENTÁRIAS	100100010000 - RECURSOS ORDINÁRIOS	Fiscal	1.200.000,00
32902100000	JUROS SOBRE A DÍVIDA POR CONTRATO	100100010000 - RECURSOS ORDINÁRIOS	Fiscal	1.708.316,88
32902200000	OUTROS ENCARGOS SOBRE A DÍVIDA POR CONTRATO	100100010000 - RECURSOS ORDINÁRIOS	Fiscal	800.000,00
46907100000	PRINCIPAL DA DÍVIDA CONTRATUAL RESGATADO	100100010000 - RECURSOS ORDINÁRIOS	Fiscal	1.822.380,94
Total Projeto/Atividade:				5.530.697,82
0801.2884600003.006 - PAGAMENTO DE OBRIGAÇÕES CONTRIBUTIVAS				
33904700000	OBRIGAÇÕES TRIBUTARIAS E CONTRIBUTIVAS	100100010000 - RECURSOS ORDINÁRIOS	Fiscal	4.399.100,00
Total Projeto/Atividade:				4.399.100,00
0801.9999999993.007 - FORMAÇÃO DA RESERVA DE CONTINGENCIA				
99999900000	RESERVA DE CONTINGÊNCIA / RESERVA DO RPPS;	100100010000 - RECURSOS ORDINÁRIOS	Fiscal	1.290.000,00
Total Projeto/Atividade:				1.290.000,00
Total Unidade:				65.976.685,14
Total Órgão:				65.976.685,14



MUNICÍPIO DE CACHOEIRO DE ITAPEMIRIM
MUNICÍPIO DE CACHOEIRO DE ITAPEMIRIM
ESPIRITO SANTO
27.165.588/0001-90
ANALÍTICO DA DESPESA
ORÇAMENTO DO EXERCÍCIO DE 2021

Código	Descrição	Fonte de Recurso	F/S	Valor
Órgão	09 - SECRETARIA MUNICIPAL DE DESENVOLVIMENTO SOCIAL			
Unidade	01 - SECRETARIA MUNICIPAL DE DESENVOLVIMENTO SOCIAL			
0901.0812218412.150 - GESTÃO DE DESENVOLVIMENTO SOCIAL				
31900400000	- CONTRATAÇÃO POR TEMPO DETERMINADO	100100010000 - RECURSOS ORDINÁRIOS	Social	4.331.300,00
31901100000	- VENCIMENTOS E VANTAGENS FIXAS - PESSOAL CIVIL	100100010000 - RECURSOS ORDINÁRIOS	Social	3.454.700,00
31901300000	- OBRIGAÇÕES PATRONAIS	100100010000 - RECURSOS ORDINÁRIOS	Social	1.004.000,00
31901600000	- OUTRAS DESPESAS VARIÁVEIS - PESSOAL CIVIL	100100010000 - RECURSOS ORDINÁRIOS	Social	200,00
31909400000	- INDENIZAÇÕES E RESTITUIÇÕES TRABALHISTAS	100100010000 - RECURSOS ORDINÁRIOS	Social	100,00
31909600000	- RESSARCIMENTO DE DESP. DE PESSOAL REQUISITADO	100100010000 - RECURSOS ORDINÁRIOS	Social	100,00
31911300000	- OBRIGAÇÕES PATRONAIS - OP. INTRA-ORÇAMENTÁRIAS	100100010000 - RECURSOS ORDINÁRIOS	Social	330.000,00
33900800000	- OUTROS BENEFÍCIOS ASSISTENCIAIS	100100010000 - RECURSOS ORDINÁRIOS	Social	7.000,00
33901400000	- DIARIAS - PESSOAL CIVIL	100100010000 - RECURSOS ORDINÁRIOS	Social	1.000,00
33903000000	- MATERIAL DE CONSUMO	100100010000 - RECURSOS ORDINÁRIOS	Social	8.000,00
33903100000	- PREMIAÇÕES CULTURAIS, ARTÍSTICAS, CIENTÍFICAS, DESPORTIVAS E OUTRAS	100100010000 - RECURSOS ORDINÁRIOS	Social	100,00
33903200000	- MATERIAL, BEM OU SERVIÇO PARA DISTRIBUIÇÃO GRATUITA	100100010000 - RECURSOS ORDINÁRIOS	Social	300,00
33903300000	- PASSAGENS E DESPESAS COM LOCOMOÇÃO	100100010000 - RECURSOS ORDINÁRIOS	Social	100,00
33903400000	- OUTRAS DESPESAS DE PESSOAL DECORRENTES DE CONTRATOS TERCEIRIZAÇÃO	100100010000 - RECURSOS ORDINÁRIOS	Social	100,00
33903600000	- OUTROS SERVIÇOS DE TERCEIROS - PESSOA FÍSICA	100100010000 - RECURSOS ORDINÁRIOS	Social	143.941,38
33903700000	- LOCAÇÃO DE MAO-DE-OBRA	100100010000 - RECURSOS ORDINÁRIOS	Social	200,00
33903900000	- OUTROS SERVIÇOS DE TERCEIROS-PESSOA JURÍDICA	100100010000 - RECURSOS ORDINÁRIOS	Social	887.608,63
33904600000	- AUXÍLIO-ALIMENTAÇÃO	100100010000 - RECURSOS ORDINÁRIOS	Social	893.908,80
33904700000	- OBRIGAÇÕES TRIBUTARIAS E CONTRIBUTIVAS	100100010000 - RECURSOS ORDINÁRIOS	Social	5.100,00
33909200000	- DESPESAS DE EXERCÍCIOS ANTERIORES	100100010000 - RECURSOS ORDINÁRIOS	Social	100,00
33909300000	- INDENIZAÇÕES E RESTITUIÇÕES	100100010000 - RECURSOS ORDINÁRIOS	Social	100,00
44504200000	- AUXÍLIOS	100100010000 - RECURSOS ORDINÁRIOS	Social	100,00
44905100000	- OBRAS E INSTALAÇÕES	100100010000 - RECURSOS ORDINÁRIOS	Social	1.000,00
44905200000	- EQUIPAMENTO E MATERIAL PERMANENTE	100100010000 - RECURSOS ORDINÁRIOS	Social	400,00
Total Projeto/Atividade:				11.069.458,81
0901.0812604042.012 - IMPLEMENTAÇÃO DE SISTEMAS ADMINISTRATIVOS CORPORATIVOS - SEMDES				
33904000000	- SERVIÇOS DE TECNOLOGIA DA INFORMAÇÃO E COMUNICAÇÃO - PESSOA JURÍDICA	100100010000 - RECURSOS ORDINÁRIOS	Social	253.484,96
Total Projeto/Atividade:				253.484,96
0901.0824309172.080 - PREFEITO AMIGO DA CRIANÇA - FORTALECER A POLÍTICA EM DEFESA DO DIREITO DA CRIANÇA E DO ADOLESCENTE				
33901400000	- DIARIAS - PESSOAL CIVIL	100100010000 - RECURSOS ORDINÁRIOS	Social	100,00
33903000000	- MATERIAL DE CONSUMO	100100010000 - RECURSOS ORDINÁRIOS	Social	100,00
33903600000	- OUTROS SERVIÇOS DE TERCEIROS - PESSOA FÍSICA	100100010000 - RECURSOS ORDINÁRIOS	Social	100,00
33903900000	- OUTROS SERVIÇOS DE TERCEIROS-PESSOA JURÍDICA	100100010000 - RECURSOS ORDINÁRIOS	Social	100,00
44905200000	- EQUIPAMENTO E MATERIAL PERMANENTE	100100010000 - RECURSOS ORDINÁRIOS	Social	100,00
Total Projeto/Atividade:				500,00
0901.0824405052.032 - REALIZAÇÃO DE CAMPANHAS INSTITUCIONAIS DA ASSISTÊNCIA SOCIAL				
33903900000	- OUTROS SERVIÇOS DE TERCEIROS-PESSOA JURÍDICA	100100010000 - RECURSOS ORDINÁRIOS	Social	100,00
33903900000	- OUTROS SERVIÇOS DE TERCEIROS-PESSOA JURÍDICA	131100000401 - FNAS - BOLSA FAMÍLIA - IGD SERVIÇO	Social	20.000,00



MUNICÍPIO DE CACHOEIRO DE ITAPEMIRIM
MUNICÍPIO DE CACHOEIRO DE ITAPEMIRIM
ESPIRITO SANTO
27.165.588/0001-90
ANALÍTICO DA DESPESA
ORÇAMENTO DO EXERCÍCIO DE 2021

Código	Descrição	Fonte de Recurso	F/S	Valor
Órgão	09 - SECRETARIA MUNICIPAL DE DESENVOLVIMENTO SOCIAL			
Unidade	01 - SECRETARIA MUNICIPAL DE DESENVOLVIMENTO SOCIAL			
33903900000	OUTROS SERVICOS DE TERCEIROS-PESSOA JURIDICA	131100003018 - FNAS - ACESSUAS	Social	45.000,00
33903900000	OUTROS SERVICOS DE TERCEIROS-PESSOA JURIDICA	131100006001 - FNAS - BLOCO DA BASICA	Social	25.000,00
33903900000	OUTROS SERVICOS DE TERCEIROS-PESSOA JURIDICA	131100006002 - FNAS - BLOCO DA ESPECIAL	Social	37.500,00
33903900000	OUTROS SERVICOS DE TERCEIROS-PESSOA JURIDICA	139000100012 - REC FEAS - BLOCO PROTECAO SOCIAL BASICA	Social	60.000,00
Total Projeto/Atividade:				187.600,00
0901.0824409161.017 - AMPLIAÇÃO E MODERNIZAÇÃO DO BANCO DE ALIMENTOS				
33903000000	MATERIAL DE CONSUMO	100100010000 - RECURSOS ORDINÁRIOS	Social	100,00
33903600000	OUTROS SERVICOS DE TERCEIROS - PESSOA FÍSICA	100100010000 - RECURSOS ORDINÁRIOS	Social	100,00
33903900000	OUTROS SERVICOS DE TERCEIROS-PESSOA JURIDICA	100100010000 - RECURSOS ORDINÁRIOS	Social	100,00
44225200000	EQUIPAMENTOS E MATERIAL PERMANENTE	100100010000 - RECURSOS ORDINÁRIOS	Social	100,00
44905100000	OBRAS E INSTALAÇÕES	100100010000 - RECURSOS ORDINÁRIOS	Social	3.100,00
44905200000	EQUIPAMENTO E MATERIAL PERMANENTE	100100010000 - RECURSOS ORDINÁRIOS	Social	100,00
Total Projeto/Atividade:				3.600,00
0901.0824409161.018 - CONSTRUÇÃO E IMPLEMENTAÇÃO DO ALMOXARIFADO DE ALIMENTOS				
33903000000	MATERIAL DE CONSUMO	100100010000 - RECURSOS ORDINÁRIOS	Social	100,00
33903600000	OUTROS SERVICOS DE TERCEIROS - PESSOA FÍSICA	100100010000 - RECURSOS ORDINÁRIOS	Social	100,00
33903900000	OUTROS SERVICOS DE TERCEIROS-PESSOA JURIDICA	100100010000 - RECURSOS ORDINÁRIOS	Social	100,00
44905100000	OBRAS E INSTALAÇÕES	100100010000 - RECURSOS ORDINÁRIOS	Social	100,00
44905200000	EQUIPAMENTO E MATERIAL PERMANENTE	100100010000 - RECURSOS ORDINÁRIOS	Social	200,00
Total Projeto/Atividade:				600,00
0901.0824409161.019 - CONSTRUÇÃO E IMPLEMENTAÇÃO DA PADARIA MUNICIPAL				
33903000000	MATERIAL DE CONSUMO	100100010000 - RECURSOS ORDINÁRIOS	Social	100,00
33903600000	OUTROS SERVICOS DE TERCEIROS - PESSOA FÍSICA	100100010000 - RECURSOS ORDINÁRIOS	Social	100,00
33903900000	OUTROS SERVICOS DE TERCEIROS-PESSOA JURIDICA	100100010000 - RECURSOS ORDINÁRIOS	Social	100,00
44905100000	OBRAS E INSTALAÇÕES	100100010000 - RECURSOS ORDINÁRIOS	Social	100,00
44905200000	EQUIPAMENTO E MATERIAL PERMANENTE	100100010000 - RECURSOS ORDINÁRIOS	Social	200,00
Total Projeto/Atividade:				600,00
0901.0824409161.020 - IMPLANTAÇÃO DA HORTA URBANA E/OU RURAL				
33903000000	MATERIAL DE CONSUMO	100100010000 - RECURSOS ORDINÁRIOS	Social	300,00
33903600000	OUTROS SERVICOS DE TERCEIROS - PESSOA FÍSICA	100100010000 - RECURSOS ORDINÁRIOS	Social	100,00
44905200000	EQUIPAMENTO E MATERIAL PERMANENTE	100100010000 - RECURSOS ORDINÁRIOS	Social	100,00
44905200000	EQUIPAMENTO E MATERIAL PERMANENTE	131100000402 - FNAS - BOLSA FAMILIA - IGD SUAS	Social	1.000,00
Total Projeto/Atividade:				1.500,00
0901.0824409161.021 - IMPLANTAÇÃO DO RESTAURANTE POPULAR				
33604500000	SUBVENÇÕES ECONÔMICAS	100100010000 - RECURSOS ORDINÁRIOS	Social	100,00
33903000000	MATERIAL DE CONSUMO	100100010000 - RECURSOS ORDINÁRIOS	Social	200,00
33904500000	SUBVENÇÕES ECONÔMICAS	100100010000 - RECURSOS ORDINÁRIOS	Social	100,00
44905100000	OBRAS E INSTALAÇÕES	100100010000 - RECURSOS ORDINÁRIOS	Social	100,00



MUNICIPIO DE CACHOEIRO DE ITAPEMIRIM
MUNICIPIO DE CACHOEIRO DE ITAPEMIRIM
ESPIRITO SANTO
27.165.588/0001-90
ANALÍTICO DA DESPESA
ORÇAMENTO DO EXERCÍCIO DE 2021

Código	Descrição	Fonte de Recurso	F/S	Valor
Órgão	09 - SECRETARIA MUNICIPAL DE DESENVOLVIMENTO SOCIAL			
Unidade	01 - SECRETARIA MUNICIPAL DE DESENVOLVIMENTO SOCIAL			
44905100000	OBRAS E INSTALAÇÕES	151009430000 - REFORMA BANCO DE ALIMENTOS	Social	297.000,00
44905200000	EQUIPAMENTO E MATERIAL PERMANENTE	100100010000 - RECURSOS ORDINÁRIOS	Social	400,00
Total Projeto/Atividade:				297.900,00
0901.0824409162.074 - AQUISIÇÃO DE ALIMENTOS DE AGRICULTURA FAMILIAR - CDA				
33903200000	MATERIAL, BEM OU SERVIÇO PARA DISTRIBUIÇÃO GRATUITA	131212070000 - SEMDES - COMPRA DIRETA	Social	465.955,30
Total Projeto/Atividade:				465.955,30
0901.0824409162.075 - EDUCAÇÃO EM SEGURANÇA ALIMENTAR				
33901400000	DIARIAS - PESSOAL CIVIL	100100010000 - RECURSOS ORDINÁRIOS	Social	100,00
33903000000	MATERIAL DE CONSUMO	100100010000 - RECURSOS ORDINÁRIOS	Social	100,00
33903600000	OUTROS SERVICOS DE TERCEIROS - PESSOA FÍSICA	100100010000 - RECURSOS ORDINÁRIOS	Social	100,00
33903900000	OUTROS SERVICOS DE TERCEIROS-PESSOA JURIDICA	100100010000 - RECURSOS ORDINÁRIOS	Social	100,00
44905200000	EQUIPAMENTO E MATERIAL PERMANENTE	100100010000 - RECURSOS ORDINÁRIOS	Social	100,00
Total Projeto/Atividade:				500,00
0901.0824409162.076 - FORTALECIMENTO DA COMPLEMENTAÇÃO ALIMENTAR				
33903000000	MATERIAL DE CONSUMO	100100010000 - RECURSOS ORDINÁRIOS	Social	100,00
33903200000	MATERIAL, BEM OU SERVIÇO PARA DISTRIBUIÇÃO GRATUITA	100100010000 - RECURSOS ORDINÁRIOS	Social	100,00
33903600000	OUTROS SERVICOS DE TERCEIROS - PESSOA FÍSICA	100100010000 - RECURSOS ORDINÁRIOS	Social	100,00
33903900000	OUTROS SERVICOS DE TERCEIROS-PESSOA JURIDICA	100100010000 - RECURSOS ORDINÁRIOS	Social	100,00
44905200000	EQUIPAMENTO E MATERIAL PERMANENTE	100100010000 - RECURSOS ORDINÁRIOS	Social	300,00
Total Projeto/Atividade:				700,00
0901.0824409162.077 - MANUTENÇÃO DO RESTAURANTE POPULAR				
33604500000	SUBVENÇÕES ECONÔMICAS	100100010000 - RECURSOS ORDINÁRIOS	Social	100,00
33903000000	MATERIAL DE CONSUMO	100100010000 - RECURSOS ORDINÁRIOS	Social	100,00
33903600000	OUTROS SERVICOS DE TERCEIROS - PESSOA FÍSICA	100100010000 - RECURSOS ORDINÁRIOS	Social	100,00
33903900000	OUTROS SERVICOS DE TERCEIROS-PESSOA JURIDICA	100100010000 - RECURSOS ORDINÁRIOS	Social	100,00
33904500000	SUBVENÇÕES ECONÔMICAS	100100010000 - RECURSOS ORDINÁRIOS	Social	100,00
44905200000	EQUIPAMENTO E MATERIAL PERMANENTE	100100010000 - RECURSOS ORDINÁRIOS	Social	100,00
Total Projeto/Atividade:				600,00
0901.0824409162.078 - MANUTENÇÃO DA COZINHA COMUNITÁRIA				
33604500000	SUBVENÇÕES ECONÔMICAS	19900007035 - FUNDO MUNIC. SEGUR. ALIMENTAR E NUTRICIONAL FUNSAM	Social	20,00
33903000000	MATERIAL DE CONSUMO	100100010000 - RECURSOS ORDINÁRIOS	Social	20,00
33903500000	SERVICOS DE CONSULTORIA	19900007035 - FUNDO MUNIC. SEGUR. ALIMENTAR E NUTRICIONAL FUNSAM	Social	60,00
33903600000	OUTROS SERVICOS DE TERCEIROS - PESSOA FÍSICA	100100010000 - RECURSOS ORDINÁRIOS	Social	100,00
33903900000	OUTROS SERVICOS DE TERCEIROS-PESSOA JURIDICA	100100010000 - RECURSOS ORDINÁRIOS	Social	100,00
33903900000	OUTROS SERVICOS DE TERCEIROS-PESSOA JURIDICA	19900007035 - FUNDO MUNIC. SEGUR. ALIMENTAR E NUTRICIONAL FUNSAM	Social	20,00
44905200000	EQUIPAMENTO E MATERIAL PERMANENTE	100100010000 - RECURSOS ORDINÁRIOS	Social	100,00
Total Projeto/Atividade:				420,00
0901.0824409162.079 - MANUTENÇÃO DO BANCO DE ALIMENTOS				



MUNICÍPIO DE CACHOEIRO DE ITAPEMIRIM
MUNICÍPIO DE CACHOEIRO DE ITAPEMIRIM
ESPIRITO SANTO
27.165.588/0001-90
ANALÍTICO DA DESPESA
ORÇAMENTO DO EXERCÍCIO DE 2021

Código	Descrição	Fonte de Recurso	F/S	Valor
Órgão	09 - SECRETARIA MUNICIPAL DE DESENVOLVIMENTO SOCIAL			
Unidade	01 - SECRETARIA MUNICIPAL DE DESENVOLVIMENTO SOCIAL			
33903000000 - MATERIAL DE CONSUMO		100100010000 - RECURSOS ORDINÁRIOS	Social	100,00
33903600000 - OUTROS SERVICOS DE TERCEIROS - PESSOA FÍSICA		100100010000 - RECURSOS ORDINÁRIOS	Social	100,00
33903900000 - OUTROS SERVICOS DE TERCEIROS-PESSOA JURIDICA		100100010000 - RECURSOS ORDINÁRIOS	Social	100,00
44905100000 - OBRAS E INSTALAÇÕES		100100010000 - RECURSOS ORDINÁRIOS	Social	100,00
44905200000 - EQUIPAMENTO E MATERIAL PERMANENTE		100100010000 - RECURSOS ORDINÁRIOS	Social	100,00
Total Projeto/Atividade:				500,00
0901.0824409181.023 - REALIZAÇÃO DA FEIRA DA BONDADE				
33903000000 - MATERIAL DE CONSUMO		100100010000 - RECURSOS ORDINÁRIOS	Social	100,00
33903300000 - PASSAGENS E DESPESAS COM LOCOMOÇÃO		100100010000 - RECURSOS ORDINÁRIOS	Social	100,00
33903600000 - OUTROS SERVICOS DE TERCEIROS - PESSOA FÍSICA		100100010000 - RECURSOS ORDINÁRIOS	Social	200,00
33903900000 - OUTROS SERVICOS DE TERCEIROS-PESSOA JURIDICA		100100010000 - RECURSOS ORDINÁRIOS	Social	100.500,00
Total Projeto/Atividade:				100.900,00
0901.0824418412.168 - GESTÃO DA HABITAÇÃO				
31900400000 - CONTRATAÇÃO POR TEMPO DETERMINADO		100100010000 - RECURSOS ORDINÁRIOS	Fiscal	300,00
31901100000 - VENCIMENTOS E VANTAGENS FIXAS - PESSOAL CIVIL		100100010000 - RECURSOS ORDINÁRIOS	Fiscal	166.700,00
31901100000 - VENCIMENTOS E VANTAGENS FIXAS - PESSOAL CIVIL		100100010000 - RECURSOS ORDINÁRIOS	Social	200,00
31901300000 - OBRIGAÇÕES PATRONAIS		100100010000 - RECURSOS ORDINÁRIOS	Fiscal	300,00
31901600000 - OUTRAS DESPESAS VARIÁVEIS - PESSOAL CIVIL		100100010000 - RECURSOS ORDINÁRIOS	Fiscal	200,00
31909600000 - RESSARCIMENTO DE DESP. DE PESSOAL REQUISITADO		100100010000 - RECURSOS ORDINÁRIOS	Fiscal	100,00
31911300000 - OBRIGAÇÕES PATRONAIS - OP. INTRA-ORÇAMENTÁRIAS		100100010000 - RECURSOS ORDINÁRIOS	Fiscal	20.100,00
31919600000 - RESSARCIMENTO DE DESPESAS DE PESSOAL REQUISITADO OP. INTRA-ORÇAMEI		100100010000 - RECURSOS ORDINÁRIOS	Social	100,00
33900800000 - OUTROS BENEFICIOS ASSISTENCIAIS		100100010000 - RECURSOS ORDINÁRIOS	Fiscal	5.000,00
33900800000 - OUTROS BENEFICIOS ASSISTENCIAIS		100100010000 - RECURSOS ORDINÁRIOS	Social	2.000,00
33901400000 - DIARIAS - PESSOAL CIVIL		100100010000 - RECURSOS ORDINÁRIOS	Fiscal	5.000,00
33903000000 - MATERIAL DE CONSUMO		100100010000 - RECURSOS ORDINÁRIOS	Fiscal	38.609,00
33903300000 - PASSAGENS E DESPESAS COM LOCOMOÇÃO		100100010000 - RECURSOS ORDINÁRIOS	Fiscal	2.000,00
33903400000 - OUTRAS DESPESAS DE PESSOAL DECORRENTES DE CONTRATOS TERCEIRIZAÇÃ		100100010000 - RECURSOS ORDINÁRIOS	Fiscal	100,00
33903600000 - OUTROS SERVICOS DE TERCEIROS - PESSOA FÍSICA		100100010000 - RECURSOS ORDINÁRIOS	Fiscal	24.244,00
33903700000 - LOCAÇÃO DE MAO-DE-OBRA		100100010000 - RECURSOS ORDINÁRIOS	Fiscal	100,00
33903900000 - OUTROS SERVICOS DE TERCEIROS-PESSOA JURIDICA		100100010000 - RECURSOS ORDINÁRIOS	Fiscal	27.750,00
33904600000 - AUXILIO-ALIMENTAÇÃO		100100010000 - RECURSOS ORDINÁRIOS	Fiscal	37.000,00
33904700000 - OBRIGAÇÕES TRIBUTARIAS E CONTRIBUTIVAS		100100010000 - RECURSOS ORDINÁRIOS	Fiscal	2.050,00
33909200000 - DESPESAS DE EXERCÍCIOS ANTERIORES		100100010000 - RECURSOS ORDINÁRIOS	Fiscal	100,00
33909300000 - INDENIZAÇÕES E RESTITUIÇÕES		100100010000 - RECURSOS ORDINÁRIOS	Fiscal	100,00
44905200000 - EQUIPAMENTO E MATERIAL PERMANENTE		100100010000 - RECURSOS ORDINÁRIOS	Fiscal	6.000,00
44905200000 - EQUIPAMENTO E MATERIAL PERMANENTE		100100010000 - RECURSOS ORDINÁRIOS	Social	250,00
Total Projeto/Atividade:				338.303,00
0901.0824421452.181 - PROVISÃO HABITACIONAL				
33903000000 - MATERIAL DE CONSUMO		100100010000 - RECURSOS ORDINÁRIOS	Social	100,00

 MUNICIPIO DE CACHOEIRO DE ITAPEMIRIM MUNICIPIO DE CACHOEIRO DE ITAPEMIRIM ESPIRITO SANTO 27.165.588/0001-90 ANALÍTICO DA DESPESA ORÇAMENTO DO EXERCÍCIO DE 2021				
Código	Descrição	Fonte de Recurso	F/S	Valor
Órgão	09 - SECRETARIA MUNICIPAL DE DESENVOLVIMENTO SOCIAL			
Unidade	01 - SECRETARIA MUNICIPAL DE DESENVOLVIMENTO SOCIAL			
33903200000	MATERIAL, BEM OU SERVIÇO PARA DISTRIBUIÇÃO GRATUITA	100100010000 - RECURSOS ORDINÁRIOS	Social	100,00
33903500000	SERVICOS DE CONSULTORIA	100100010000 - RECURSOS ORDINÁRIOS	Fiscal	100,00
33903500000	SERVICOS DE CONSULTORIA	100100010000 - RECURSOS ORDINÁRIOS	Social	100,00
33903600000	OUTROS SERVICOS DE TERCEIROS - PESSOA FÍSICA	100100010000 - RECURSOS ORDINÁRIOS	Fiscal	99.800,00
33904800000	OUTROS AUXÍLIOS FINANCEIROS A PESSOA FÍSICA	100100010000 - RECURSOS ORDINÁRIOS	Fiscal	100,00
33909200000	DESPESAS DE EXERCÍCIOS ANTERIORES	100100010000 - RECURSOS ORDINÁRIOS	Fiscal	100,00
33909300000	INDENIZAÇÕES E RESTITUIÇÕES	100100010000 - RECURSOS ORDINÁRIOS	Fiscal	100,00
Total Projeto/Atividade:				100.500,00
0901.0824421452.182 - ADEQUAÇÃO DE DOMÍLIOS E URBANIZAÇÃO				
33903000000	MATERIAL DE CONSUMO	100100010000 - RECURSOS ORDINÁRIOS	Fiscal	100,00
33903600000	OUTROS SERVICOS DE TERCEIROS - PESSOA FÍSICA	100100010000 - RECURSOS ORDINÁRIOS	Fiscal	100,00
33903900000	OUTROS SERVICOS DE TERCEIROS-PESSOA JURIDICA	100100010000 - RECURSOS ORDINÁRIOS	Fiscal	100,00
33904800000	OUTROS AUXÍLIOS FINANCEIROS A PESSOA FÍSICA	100100010000 - RECURSOS ORDINÁRIOS	Fiscal	100,00
33909300000	INDENIZAÇÕES E RESTITUIÇÕES	100100010000 - RECURSOS ORDINÁRIOS	Fiscal	400,00
Total Projeto/Atividade:				800,00
0901.0824421452.183 - MANEJO URBANO				
33903600000	OUTROS SERVICOS DE TERCEIROS - PESSOA FÍSICA	100100010000 - RECURSOS ORDINÁRIOS	Fiscal	100,00
33903900000	OUTROS SERVICOS DE TERCEIROS-PESSOA JURIDICA	100100010000 - RECURSOS ORDINÁRIOS	Fiscal	100,00
Total Projeto/Atividade:				200,00
0901.1442209171.022 - CONSTRUÇÃO DO CENTRO DE REFERENCIA DA JUVENTUDE				
33903000000	MATERIAL DE CONSUMO	100100010000 - RECURSOS ORDINÁRIOS	Social	100,00
33903600000	OUTROS SERVICOS DE TERCEIROS - PESSOA FÍSICA	100100010000 - RECURSOS ORDINÁRIOS	Social	100,00
33903900000	OUTROS SERVICOS DE TERCEIROS-PESSOA JURIDICA	100100010000 - RECURSOS ORDINÁRIOS	Social	100,00
44905100000	OBRAS E INSTALAÇÕES	100100010000 - RECURSOS ORDINÁRIOS	Social	100,00
44905200000	EQUIPAMENTO E MATERIAL PERMANENTE	100100010000 - RECURSOS ORDINÁRIOS	Social	100,00
Total Projeto/Atividade:				500,00
0901.1442209172.081 - FOMENTO DA EDUCAÇÃO EM DIREITOS HUMANOS				
33901400000	DIARIAS - PESSOAL CIVIL	100100010000 - RECURSOS ORDINÁRIOS	Social	100,00
33903000000	MATERIAL DE CONSUMO	100100010000 - RECURSOS ORDINÁRIOS	Social	100,00
33903600000	OUTROS SERVICOS DE TERCEIROS - PESSOA FÍSICA	100100010000 - RECURSOS ORDINÁRIOS	Social	100,00
33903900000	OUTROS SERVICOS DE TERCEIROS-PESSOA JURIDICA	100100010000 - RECURSOS ORDINÁRIOS	Social	100,00
44905200000	EQUIPAMENTO E MATERIAL PERMANENTE	100100010000 - RECURSOS ORDINÁRIOS	Social	100,00
Total Projeto/Atividade:				500,00
0901.1442209172.082 - FORTALECIMENTO DA POLÍTICA DE GÊNERO				
33901400000	DIARIAS - PESSOAL CIVIL	100100010000 - RECURSOS ORDINÁRIOS	Social	100,00
33903000000	MATERIAL DE CONSUMO	100100010000 - RECURSOS ORDINÁRIOS	Social	100,00
33903600000	OUTROS SERVICOS DE TERCEIROS - PESSOA FÍSICA	100100010000 - RECURSOS ORDINÁRIOS	Social	100,00
33903900000	OUTROS SERVICOS DE TERCEIROS-PESSOA JURIDICA	100100010000 - RECURSOS ORDINÁRIOS	Social	100,00



MUNICIPIO DE CACHOEIRO DE ITAPEMIRIM
MUNICIPIO DE CACHOEIRO DE ITAPEMIRIM
ESPIRITO SANTO
27.165.588/0001-90
ANALÍTICO DA DESPESA
ORÇAMENTO DO EXERCÍCIO DE 2021

Código	Descrição	Fonte de Recurso	F/S	Valor
Órgão	09 - SECRETARIA MUNICIPAL DE DESENVOLVIMENTO SOCIAL			
Unidade	01 - SECRETARIA MUNICIPAL DE DESENVOLVIMENTO SOCIAL			
44905200000	EQUIPAMENTO E MATERIAL PERMANENTE	100100010000 - RECURSOS ORDINÁRIOS	Social	200,00
Total Projeto/Atividade:				600,00
0901.1442209172.083 - PROMOÇÃO DA IGUALDADE RACIAL, DIVERSIDADE E COMUNIDADES TRADICIONAIS				
33901400000	DIARIAS - PESSOAL CIVIL	100100010000 - RECURSOS ORDINÁRIOS	Social	100,00
33903000000	MATERIAL DE CONSUMO	100100010000 - RECURSOS ORDINÁRIOS	Social	100,00
33903600000	OUTROS SERVICOS DE TERCEIROS - PESSOA FÍSICA	100100010000 - RECURSOS ORDINÁRIOS	Social	100,00
33903900000	OUTROS SERVICOS DE TERCEIROS-PESSOA JURIDICA	100100010000 - RECURSOS ORDINÁRIOS	Social	100,00
44905200000	EQUIPAMENTO E MATERIAL PERMANENTE	100100010000 - RECURSOS ORDINÁRIOS	Social	100,00
Total Projeto/Atividade:				500,00
0901.1442209172.084 - PROMOÇÃO E FOMENTO DA JUVENTUDE AO PROTAGONISMO E CIDADANIA				
33901400000	DIARIAS - PESSOAL CIVIL	100100010000 - RECURSOS ORDINÁRIOS	Social	100,00
33903000000	MATERIAL DE CONSUMO	100100010000 - RECURSOS ORDINÁRIOS	Social	100,00
33903600000	OUTROS SERVICOS DE TERCEIROS - PESSOA FÍSICA	100100010000 - RECURSOS ORDINÁRIOS	Social	100,00
33903900000	OUTROS SERVICOS DE TERCEIROS-PESSOA JURIDICA	100100010000 - RECURSOS ORDINÁRIOS	Social	100,00
44905200000	EQUIPAMENTO E MATERIAL PERMANENTE	100100010000 - RECURSOS ORDINÁRIOS	Social	100,00
Total Projeto/Atividade:				500,00
Total Unidade:				12.827.222,07

Código	Descrição	Fonte de Recurso	F/S	Valor
 MUNICIPIO DE CACHOEIRO DE ITAPEMIRIM MUNICIPIO DE CACHOEIRO DE ITAPEMIRIM ESPIRITO SANTO 27.165.588/0001-90 ANALÍTICO DA DESPESA ORÇAMENTO DO EXERCÍCIO DE 2021				
Órgão	09 - SECRETARIA MUNICIPAL DE DESENVOLVIMENTO SOCIAL			
Unidade	02 - FUNDO MUNICIPAL DE ASSISTENCIA SOCIAL DE CACHOEIRO DE ITAPEMIRIM			
0902.0812209112.044 - GESTÃO DO TRABALHO				
33901400000	DIARIAS - PESSOAL CIVIL	131100000401 - FNAS - BOLSA FAMILIA - IGD SERVIÇO	Social	2.500,00
33903000000	MATERIAL DE CONSUMO	100100010000 - RECURSOS ORDINÁRIOS	Social	400,00
33903000000	MATERIAL DE CONSUMO	131100000401 - FNAS - BOLSA FAMILIA - IGD SERVIÇO	Social	2.801,00
33903600000	OUTROS SERVICOS DE TERCEIROS - PESSOA FÍSICA	100100010000 - RECURSOS ORDINÁRIOS	Social	100,00
33903600000	OUTROS SERVICOS DE TERCEIROS - PESSOA FÍSICA	131100000401 - FNAS - BOLSA FAMILIA - IGD SERVIÇO	Social	1.000,00
33903900000	OUTROS SERVICOS DE TERCEIROS-PESSOA JURIDICA	100100010000 - RECURSOS ORDINÁRIOS	Social	200,00
33903900000	OUTROS SERVICOS DE TERCEIROS-PESSOA JURIDICA	131100000401 - FNAS - BOLSA FAMILIA - IGD SERVIÇO	Social	3.000,00
Total Projeto/Atividade:				10.001,00
0902.0824109132.054 - CCVA - CENTRO DE CONVIVENCIA VIDA ATIVA				
33903000000	MATERIAL DE CONSUMO	100100010000 - RECURSOS ORDINÁRIOS	Social	100,00
33903200000	MATERIAL, BEM OU SERVIÇO PARA DISTRIBUIÇÃO GRATUITA	100100010000 - RECURSOS ORDINÁRIOS	Social	100,00
33903600000	OUTROS SERVICOS DE TERCEIROS - PESSOA FÍSICA	100100010000 - RECURSOS ORDINÁRIOS	Social	100,00
33903900000	OUTROS SERVICOS DE TERCEIROS-PESSOA JURIDICA	100100010000 - RECURSOS ORDINÁRIOS	Social	200,00
44905200000	EQUIPAMENTO E MATERIAL PERMANENTE	100100010000 - RECURSOS ORDINÁRIOS	Fiscal	100,00
44905200000	EQUIPAMENTO E MATERIAL PERMANENTE	100100010000 - RECURSOS ORDINÁRIOS	Social	200,00
Total Projeto/Atividade:				800,00
0902.0824109152.067 - SERVIÇO DE ACOLHIMENTO INSTITUCIONAL PARA IDOSOS - ADM DIRETA				
33504300000	SUBVENÇÕES SOCIAIS	100100010000 - RECURSOS ORDINÁRIOS	Social	100,00
33903000000	MATERIAL DE CONSUMO	100100010000 - RECURSOS ORDINÁRIOS	Social	100,00
33903600000	OUTROS SERVICOS DE TERCEIROS - PESSOA FÍSICA	100100010000 - RECURSOS ORDINÁRIOS	Social	100,00
33903900000	OUTROS SERVICOS DE TERCEIROS-PESSOA JURIDICA	100100010000 - RECURSOS ORDINÁRIOS	Social	100,00
44905200000	EQUIPAMENTO E MATERIAL PERMANENTE	100100010000 - RECURSOS ORDINÁRIOS	Social	100,00
Total Projeto/Atividade:				500,00
0902.0824109152.068 - SERVIÇO DE ACOLHIMENTO PARA IDOSOS				
33504300000	SUBVENÇÕES SOCIAIS	100100010000 - RECURSOS ORDINÁRIOS	Social	200.000,00
33504300000	SUBVENÇÕES SOCIAIS	131100006002 - FNAS - BLOCO DA ESPECIAL	Social	460.000,00
33504300000	SUBVENÇÕES SOCIAIS	131217660000 - SEMDES - SIGTV ESTR3	Social	100,00
33504300000	SUBVENÇÕES SOCIAIS	139000100013 - REC FEAS - BLOCO PROTECAO SOCIAL ESPECIAL	Social	400.000,00
33903600000	OUTROS SERVICOS DE TERCEIROS - PESSOA FÍSICA	100100010000 - RECURSOS ORDINÁRIOS	Social	100,00
33903900000	OUTROS SERVICOS DE TERCEIROS-PESSOA JURIDICA	100100010000 - RECURSOS ORDINÁRIOS	Social	100,00
33903900000	OUTROS SERVICOS DE TERCEIROS-PESSOA JURIDICA	131100006002 - FNAS - BLOCO DA ESPECIAL	Social	100,00
33909200000	DESPESAS DE EXERCÍCIOS ANTERIORES	139000100013 - REC FEAS - BLOCO PROTECAO SOCIAL ESPECIAL	Social	100,00
33909300000	INDENIZAÇÕES E RESTITUIÇÕES	139000100013 - REC FEAS - BLOCO PROTECAO SOCIAL ESPECIAL	Social	100,00
44504200000	AUXÍLIOS	100100010000 - RECURSOS ORDINÁRIOS	Social	100,00
44504200000	AUXÍLIOS	131100006002 - FNAS - BLOCO DA ESPECIAL	Social	1.000,00
44504200000	AUXÍLIOS	131209370000 - FEAS - AQUIS. EQUIPAM LAR NINA ARUEIRA	Social	150.000,00
44504200000	AUXÍLIOS	131209380000 - FEAS - AQUIS. EQUIPAM LAR JOAO XXIII	Social	150.000,00
44504200000	AUXÍLIOS	139000100013 - REC FEAS - BLOCO PROTECAO SOCIAL ESPECIAL	Social	800,00



MUNICIPIO DE CACHOEIRO DE ITAPEMIRIM
MUNICIPIO DE CACHOEIRO DE ITAPEMIRIM
ESPIRITO SANTO
27.165.588/0001-90
ANALÍTICO DA DESPESA
ORÇAMENTO DO EXERCÍCIO DE 2021

Código	Descrição	Fonte de Recurso	F/S	Valor
Órgão	09 - SECRETARIA MUNICIPAL DE DESENVOLVIMENTO SOCIAL			
Unidade	02 - FUNDO MUNICIPAL DE ASSISTENCIA SOCIAL DE CACHOEIRO DE ITAPEMIRIM			
Total Projeto/Atividade:				1.362.500,00
0902.0824209132.055 - BPC NA ESCOLA				
33903000000 - MATERIAL DE CONSUMO		131100006001 - FNAS - BLOCO DA BASICA	Social	3.700,00
33903200000 - MATERIAL, BEM OU SERVIÇO PARA DISTRIBUIÇÃO GRATUITA		131100006001 - FNAS - BLOCO DA BASICA	Social	100,00
33903600000 - OUTROS SERVICOS DE TERCEIROS - PESSOA FÍSICA		131100006001 - FNAS - BLOCO DA BASICA	Social	100,00
33903900000 - OUTROS SERVICOS DE TERCEIROS-PESSOA JURIDICA		131100006001 - FNAS - BLOCO DA BASICA	Social	200,00
Total Projeto/Atividade:				4.100,00
0902.0824209142.062 - SERVIÇO ESPECIAL IR E VIR				
33903900000 - OUTROS SERVICOS DE TERCEIROS-PESSOA JURIDICA		100100010000 - RECURSOS ORDINÁRIOS	Social	250.000,00
Total Projeto/Atividade:				250.000,00
0902.0824209152.069 - RESIDÊNCIA INCLUSIVA PAA JOVENS E ADULTOS COM DEFICIÊNCIA				
33504300000 - SUBVENÇÕES SOCIAIS		100100010000 - RECURSOS ORDINÁRIOS	Social	100,00
33903600000 - OUTROS SERVICOS DE TERCEIROS - PESSOA FÍSICA		100100010000 - RECURSOS ORDINÁRIOS	Social	100,00
33903900000 - OUTROS SERVICOS DE TERCEIROS-PESSOA JURIDICA		100100010000 - RECURSOS ORDINÁRIOS	Social	100,00
33903900000 - OUTROS SERVICOS DE TERCEIROS-PESSOA JURIDICA		131100006002 - FNAS - BLOCO DA ESPECIAL	Social	1.000,00
33903900000 - OUTROS SERVICOS DE TERCEIROS-PESSOA JURIDICA		139000100013 - REC FEAS - BLOCO PROTECAO SOCIAL ESPECIAL	Social	1.000,00
44504200000 - AUXÍLIOS		100100010000 - RECURSOS ORDINÁRIOS	Social	100,00
Total Projeto/Atividade:				2.400,00
0902.0824309122.047 - SERVIÇO DE PROT SOCIAL AO ADOLESC CUMPRIM DE MEDIDA SOCIEDUCATIVA LIBERD ASSISTIDA (LA) E PSC				
33903000000 - MATERIAL DE CONSUMO		100100010000 - RECURSOS ORDINÁRIOS	Social	500,00
33903000000 - MATERIAL DE CONSUMO		131100006002 - FNAS - BLOCO DA ESPECIAL	Social	4.000,00
33903000000 - MATERIAL DE CONSUMO		139000100013 - REC FEAS - BLOCO PROTECAO SOCIAL ESPECIAL	Social	180.200,00
33903300000 - PASSAGENS E DESPESAS COM LOCOMOÇÃO		139000100013 - REC FEAS - BLOCO PROTECAO SOCIAL ESPECIAL	Social	2.000,00
33903600000 - OUTROS SERVICOS DE TERCEIROS - PESSOA FÍSICA		131100006002 - FNAS - BLOCO DA ESPECIAL	Social	1.000,00
33903600000 - OUTROS SERVICOS DE TERCEIROS - PESSOA FÍSICA		139000100013 - REC FEAS - BLOCO PROTECAO SOCIAL ESPECIAL	Social	1.000,00
33903900000 - OUTROS SERVICOS DE TERCEIROS-PESSOA JURIDICA		100100010000 - RECURSOS ORDINÁRIOS	Social	200,00
33903900000 - OUTROS SERVICOS DE TERCEIROS-PESSOA JURIDICA		131100006002 - FNAS - BLOCO DA ESPECIAL	Social	2.000,00
33903900000 - OUTROS SERVICOS DE TERCEIROS-PESSOA JURIDICA		139000100013 - REC FEAS - BLOCO PROTECAO SOCIAL ESPECIAL	Social	69.000,00
44905200000 - EQUIPAMENTO E MATERIAL PERMANENTE		139000100013 - REC FEAS - BLOCO PROTECAO SOCIAL ESPECIAL	Social	1.000,00
Total Projeto/Atividade:				260.900,00
0902.0824309132.056 - CRIANÇA FELIZ				
31900400000 - CONTRATAÇÃO POR TEMPO DETERMINADO		131100003017 - FNAS - PROGRAMA PRIMEIRA INFANCIA	Social	31.500,00
31901300000 - OBRIGAÇÕES PATRONAIS		131100003017 - FNAS - PROGRAMA PRIMEIRA INFANCIA	Social	10.000,00
33901400000 - DIARIAS - PESSOAL CIVIL		131100003017 - FNAS - PROGRAMA PRIMEIRA INFANCIA	Social	5.000,00
33903000000 - MATERIAL DE CONSUMO		131100003017 - FNAS - PROGRAMA PRIMEIRA INFANCIA	Social	39.500,00
33903600000 - OUTROS SERVICOS DE TERCEIROS - PESSOA FÍSICA		131100003017 - FNAS - PROGRAMA PRIMEIRA INFANCIA	Social	100.000,00
33903900000 - OUTROS SERVICOS DE TERCEIROS-PESSOA JURIDICA		131100003017 - FNAS - PROGRAMA PRIMEIRA INFANCIA	Social	15.000,00
Total Projeto/Atividade:				201.000,00



MUNICÍPIO DE CACHOEIRO DE ITAPEMIRIM
MUNICÍPIO DE CACHOEIRO DE ITAPEMIRIM
ESPIRITO SANTO
27.165.588/0001-90
ANALÍTICO DA DESPESA
ORÇAMENTO DO EXERCÍCIO DE 2021

Código	Descrição	Fonte de Recurso	F/S	Valor
Órgão	09 - SECRETARIA MUNICIPAL DE DESENVOLVIMENTO SOCIAL			
Unidade	02 - FUNDO MUNICIPAL DE ASSISTENCIA SOCIAL DE CACHOEIRO DE ITAPEMIRIM			
0902.0824309152.070 - SERVIÇO DE ACOLHIMENTO INSTITUCIONAL PARA CRIANÇA E ADOLESCENTE				
33903000000 - MATERIAL DE CONSUMO		100100010000 - RECURSOS ORDINÁRIOS	Social	800,00
33903000000 - MATERIAL DE CONSUMO		131100006002 - FNAS - BLOCO DA ESPECIAL	Social	15.100,00
33903000000 - MATERIAL DE CONSUMO		139000100013 - REC FEAS - BLOCO PROTECAO SOCIAL ESPECIAL	Social	262.000,00
33903200000 - MATERIAL, BEM OU SERVIÇO PARA DISTRIBUIÇÃO GRATUITA		100100010000 - RECURSOS ORDINÁRIOS	Social	100,00
33903200000 - MATERIAL, BEM OU SERVIÇO PARA DISTRIBUIÇÃO GRATUITA		139000100013 - REC FEAS - BLOCO PROTECAO SOCIAL ESPECIAL	Social	1.000,00
33903600000 - OUTROS SERVICOS DE TERCEIROS - PESSOA FÍSICA		100100010000 - RECURSOS ORDINÁRIOS	Social	100,00
33903600000 - OUTROS SERVICOS DE TERCEIROS - PESSOA FÍSICA		139000100013 - REC FEAS - BLOCO PROTECAO SOCIAL ESPECIAL	Social	1.000,00
33903900000 - OUTROS SERVICOS DE TERCEIROS-PESSOA JURIDICA		100100010000 - RECURSOS ORDINÁRIOS	Social	100,00
33903900000 - OUTROS SERVICOS DE TERCEIROS-PESSOA JURIDICA		131100006002 - FNAS - BLOCO DA ESPECIAL	Social	1.000,00
33903900000 - OUTROS SERVICOS DE TERCEIROS-PESSOA JURIDICA		139000100013 - REC FEAS - BLOCO PROTECAO SOCIAL ESPECIAL	Social	6.000,00
33909200000 - DESPESAS DE EXERCÍCIOS ANTERIORES		139000100015 - REC FEAS - FUNCOP	Social	200,00
33909300000 - INDENIZAÇÕES E RESTITUIÇÕES		100100010000 - RECURSOS ORDINÁRIOS	Social	100,00
44905100000 - OBRAS E INSTALAÇÕES		131200030000 - FNAS - CONST UND ACOLHIMENTO CRIANÇA	Social	162.000,00
44905100000 - OBRAS E INSTALAÇÕES		139000100015 - REC FEAS - FUNCOP	Social	100,00
44905200000 - EQUIPAMENTO E MATERIAL PERMANENTE		139000100015 - REC FEAS - FUNCOP	Social	107.000,00
Total Projeto/Atividade:				556.600,00
0902.0824309152.071 - SERVIÇO DE ACOLHIMENTO EM FAMÍLIA ACOLHEDORA				
33504300000 - SUBVENÇÕES SOCIAIS		100100010000 - RECURSOS ORDINÁRIOS	Social	100,00
33903200000 - MATERIAL, BEM OU SERVIÇO PARA DISTRIBUIÇÃO GRATUITA		100100010000 - RECURSOS ORDINÁRIOS	Social	200,00
33903600000 - OUTROS SERVICOS DE TERCEIROS - PESSOA FÍSICA		100100010000 - RECURSOS ORDINÁRIOS	Social	200,00
44504200000 - AUXÍLIOS		100100010000 - RECURSOS ORDINÁRIOS	Social	100,00
44905200000 - EQUIPAMENTO E MATERIAL PERMANENTE		100100010000 - RECURSOS ORDINÁRIOS	Social	100,00
Total Projeto/Atividade:				700,00
0902.0824409112.045 - VIGILANCIA SOCIOASSISTENCIAL				
33901400000 - DIARIAS - PESSOAL CIVIL		131100000402 - FNAS - BOLSA FAMILIA - IGD SUAS	Social	10.000,00
33903000000 - MATERIAL DE CONSUMO		131100000402 - FNAS - BOLSA FAMILIA - IGD SUAS	Social	2.000,00
33903300000 - PASSAGENS E DESPESAS COM LOCOMOÇÃO		131100000402 - FNAS - BOLSA FAMILIA - IGD SUAS	Social	10.000,00
33903600000 - OUTROS SERVICOS DE TERCEIROS - PESSOA FÍSICA		131100000402 - FNAS - BOLSA FAMILIA - IGD SUAS	Social	7.400,00
33903900000 - OUTROS SERVICOS DE TERCEIROS-PESSOA JURIDICA		131100000402 - FNAS - BOLSA FAMILIA - IGD SUAS	Social	20.000,00
44905200000 - EQUIPAMENTO E MATERIAL PERMANENTE		100100010000 - RECURSOS ORDINÁRIOS	Social	100,00
44905200000 - EQUIPAMENTO E MATERIAL PERMANENTE		131100000402 - FNAS - BOLSA FAMILIA - IGD SUAS	Social	62.600,00
Total Projeto/Atividade:				112.100,00
0902.0824409112.046 - FORTALECIMENTO DA PARTICIPAÇÃO DO CONTROLE SOCIAL				
33901400000 - DIARIAS - PESSOAL CIVIL		100100010000 - RECURSOS ORDINÁRIOS	Social	100,00
33901400000 - DIARIAS - PESSOAL CIVIL		131100000402 - FNAS - BOLSA FAMILIA - IGD SUAS	Social	1.000,00
33903000000 - MATERIAL DE CONSUMO		100100010000 - RECURSOS ORDINÁRIOS	Social	100,00
33903000000 - MATERIAL DE CONSUMO		131100000402 - FNAS - BOLSA FAMILIA - IGD SUAS	Social	1.000,00
33903600000 - OUTROS SERVICOS DE TERCEIROS - PESSOA FÍSICA		100100010000 - RECURSOS ORDINÁRIOS	Social	100,00



MUNICÍPIO DE CACHOEIRO DE ITAPEMIRIM
MUNICÍPIO DE CACHOEIRO DE ITAPEMIRIM
ESPIRITO SANTO
27.165.588/0001-90
ANALÍTICO DA DESPESA
ORÇAMENTO DO EXERCÍCIO DE 2021

Código	Descrição	Fonte de Recurso	F/S	Valor
Órgão	09 - SECRETARIA MUNICIPAL DE DESENVOLVIMENTO SOCIAL			
Unidade	02 - FUNDO MUNICIPAL DE ASSISTENCIA SOCIAL DE CACHOEIRO DE ITAPEMIRIM			
33903900000	- OUTROS SERVICOS DE TERCEIROS-PESSOA JURIDICA	100100010000 - RECURSOS ORDINÁRIOS	Social	100,00
44905200000	- EQUIPAMENTO E MATERIAL PERMANENTE	100100010000 - RECURSOS ORDINÁRIOS	Social	100,00
44905200000	- EQUIPAMENTO E MATERIAL PERMANENTE	131100000402 - FNAS - BOLSA FAMILIA - IGD SUAS	Social	9.000,00
Total Projeto/Atividade:				11.500,00
0902.0824409121.014 - CONSTRUÇÃO DE CENTRO DE REFERÊNCIA ESPECIALIZADO DE ASSISTÊNCIA SOCIAL				
33903600000	- OUTROS SERVICOS DE TERCEIROS - PESSOA FÍSICA	100100010000 - RECURSOS ORDINÁRIOS	Social	100,00
33903900000	- OUTROS SERVICOS DE TERCEIROS-PESSOA JURIDICA	100100010000 - RECURSOS ORDINÁRIOS	Social	100,00
44905100000	- OBRAS E INSTALAÇÕES	131200010000 - FNAS - CONST CREAS	Social	225.000,00
44905100000	- OBRAS E INSTALAÇÕES	192000100007 - FINISA	Social	600.000,00
44905200000	- EQUIPAMENTO E MATERIAL PERMANENTE	100100010000 - RECURSOS ORDINÁRIOS	Social	100,00
Total Projeto/Atividade:				825.300,00
0902.0824409121.015 - CONSTRUÇÃO DO CENTRO POP				
33903600000	- OUTROS SERVICOS DE TERCEIROS - PESSOA FÍSICA	100100010000 - RECURSOS ORDINÁRIOS	Social	100,00
33903900000	- OUTROS SERVICOS DE TERCEIROS-PESSOA JURIDICA	100100010000 - RECURSOS ORDINÁRIOS	Social	100,00
44905100000	- OBRAS E INSTALAÇÕES	131200020000 - FNAS - CONST CENTRO POP	Social	255.000,00
44905200000	- EQUIPAMENTO E MATERIAL PERMANENTE	100100010000 - RECURSOS ORDINÁRIOS	Social	100,00
Total Projeto/Atividade:				255.300,00
0902.0824409122.048 - PAEFI - SERVIÇO DE PROTEÇÃO E ATENDIMENTO ESPECIALIZADO A FAMILIAS E INDIVÍDUOS				
33903000000	- MATERIAL DE CONSUMO	131100006002 - FNAS - BLOCO DA ESPECIAL	Social	2.100,00
33903000000	- MATERIAL DE CONSUMO	139000100013 - REC FEAS - BLOCO PROTECAO SOCIAL ESPECIAL	Social	60.000,00
33903300000	- PASSAGENS E DESPESAS COM LOCOMOÇÃO	131100006002 - FNAS - BLOCO DA ESPECIAL	Social	1.000,00
33903300000	- PASSAGENS E DESPESAS COM LOCOMOÇÃO	139000100013 - REC FEAS - BLOCO PROTECAO SOCIAL ESPECIAL	Social	5.000,00
33903600000	- OUTROS SERVICOS DE TERCEIROS - PESSOA FÍSICA	100100010000 - RECURSOS ORDINÁRIOS	Social	100,00
33903600000	- OUTROS SERVICOS DE TERCEIROS - PESSOA FÍSICA	131100006002 - FNAS - BLOCO DA ESPECIAL	Social	103.200,00
33903600000	- OUTROS SERVICOS DE TERCEIROS - PESSOA FÍSICA	139000100013 - REC FEAS - BLOCO PROTECAO SOCIAL ESPECIAL	Social	11.600,00
33903700000	- LOCAÇÃO DE MAO-DE-OBRA	131100006002 - FNAS - BLOCO DA ESPECIAL	Social	1.000,00
33903900000	- OUTROS SERVICOS DE TERCEIROS-PESSOA JURIDICA	131100006002 - FNAS - BLOCO DA ESPECIAL	Social	4.300,00
33903900000	- OUTROS SERVICOS DE TERCEIROS-PESSOA JURIDICA	139000100013 - REC FEAS - BLOCO PROTECAO SOCIAL ESPECIAL	Social	42.000,00
Total Projeto/Atividade:				230.300,00
0902.0824409122.049 - SERVIÇO ESPECIALIZADO EM ABORDAGEM SOCIAL				
33504300000	- SUBVENÇÕES SOCIAIS	100100010000 - RECURSOS ORDINÁRIOS	Social	100,00
33504300000	- SUBVENÇÕES SOCIAIS	131100006002 - FNAS - BLOCO DA ESPECIAL	Social	100,00
33903000000	- MATERIAL DE CONSUMO	100100010000 - RECURSOS ORDINÁRIOS	Social	300,00
33903000000	- MATERIAL DE CONSUMO	131100006002 - FNAS - BLOCO DA ESPECIAL	Social	1.300,00
33903200000	- MATERIAL, BEM OU SERVIÇO PARA DISTRIBUIÇÃO GRATUITA	100100010000 - RECURSOS ORDINÁRIOS	Social	100,00
33903200000	- MATERIAL, BEM OU SERVIÇO PARA DISTRIBUIÇÃO GRATUITA	131100006002 - FNAS - BLOCO DA ESPECIAL	Social	100,00
33903200000	- MATERIAL, BEM OU SERVIÇO PARA DISTRIBUIÇÃO GRATUITA	139000100013 - REC FEAS - BLOCO PROTECAO SOCIAL ESPECIAL	Social	2.000,00
33903300000	- PASSAGENS E DESPESAS COM LOCOMOÇÃO	139000100013 - REC FEAS - BLOCO PROTECAO SOCIAL ESPECIAL	Social	5.000,00
33903600000	- OUTROS SERVICOS DE TERCEIROS - PESSOA FÍSICA	100100010000 - RECURSOS ORDINÁRIOS	Social	100,00



MUNICÍPIO DE CACHOEIRO DE ITAPEMIRIM
MUNICÍPIO DE CACHOEIRO DE ITAPEMIRIM
ESPIRITO SANTO
27.165.588/0001-90
ANALÍTICO DA DESPESA
ORÇAMENTO DO EXERCÍCIO DE 2021

Código	Descrição	Fonte de Recurso	F/S	Valor
Órgão	09 - SECRETARIA MUNICIPAL DE DESENVOLVIMENTO SOCIAL			
Unidade	02 - FUNDO MUNICIPAL DE ASSISTENCIA SOCIAL DE CACHOEIRO DE ITAPEMIRIM			
33903600000	- OUTROS SERVICOS DE TERCEIROS - PESSOA FÍSICA	13110006002 - FNAS - BLOCO DA ESPECIAL	Social	1.000,00
33903600000	- OUTROS SERVICOS DE TERCEIROS - PESSOA FÍSICA	139000100013 - REC FEAS - BLOCO PROTECAO SOCIAL ESPECIAL	Social	100,00
33903900000	- OUTROS SERVICOS DE TERCEIROS-PESSOA JURIDICA	100100010000 - RECURSOS ORDINÁRIOS	Social	200,00
33903900000	- OUTROS SERVICOS DE TERCEIROS-PESSOA JURIDICA	13110006002 - FNAS - BLOCO DA ESPECIAL	Social	1.100,00
44905200000	- EQUIPAMENTO E MATERIAL PERMANENTE	13110006002 - FNAS - BLOCO DA ESPECIAL	Social	100,00
Total Projeto/Atividade:				11.600,00
0902.0824409122.050 - SERVIÇO DE PROTEÇÃO SOCIAL PARA PESSOAS COM DEFICIÊNCIA, IDOSOS E SUAS FAMÍLIAS				
33903000000	- MATERIAL DE CONSUMO	100100010000 - RECURSOS ORDINÁRIOS	Social	200,00
33903200000	- MATERIAL, BEM OU SERVIÇO PARA DISTRIBUIÇÃO GRATUITA	100100010000 - RECURSOS ORDINÁRIOS	Social	100,00
33903600000	- OUTROS SERVICOS DE TERCEIROS - PESSOA FÍSICA	100100010000 - RECURSOS ORDINÁRIOS	Social	100,00
33903900000	- OUTROS SERVICOS DE TERCEIROS-PESSOA JURIDICA	100100010000 - RECURSOS ORDINÁRIOS	Social	100,00
Total Projeto/Atividade:				500,00
0902.0824409122.051 - SERVIÇO ESPECIALIZADO PARA PESSOA EM SITUAÇÃO DE RUA				
33903000000	- MATERIAL DE CONSUMO	100100010000 - RECURSOS ORDINÁRIOS	Social	100,00
33903200000	- MATERIAL, BEM OU SERVIÇO PARA DISTRIBUIÇÃO GRATUITA	100100010000 - RECURSOS ORDINÁRIOS	Social	100,00
33903300000	- PASSAGENS E DESPESAS COM LOCOMOÇÃO	100100010000 - RECURSOS ORDINÁRIOS	Social	100,00
33903300000	- PASSAGENS E DESPESAS COM LOCOMOÇÃO	139000100013 - REC FEAS - BLOCO PROTECAO SOCIAL ESPECIAL	Social	100,00
33903600000	- OUTROS SERVICOS DE TERCEIROS - PESSOA FÍSICA	100100010000 - RECURSOS ORDINÁRIOS	Social	200,00
33903600000	- OUTROS SERVICOS DE TERCEIROS - PESSOA FÍSICA	13110006002 - FNAS - BLOCO DA ESPECIAL	Social	38.400,00
33903900000	- OUTROS SERVICOS DE TERCEIROS-PESSOA JURIDICA	100100010000 - RECURSOS ORDINÁRIOS	Social	200,00
44905200000	- EQUIPAMENTO E MATERIAL PERMANENTE	100100010000 - RECURSOS ORDINÁRIOS	Social	100,00
Total Projeto/Atividade:				39.300,00
0902.0824409122.052 - SITUAÇÃO DE CALAMIDADE PÚBLICA				
31900400000	- CONTRATAÇÃO POR TEMPO DETERMINADO	100100010000 - RECURSOS ORDINÁRIOS	Social	100,00
31901100000	- VENCIMENTOS E VANTAGENS FIXAS - PESSOAL CIVIL	100100010000 - RECURSOS ORDINÁRIOS	Social	100,00
33903000000	- MATERIAL DE CONSUMO	100100010000 - RECURSOS ORDINÁRIOS	Social	200,00
33903200000	- MATERIAL, BEM OU SERVIÇO PARA DISTRIBUIÇÃO GRATUITA	100100010000 - RECURSOS ORDINÁRIOS	Social	200,00
33903900000	- OUTROS SERVICOS DE TERCEIROS-PESSOA JURIDICA	100100010000 - RECURSOS ORDINÁRIOS	Social	100,00
44905200000	- EQUIPAMENTO E MATERIAL PERMANENTE	100100010000 - RECURSOS ORDINÁRIOS	Social	100,00
Total Projeto/Atividade:				800,00
0902.0824409122.053 - FORTALECIMENTO DA REDE DE PROTEÇÃO SOCIAL ESPECIAL DE MÉDIA COMPLEXIDADE				
33504300000	- SUBVENÇÕES SOCIAIS	100100010000 - RECURSOS ORDINÁRIOS	Social	400.000,00
33504300000	- SUBVENÇÕES SOCIAIS	13110006002 - FNAS - BLOCO DA ESPECIAL	Social	97.000,00
33504300000	- SUBVENÇÕES SOCIAIS	139000100013 - REC FEAS - BLOCO PROTECAO SOCIAL ESPECIAL	Social	289.000,00
44504200000	- AUXÍLIOS	100100010000 - RECURSOS ORDINÁRIOS	Social	100,00
44504200000	- AUXÍLIOS	13110006002 - FNAS - BLOCO DA ESPECIAL	Social	100,00
44504200000	- AUXÍLIOS	131209390000 - FEAS - AQUIS. EQUIPAM APAE	Social	150.000,00
44504200000	- AUXÍLIOS	139000100013 - REC FEAS - BLOCO PROTECAO SOCIAL ESPECIAL	Social	1.000,00
44905200000	- EQUIPAMENTO E MATERIAL PERMANENTE	100100010000 - RECURSOS ORDINÁRIOS	Social	400,00



MUNICÍPIO DE CACHOEIRO DE ITAPEMIRIM
MUNICÍPIO DE CACHOEIRO DE ITAPEMIRIM
ESPIRITO SANTO
27.165.588/0001-90
ANALÍTICO DA DESPESA
ORÇAMENTO DO EXERCÍCIO DE 2021

Código	Descrição	Fonte de Recurso	F/S	Valor
Órgão	09 - SECRETARIA MUNICIPAL DE DESENVOLVIMENTO SOCIAL			
Unidade	02 - FUNDO MUNICIPAL DE ASSISTENCIA SOCIAL DE CACHOEIRO DE ITAPEMIRIM			
44905200000	EQUIPAMENTO E MATERIAL PERMANENTE	131217660000 - SEMDES - SIGTV ESTR3	Social	150.000,00
44905200000	EQUIPAMENTO E MATERIAL PERMANENTE	151009440000 - CONVENIO CUSTEIO APAE	Social	10.000,00
Total Projeto/Atividade:				1.097.600,00
0902.0824409131.016 - CONSTRUÇÃO E REFORMA DE CENTRO DE REFERÊNCIA DE ASSISTENCIA SOCIAL				
44905100000	OBRAS E INSTALAÇÕES	100100010000 - RECURSOS ORDINÁRIOS	Social	100.100,00
44905100000	OBRAS E INSTALAÇÕES	131209410000 - FEAS - REFORMA CRAS	Social	300.000,00
44905100000	OBRAS E INSTALAÇÕES	139000100015 - REC FEAS - FUNCOP	Social	1.100,00
44905200000	EQUIPAMENTO E MATERIAL PERMANENTE	100100010000 - RECURSOS ORDINÁRIOS	Social	100,00
Total Projeto/Atividade:				401.300,00
0902.0824409132.057 - ACESSUAS TRABALHO - PROMOÇÃO AO ACESSO AO MUNDO DO TRABALHO				
31900400000	CONTRATAÇÃO POR TEMPO DETERMINADO	131100003018 - FNAS - ACESSUAS	Social	240.000,00
31901300000	OBRIGAÇÕES PATRONAIS	131100003018 - FNAS - ACESSUAS	Social	50.000,00
33903000000	MATERIAL DE CONSUMO	131100003018 - FNAS - ACESSUAS	Social	68.698,50
33903600000	OUTROS SERVICOS DE TERCEIROS - PESSOA FÍSICA	131100003018 - FNAS - ACESSUAS	Social	5.000,00
33903900000	OUTROS SERVICOS DE TERCEIROS-PESSOA JURIDICA	131100003018 - FNAS - ACESSUAS	Social	261.301,50
Total Projeto/Atividade:				625.000,00
0902.0824409132.058 - FORTALECIMENTO DA REDE DE PROTEÇÃO SOCIAL BASICA				
33504300000	SUBVENÇÕES SOCIAIS	100100010000 - RECURSOS ORDINÁRIOS	Social	287.100,00
33504300000	SUBVENÇÕES SOCIAIS	131100006001 - FNAS - BLOCO DA BASICA	Social	80.000,00
33504300000	SUBVENÇÕES SOCIAIS	151009450000 - SEMDES - VILLAGINDO	Social	240.000,00
33903000000	MATERIAL DE CONSUMO	100100010000 - RECURSOS ORDINÁRIOS	Social	200,00
33903600000	OUTROS SERVICOS DE TERCEIROS - PESSOA FÍSICA	100100010000 - RECURSOS ORDINÁRIOS	Social	100,00
33903900000	OUTROS SERVICOS DE TERCEIROS-PESSOA JURIDICA	100100010000 - RECURSOS ORDINÁRIOS	Social	100,00
44504200000	AUXÍLIOS	100100010000 - RECURSOS ORDINÁRIOS	Social	100,00
44905200000	EQUIPAMENTO E MATERIAL PERMANENTE	100100010000 - RECURSOS ORDINÁRIOS	Social	200,00
Total Projeto/Atividade:				607.800,00
0902.0824409132.059 - PAIF - SERVIÇO DE PROTEÇÃO E ATENDIMENTO INTEGRAL A FAMILIA				
31900400000	CONTRATAÇÃO POR TEMPO DETERMINADO	131100006001 - FNAS - BLOCO DA BASICA	Social	26.900,00
31900400000	CONTRATAÇÃO POR TEMPO DETERMINADO	139000100012 - REC FEAS - BLOCO PROTECAO SOCIAL BASICA	Social	520.000,00
31901100000	VENCIMENTOS E VANTAGENS FIXAS - PESSOAL CIVIL	139000100012 - REC FEAS - BLOCO PROTECAO SOCIAL BASICA	Fiscal	159.000,00
31901100000	VENCIMENTOS E VANTAGENS FIXAS - PESSOAL CIVIL	139000100012 - REC FEAS - BLOCO PROTECAO SOCIAL BASICA	Social	198.000,00
31901300000	OBRIGAÇÕES PATRONAIS	131100006001 - FNAS - BLOCO DA BASICA	Social	25.000,00
31901300000	OBRIGAÇÕES PATRONAIS	139000100012 - REC FEAS - BLOCO PROTECAO SOCIAL BASICA	Social	100.000,00
31911300000	OBRIGAÇÕES PATRONAIS - OP. INTRA-ORÇAMENTÁRIAS	139000100012 - REC FEAS - BLOCO PROTECAO SOCIAL BASICA	Social	100.000,00
33900800000	OUTROS BENEFICIOS ASSISTENCIAIS	139000100012 - REC FEAS - BLOCO PROTECAO SOCIAL BASICA	Social	2.000,00
33903000000	MATERIAL DE CONSUMO	131100006001 - FNAS - BLOCO DA BASICA	Social	55.000,00
33903000000	MATERIAL DE CONSUMO	139000100012 - REC FEAS - BLOCO PROTECAO SOCIAL BASICA	Social	150.097,30
33903600000	OUTROS SERVICOS DE TERCEIROS - PESSOA FÍSICA	100100010000 - RECURSOS ORDINÁRIOS	Fiscal	100,00
33903600000	OUTROS SERVICOS DE TERCEIROS - PESSOA FÍSICA	131100006001 - FNAS - BLOCO DA BASICA	Social	1.000,00



MUNICÍPIO DE CACHOEIRO DE ITAPEMIRIM
MUNICÍPIO DE CACHOEIRO DE ITAPEMIRIM
ESPIRITO SANTO
27.165.588/0001-90
ANALÍTICO DA DESPESA
ORÇAMENTO DO EXERCÍCIO DE 2021

Código	Descrição	Fonte de Recurso	F/S	Valor
Órgão	09 - SECRETARIA MUNICIPAL DE DESENVOLVIMENTO SOCIAL			
Unidade	02 - FUNDO MUNICIPAL DE ASSISTENCIA SOCIAL DE CACHOEIRO DE ITAPEMIRIM			
33903600000	OUTROS SERVICOS DE TERCEIROS - PESSOA FÍSICA	139000100012 - REC FEAS - BLOCO PROTECAO SOCIAL BASICA	Social	302,70
33903700000	LOCAÇÃO DE MAO-DE-OBRA	139000100012 - REC FEAS - BLOCO PROTECAO SOCIAL BASICA	Social	20.000,00
33903900000	OUTROS SERVICOS DE TERCEIROS-PESSOA JURIDICA	131100006001 - FNAS - BLOCO DA BASICA	Social	433.400,00
33903900000	OUTROS SERVICOS DE TERCEIROS-PESSOA JURIDICA	139000100012 - REC FEAS - BLOCO PROTECAO SOCIAL BASICA	Social	446.000,00
33904600000	AUXILIO-ALIMENTAÇÃO	139000100012 - REC FEAS - BLOCO PROTECAO SOCIAL BASICA	Social	200.000,00
33904700000	OBRIGAÇÕES TRIBUTARIAS E CONTRIBUTIVAS	131100006001 - FNAS - BLOCO DA BASICA	Social	1.200,00
33909200000	DESPESAS DE EXERCÍCIOS ANTERIORES	131100006001 - FNAS - BLOCO DA BASICA	Social	400,00
33909200000	DESPESAS DE EXERCÍCIOS ANTERIORES	139000100012 - REC FEAS - BLOCO PROTECAO SOCIAL BASICA	Social	400,00
33909300000	INDENIZAÇÕES E RESTITUIÇÕES	139000100012 - REC FEAS - BLOCO PROTECAO SOCIAL BASICA	Social	500,00
44905200000	EQUIPAMENTO E MATERIAL PERMANENTE	100100010000 - RECURSOS ORDINÁRIOS	Social	100,00
44905200000	EQUIPAMENTO E MATERIAL PERMANENTE	139000100012 - REC FEAS - BLOCO PROTECAO SOCIAL BASICA	Social	500,00
Total Projeto/Atividade:				2.439.900,00
0902.0824409132.059.2059 - PAIF - SERVIÇO DE PROTEÇÃO E ATENDIMENTO INTEGRAL A FAMILIA				
33903000000	MATERIAL DE CONSUMO	131100006001 - FNAS - BLOCO DA BASICA	Social	15.000,00
33903000000	MATERIAL DE CONSUMO	139000100012 - REC FEAS - BLOCO PROTECAO SOCIAL BASICA	Social	47.000,00
Total Projeto/Atividade:				62.000,00
0902.0824409132.060 - SCFV - SERVIÇO DE CONVIVENCIA E FORTALECIMENTO DE VÍNCULO				
33504300000	SUBVENÇÕES SOCIAIS	131100006001 - FNAS - BLOCO DA BASICA	Social	10.000,00
33903000000	MATERIAL DE CONSUMO	131100006001 - FNAS - BLOCO DA BASICA	Fiscal	20.000,00
33903000000	MATERIAL DE CONSUMO	131100006001 - FNAS - BLOCO DA BASICA	Social	200.000,00
33903600000	OUTROS SERVICOS DE TERCEIROS - PESSOA FÍSICA	131100006001 - FNAS - BLOCO DA BASICA	Social	2.000,00
33903900000	OUTROS SERVICOS DE TERCEIROS-PESSOA JURIDICA	131100006001 - FNAS - BLOCO DA BASICA	Social	30.000,00
44905200000	EQUIPAMENTO E MATERIAL PERMANENTE	131100006001 - FNAS - BLOCO DA BASICA	Social	1.000,00
Total Projeto/Atividade:				263.000,00
0902.0824409132.061 - SERVIÇO DE PROTEÇÃO SOCIAL BASICA NO DOMICILIO PARA PESSOAS COM DEFICIÊNCIA E IDOSO				
33903000000	MATERIAL DE CONSUMO	100100010000 - RECURSOS ORDINÁRIOS	Social	200,00
33903600000	OUTROS SERVICOS DE TERCEIROS - PESSOA FÍSICA	100100010000 - RECURSOS ORDINÁRIOS	Social	100,00
33903900000	OUTROS SERVICOS DE TERCEIROS-PESSOA JURIDICA	100100010000 - RECURSOS ORDINÁRIOS	Social	100,00
Total Projeto/Atividade:				400,00
0902.0824409142.063 - CADASTRO UNICO - PROGRAMA BOLSA FAMILIA				
33901400000	DIARIAS - PESSOAL CIVIL	131100000401 - FNAS - BOLSA FAMILIA - IGD SERVIÇO	Social	5.000,00
33903000000	MATERIAL DE CONSUMO	100100010000 - RECURSOS ORDINÁRIOS	Social	300,00
33903000000	MATERIAL DE CONSUMO	131100000401 - FNAS - BOLSA FAMILIA - IGD SERVIÇO	Social	147.966,00
33903600000	OUTROS SERVICOS DE TERCEIROS - PESSOA FÍSICA	100100010000 - RECURSOS ORDINÁRIOS	Social	200,00
33903600000	OUTROS SERVICOS DE TERCEIROS - PESSOA FÍSICA	131100000401 - FNAS - BOLSA FAMILIA - IGD SERVIÇO	Social	146.000,00
33903900000	OUTROS SERVICOS DE TERCEIROS-PESSOA JURIDICA	100100010000 - RECURSOS ORDINÁRIOS	Social	300,00
33903900000	OUTROS SERVICOS DE TERCEIROS-PESSOA JURIDICA	131100000401 - FNAS - BOLSA FAMILIA - IGD SERVIÇO	Social	26.000,00
44905200000	EQUIPAMENTO E MATERIAL PERMANENTE	131100000401 - FNAS - BOLSA FAMILIA - IGD SERVIÇO	Social	53.500,00
Total Projeto/Atividade:				379.266,00



MUNICÍPIO DE CACHOEIRO DE ITAPEMIRIM
MUNICÍPIO DE CACHOEIRO DE ITAPEMIRIM
ESPIRITO SANTO
27.165.588/0001-90
ANALÍTICO DA DESPESA
ORÇAMENTO DO EXERCÍCIO DE 2021

Código	Descrição	Fonte de Recurso	F/S	Valor
Órgão	09 - SECRETARIA MUNICIPAL DE DESENVOLVIMENTO SOCIAL			
Unidade	02 - FUNDO MUNICIPAL DE ASSISTENCIA SOCIAL DE CACHOEIRO DE ITAPEMIRIM			
0902.0824409142.064 - BENEFICIOS EVENTUAIS				
33903000000	MATERIAL DE CONSUMO	139000100011 - REC FEAS - BLOCO BENEFICIOS EVENTUAIS	Social	66.000,00
33903200000	MATERIAL, BEM OU SERVIÇO PARA DISTRIBUIÇÃO GRATUITA	100100010000 - RECURSOS ORDINÁRIOS	Social	200.100,00
33903200000	MATERIAL, BEM OU SERVIÇO PARA DISTRIBUIÇÃO GRATUITA	139000100011 - REC FEAS - BLOCO BENEFICIOS EVENTUAIS	Social	94.000,00
33903900000	OUTROS SERVICOS DE TERCEIROS-PESSOA JURIDICA	100100010000 - RECURSOS ORDINÁRIOS	Social	135.000,00
33903900000	OUTROS SERVICOS DE TERCEIROS-PESSOA JURIDICA	139000100011 - REC FEAS - BLOCO BENEFICIOS EVENTUAIS	Social	40.000,00
44905200000	EQUIPAMENTO E MATERIAL PERMANENTE	100100010000 - RECURSOS ORDINÁRIOS	Social	100,00
44905200000	EQUIPAMENTO E MATERIAL PERMANENTE	139000100011 - REC FEAS - BLOCO BENEFICIOS EVENTUAIS	Social	40.000,00
Total Projeto/Atividade:				575.200,00
0902.0824409142.065 - PASSE LIVRE - PROGRAMA SOCIAL DE TRANSPORTE COLETIVO DE CACHOEIRO DE ITAPEMIRIM				
33903900000	OUTROS SERVICOS DE TERCEIROS-PESSOA JURIDICA	100100010000 - RECURSOS ORDINÁRIOS	Social	200.000,00
33903900000	OUTROS SERVICOS DE TERCEIROS-PESSOA JURIDICA	131100003018 - FNAS - ACESSUAS	Social	100.000,00
Total Projeto/Atividade:				300.000,00
0902.0824409142.066 - TARIFA SOCIAL DE ÁGUA E ESGOTO				
33903900000	OUTROS SERVICOS DE TERCEIROS-PESSOA JURIDICA	100100010000 - RECURSOS ORDINÁRIOS	Social	10.000,00
Total Projeto/Atividade:				10.000,00
0902.0824409152.072 - ACOLHIMENTO PROVISÓRIO PARA PESSOA ADULTA E SUA FAMÍLIA				
33504300000	SUBVENÇÕES SOCIAIS	100100010000 - RECURSOS ORDINÁRIOS	Social	100,00
33504300000	SUBVENÇÕES SOCIAIS	131100006002 - FNAS - BLOCO DA ESPECIAL	Social	78.000,00
33504300000	SUBVENÇÕES SOCIAIS	139000100013 - REC FEAS - BLOCO PROTECAO SOCIAL ESPECIAL	Social	108.000,00
33903600000	OUTROS SERVICOS DE TERCEIROS - PESSOA FÍSICA	131100006002 - FNAS - BLOCO DA ESPECIAL	Social	100,00
33903900000	OUTROS SERVICOS DE TERCEIROS-PESSOA JURIDICA	131100006002 - FNAS - BLOCO DA ESPECIAL	Social	100,00
44504200000	AUXÍLIOS	131100006002 - FNAS - BLOCO DA ESPECIAL	Social	100,00
44905200000	EQUIPAMENTO E MATERIAL PERMANENTE	100100010000 - RECURSOS ORDINÁRIOS	Social	200,00
44905200000	EQUIPAMENTO E MATERIAL PERMANENTE	131100006002 - FNAS - BLOCO DA ESPECIAL	Social	200,00
Total Projeto/Atividade:				186.800,00
0902.0824409152.073 - SERVIÇO DE ACOLHIMENTO EM REPÚBLICA				
33903000000	MATERIAL DE CONSUMO	100100010000 - RECURSOS ORDINÁRIOS	Social	500,00
33903000000	MATERIAL DE CONSUMO	139000100013 - REC FEAS - BLOCO PROTECAO SOCIAL ESPECIAL	Social	44.000,00
33903600000	OUTROS SERVICOS DE TERCEIROS - PESSOA FÍSICA	100100010000 - RECURSOS ORDINÁRIOS	Social	100,00
33903600000	OUTROS SERVICOS DE TERCEIROS - PESSOA FÍSICA	139000100013 - REC FEAS - BLOCO PROTECAO SOCIAL ESPECIAL	Social	1.000,00
33903900000	OUTROS SERVICOS DE TERCEIROS-PESSOA JURIDICA	100100010000 - RECURSOS ORDINÁRIOS	Social	100,00
33903900000	OUTROS SERVICOS DE TERCEIROS-PESSOA JURIDICA	139000100013 - REC FEAS - BLOCO PROTECAO SOCIAL ESPECIAL	Social	5.000,00
44905200000	EQUIPAMENTO E MATERIAL PERMANENTE	100100010000 - RECURSOS ORDINÁRIOS	Social	100,00
44905200000	EQUIPAMENTO E MATERIAL PERMANENTE	139000100013 - REC FEAS - BLOCO PROTECAO SOCIAL ESPECIAL	Social	1.000,00
Total Projeto/Atividade:				51.800,00
0902.0824409192.199 - ENFRENTAMENTO DA EMERGÊNCIA COVID				
31900400000	CONTRATAÇÃO POR TEMPO DETERMINADO	100100010000 - RECURSOS ORDINÁRIOS	Social	100,00



MUNICIPIO DE CACHOEIRO DE ITAPEMIRIM
MUNICIPIO DE CACHOEIRO DE ITAPEMIRIM
ESPIRITO SANTO
27.165.588/0001-90
ANÁLITICO DA DESPESA
ORÇAMENTO DO EXERCÍCIO DE 2021

Código	Descrição	Fonte de Recurso	F/S	Valor
Órgão	09 - SECRETARIA MUNICIPAL DE DESENVOLVIMENTO SOCIAL			
Unidade	02 - FUNDO MUNICIPAL DE ASSISTENCIA SOCIAL DE CACHOEIRO DE ITAPEMIRIM			
31901100000	VENCIMENTOS E VANTAGENS FIXAS - PESSOAL CIVIL	100100010000 - RECURSOS ORDINARIOS	Social	300,00
31909400000	INDENIZAÇÕES E RESTITUIÇÕES TRABALHISTAS	100100010000 - RECURSOS ORDINARIOS	Social	200,00
33504300000	SUBVENÇÕES SOCIAIS	100100010000 - RECURSOS ORDINARIOS	Social	100,00
33903000000	MATERIAL DE CONSUMO	100100010000 - RECURSOS ORDINARIOS	Fiscal	200,00
33903000000	MATERIAL DE CONSUMO	100100010000 - RECURSOS ORDINARIOS	Social	300,00
33903200000	MATERIAL, BEM OU SERVIÇO PARA DISTRIBUIÇÃO GRATUITA	100100010000 - RECURSOS ORDINARIOS	Social	100,00
33903600000	OUTROS SERVICOS DE TERCEIROS - PESSOA FÍSICA	100100010000 - RECURSOS ORDINARIOS	Social	200,00
33903900000	OUTROS SERVICOS DE TERCEIROS-PESSOA JURIDICA	100100010000 - RECURSOS ORDINARIOS	Social	100,00
44905100000	OBRAS E INSTALAÇÕES	100100010000 - RECURSOS ORDINARIOS	Fiscal	100,00
44905200000	EQUIPAMENTO E MATERIAL PERMANENTE	100100010000 - RECURSOS ORDINARIOS	Social	100,00
Total Projeto/Atividade:				1.800,00
Total Unidade:				11.138.067,00



MUNICÍPIO DE CACHOEIRO DE ITAPEMIRIM
MUNICÍPIO DE CACHOEIRO DE ITAPEMIRIM
ESPIRITO SANTO
27.165.588/0001-90
ANALÍTICO DA DESPESA
ORÇAMENTO DO EXERCÍCIO DE 2021

Código	Descrição	Fonte de Recurso	F/S	Valor
Órgão	09 - SECRETARIA MUNICIPAL DE DESENVOLVIMENTO SOCIAL			
Unidade	03 - FUNDO MUNICIPAL DA CRIANÇA E DO ADOLESCENTE DE CACHOEIRO DE ITAPEMIRIM			
0903.0824318412.152 - GESTÃO DO FUNDO DA INFÂNCIA E ADOLESCÊNCIA - FIA				
33504300000	SUBVENÇÕES SOCIAIS	199000000002 - CONSELHO FIA	Social	477.000,00
33903000000	MATERIAL DE CONSUMO	100100010000 - RECURSOS ORDINÁRIOS	Social	100,00
33903000000	MATERIAL DE CONSUMO	199000000002 - CONSELHO FIA	Social	5.000,00
33903600000	OUTROS SERVIÇOS DE TERCEIROS - PESSOA FÍSICA	199000000002 - CONSELHO FIA	Social	5.000,00
44504200000	AUXÍLIOS	199000000002 - CONSELHO FIA	Social	10.000,00
44905200000	EQUIPAMENTO E MATERIAL PERMANENTE	199000000002 - CONSELHO FIA	Social	5.000,00
Total Projeto/Atividade:				502.100,00
Total Unidade:				502.100,00



MUNICIPIO DE CACHOEIRO DE ITAPEMIRIM
MUNICIPIO DE CACHOEIRO DE ITAPEMIRIM
ESPIRITO SANTO
27.165,588/0001-90
ANALÍTICO DA DESPESA
ORÇAMENTO DO EXERCÍCIO DE 2021

Código	Descrição	Fonte de Recurso	F/S	Valor
Órgão	09 - SECRETARIA MUNICIPAL DE DESENVOLVIMENTO SOCIAL			
Unidade	04 - CONSELHO TUTELAR DE CACHOEIRO DE ITAPEMIRIM			
0904.0812218412.151 - GESTÃO DO CONSELHO TUTELAR				
31901100000	VENCIMENTOS E VANTAGENS FIXAS - PESSOAL CIVIL	100100010000 - RECURSOS ORDINÁRIOS	Fiscal	12.000,00
31901100000	VENCIMENTOS E VANTAGENS FIXAS - PESSOAL CIVIL	100100010000 - RECURSOS ORDINÁRIOS	Social	420.700,00
31901300000	OBRIGAÇÕES PATRONAIS	100100010000 - RECURSOS ORDINÁRIOS	Social	70.100,00
31911300000	OBRIGAÇÕES PATRONAIS - OP. INTRA-ORÇAMENTÁRIAS	100100010000 - RECURSOS ORDINÁRIOS	Social	300,00
33901400000	DIARIAS - PESSOAL CIVIL	100100010000 - RECURSOS ORDINÁRIOS	Social	100,00
33903000000	MATERIAL DE CONSUMO	100100010000 - RECURSOS ORDINÁRIOS	Social	100,00
33903600000	OUTROS SERVICOS DE TERCEIROS - PESSOA FÍSICA	100100010000 - RECURSOS ORDINÁRIOS	Social	100,00
33903900000	OUTROS SERVICOS DE TERCEIROS-PESSOA JURIDICA	100100010000 - RECURSOS ORDINÁRIOS	Social	500,00
44905200000	EQUIPAMENTO E MATERIAL PERMANENTE	100100010000 - RECURSOS ORDINÁRIOS	Social	200,00
Total Projeto/Atividade:				504.100,00
Total Unidade:				504.100,00
Total Órgão:				24.971.489,07



MUNICÍPIO DE CACHOEIRO DE ITAPEMIRIM
MUNICÍPIO DE CACHOEIRO DE ITAPEMIRIM
ESPIRITO SANTO
27.165.588/0001-90
ANALÍTICO DA DESPESA
ORÇAMENTO DO EXERCÍCIO DE 2021

Código	Descrição	Fonte de Recurso	F/S	Valor
Órgão	10 - SECRETARIA MUNICIPAL DE AGRICULTURA E INTERIOR			
Unidade	01 - SECRETARIA MUNICIPAL DE AGRICULTURA E INTERIOR			
1001.0412604042.013 - IMPLEMENTAÇÃO DE SISTEMAS ADMINISTRATIVOS CORPORATIVOS - SEMAG				
33904000000	SERVIÇOS DE TECNOLOGIA DA INFORMAÇÃO E COMUNICAÇÃO - PESSOA JURÍD	100100010000 - RECURSOS ORDINÁRIOS	Fiscal	200,00
33904000000	SERVIÇOS DE TECNOLOGIA DA INFORMAÇÃO E COMUNICAÇÃO - PESSOA JURÍD	100100010000 - RECURSOS ORDINÁRIOS	Social	34.800,00
Total Projeto/Atividade:				35.000,00
1001.2012218412.153 - GESTÃO DE AGRICULTURA E ABASTECIMENTO				
31900400000	CONTRATAÇÃO POR TEMPO DETERMINADO	100100010000 - RECURSOS ORDINÁRIOS	Fiscal	644.100,00
31901100000	VENCIMENTOS E VANTAGENS FIXAS - PESSOAL CIVIL	100100010000 - RECURSOS ORDINÁRIOS	Fiscal	2.493.100,00
31901300000	OBRIGAÇÕES PATRONAIS	100100010000 - RECURSOS ORDINÁRIOS	Fiscal	297.100,00
31901600000	OUTRAS DESPESAS VARIÁVEIS - PESSOAL CIVIL	100100010000 - RECURSOS ORDINÁRIOS	Fiscal	300,00
31909100000	SENTENÇAS JUDICIAIS	100100010000 - RECURSOS ORDINÁRIOS	Fiscal	100,00
31909400000	INDENIZAÇÕES E RESTITUIÇÕES TRABALHISTAS	100100010000 - RECURSOS ORDINÁRIOS	Fiscal	100,00
31909600000	RESSARCIMENTO DE DESP. DE PESSOAL REQUISITADO	100100010000 - RECURSOS ORDINÁRIOS	Fiscal	100,00
31911300000	OBRIGAÇÕES PATRONAIS - OP. INTRA-ORÇAMENTÁRIAS	100100010000 - RECURSOS ORDINÁRIOS	Fiscal	215.000,00
31919600000	RESSARCIMENTO DE DESPESAS DE PESSOAL REQUISITADO OP. INTRA-ORÇAMEI	100100010000 - RECURSOS ORDINÁRIOS	Fiscal	100,00
33900800000	OUTROS BENEFÍCIOS ASSISTENCIAIS	100100010000 - RECURSOS ORDINÁRIOS	Fiscal	2.000,00
33901400000	DIARIAS - PESSOAL CIVIL	100100010000 - RECURSOS ORDINÁRIOS	Fiscal	1.000,00
33903000000	MATERIAL DE CONSUMO	100100010000 - RECURSOS ORDINÁRIOS	Fiscal	13.700,00
33903100000	PREMIAÇÕES CULTURAIS, ARTI• STICAS, CIENTI• FICAS, DESPORTIVAS E OUTRA	100100010000 - RECURSOS ORDINÁRIOS	Fiscal	100,00
33903200000	MATERIAL, BEM OU SERVIÇO PARA DISTRIBUIÇÃO GRATUITA	100100010000 - RECURSOS ORDINÁRIOS	Fiscal	100,00
33903300000	PASSAGENS E DESPESAS COM LOCOMOÇÃO	100100010000 - RECURSOS ORDINÁRIOS	Fiscal	1.300,00
33903400000	OUTRAS DESPESAS DE PESSOAL DECORRENTES DE CONTRATOS TERCEIRIZAÇÃ	100100010000 - RECURSOS ORDINÁRIOS	Fiscal	100,00
33903500000	SERVÍCIOS DE CONSULTORIA	100100010000 - RECURSOS ORDINÁRIOS	Fiscal	100,00
33903600000	OUTROS SERVIÇOS DE TERCEIROS - PESSOA FÍSICA	100100010000 - RECURSOS ORDINÁRIOS	Fiscal	17.580,00
33903700000	LOCAÇÃO DE MAO-DE-OBRA	100100010000 - RECURSOS ORDINÁRIOS	Fiscal	300,00
33903800000	ARRENDAMENTO MERCANTIL	100100010000 - RECURSOS ORDINÁRIOS	Fiscal	100,00
33903900000	OUTROS SERVIÇOS DE TERCEIROS-PESSOA JURIDICA	100100010000 - RECURSOS ORDINÁRIOS	Fiscal	683.750,04
33904600000	AUXÍLIO-ALIMENTAÇÃO	100100010000 - RECURSOS ORDINÁRIOS	Fiscal	417.960,00
33904700000	OBRIGAÇÕES TRIBUTARIAS E CONTRIBUTIVAS	100100010000 - RECURSOS ORDINÁRIOS	Fiscal	6.000,00
33909200000	DESPESAS DE EXERCÍCIOS ANTERIORES	100100010000 - RECURSOS ORDINÁRIOS	Fiscal	100,00
33909300000	INDENIZAÇÕES E RESTITUIÇÕES	100100010000 - RECURSOS ORDINÁRIOS	Fiscal	100,00
44905100000	OBRAS E INSTALAÇÕES	100100010000 - RECURSOS ORDINÁRIOS	Fiscal	100,00
44905200000	EQUIPAMENTO E MATERIAL PERMANENTE	100100010000 - RECURSOS ORDINÁRIOS	Fiscal	1.900,00
45906100000	AQUISIÇÃO DE IMÓVEIS	100100010000 - RECURSOS ORDINÁRIOS	Fiscal	100,00
Total Projeto/Atividade:				4.796.390,04
1001.2012218412.154 - GESTÃO DO FMDRS				
33504100000	CONTRIBUIÇÕES	199000000004 - FMDRS-FUNDO MUNIC.DESENV.RURAL SUSTENTAVEL	Fiscal	300.000,00
33903000000	MATERIAL DE CONSUMO	199000000004 - FMDRS-FUNDO MUNIC.DESENV.RURAL SUSTENTAVEL	Fiscal	1.400,00
33903600000	OUTROS SERVIÇOS DE TERCEIROS - PESSOA FÍSICA	199000000004 - FMDRS-FUNDO MUNIC.DESENV.RURAL SUSTENTAVEL	Fiscal	1.000,00
33903900000	OUTROS SERVIÇOS DE TERCEIROS-PESSOA JURIDICA	199000000004 - FMDRS-FUNDO MUNIC.DESENV.RURAL SUSTENTAVEL	Fiscal	83.300,00



MUNICIPIO DE CACHOEIRO DE ITAPEMIRIM
MUNICIPIO DE CACHOEIRO DE ITAPEMIRIM
ESPIRITO SANTO
27.165.588/0001-90
ANALÍTICO DA DESPESA
ORÇAMENTO DO EXERCÍCIO DE 2021

Código	Descrição	Fonte de Recurso	F/S	Valor
Órgão	10 - SECRETARIA MUNICIPAL DE AGRICULTURA E INTERIOR			
Unidade	01 - SECRETARIA MUNICIPAL DE AGRICULTURA E INTERIOR			
33909200000	- DESPESAS DE EXERCÍCIOS ANTERIORES	199000000004 - FMDRS-FUNDO MUNIC.DESENV.RURAL SUSTENTAVEL	Fiscal	100,00
33909300000	- INDENIZAÇÕES E RESTITUIÇÕES	199000000004 - FMDRS-FUNDO MUNIC.DESENV.RURAL SUSTENTAVEL	Fiscal	100,00
44905100000	- OBRAS E INSTALAÇÕES	199000000004 - FMDRS-FUNDO MUNIC.DESENV.RURAL SUSTENTAVEL	Fiscal	100,00
44905200000	- EQUIPAMENTO E MATERIAL PERMANENTE	199000000004 - FMDRS-FUNDO MUNIC.DESENV.RURAL SUSTENTAVEL	Fiscal	6.000,00
Total Projeto/Atividade:				392.000,00
1001.2060510192.086 - AMPLIAÇÃO DAS FEIRAS LIVRES				
33903000000	- MATERIAL DE CONSUMO	100100010000 - RECURSOS ORDINÁRIOS	Fiscal	200,00
33903600000	- OUTROS SERVICOS DE TERCEIROS - PESSOA FÍSICA	100100010000 - RECURSOS ORDINÁRIOS	Fiscal	100,00
33903900000	- OUTROS SERVICOS DE TERCEIROS-PESSOA JURIDICA	100100010000 - RECURSOS ORDINÁRIOS	Fiscal	200,00
44905100000	- OBRAS E INSTALAÇÕES	100100010000 - RECURSOS ORDINÁRIOS	Fiscal	100,00
44905200000	- EQUIPAMENTO E MATERIAL PERMANENTE	100100010000 - RECURSOS ORDINÁRIOS	Fiscal	100,00
44905200000	- EQUIPAMENTO E MATERIAL PERMANENTE	199000000004 - FMDRS-FUNDO MUNIC.DESENV.RURAL SUSTENTAVEL	Fiscal	100,00
Total Projeto/Atividade:				800,00
1001.2060510201.024 - AMPLIAÇÃO DA FROTA DE APOIO A AGRICULTURA				
44905200000	- EQUIPAMENTO E MATERIAL PERMANENTE	100100010000 - RECURSOS ORDINÁRIOS	Fiscal	466.355,65
44905200000	- EQUIPAMENTO E MATERIAL PERMANENTE	151010520000 - MAPA - AQUIS MAQ EQUIP AGRICOLAS	Fiscal	490.000,00
44905200000	- EQUIPAMENTO E MATERIAL PERMANENTE	151012500000 - SEMAI - AQUIS PATRULHA MECANIZADA	Fiscal	677.500,00
44905200000	- EQUIPAMENTO E MATERIAL PERMANENTE	152010020000 - SEMAI - AQUIS EQUIPAMENTOS	Fiscal	250.000,00
Total Projeto/Atividade:				1.883.855,65
1001.2060510201.025 - REFORMA DO MERCADO SÃO JOÃO				
44905100000	- OBRAS E INSTALAÇÕES	100100010000 - RECURSOS ORDINÁRIOS	Fiscal	100,00
Total Projeto/Atividade:				100,00
1001.2060510201.026 - REVITALIZAÇÃO DO PARQUE DE EXPOSIÇÃO				
44905100000	- OBRAS E INSTALAÇÕES	151010510000 - SEMAI - REFORMA PARQUE DE EXPOSIÇÕES	Fiscal	7.640.000,00
44905100000	- OBRAS E INSTALAÇÕES	199000000004 - FMDRS-FUNDO MUNIC.DESENV.RURAL SUSTENTAVEL	Fiscal	77.200,00
Total Projeto/Atividade:				7.717.200,00
1001.2060510212.090 - PRESERVAÇÃO DE ÁREAS				
33903000000	- MATERIAL DE CONSUMO	100100010000 - RECURSOS ORDINÁRIOS	Fiscal	300,00
33903600000	- OUTROS SERVICOS DE TERCEIROS - PESSOA FÍSICA	100100010000 - RECURSOS ORDINÁRIOS	Fiscal	100,00
33903900000	- OUTROS SERVICOS DE TERCEIROS-PESSOA JURIDICA	100100010000 - RECURSOS ORDINÁRIOS	Fiscal	100,00
44905100000	- OBRAS E INSTALAÇÕES	100100010000 - RECURSOS ORDINÁRIOS	Fiscal	100,00
44905200000	- EQUIPAMENTO E MATERIAL PERMANENTE	100100010000 - RECURSOS ORDINÁRIOS	Fiscal	100,00
Total Projeto/Atividade:				700,00
1001.2060610192.087 - APOIO A ENTIDADES DE ENSINO E EXTENSÃO RURAL				
33504100000	- CONTRIBUIÇÕES	100100010000 - RECURSOS ORDINÁRIOS	Fiscal	200.000,00
Total Projeto/Atividade:				200.000,00
1001.2060610201.027 - IMPLANTAÇÃO DE TORRES DE TELEFONIA CELULAR				
33903000000	- MATERIAL DE CONSUMO	100100010000 - RECURSOS ORDINÁRIOS	Fiscal	100,00



MUNICIPIO DE CACHOEIRO DE ITAPEMIRIM
MUNICIPIO DE CACHOEIRO DE ITAPEMIRIM
ESPIRITO SANTO
27.165.588/0001-90
ANALÍTICO DA DESPESA
ORÇAMENTO DO EXERCÍCIO DE 2021

Código	Descrição	Fonte de Recurso	F/S	Valor
Órgão	10 - SECRETARIA MUNICIPAL DE AGRICULTURA E INTERIOR			
Unidade	01 - SECRETARIA MUNICIPAL DE AGRICULTURA E INTERIOR			
33903600000	OUTROS SERVICOS DE TERCEIROS - PESSOA FÍSICA	100100010000 - RECURSOS ORDINÁRIOS	Fiscal	100,00
33903900000	OUTROS SERVICOS DE TERCEIROS-PESSOA JURIDICA	100100010000 - RECURSOS ORDINÁRIOS	Fiscal	100,00
44905100000	OBRAS E INSTALAÇÕES	100100010000 - RECURSOS ORDINÁRIOS	Fiscal	100,00
44905200000	EQUIPAMENTO E MATERIAL PERMANENTE	100100010000 - RECURSOS ORDINÁRIOS	Fiscal	100,00
Total Projeto/Atividade:				500,00
1001.2060610211.028 - CONSTRUÇÃO DE FOSSAS SEPTICAS				
33903000000	MATERIAL DE CONSUMO	100100010000 - RECURSOS ORDINÁRIOS	Fiscal	100,00
33903600000	OUTROS SERVICOS DE TERCEIROS - PESSOA FÍSICA	100100010000 - RECURSOS ORDINÁRIOS	Fiscal	100,00
33903900000	OUTROS SERVICOS DE TERCEIROS-PESSOA JURIDICA	100100010000 - RECURSOS ORDINÁRIOS	Fiscal	100,00
44905100000	OBRAS E INSTALAÇÕES	100100010000 - RECURSOS ORDINÁRIOS	Fiscal	100,00
44905200000	EQUIPAMENTO E MATERIAL PERMANENTE	100100010000 - RECURSOS ORDINÁRIOS	Fiscal	100,00
Total Projeto/Atividade:				500,00
1001.2060810192.085 - MELHORIA DA QUALIDADE DO LEITE E DO CAFE				
33903000000	MATERIAL DE CONSUMO	100100010000 - RECURSOS ORDINÁRIOS	Fiscal	100,00
33903100000	PREMIAÇÕES CULTURAIS, ARTÍSTICAS, CIENTÍFICAS, DESPORTIVAS E OUTRAS	100100010000 - RECURSOS ORDINÁRIOS	Fiscal	30.000,00
33903600000	OUTROS SERVICOS DE TERCEIROS - PESSOA FÍSICA	100100010000 - RECURSOS ORDINÁRIOS	Fiscal	100,00
33903900000	OUTROS SERVICOS DE TERCEIROS-PESSOA JURIDICA	100100010000 - RECURSOS ORDINÁRIOS	Fiscal	200,00
44905100000	OBRAS E INSTALAÇÕES	100100010000 - RECURSOS ORDINÁRIOS	Fiscal	100,00
44905200000	EQUIPAMENTO E MATERIAL PERMANENTE	100100010000 - RECURSOS ORDINÁRIOS	Fiscal	100,00
Total Projeto/Atividade:				30.600,00
1001.2060810192.088 - APOIO AS AGROINDUSTRIAS				
33903000000	MATERIAL DE CONSUMO	100100010000 - RECURSOS ORDINÁRIOS	Fiscal	100,00
33903600000	OUTROS SERVICOS DE TERCEIROS - PESSOA FÍSICA	100100010000 - RECURSOS ORDINÁRIOS	Fiscal	100,00
33903900000	OUTROS SERVICOS DE TERCEIROS-PESSOA JURIDICA	100100010000 - RECURSOS ORDINÁRIOS	Fiscal	100,00
44905100000	OBRAS E INSTALAÇÕES	100100010000 - RECURSOS ORDINÁRIOS	Fiscal	100,00
44905200000	EQUIPAMENTO E MATERIAL PERMANENTE	100100010000 - RECURSOS ORDINÁRIOS	Fiscal	100,00
Total Projeto/Atividade:				500,00
1001.2060810202.089 - APOIO AO AGROTURISMO				
33903000000	MATERIAL DE CONSUMO	100100010000 - RECURSOS ORDINÁRIOS	Fiscal	100,00
33903600000	OUTROS SERVICOS DE TERCEIROS - PESSOA FÍSICA	100100010000 - RECURSOS ORDINÁRIOS	Fiscal	100,00
33903900000	OUTROS SERVICOS DE TERCEIROS-PESSOA JURIDICA	100100010000 - RECURSOS ORDINÁRIOS	Fiscal	100,00
44905100000	OBRAS E INSTALAÇÕES	100100010000 - RECURSOS ORDINÁRIOS	Fiscal	100,00
44905200000	EQUIPAMENTO E MATERIAL PERMANENTE	100100010000 - RECURSOS ORDINÁRIOS	Fiscal	100,00
Total Projeto/Atividade:				500,00
1001.2078220442.179 - MANUTENÇÃO DE VIAS RURAIS				
33903000000	MATERIAL DE CONSUMO	100100010000 - RECURSOS ORDINÁRIOS	Fiscal	400,00
33903000000	MATERIAL DE CONSUMO	199000000004 - FMDRS-FUNDO MUNIC.DESENV.RURAL SUSTENTAVEL	Fiscal	1.000,00
33903600000	OUTROS SERVICOS DE TERCEIROS - PESSOA FÍSICA	100100010000 - RECURSOS ORDINÁRIOS	Fiscal	100,00



MUNICIPIO DE CACHOEIRO DE ITAPEMIRIM
MUNICIPIO DE CACHOEIRO DE ITAPEMIRIM
ESPIRITO SANTO
27.165,588/0001-90
ANALÍTICO DA DESPESA
ORÇAMENTO DO EXERCÍCIO DE 2021

Código	Descrição	Fonte de Recurso	F/S	Valor
Órgão	10 - SECRETARIA MUNICIPAL DE AGRICULTURA E INTERIOR			
Unidade	01 - SECRETARIA MUNICIPAL DE AGRICULTURA E INTERIOR			
33903900000	- OUTROS SERVICOS DE TERCEIROS-PESSOA JURIDICA	100100010000 - RECURSOS ORDINARIOS	Fiscal	100,00
33903900000	- OUTROS SERVICOS DE TERCEIROS-PESSOA JURIDICA	199000000004 - FMDRS-FUNDO MUNIC.DESENV.RURAL SUSTENTAVEL	Fiscal	100,00
44905100000	- OBRAS E INSTALAÇÕES	100100010000 - RECURSOS ORDINARIOS	Fiscal	100,00
44905100000	- OBRAS E INSTALAÇÕES	153000000000 - TRANSFERÊNCIA DA UNIÃO REFERENTE ROYALTIES DO PETRÓLEO	Fiscal	270.000,00
44905200000	- EQUIPAMENTO E MATERIAL PERMANENTE	100100010000 - RECURSOS ORDINARIOS	Fiscal	100,00
Total Projeto/Atividade:				271.900,00
Total Unidade:				15.330.545,69
Total Órgão:				15.330.545,69



MUNICÍPIO DE CACHOEIRO DE ITAPEMIRIM
MUNICÍPIO DE CACHOEIRO DE ITAPEMIRIM
ESPIRITO SANTO
27.165.588/0001-90
ANALÍTICO DA DESPESA
ORÇAMENTO DO EXERCÍCIO DE 2021

Código	Descrição	Fonte de Recurso	F/S	Valor
Órgão	11 - SECRETARIA MUNICIPAL DE DESENVOLVIMENTO ECONOMICO			
Unidade	01 - SECRETARIA MUNICIPAL DE DESENVOLVIMENTO ECONOMICO			
1101.0412604042.014 - IMPLEMENTAÇÃO DE SISTEMAS ADMINISTRATIVOS CORPORATIVOS - SEMDEC				
33904000000	SERVIÇOS DE TECNOLOGIA DA INFORMAÇÃO E COMUNICAÇÃO - PESSOA JURÍD	100100010000 - RECURSOS ORDINÁRIOS	Fiscal	1.000,00
33904000000	SERVIÇOS DE TECNOLOGIA DA INFORMAÇÃO E COMUNICAÇÃO - PESSOA JURÍD	100100010000 - RECURSOS ORDINÁRIOS	Social	38.000,00
Total Projeto/Atividade:				39.000,00
1101.1133421462.184 - DESENVOLVIMENTO DAS POLÍTICAS PÚBLICAS DO TRABALHO E GERAÇÃO DE RENDA				
33903000000	MATERIAL DE CONSUMO	100100010000 - RECURSOS ORDINÁRIOS	Fiscal	2.050,00
33903900000	OUTROS SERVICOS DE TERCEIROS-PESSOA JURIDICA	100100010000 - RECURSOS ORDINÁRIOS	Fiscal	5.550,00
33909200000	DESPESAS DE EXERCÍCIOS ANTERIORES	100100010000 - RECURSOS ORDINÁRIOS	Fiscal	100,00
33909300000	INDENIZAÇÕES E RESTITUIÇÕES	100100010000 - RECURSOS ORDINÁRIOS	Fiscal	100,00
44905100000	OBRAS E INSTALAÇÕES	100100010000 - RECURSOS ORDINÁRIOS	Fiscal	100,00
44905200000	EQUIPAMENTO E MATERIAL PERMANENTE	100100010000 - RECURSOS ORDINÁRIOS	Fiscal	650,00
Total Projeto/Atividade:				8.550,00
1101.1133421462.185 - FORTALECER A INCLUSÃO DE POLÍTICAS DE EMPREGO, TRABALHO E RENDA				
33903100000	PREMIAÇÕES CULTURAIS, ARTÍSTICAS, CIENTÍFICAS, DESPORTIVAS E OUTRA	100100010000 - RECURSOS ORDINÁRIOS	Fiscal	130,00
33903500000	SERVICOS DE CONSULTORIA	100100010000 - RECURSOS ORDINÁRIOS	Fiscal	500,00
33903600000	OUTROS SERVICOS DE TERCEIROS - PESSOA FÍSICA	100100010000 - RECURSOS ORDINÁRIOS	Fiscal	3.130,00
33903900000	OUTROS SERVICOS DE TERCEIROS-PESSOA JURIDICA	100100010000 - RECURSOS ORDINÁRIOS	Fiscal	5.102,12
33909200000	DESPESAS DE EXERCÍCIOS ANTERIORES	100100010000 - RECURSOS ORDINÁRIOS	Fiscal	50,00
33909300000	INDENIZAÇÕES E RESTITUIÇÕES	100100010000 - RECURSOS ORDINÁRIOS	Fiscal	100,00
44905100000	OBRAS E INSTALAÇÕES	100100010000 - RECURSOS ORDINÁRIOS	Fiscal	700,00
44905200000	EQUIPAMENTO E MATERIAL PERMANENTE	100100010000 - RECURSOS ORDINÁRIOS	Fiscal	2.101,00
Total Projeto/Atividade:				11.813,12
1101.1133421462.186 - GARANTIR TRABALHO DECENTE A POPULAÇÃO ATIVA				
33903100000	PREMIAÇÕES CULTURAIS, ARTÍSTICAS, CIENTÍFICAS, DESPORTIVAS E OUTRA	100100010000 - RECURSOS ORDINÁRIOS	Fiscal	530,00
33903500000	SERVICOS DE CONSULTORIA	100100010000 - RECURSOS ORDINÁRIOS	Fiscal	1.000,00
33903600000	OUTROS SERVICOS DE TERCEIROS - PESSOA FÍSICA	100100010000 - RECURSOS ORDINÁRIOS	Fiscal	7.390,00
33903900000	OUTROS SERVICOS DE TERCEIROS-PESSOA JURIDICA	100100010000 - RECURSOS ORDINÁRIOS	Fiscal	3.720,00
33909200000	DESPESAS DE EXERCÍCIOS ANTERIORES	100100010000 - RECURSOS ORDINÁRIOS	Fiscal	50,00
33909300000	INDENIZAÇÕES E RESTITUIÇÕES	100100010000 - RECURSOS ORDINÁRIOS	Fiscal	50,00
44905100000	OBRAS E INSTALAÇÕES	100100010000 - RECURSOS ORDINÁRIOS	Fiscal	560,00
44905200000	EQUIPAMENTO E MATERIAL PERMANENTE	100100010000 - RECURSOS ORDINÁRIOS	Fiscal	490,00
Total Projeto/Atividade:				13.790,00
1101.1545111231.030 - REVITALIZAÇÃO DE ÁREAS DE LAZER E URBANAS				
44905100000	OBRAS E INSTALAÇÕES	100100010000 - RECURSOS ORDINÁRIOS	Fiscal	100,00
Total Projeto/Atividade:				100,00
1101.1912611242.092 - REALIZAÇÃO DE CURSOS PROFISSIONALIZANTES				
33903000000	MATERIAL DE CONSUMO	100100010000 - RECURSOS ORDINÁRIOS	Fiscal	100,00
33903600000	OUTROS SERVICOS DE TERCEIROS - PESSOA FÍSICA	100100010000 - RECURSOS ORDINÁRIOS	Fiscal	50,00



MUNICIPIO DE CACHOEIRO DE ITAPEMIRIM
MUNICIPIO DE CACHOEIRO DE ITAPEMIRIM
ESPIRITO SANTO
27.165.588/0001-90
ANALÍTICO DA DESPESA
ORÇAMENTO DO EXERCÍCIO DE 2021

Código	Descrição	Fonte de Recurso	F/S	Valor
Órgão	11 - SECRETARIA MUNICIPAL DE DESENVOLVIMENTO ECONOMICO			
Unidade	01 - SECRETARIA MUNICIPAL DE DESENVOLVIMENTO ECONOMICO			
33903900000	OUTROS SERVICOS DE TERCEIROS-PESSOA JURIDICA	100100010000 - RECURSOS ORDINÁRIOS	Fiscal	100,00
Total Projeto/Atividade:				250,00
1101.1957211242.093 - ESCRITORIO VIRTUAL PÚBLICO				
33903000000	MATERIAL DE CONSUMO	100100010000 - RECURSOS ORDINÁRIOS	Fiscal	100,00
33903600000	OUTROS SERVICOS DE TERCEIROS - PESSOA FÍSICA	100100010000 - RECURSOS ORDINÁRIOS	Fiscal	50,00
33903900000	OUTROS SERVICOS DE TERCEIROS-PESSOA JURIDICA	100100010000 - RECURSOS ORDINÁRIOS	Fiscal	50,00
44905200000	EQUIPAMENTO E MATERIAL PERMANENTE	100100010000 - RECURSOS ORDINÁRIOS	Fiscal	50,00
Total Projeto/Atividade:				250,00
1101.1957311221.029 - IMPLANTAÇÃO DE INCUBADORA DE EMPRESAS DE BASE TECNOLÓGICA				
33903600000	OUTROS SERVICOS DE TERCEIROS - PESSOA FÍSICA	100100010000 - RECURSOS ORDINÁRIOS	Fiscal	50,00
33903900000	OUTROS SERVICOS DE TERCEIROS-PESSOA JURIDICA	100100010000 - RECURSOS ORDINÁRIOS	Fiscal	50,00
44905200000	EQUIPAMENTO E MATERIAL PERMANENTE	100100010000 - RECURSOS ORDINÁRIOS	Fiscal	50,00
Total Projeto/Atividade:				150,00
1101.2266111241.032 - IMPLEMENTAÇÃO DE POLOS INDUSTRIAIS				
33903900000	OUTROS SERVICOS DE TERCEIROS-PESSOA JURIDICA	100100010000 - RECURSOS ORDINÁRIOS	Fiscal	50,00
44905100000	OBRAS E INSTALAÇÕES	100100010000 - RECURSOS ORDINÁRIOS	Fiscal	50,00
44906100000	AQUISIÇÃO DE IMÓVEIS	100100010000 - RECURSOS ORDINÁRIOS	Fiscal	50,00
Total Projeto/Atividade:				150,00
1101.2312218412.155 - GESTÃO DESENVOLVIMENTO ECONOMICO				
31900400000	CONTRATAÇÃO POR TEMPO DETERMINADO	100100010000 - RECURSOS ORDINÁRIOS	Fiscal	143.800,00
31901100000	VENCIMENTOS E VANTAGENS FIXAS - PESSOAL CIVIL	100100010000 - RECURSOS ORDINÁRIOS	Fiscal	843.700,00
31901300000	OBRIGAÇÕES PATRONAIS	100100010000 - RECURSOS ORDINÁRIOS	Fiscal	142.000,00
31901600000	OUTRAS DESPESAS VARIÁVEIS - PESSOAL CIVIL	100100010000 - RECURSOS ORDINÁRIOS	Fiscal	200,00
31909400000	INDENIZAÇÕES E RESTITUIÇÕES TRABALHISTAS	100100010000 - RECURSOS ORDINÁRIOS	Fiscal	100,00
31909600000	RESSARCIMENTO DE DESP. DE PESSOAL REQUISITADO	100100010000 - RECURSOS ORDINÁRIOS	Fiscal	100,00
33900800000	OUTROS BENEFÍCIOS ASSISTENCIAIS	100100010000 - RECURSOS ORDINÁRIOS	Fiscal	2.000,00
33901400000	DIARIAS - PESSOAL CIVIL	100100010000 - RECURSOS ORDINÁRIOS	Fiscal	3.000,00
33903000000	MATERIAL DE CONSUMO	100100010000 - RECURSOS ORDINÁRIOS	Fiscal	9.900,00
33903300000	PASSAGENS E DESPESAS COM LOCOMOÇÃO	100100010000 - RECURSOS ORDINÁRIOS	Fiscal	1.100,00
33903400000	OUTRAS DESPESAS DE PESSOAL DECORRENTES DE CONTRATOS TERCEIRIZAÇÃO	100100010000 - RECURSOS ORDINÁRIOS	Fiscal	100,00
33903600000	OUTROS SERVICOS DE TERCEIROS - PESSOA FÍSICA	100100010000 - RECURSOS ORDINÁRIOS	Fiscal	2.500,00
33903700000	LOCAÇÃO DE MAO-DE-OBRA	100100010000 - RECURSOS ORDINÁRIOS	Fiscal	100,00
33903900000	OUTROS SERVICOS DE TERCEIROS-PESSOA JURIDICA	100100010000 - RECURSOS ORDINÁRIOS	Fiscal	195.666,65
33904600000	AUXILIO-ALIMENTAÇÃO	100100010000 - RECURSOS ORDINÁRIOS	Fiscal	182.040,00
33904700000	OBRIGAÇÕES TRIBUTARIAS E CONTRIBUTIVAS	100100010000 - RECURSOS ORDINÁRIOS	Fiscal	100,00
33909200000	DESPESAS DE EXERCÍCIOS ANTERIORES	100100010000 - RECURSOS ORDINÁRIOS	Fiscal	1.000,00
33909300000	INDENIZAÇÕES E RESTITUIÇÕES	100100010000 - RECURSOS ORDINÁRIOS	Fiscal	2.000,00
44905200000	EQUIPAMENTO E MATERIAL PERMANENTE	100100010000 - RECURSOS ORDINÁRIOS	Fiscal	3.100,00
Total Projeto/Atividade:				1.532.506,65



MUNICÍPIO DE CACHOEIRO DE ITAPEMIRIM
MUNICÍPIO DE CACHOEIRO DE ITAPEMIRIM
ESPIRITO SANTO
27.165.588/0001-90
ANALÍTICO DA DESPESA
ORÇAMENTO DO EXERCÍCIO DE 2021

Código	Descrição	Fonte de Recurso	F/S	Valor
Órgão	11 - SECRETARIA MUNICIPAL DE DESENVOLVIMENTO ECONOMICO			
Unidade	01 - SECRETARIA MUNICIPAL DE DESENVOLVIMENTO ECONOMICO			
1101.2369111242.094 - CIAMPE-CENTRO INTEGRADO DE APOIO AO MICRO E PEQUENO EMPREENDOR				
33903000000 - MATERIAL DE CONSUMO		100100010000 - RECURSOS ORDINÁRIOS	Fiscal	50,00
33903600000 - OUTROS SERVICOS DE TERCEIROS - PESSOA FÍSICA		100100010000 - RECURSOS ORDINÁRIOS	Fiscal	1.000,00
33903900000 - OUTROS SERVICOS DE TERCEIROS-PESSOA JURIDICA		100100010000 - RECURSOS ORDINÁRIOS	Fiscal	144.050,00
44905200000 - EQUIPAMENTO E MATERIAL PERMANENTE		100100010000 - RECURSOS ORDINÁRIOS	Fiscal	50,00
Total Projeto/Atividade:				145.150,00
1101.2378111231.031 - REVITALIZAÇÃO DO AEROPORTO MUNICIPAL				
33903000000 - MATERIAL DE CONSUMO		100100010000 - RECURSOS ORDINÁRIOS	Fiscal	25,00
33903900000 - OUTROS SERVICOS DE TERCEIROS-PESSOA JURIDICA		100100010000 - RECURSOS ORDINÁRIOS	Fiscal	75,00
44905100000 - OBRAS E INSTALAÇÕES		100100010000 - RECURSOS ORDINÁRIOS	Fiscal	50,00
Total Projeto/Atividade:				150,00
Total Unidade:				1.751.859,77
Total Órgão:				1.751.859,77

Código	Descrição	Fonte de Recurso	F/S	Valor
 MUNICÍPIO DE CACHOEIRO DE ITAPEMIRIM MUNICÍPIO DE CACHOEIRO DE ITAPEMIRIM ESPIRITO SANTO 27.165.588/0001-90 ANALÍTICO DA DESPESA ORÇAMENTO DO EXERCÍCIO DE 2021				
Órgão	12 - SECRETARIA MUNICIPAL DE CULTURA E TURISMO			
Unidade	01 - SECRETARIA MUNICIPAL DE CULTURA E TURISMO			
1201.0412604042.015 - IMPLEMENTAÇÃO DE SISTEMAS ADMINISTRATIVOS CORPORATIVOS - SEMCULT				
33904000000	SERVIÇOS DE TECNOLOGIA DA INFORMAÇÃO E COMUNICAÇÃO - PESSOA JURÍD	100100010000 - RECURSOS ORDINÁRIOS	Fiscal	45.200,00
Total Projeto/Atividade:				45.200,00
1201.1312218412.156 - GESTÃO DE CULTURA				
31900400000	CONTRATAÇÃO POR TEMPO DETERMINADO	100100010000 - RECURSOS ORDINÁRIOS	Fiscal	205.600,00
31901100000	VENCIMENTOS E VANTAGENS FIXAS - PESSOAL CIVIL	100100010000 - RECURSOS ORDINÁRIOS	Fiscal	1.868.100,00
31901300000	OBRIGAÇÕES PATRONAIS	100100010000 - RECURSOS ORDINÁRIOS	Fiscal	166.000,00
31901600000	OUTRAS DESPESAS VARIÁVEIS - PESSOAL CIVIL	100100010000 - RECURSOS ORDINÁRIOS	Fiscal	200,00
31909400000	INDENIZAÇÕES E RESTITUIÇÕES TRABALHISTAS	100100010000 - RECURSOS ORDINÁRIOS	Fiscal	100,00
31909600000	RESSARCIMENTO DE DESP. DE PESSOAL REQUISITADO	100100010000 - RECURSOS ORDINÁRIOS	Fiscal	100,00
31911300000	OBRIGAÇÕES PATRONAIS - OP. INTRA-ORÇAMENTÁRIAS	100100010000 - RECURSOS ORDINÁRIOS	Fiscal	130.000,00
33900800000	OUTROS BENEFÍCIOS ASSISTENCIAIS	100100010000 - RECURSOS ORDINÁRIOS	Fiscal	2.000,00
33901400000	DIARIAS - PESSOAL CIVIL	100100010000 - RECURSOS ORDINÁRIOS	Fiscal	2.000,00
33903000000	MATERIAL DE CONSUMO	100100010000 - RECURSOS ORDINÁRIOS	Fiscal	10.280,00
33903000000	MATERIAL DE CONSUMO	199000000012 - REC ADM TEATRO LEI 4766/99	Fiscal	8.200,00
33903100000	PREMIAÇÕES CULTURAIS, ARTI• STICAS, CIENTI• FICAS, DESPORTIVAS E OUTRA	100100010000 - RECURSOS ORDINÁRIOS	Fiscal	200,00
33903100000	PREMIAÇÕES CULTURAIS, ARTI• STICAS, CIENTI• FICAS, DESPORTIVAS E OUTRA	199000000012 - REC ADM TEATRO LEI 4766/99	Fiscal	100,00
33903200000	MATERIAL, BEM OU SERVIÇO PARA DISTRIBUIÇÃO GRATUITA	100100010000 - RECURSOS ORDINÁRIOS	Fiscal	100,00
33903400000	OUTRAS DESPESAS DE PESSOAL DECORRENTES DE CONTRATOS TERCEIRIZAÇÃO	100100010000 - RECURSOS ORDINÁRIOS	Fiscal	100,00
33903600000	OUTROS SERVIÇOS DE TERCEIROS - PESSOA FÍSICA	100100010000 - RECURSOS ORDINÁRIOS	Fiscal	74.809,66
33903600000	OUTROS SERVIÇOS DE TERCEIROS - PESSOA FÍSICA	199000000012 - REC ADM TEATRO LEI 4766/99	Fiscal	400,00
33903700000	LOCAÇÃO DE MAO-DE-OBRA	100100010000 - RECURSOS ORDINÁRIOS	Fiscal	100,00
33903900000	OUTROS SERVIÇOS DE TERCEIROS-PESSOA JURIDICA	100100010000 - RECURSOS ORDINÁRIOS	Fiscal	188.748,25
33903900000	OUTROS SERVIÇOS DE TERCEIROS-PESSOA JURIDICA	199000000012 - REC ADM TEATRO LEI 4766/99	Fiscal	6.100,00
33904600000	AUXÍLIO-ALIMENTAÇÃO	100100010000 - RECURSOS ORDINÁRIOS	Fiscal	340.760,00
33904700000	OBRIGAÇÕES TRIBUTARIAS E CONTRIBUTIVAS	100100010000 - RECURSOS ORDINÁRIOS	Fiscal	200,00
33909200000	DESPESAS DE EXERCÍCIOS ANTERIORES	100100010000 - RECURSOS ORDINÁRIOS	Fiscal	100,00
33909300000	INDENIZAÇÕES E RESTITUIÇÕES	100100010000 - RECURSOS ORDINÁRIOS	Fiscal	100,00
44905200000	EQUIPAMENTO E MATERIAL PERMANENTE	100100010000 - RECURSOS ORDINÁRIOS	Fiscal	7.200,00
44905200000	EQUIPAMENTO E MATERIAL PERMANENTE	199000000012 - REC ADM TEATRO LEI 4766/99	Fiscal	6.200,00
Total Projeto/Atividade:				3.017.797,91
1201.1339112271.037 - RECUPERAÇÃO DE ESPAÇOS PÚBLICOS E PATRIMONIOS CULTURAIS				
33903000000	MATERIAL DE CONSUMO	100100010000 - RECURSOS ORDINÁRIOS	Fiscal	300,00
33903600000	OUTROS SERVIÇOS DE TERCEIROS - PESSOA FÍSICA	100100010000 - RECURSOS ORDINÁRIOS	Fiscal	100,00
33903900000	OUTROS SERVIÇOS DE TERCEIROS-PESSOA JURIDICA	100100010000 - RECURSOS ORDINÁRIOS	Fiscal	100,00
Total Projeto/Atividade:				500,00
1201.1339112271.038 - APARELHAMENTO DE ESPAÇOS PÚBLICOS E PATRIMONIO HISTÓRICO				
33903900000	OUTROS SERVIÇOS DE TERCEIROS-PESSOA JURIDICA	100100010000 - RECURSOS ORDINÁRIOS	Fiscal	100,00
44905200000	EQUIPAMENTO E MATERIAL PERMANENTE	100100010000 - RECURSOS ORDINÁRIOS	Fiscal	800,00

Código	Descrição	Fonte de Recurso	F/S	Valor
 MUNICIPIO DE CACHOEIRO DE ITAPEMIRIM MUNICIPIO DE CACHOEIRO DE ITAPEMIRIM ESPIRITO SANTO 27.165.588/0001-90 ANALÍTICO DA DESPESA ORÇAMENTO DO EXERCÍCIO DE 2021				
Órgão	12 - SECRETARIA MUNICIPAL DE CULTURA E TURISMO			
Unidade	01 - SECRETARIA MUNICIPAL DE CULTURA E TURISMO			
Total Projeto/Atividade:				900,00
1201.1339112271.039 - IMPLEMENTAÇÃO DE CENTROS CULTURAIS				
44906100000	- AQUISIÇÃO DE IMÓVEIS	100100010000 - RECURSOS ORDINÁRIOS	Fiscal	100,00
45906100000	- AQUISIÇÃO DE IMÓVEIS	100100010000 - RECURSOS ORDINÁRIOS	Fiscal	100,00
Total Projeto/Atividade:				200,00
1201.1339112272.098 - MANUTENÇÃO DOS ESPAÇOS PÚBLICOS E PATRIMÔNIOS CULTURAIS				
33903600000	- OUTROS SERVICOS DE TERCEIROS - PESSOA FÍSICA	100100010000 - RECURSOS ORDINÁRIOS	Fiscal	200,00
33903700000	- LOCAÇÃO DE MAO-DE-OBRA	100100010000 - RECURSOS ORDINÁRIOS	Fiscal	100,00
33903900000	- OUTROS SERVICOS DE TERCEIROS-PESSOA JURIDICA	100100010000 - RECURSOS ORDINÁRIOS	Fiscal	200,00
44905100000	- OBRAS E INSTALAÇÕES	100100010000 - RECURSOS ORDINÁRIOS	Fiscal	100,00
44905100000	- OBRAS E INSTALAÇÕES	152012720000 - SEMCULT - REFORMA PALACIO BERNARDINO MONTEIRO	Fiscal	1.829.664,91
Total Projeto/Atividade:				1.830.264,91
1201.1339212251.033 - BIENAL RUBEM BRAGA				
33903300000	- PASSAGENS E DESPESAS COM LOCOMOÇÃO	100100010000 - RECURSOS ORDINÁRIOS	Fiscal	300,00
33903600000	- OUTROS SERVICOS DE TERCEIROS - PESSOA FÍSICA	100100010000 - RECURSOS ORDINÁRIOS	Fiscal	200,00
33903900000	- OUTROS SERVICOS DE TERCEIROS-PESSOA JURIDICA	100100010000 - RECURSOS ORDINÁRIOS	Fiscal	400,00
Total Projeto/Atividade:				900,00
1201.1339212251.034 - CARNAVAL				
33209300000	- INDENIZAÇÕES E RESTITUIÇÕESAS	100100010000 - RECURSOS ORDINÁRIOS	Fiscal	100,00
33504100000	- CONTRIBUIÇÕES	100100010000 - RECURSOS ORDINÁRIOS	Fiscal	100,00
33903000000	- MATERIAL DE CONSUMO	100100010000 - RECURSOS ORDINÁRIOS	Fiscal	100,00
33903100000	- PREMIAÇÕES CULTURAIS, ARTI• STICAS, CIENTI• FICAS,DESPORTIVAS E OUTRA	100100010000 - RECURSOS ORDINÁRIOS	Fiscal	100,00
33903300000	- PASSAGENS E DESPESAS COM LOCOMOÇÃO	100100010000 - RECURSOS ORDINÁRIOS	Fiscal	100,00
33903600000	- OUTROS SERVICOS DE TERCEIROS - PESSOA FÍSICA	100100010000 - RECURSOS ORDINÁRIOS	Fiscal	400,00
33903900000	- OUTROS SERVICOS DE TERCEIROS-PESSOA JURIDICA	100100010000 - RECURSOS ORDINÁRIOS	Fiscal	300,00
Total Projeto/Atividade:				1.200,00
1201.1339212251.035 - FESTA DE CACHOEIRO				
33903000000	- MATERIAL DE CONSUMO	100100010000 - RECURSOS ORDINÁRIOS	Fiscal	100,00
33903300000	- PASSAGENS E DESPESAS COM LOCOMOÇÃO	100100010000 - RECURSOS ORDINÁRIOS	Fiscal	100,00
33903600000	- OUTROS SERVICOS DE TERCEIROS - PESSOA FÍSICA	100100010000 - RECURSOS ORDINÁRIOS	Fiscal	200,00
33903900000	- OUTROS SERVICOS DE TERCEIROS-PESSOA JURIDICA	100100010000 - RECURSOS ORDINÁRIOS	Fiscal	500,00
Total Projeto/Atividade:				900,00
1201.1339212251.036 - SEMANA DO REI ROBERTO CARLOS				
33903000000	- MATERIAL DE CONSUMO	100100010000 - RECURSOS ORDINÁRIOS	Fiscal	100,00
33903100000	- PREMIAÇÕES CULTURAIS, ARTI• STICAS, CIENTI• FICAS,DESPORTIVAS E OUTRA	100100010000 - RECURSOS ORDINÁRIOS	Fiscal	100,00
33903300000	- PASSAGENS E DESPESAS COM LOCOMOÇÃO	100100010000 - RECURSOS ORDINÁRIOS	Fiscal	200,00
33903600000	- OUTROS SERVICOS DE TERCEIROS - PESSOA FÍSICA	100100010000 - RECURSOS ORDINÁRIOS	Fiscal	300,00
33903900000	- OUTROS SERVICOS DE TERCEIROS-PESSOA JURIDICA	100100010000 - RECURSOS ORDINÁRIOS	Fiscal	500,00



MUNICIPIO DE CACHOEIRO DE ITAPEMIRIM
MUNICIPIO DE CACHOEIRO DE ITAPEMIRIM
ESPIRITO SANTO
27.165.588/0001-90
ANALÍTICO DA DESPESA
ORÇAMENTO DO EXERCÍCIO DE 2021

Código	Descrição	Fonte de Recurso	F/S	Valor
Órgão	12 - SECRETARIA MUNICIPAL DE CULTURA E TURISMO			
Unidade	01 - SECRETARIA MUNICIPAL DE CULTURA E TURISMO			
Total Projeto/Atividade:				1.200,00
1201.1339212252.095 - REALIZAÇÃO DE EVENTOS CULTURAIS E FESTIVOS				
33504300000	SUBVENÇÕES SOCIAIS	100100010000 - RECURSOS ORDINÁRIOS	Fiscal	35.050,00
33604500000	SUBVENÇÕES ECONÔMICAS	100100010000 - RECURSOS ORDINÁRIOS	Fiscal	100,00
33903300000	PASSAGENS E DESPESAS COM LOCOMOÇÃO	100100010000 - RECURSOS ORDINÁRIOS	Fiscal	100,00
33903300000	PASSAGENS E DESPESAS COM LOCOMOÇÃO	151012640000 - ENCONTRO DE CAPOEIRISTAS	Fiscal	10.000,00
33903600000	OUTROS SERVICOS DE TERCEIROS - PESSOA FÍSICA	100100010000 - RECURSOS ORDINÁRIOS	Fiscal	100,00
33903600000	OUTROS SERVICOS DE TERCEIROS - PESSOA FÍSICA	151012640000 - ENCONTRO DE CAPOEIRISTAS	Fiscal	20.100,00
33903900000	OUTROS SERVICOS DE TERCEIROS-PESSOA JURIDICA	100100010000 - RECURSOS ORDINÁRIOS	Fiscal	15.450,00
33903900000	OUTROS SERVICOS DE TERCEIROS-PESSOA JURIDICA	151012640000 - ENCONTRO DE CAPOEIRISTAS	Fiscal	70.000,00
Total Projeto/Atividade:				150.900,00
1201.1339212262.096 - CONCESSÃO DE INCENTIVO AO PATRIMÔNIO VIVO - LEI JOÃO INÁCIO				
33903600000	OUTROS SERVICOS DE TERCEIROS - PESSOA FÍSICA	100100010000 - RECURSOS ORDINÁRIOS	Fiscal	125.000,00
33903900000	OUTROS SERVICOS DE TERCEIROS-PESSOA JURIDICA	100100010000 - RECURSOS ORDINÁRIOS	Fiscal	100,00
Total Projeto/Atividade:				125.100,00
1201.1339212262.097 - CONCESSÃO DE INCENTIVO A LEI RUBEM BRAGA				
33903600000	OUTROS SERVICOS DE TERCEIROS - PESSOA FÍSICA	100100010000 - RECURSOS ORDINÁRIOS	Fiscal	600.000,00
33903900000	OUTROS SERVICOS DE TERCEIROS-PESSOA JURIDICA	100100010000 - RECURSOS ORDINÁRIOS	Fiscal	50.000,00
Total Projeto/Atividade:				650.000,00
1201.1369512512.194 - EVENTOS TURISTICOS				
33903000000	MATERIAL DE CONSUMO	100100010000 - RECURSOS ORDINÁRIOS	Fiscal	100,00
33903100000	PREMIAÇÕES CULTURAIS, ARTI• STICAS, CIENTI• FICAS, DESPORTIVAS E OUTRA	100100010000 - RECURSOS ORDINÁRIOS	Fiscal	100,00
33903300000	PASSAGENS E DESPESAS COM LOCOMOÇÃO	100100010000 - RECURSOS ORDINÁRIOS	Fiscal	100,00
33903600000	OUTROS SERVICOS DE TERCEIROS - PESSOA FÍSICA	100100010000 - RECURSOS ORDINÁRIOS	Fiscal	5.100,00
33903900000	OUTROS SERVICOS DE TERCEIROS-PESSOA JURIDICA	100100010000 - RECURSOS ORDINÁRIOS	Fiscal	10.200,00
Total Projeto/Atividade:				15.600,00
1201.1369512512.195 - GESTAO DE TURISMO				
33717000000	RATEIO PELA PARTICIPAÇÃO EM CONSÓRCIOS PÚBLICOS	100100010000 - RECURSOS ORDINÁRIOS	Fiscal	100,00
33903000000	MATERIAL DE CONSUMO	100100010000 - RECURSOS ORDINÁRIOS	Fiscal	1.200,00
33903100000	PREMIAÇÕES CULTURAIS, ARTI• STICAS, CIENTI• FICAS, DESPORTIVAS E OUTRA	100100010000 - RECURSOS ORDINÁRIOS	Fiscal	5.000,00
33903200000	MATERIAL, BEM OU SERVIÇO PARA DISTRIBUIÇÃO GRATUITA	100100010000 - RECURSOS ORDINÁRIOS	Fiscal	500,00
33903300000	PASSAGENS E DESPESAS COM LOCOMOÇÃO	100100010000 - RECURSOS ORDINÁRIOS	Fiscal	1.000,00
33903600000	OUTROS SERVICOS DE TERCEIROS - PESSOA FÍSICA	100100010000 - RECURSOS ORDINÁRIOS	Fiscal	7.300,00
33903900000	OUTROS SERVICOS DE TERCEIROS-PESSOA JURIDICA	100100010000 - RECURSOS ORDINÁRIOS	Fiscal	20.136,09
33909200000	DESPESAS DE EXERCÍCIOS ANTERIORES	100100010000 - RECURSOS ORDINÁRIOS	Fiscal	100,00
33909300000	INDENIZAÇÕES E RESTITUIÇÕES	100100010000 - RECURSOS ORDINÁRIOS	Fiscal	100,00
44905200000	EQUIPAMENTO E MATERIAL PERMANENTE	100100010000 - RECURSOS ORDINÁRIOS	Fiscal	1.400,00
Total Projeto/Atividade:				36.836,09

Código	Descrição	Fonte de Recurso	F/S	Valor
Órgão	12 - SECRETARIA MUNICIPAL DE CULTURA E TURISMO			
Unidade	01 - SECRETARIA MUNICIPAL DE CULTURA E TURISMO			
Total Unidade:				5.877.498,91
Total Órgão:				5.877.498,91

Código	Descrição	Fonte de Recurso	F/S	Valor
 MUNICÍPIO DE CACHOEIRO DE ITAPEMIRIM MUNICÍPIO DE CACHOEIRO DE ITAPEMIRIM ESPIRITO SANTO 27.165.588/0001-90 ANALÍTICO DA DESPESA ORÇAMENTO DO EXERCÍCIO DE 2021				
Órgão	13 - SECRETARIA MUNICIPAL DE ESPORTES E LAZER			
Unidade	01 - SECRETARIA MUNICIPAL DE ESPORTES E LAZER			
1301.0412604042.016 - IMPLEMENTAÇÃO DE SISTEMAS ADMINISTRATIVOS CORPORATIVOS - SEMESP				
33904000000	SERVIÇOS DE TECNOLOGIA DA INFORMAÇÃO E COMUNICAÇÃO - PESSOA JURÍD	100100010000 - RECURSOS ORDINÁRIOS	Fiscal	20.200,00
Total Projeto/Atividade:				20.200,00
1301.2712218412.157 - GESTÃO DO ESPORTE E LAZER				
31900400000	CONTRATAÇÃO POR TEMPO DETERMINADO	100100010000 - RECURSOS ORDINÁRIOS	Fiscal	553.100,00
31901100000	VENCIMENTOS E VANTAGENS FIXAS - PESSOAL CIVIL	100100010000 - RECURSOS ORDINÁRIOS	Fiscal	1.154.500,00
31901300000	OBRIGAÇÕES PATRONAIS	100100010000 - RECURSOS ORDINÁRIOS	Fiscal	175.100,00
31901600000	OUTRAS DESPESAS VARIÁVEIS - PESSOAL CIVIL	100100010000 - RECURSOS ORDINÁRIOS	Fiscal	200,00
31909400000	INDENIZAÇÕES E RESTITUIÇÕES TRABALHISTAS	100100010000 - RECURSOS ORDINÁRIOS	Fiscal	100,00
31909600000	RESSARCIMENTO DE DESP. DE PESSOAL REQUISITADO	100100010000 - RECURSOS ORDINÁRIOS	Fiscal	95.000,00
31911300000	OBRIGAÇÕES PATRONAIS - OP. INTRA-ORÇAMENTÁRIAS	100100010000 - RECURSOS ORDINÁRIOS	Fiscal	90.000,00
33900800000	OUTROS BENEFÍCIOS ASSISTENCIAIS	100100010000 - RECURSOS ORDINÁRIOS	Fiscal	3.000,00
33901400000	DIARIAS - PESSOAL CIVIL	100100010000 - RECURSOS ORDINÁRIOS	Fiscal	5.000,00
33903000000	MATERIAL DE CONSUMO	100100010000 - RECURSOS ORDINÁRIOS	Fiscal	42.800,00
33903300000	PASSAGENS E DESPESAS COM LOCOMOÇÃO	100100010000 - RECURSOS ORDINÁRIOS	Fiscal	1.200,00
33903400000	OUTRAS DESPESAS DE PESSOAL DECORRENTES DE CONTRATOS TERCEIRIZAÇÃO	100100010000 - RECURSOS ORDINÁRIOS	Fiscal	100,00
33903600000	OUTROS SERVIÇOS DE TERCEIROS - PESSOA FÍSICA	100100010000 - RECURSOS ORDINÁRIOS	Fiscal	106.419,32
33903700000	LOCAÇÃO DE MAO-DE-OBRA	100100010000 - RECURSOS ORDINÁRIOS	Fiscal	1.000,00
33903900000	OUTROS SERVIÇOS DE TERCEIROS-PESSOA JURÍDICA	100100010000 - RECURSOS ORDINÁRIOS	Fiscal	308.864,69
33904600000	AUXÍLIO-ALIMENTAÇÃO	100100010000 - RECURSOS ORDINÁRIOS	Fiscal	283.540,00
33904700000	OBRIGAÇÕES TRIBUTARIAS E CONTRIBUTIVAS	100100010000 - RECURSOS ORDINÁRIOS	Fiscal	2.000,00
33909200000	DESPESAS DE EXERCÍCIOS ANTERIORES	100100010000 - RECURSOS ORDINÁRIOS	Fiscal	2.000,00
33909300000	INDENIZAÇÕES E RESTITUIÇÕES	100100010000 - RECURSOS ORDINÁRIOS	Fiscal	1.000,00
44905200000	EQUIPAMENTO E MATERIAL PERMANENTE	100100010000 - RECURSOS ORDINÁRIOS	Fiscal	56.000,00
Total Projeto/Atividade:				2.880.924,01
1301.2781113282.101 - APOIO A ENTIDADES ESPORTIVAS, EQUIPES E ATLETAS				
33504300000	SUBVENÇÕES SOCIAIS	100100010000 - RECURSOS ORDINÁRIOS	Fiscal	120.000,00
33901400000	DIARIAS - PESSOAL CIVIL	100100010000 - RECURSOS ORDINÁRIOS	Fiscal	1.000,00
33903000000	MATERIAL DE CONSUMO	100100010000 - RECURSOS ORDINÁRIOS	Fiscal	185.100,00
33903200000	MATERIAL, BEM OU SERVIÇO PARA DISTRIBUIÇÃO GRATUITA	100100010000 - RECURSOS ORDINÁRIOS	Fiscal	500,00
33903300000	PASSAGENS E DESPESAS COM LOCOMOÇÃO	100100010000 - RECURSOS ORDINÁRIOS	Fiscal	3.000,00
33903600000	OUTROS SERVIÇOS DE TERCEIROS - PESSOA FÍSICA	100100010000 - RECURSOS ORDINÁRIOS	Fiscal	1.000,00
33903900000	OUTROS SERVIÇOS DE TERCEIROS-PESSOA JURÍDICA	100100010000 - RECURSOS ORDINÁRIOS	Fiscal	3.500,00
33904800000	OUTROS AUXÍLIOS FINANCEIROS A PESSOA FÍSICA	100100010000 - RECURSOS ORDINÁRIOS	Fiscal	5.000,00
Total Projeto/Atividade:				319.100,00
1301.2781213281.040 - MODERNIZAÇÃO, AMPLIAÇÃO, REFORMA DE ESPAÇOS ESPORTIVOS E DE LAZER				
33903000000	MATERIAL DE CONSUMO	100100010000 - RECURSOS ORDINÁRIOS	Fiscal	10.900,00
33903600000	OUTROS SERVIÇOS DE TERCEIROS - PESSOA FÍSICA	100100010000 - RECURSOS ORDINÁRIOS	Fiscal	100,00
33903900000	OUTROS SERVIÇOS DE TERCEIROS-PESSOA JURÍDICA	100100010000 - RECURSOS ORDINÁRIOS	Fiscal	100,00



MUNICÍPIO DE CACHOEIRO DE ITAPEMIRIM
MUNICÍPIO DE CACHOEIRO DE ITAPEMIRIM
ESPIRITO SANTO
27.165.588/0001-90
ANALÍTICO DA DESPESA
ORÇAMENTO DO EXERCÍCIO DE 2021

Código	Descrição	Fonte de Recurso	F/S	Valor
Órgão	13 - SECRETARIA MUNICIPAL DE ESPORTES E LAZER			
Unidade	01 - SECRETARIA MUNICIPAL DE ESPORTES E LAZER			
33909200000	- DESPESAS DE EXERCÍCIOS ANTERIORES	100100010000 - RECURSOS ORDINÁRIOS	Fiscal	100,00
33909300000	- INDENIZAÇÕES E RESTITUIÇÕES	100100010000 - RECURSOS ORDINÁRIOS	Fiscal	100,00
44905100000	- OBRAS E INSTALAÇÕES	100100010000 - RECURSOS ORDINÁRIOS	Fiscal	201.315,59
44905100000	- OBRAS E INSTALAÇÕES	151013020000 - REFORMA GINASIO MUNICIPAL NELLO BORELLI	Fiscal	473.734,00
44905100000	- OBRAS E INSTALAÇÕES	151013040000 - CONSTRUÇÃO CENTRO DE LUTAS	Fiscal	238.750,00
44905100000	- OBRAS E INSTALAÇÕES	151013530000 - SEMESP - QUADRAS	Fiscal	625.750,00
44905100000	- OBRAS E INSTALAÇÕES	151013550000 - SEMESP - CAMPO	Fiscal	222.857,14
44905100000	- OBRAS E INSTALAÇÕES	151013570000 - SEMESP - PRAÇA	Fiscal	226.480,00
44905100000	- OBRAS E INSTALAÇÕES	151013650000 - REFORMA E REVITAL. DE PRAÇA	Fiscal	1.435.825,00
44905100000	- OBRAS E INSTALAÇÕES	152013060000 - SEMESP - CAMPO BOM DE BOLA	Fiscal	1.260.382,17
44905100000	- OBRAS E INSTALAÇÕES	153000000000 - TRANSFERÊNCIA DA UNIÃO REFERENTE ROYALTIES DO PETRÓLEO	Fiscal	560.000,00
44905100000	- OBRAS E INSTALAÇÕES	192000100007 - FINISA	Fiscal	1.000.000,00
44905200000	- EQUIPAMENTO E MATERIAL PERMANENTE	100100010000 - RECURSOS ORDINÁRIOS	Fiscal	300,00
44906100000	- AQUISIÇÃO DE IMÓVEIS	100100010000 - RECURSOS ORDINÁRIOS	Fiscal	300,00
44906100000	- AQUISIÇÃO DE IMÓVEIS	153000000000 - TRANSFERÊNCIA DA UNIÃO REFERENTE ROYALTIES DO PETRÓLEO	Fiscal	145.000,00
Total Projeto/Atividade:				6.401.993,90
1301.2781213282.099 - PROMOÇÃO E FOMENTO DE JOGOS E EVENTOS ESPORTIVOS E DE LAZER				
33903000000	- MATERIAL DE CONSUMO	100100010000 - RECURSOS ORDINÁRIOS	Fiscal	1.100,00
33903100000	- PREMIAÇÕES CULTURAIS, ARTI• STICAS, CIENTI• FICAS, DESPORTIVAS E OUTRA	100100010000 - RECURSOS ORDINÁRIOS	Fiscal	2.100,00
33903200000	- MATERIAL, BEM OU SERVIÇO PARA DISTRIBUIÇÃO GRATUITA	100100010000 - RECURSOS ORDINÁRIOS	Fiscal	162.000,00
33903600000	- OUTROS SERVICOS DE TERCEIROS - PESSOA FÍSICA	100100010000 - RECURSOS ORDINÁRIOS	Fiscal	2.100,00
33903900000	- OUTROS SERVICOS DE TERCEIROS-PESSOA JURIDICA	100100010000 - RECURSOS ORDINÁRIOS	Fiscal	69.042,58
44905200000	- EQUIPAMENTO E MATERIAL PERMANENTE	100100010000 - RECURSOS ORDINÁRIOS	Fiscal	100,00
Total Projeto/Atividade:				236.442,58
1301.2781313282.100 - AMPLIAÇÃO E MANUTENÇÃO DE NÚCLEOS DE ESPORTE EDUCACIONAL, DE RENDIMENTO E DE QUALIDADE DE VIDA				
33903000000	- MATERIAL DE CONSUMO	100100010000 - RECURSOS ORDINÁRIOS	Fiscal	10.500,00
33903100000	- PREMIAÇÕES CULTURAIS, ARTI• STICAS, CIENTI• FICAS, DESPORTIVAS E OUTRA	100100010000 - RECURSOS ORDINÁRIOS	Fiscal	5.000,00
33903200000	- MATERIAL, BEM OU SERVIÇO PARA DISTRIBUIÇÃO GRATUITA	100100010000 - RECURSOS ORDINÁRIOS	Fiscal	8.000,00
33903600000	- OUTROS SERVICOS DE TERCEIROS - PESSOA FÍSICA	100100010000 - RECURSOS ORDINÁRIOS	Fiscal	5.000,00
33903900000	- OUTROS SERVICOS DE TERCEIROS-PESSOA JURIDICA	100100010000 - RECURSOS ORDINÁRIOS	Fiscal	6.100,00
44905200000	- EQUIPAMENTO E MATERIAL PERMANENTE	100100010000 - RECURSOS ORDINÁRIOS	Fiscal	200,00
Total Projeto/Atividade:				34.800,00
Total Unidade:				9.893.460,49
Total Órgão:				9.893.460,49



MUNICÍPIO DE CACHOEIRO DE ITAPEMIRIM
MUNICÍPIO DE CACHOEIRO DE ITAPEMIRIM
ESPIRITO SANTO
27.165.588/0001-90
ANALÍTICO DA DESPESA
ORÇAMENTO DO EXERCÍCIO DE 2021

Código	Descrição	Fonte de Recurso	F/S	Valor
Órgão	14 - SECRETARIA MUNICIPAL DE SERVIÇOS URBANOS			
Unidade	01 - SECRETARIA MUNICIPAL DE SERVIÇOS URBANOS			
1401.0412604042.017 - IMPLEMENTAÇÃO DE SISTEMAS ADMINISTRATIVOS CORPORATIVOS - SEMSUR				
33904000000	SERVIÇOS DE TECNOLOGIA DA INFORMAÇÃO E COMUNICAÇÃO - PESSOA JURÍD	100100010000 - RECURSOS ORDINÁRIOS	Fiscal	40.000,00
Total Projeto/Atividade:				40.000,00
1401.1545214291.041 - EXPANSÃO DE REDE DE ILUMINAÇÃO PÚBLICA				
33903000000	MATERIAL DE CONSUMO	162000000000 - CONTRIBUIÇÃO PARA O CUSTEIO DO SERVIÇO DE ILUMINAÇÃO PÚBLICA - (Fiscal	160.000,00
33903900000	OUTROS SERVICOS DE TERCEIROS-PESSOA JURIDICA	162000000000 - CONTRIBUIÇÃO PARA O CUSTEIO DO SERVIÇO DE ILUMINAÇÃO PÚBLICA - (Fiscal	200,00
33909200000	DESPESAS DE EXERCÍCIOS ANTERIORES	162000000000 - CONTRIBUIÇÃO PARA O CUSTEIO DO SERVIÇO DE ILUMINAÇÃO PÚBLICA - (Fiscal	200,00
33909300000	INDENIZAÇÕES E RESTITUIÇÕES	162000000000 - CONTRIBUIÇÃO PARA O CUSTEIO DO SERVIÇO DE ILUMINAÇÃO PÚBLICA - (Fiscal	100,00
44905100000	OBRAS E INSTALAÇÕES	162000000000 - CONTRIBUIÇÃO PARA O CUSTEIO DO SERVIÇO DE ILUMINAÇÃO PÚBLICA - (Fiscal	300,00
44905200000	EQUIPAMENTO E MATERIAL PERMANENTE	162000000000 - CONTRIBUIÇÃO PARA O CUSTEIO DO SERVIÇO DE ILUMINAÇÃO PÚBLICA - (Fiscal	400,00
44906100000	AQUISIÇÃO DE IMÓVEIS	162000000000 - CONTRIBUIÇÃO PARA O CUSTEIO DO SERVIÇO DE ILUMINAÇÃO PÚBLICA - (Fiscal	300,00
Total Projeto/Atividade:				161.500,00
1401.1545214292.102 - RECOLHIMENTO DE RESÍDUOS SÓLIDOS				
33903900000	OUTROS SERVICOS DE TERCEIROS-PESSOA JURIDICA	100100010000 - RECURSOS ORDINÁRIOS	Fiscal	6.438.000,00
33909200000	DESPESAS DE EXERCÍCIOS ANTERIORES	100100010000 - RECURSOS ORDINÁRIOS	Fiscal	200,00
33909300000	INDENIZAÇÕES E RESTITUIÇÕES	100100010000 - RECURSOS ORDINÁRIOS	Fiscal	100,00
Total Projeto/Atividade:				6.438.300,00
1401.1545214292.103 - MANUTENÇÃO DO SISTEMA DE ILUMINAÇÃO PÚBLICA				
33901400000	DIARIAS - PESSOAL CIVIL	162000000000 - CONTRIBUIÇÃO PARA O CUSTEIO DO SERVIÇO DE ILUMINAÇÃO PÚBLICA - (Fiscal	1.000,00
33903000000	MATERIAL DE CONSUMO	162000000000 - CONTRIBUIÇÃO PARA O CUSTEIO DO SERVIÇO DE ILUMINAÇÃO PÚBLICA - (Fiscal	652.600,00
33903000000	MATERIAL DE CONSUMO	199000000077 - TCT015-2020-PMCI ELETROBRAS	Fiscal	55.203,00
33903300000	PASSAGENS E DESPESAS COM LOCOMOÇÃO	162000000000 - CONTRIBUIÇÃO PARA O CUSTEIO DO SERVIÇO DE ILUMINAÇÃO PÚBLICA - (Fiscal	2.600,00
33903500000	SERVICOS DE CONSULTORIA	199000000077 - TCT015-2020-PMCI ELETROBRAS	Fiscal	100.000,00
33903600000	OUTROS SERVICOS DE TERCEIROS - PESSOA FÍSICA	162000000000 - CONTRIBUIÇÃO PARA O CUSTEIO DO SERVIÇO DE ILUMINAÇÃO PÚBLICA - (Fiscal	100,00
33903700000	LOCAÇÃO DE MAO-DE-OBRA	162000000000 - CONTRIBUIÇÃO PARA O CUSTEIO DO SERVIÇO DE ILUMINAÇÃO PÚBLICA - (Fiscal	100,00
33903900000	OUTROS SERVICOS DE TERCEIROS-PESSOA JURIDICA	162000000000 - CONTRIBUIÇÃO PARA O CUSTEIO DO SERVIÇO DE ILUMINAÇÃO PÚBLICA - (Fiscal	11.663.800,00
33903900000	OUTROS SERVICOS DE TERCEIROS-PESSOA JURIDICA	199000000077 - TCT015-2020-PMCI ELETROBRAS	Fiscal	100.000,00
33909200000	DESPESAS DE EXERCÍCIOS ANTERIORES	162000000000 - CONTRIBUIÇÃO PARA O CUSTEIO DO SERVIÇO DE ILUMINAÇÃO PÚBLICA - (Fiscal	400,00
33909300000	INDENIZAÇÕES E RESTITUIÇÕES	162000000000 - CONTRIBUIÇÃO PARA O CUSTEIO DO SERVIÇO DE ILUMINAÇÃO PÚBLICA - (Fiscal	100,00
44905100000	OBRAS E INSTALAÇÕES	162000000000 - CONTRIBUIÇÃO PARA O CUSTEIO DO SERVIÇO DE ILUMINAÇÃO PÚBLICA - (Fiscal	300,00
44905200000	EQUIPAMENTO E MATERIAL PERMANENTE	162000000000 - CONTRIBUIÇÃO PARA O CUSTEIO DO SERVIÇO DE ILUMINAÇÃO PÚBLICA - (Fiscal	97.500,00
Total Projeto/Atividade:				12.673.703,00
1401.1545214292.104 - REVITALIZAÇÃO DE ÁREAS PÚBLICAS				
33903000000	MATERIAL DE CONSUMO	100100010000 - RECURSOS ORDINÁRIOS	Fiscal	98.240,92
33903900000	OUTROS SERVICOS DE TERCEIROS-PESSOA JURIDICA	100100010000 - RECURSOS ORDINÁRIOS	Fiscal	143.606,00
33909200000	DESPESAS DE EXERCÍCIOS ANTERIORES	100100010000 - RECURSOS ORDINÁRIOS	Fiscal	200,00
33909300000	INDENIZAÇÕES E RESTITUIÇÕES	100100010000 - RECURSOS ORDINÁRIOS	Fiscal	100,00
44905100000	OBRAS E INSTALAÇÕES	100100010000 - RECURSOS ORDINÁRIOS	Fiscal	1.300,00



MUNICÍPIO DE CACHOEIRO DE ITAPEMIRIM
MUNICÍPIO DE CACHOEIRO DE ITAPEMIRIM
ESPIRITO SANTO
27.165.588/0001-90
ANALÍTICO DA DESPESA
ORÇAMENTO DO EXERCÍCIO DE 2021

Código	Descrição	Fonte de Recurso	F/S	Valor
Órgão	14 - SECRETARIA MUNICIPAL DE SERVIÇOS URBANOS			
Unidade	01 - SECRETARIA MUNICIPAL DE SERVIÇOS URBANOS			
44905200000	- EQUIPAMENTO E MATERIAL PERMANENTE	100100010000 - RECURSOS ORDINÁRIOS	Fiscal	1.700,00
44906100000	- AQUISIÇÃO DE IMÓVEIS	100100010000 - RECURSOS ORDINÁRIOS	Fiscal	300,00
Total Projeto/Atividade:				245.446,92
1401.1545218412.158 - GESTÃO DE SERVIÇOS URBANOS				
31900400000	- CONTRATAÇÃO POR TEMPO DETERMINADO	100100010000 - RECURSOS ORDINÁRIOS	Fiscal	1.916.200,00
31901100000	- VENCIMENTOS E VANTAGENS FIXAS - PESSOAL CIVIL	100100010000 - RECURSOS ORDINÁRIOS	Fiscal	5.773.300,00
31901300000	- OBRIGAÇÕES PATRONAIS	100100010000 - RECURSOS ORDINÁRIOS	Fiscal	310.000,00
31901600000	- OUTRAS DESPESAS VARIÁVEIS - PESSOAL CIVIL	100100010000 - RECURSOS ORDINÁRIOS	Fiscal	200,00
31909400000	- INDENIZAÇÕES E RESTITUIÇÕES TRABALHISTAS	100100010000 - RECURSOS ORDINÁRIOS	Fiscal	100,00
31909600000	- RESSARCIMENTO DE DESP. DE PESSOAL REQUISITADO	100100010000 - RECURSOS ORDINÁRIOS	Fiscal	100,00
31911300000	- OBRIGAÇÕES PATRONAIS - OP. INTRA-ORÇAMENTÁRIAS	100100010000 - RECURSOS ORDINÁRIOS	Fiscal	540.000,00
33900800000	- OUTROS BENEFÍCIOS ASSISTENCIAIS	100100010000 - RECURSOS ORDINÁRIOS	Fiscal	3.000,00
33901400000	- DIARIAS - PESSOAL CIVIL	100100010000 - RECURSOS ORDINÁRIOS	Fiscal	2.000,00
33903000000	- MATERIAL DE CONSUMO	100100010000 - RECURSOS ORDINÁRIOS	Fiscal	65.900,00
33903000000	- MATERIAL DE CONSUMO	100100010000 - RECURSOS ORDINÁRIOS	Social	100,00
33903300000	- PASSAGENS E DESPESAS COM LOCOMOÇÃO	100100010000 - RECURSOS ORDINÁRIOS	Fiscal	2.000,00
33903400000	- OUTRAS DESPESAS DE PESSOAL DECORRENTES DE CONTRATOS TERCEIRIZAÇÃ	100100010000 - RECURSOS ORDINÁRIOS	Fiscal	100,00
33903600000	- OUTROS SERVIÇOS DE TERCEIROS - PESSOA FÍSICA	100100010000 - RECURSOS ORDINÁRIOS	Fiscal	45.688,97
33903700000	- LOCAÇÃO DE MAO-DE-OBRA	100100010000 - RECURSOS ORDINÁRIOS	Fiscal	220,00
33903900000	- OUTROS SERVIÇOS DE TERCEIROS-PESSOA JURIDICA	100100010000 - RECURSOS ORDINÁRIOS	Fiscal	792.889,02
33904600000	- AUXÍLIO-ALIMENTAÇÃO	100100010000 - RECURSOS ORDINÁRIOS	Fiscal	1.260.600,00
33904700000	- OBRIGAÇÕES TRIBUTARIAS E CONTRIBUTIVAS	100100010000 - RECURSOS ORDINÁRIOS	Fiscal	3.000,00
33909200000	- DESPESAS DE EXERCÍCIOS ANTERIORES	100100010000 - RECURSOS ORDINÁRIOS	Fiscal	2.100,00
33909300000	- INDENIZAÇÕES E RESTITUIÇÕES	100100010000 - RECURSOS ORDINÁRIOS	Fiscal	2.000,00
44905100000	- OBRAS E INSTALAÇÕES	100100010000 - RECURSOS ORDINÁRIOS	Fiscal	300,00
44905200000	- EQUIPAMENTO E MATERIAL PERMANENTE	100100010000 - RECURSOS ORDINÁRIOS	Fiscal	5.800,00
44906100000	- AQUISIÇÃO DE IMÓVEIS	100100010000 - RECURSOS ORDINÁRIOS	Fiscal	200,00
Total Projeto/Atividade:				10.725.797,99
Total Unidade:				30.284.747,91
Total Órgão:				30.284.747,91



MUNICÍPIO DE CACHOEIRO DE ITAPEMIRIM
MUNICÍPIO DE CACHOEIRO DE ITAPEMIRIM
ESPIRITO SANTO
27.165.588/0001-90
ANALÍTICO DA DESPESA
ORÇAMENTO DO EXERCÍCIO DE 2021

Código	Descrição	Fonte de Recurso	F/S	Valor
Órgão	15 - SECRETARIA MUNICIPAL DO MEIO AMBIENTE			
Unidade	01 - SECRETARIA MUNICIPAL DO MEIO AMBIENTE			
1501.0412604042.018 - IMPLEMENTAÇÃO DE SISTEMAS ADMINISTRATIVOS CORPORATIVOS - SEMMA				
33904000000	SERVIÇOS DE TECNOLOGIA DA INFORMAÇÃO E COMUNICAÇÃO - PESSOA JURÍD	100100010000 - RECURSOS ORDINÁRIOS	Fiscal	32.000,00
Total Projeto/Atividade:				32.000,00
1501.1812218412.159 - GESTÃO DO MEIO AMBIENTE				
31900400000	CONTRATAÇÃO POR TEMPO DETERMINADO	100100010000 - RECURSOS ORDINÁRIOS	Fiscal	470.200,00
31901100000	VENCIMENTOS E VANTAGENS FIXAS - PESSOAL CIVIL	100100010000 - RECURSOS ORDINÁRIOS	Fiscal	4.079.300,00
31901300000	OBRIGAÇÕES PATRONAIS	100100010000 - RECURSOS ORDINÁRIOS	Fiscal	170.100,00
31901600000	OUTRAS DESPESAS VARIÁVEIS - PESSOAL CIVIL	100100010000 - RECURSOS ORDINÁRIOS	Fiscal	100,00
31909400000	INDENIZAÇÕES E RESTITUIÇÕES TRABALHISTAS	100100010000 - RECURSOS ORDINÁRIOS	Fiscal	100,00
31909600000	RESSARCIMENTO DE DESP. DE PESSOAL REQUISITADO	100100010000 - RECURSOS ORDINÁRIOS	Fiscal	100,00
31911300000	OBRIGAÇÕES PATRONAIS - OP. INTRA-ORÇAMENTÁRIAS	100100010000 - RECURSOS ORDINÁRIOS	Fiscal	420.000,00
33900800000	OUTROS BENEFÍCIOS ASSISTENCIAIS	100100010000 - RECURSOS ORDINÁRIOS	Fiscal	2.000,00
33901400000	DIARIAS - PESSOAL CIVIL	100100010000 - RECURSOS ORDINÁRIOS	Fiscal	2.000,00
33903000000	MATERIAL DE CONSUMO	100100010000 - RECURSOS ORDINÁRIOS	Fiscal	9.000,00
33903400000	OUTRAS DESPESAS DE PESSOAL DECORRENTES DE CONTRATOS TERCEIRIZAÇÃ	100100010000 - RECURSOS ORDINÁRIOS	Fiscal	100,00
33903600000	OUTROS SERVIÇOS DE TERCEIROS - PESSOA FÍSICA	100100010000 - RECURSOS ORDINÁRIOS	Fiscal	76.380,00
33903700000	LOCAÇÃO DE MAO-DE-OBRA	100100010000 - RECURSOS ORDINÁRIOS	Fiscal	120,00
33903900000	OUTROS SERVIÇOS DE TERCEIROS-PESSOA JURIDICA	100100010000 - RECURSOS ORDINÁRIOS	Fiscal	44.396,00
33904600000	AUXÍLIO-ALIMENTAÇÃO	100100010000 - RECURSOS ORDINÁRIOS	Fiscal	366.600,00
33904700000	OBRIGAÇÕES TRIBUTARIAS E CONTRIBUTIVAS	100100010000 - RECURSOS ORDINÁRIOS	Fiscal	1.000,00
33909200000	DESPESAS DE EXERCÍCIOS ANTERIORES	100100010000 - RECURSOS ORDINÁRIOS	Fiscal	1.000,00
33909300000	INDENIZAÇÕES E RESTITUIÇÕES	100100010000 - RECURSOS ORDINÁRIOS	Fiscal	1.000,00
44905200000	EQUIPAMENTO E MATERIAL PERMANENTE	100100010000 - RECURSOS ORDINÁRIOS	Fiscal	6.100,00
Total Projeto/Atividade:				5.649.596,00
Total Unidade:				5.681.596,00



MUNICÍPIO DE CACHOEIRO DE ITAPEMIRIM
MUNICÍPIO DE CACHOEIRO DE ITAPEMIRIM
ESPIRITO SANTO
27.165.588/0001-90
ANÁLITICO DA DESPESA
ORÇAMENTO DO EXERCÍCIO DE 2021

Código	Descrição	Fonte de Recurso	F/S	Valor
Órgão	15 - SECRETARIA MUNICIPAL DO MEIO AMBIENTE			
Unidade	02 - FUNDO MUNICIPAL MEIO AMBIENTE			
1502.1812218412.160 - GESTÃO DO FUNDO MUNICIPAL DE MEIO AMBIENTE				
33901400000	DIARIAS - PESSOAL CIVIL	199000000006 - FMDA-FUNDO MUNIC.DESENV.AMBIENTAL	Fiscal	5.000,00
33903000000	MATERIAL DE CONSUMO	199000000006 - FMDA-FUNDO MUNIC.DESENV.AMBIENTAL	Fiscal	37.200,00
33903200000	MATERIAL, BEM OU SERVIÇO PARA DISTRIBUIÇÃO GRATUITA	199000000006 - FMDA-FUNDO MUNIC.DESENV.AMBIENTAL	Fiscal	100,00
33903300000	PASSAGENS E DESPESAS COM LOCOMOÇÃO	199000000006 - FMDA-FUNDO MUNIC.DESENV.AMBIENTAL	Fiscal	100,00
33903600000	OUTROS SERVICOS DE TERCEIROS - PESSOA FÍSICA	199000000006 - FMDA-FUNDO MUNIC.DESENV.AMBIENTAL	Fiscal	350,00
33903700000	LOCAÇÃO DE MAO-DE-OBRA	199000000006 - FMDA-FUNDO MUNIC.DESENV.AMBIENTAL	Fiscal	100,00
33903900000	OUTROS SERVICOS DE TERCEIROS-PESSOA JURIDICA	199000000006 - FMDA-FUNDO MUNIC.DESENV.AMBIENTAL	Fiscal	75.805,00
33904700000	OBRIGAÇÕES TRIBUTARIAS E CONTRIBUTIVAS	199000000006 - FMDA-FUNDO MUNIC.DESENV.AMBIENTAL	Fiscal	8.100,00
33909200000	DESPESAS DE EXERCÍCIOS ANTERIORES	199000000006 - FMDA-FUNDO MUNIC.DESENV.AMBIENTAL	Fiscal	100,00
33909300000	INDENIZAÇÕES E RESTITUIÇÕES	199000000006 - FMDA-FUNDO MUNIC.DESENV.AMBIENTAL	Fiscal	100,00
44905200000	EQUIPAMENTO E MATERIAL PERMANENTE	199000000006 - FMDA-FUNDO MUNIC.DESENV.AMBIENTAL	Fiscal	28.100,00
Total Projeto/Atividade:				155.055,00
1502.1854115302.107 - EDUCAÇÃO AMBIENTAL: DESENVOLVIMENTO DE AÇÕES E PROJETOS AMBIENTAIS				
33903000000	MATERIAL DE CONSUMO	199000000006 - FMDA-FUNDO MUNIC.DESENV.AMBIENTAL	Fiscal	4.500,00
33903100000	PREMIAÇÕES CULTURAIS, ARTÍSTICAS, CIENTÍFICAS, DESPORTIVAS E OUTRA	199000000006 - FMDA-FUNDO MUNIC.DESENV.AMBIENTAL	Fiscal	1.500,00
33903200000	MATERIAL, BEM OU SERVIÇO PARA DISTRIBUIÇÃO GRATUITA	199000000006 - FMDA-FUNDO MUNIC.DESENV.AMBIENTAL	Fiscal	2.100,00
33903500000	SERVICOS DE CONSULTORIA	199000000006 - FMDA-FUNDO MUNIC.DESENV.AMBIENTAL	Fiscal	100,00
33903600000	OUTROS SERVICOS DE TERCEIROS - PESSOA FÍSICA	199000000006 - FMDA-FUNDO MUNIC.DESENV.AMBIENTAL	Fiscal	600,00
33903900000	OUTROS SERVICOS DE TERCEIROS-PESSOA JURIDICA	199000000006 - FMDA-FUNDO MUNIC.DESENV.AMBIENTAL	Fiscal	900,00
44905200000	EQUIPAMENTO E MATERIAL PERMANENTE	199000000006 - FMDA-FUNDO MUNIC.DESENV.AMBIENTAL	Fiscal	200,00
Total Projeto/Atividade:				9.900,00
1502.1854215302.105 - PLANO MUNICIPAL DE RESIDUOS SOLIDOS				
33903000000	MATERIAL DE CONSUMO	199000000006 - FMDA-FUNDO MUNIC.DESENV.AMBIENTAL	Fiscal	3.100,00
33903500000	SERVICOS DE CONSULTORIA	199000000006 - FMDA-FUNDO MUNIC.DESENV.AMBIENTAL	Fiscal	100,00
33903600000	OUTROS SERVICOS DE TERCEIROS - PESSOA FÍSICA	199000000006 - FMDA-FUNDO MUNIC.DESENV.AMBIENTAL	Fiscal	1.500,00
33903800000	ARRENDAMENTO MERCANTIL	199000000006 - FMDA-FUNDO MUNIC.DESENV.AMBIENTAL	Fiscal	500,00
33903900000	OUTROS SERVICOS DE TERCEIROS-PESSOA JURIDICA	199000000006 - FMDA-FUNDO MUNIC.DESENV.AMBIENTAL	Fiscal	57.200,00
44905100000	OBRAS E INSTALAÇÕES	199000000006 - FMDA-FUNDO MUNIC.DESENV.AMBIENTAL	Fiscal	1.000,00
44905200000	EQUIPAMENTO E MATERIAL PERMANENTE	199000000006 - FMDA-FUNDO MUNIC.DESENV.AMBIENTAL	Fiscal	800,00
Total Projeto/Atividade:				64.200,00
1502.1854215302.106 - ESTRUTURAÇÃO DO LICENCIAMENTO E FISCALIZAÇÃO				
33901400000	DIARIAS - PESSOAL CIVIL	199000000006 - FMDA-FUNDO MUNIC.DESENV.AMBIENTAL	Fiscal	100,00
33903000000	MATERIAL DE CONSUMO	199000000006 - FMDA-FUNDO MUNIC.DESENV.AMBIENTAL	Fiscal	300,00
33903300000	PASSAGENS E DESPESAS COM LOCOMOÇÃO	199000000006 - FMDA-FUNDO MUNIC.DESENV.AMBIENTAL	Fiscal	200,00
33903600000	OUTROS SERVICOS DE TERCEIROS - PESSOA FÍSICA	199000000006 - FMDA-FUNDO MUNIC.DESENV.AMBIENTAL	Fiscal	100,00
33903900000	OUTROS SERVICOS DE TERCEIROS-PESSOA JURIDICA	199000000006 - FMDA-FUNDO MUNIC.DESENV.AMBIENTAL	Fiscal	100,00
33904000000	SERVIÇOS DE TECNOLOGIA DA INFORMAÇÃO E COMUNICAÇÃO - PESSOA JURÍDICA	199000000006 - FMDA-FUNDO MUNIC.DESENV.AMBIENTAL	Fiscal	200,00
33904700000	OBRIGAÇÕES TRIBUTARIAS E CONTRIBUTIVAS	199000000006 - FMDA-FUNDO MUNIC.DESENV.AMBIENTAL	Fiscal	100,00



MUNICIPIO DE CACHOEIRO DE ITAPEMIRIM
MUNICIPIO DE CACHOEIRO DE ITAPEMIRIM
ESPIRITO SANTO
27.165.588/0001-90
ANALÍTICO DA DESPESA
ORÇAMENTO DO EXERCÍCIO DE 2021

Código	Descrição	Fonte de Recurso	F/S	Valor
Órgão	15 - SECRETARIA MUNICIPAL DO MEIO AMBIENTE			
Unidade	02 - FUNDO MUNICIPAL MEIO AMBIENTE			
44905200000	EQUIPAMENTO E MATERIAL PERMANENTE	199000000006 - FMDA-FUNDO MUNIC.DESENV.AMBIENTAL	Fiscal	184.345,00
Total Projeto/Atividade:				185.445,00
1502.1854315302.108 - RECURSOS NATURAIS: PLANO MUNICIPAL DE MATA ATLÂNTICA, REVITALIZAÇÕES, CONSERV/AMPLIAÇÕES ÁREAS VERDES				
33903000000	MATERIAL DE CONSUMO	199000000006 - FMDA-FUNDO MUNIC.DESENV.AMBIENTAL	Fiscal	300,00
33903600000	OUTROS SERVICOS DE TERCEIROS - PESSOA FÍSICA	199000000006 - FMDA-FUNDO MUNIC.DESENV.AMBIENTAL	Fiscal	200,00
33903900000	OUTROS SERVICOS DE TERCEIROS-PESSOA JURIDICA	199000000006 - FMDA-FUNDO MUNIC.DESENV.AMBIENTAL	Fiscal	5.200,00
44905200000	EQUIPAMENTO E MATERIAL PERMANENTE	199000000006 - FMDA-FUNDO MUNIC.DESENV.AMBIENTAL	Fiscal	400,00
Total Projeto/Atividade:				6.100,00
Total Unidade:				420.700,00
Total Órgão:				6.102.296,00



MUNICÍPIO DE CACHOEIRO DE ITAPEMIRIM
MUNICÍPIO DE CACHOEIRO DE ITAPEMIRIM
ESPIRITO SANTO
27.165.588/0001-90
ANÁLITICO DA DESPESA
ORÇAMENTO DO EXERCÍCIO DE 2021

Código	Descrição	Fonte de Recurso	F/S	Valor
Órgão	16 - SECRETARIA MUNICIPAL DE SAUDE			
Unidade	02 - FUNDO MUNICIPAL DE SAUDE			
1602.1012204042.019 - IMPLEMENTAÇÃO DE SISTEMAS ADMINISTRATIVOS CORPORATIVOS - SEMUS				
33903900000	- OUTROS SERVICOS DE TERCEIROS-PESSOA JURIDICA	121100000000 - RECEITA DE IMPOSTOS E TRANSFERÊNCIA DE IMPOSTOS - SAÚDE	Social	35.000,00
33904000000	- SERVIÇOS DE TECNOLOGIA DA INFORMAÇÃO E COMUNICAÇÃO - PESSOA JURÍD	121100000000 - RECEITA DE IMPOSTOS E TRANSFERÊNCIA DE IMPOSTOS - SAÚDE	Social	402.000,00
33904000000	- SERVIÇOS DE TECNOLOGIA DA INFORMAÇÃO E COMUNICAÇÃO - PESSOA JURÍD	121400002002 - MAC CENT REF SAUDE TRABALHADOR - CEREST	Social	500,00
33904000000	- SERVIÇOS DE TECNOLOGIA DA INFORMAÇÃO E COMUNICAÇÃO - PESSOA JURÍD	121400002003 - RSME - REDE SAÚDE MENTAL	Social	500,00
33904000000	- SERVIÇOS DE TECNOLOGIA DA INFORMAÇÃO E COMUNICAÇÃO - PESSOA JURÍD	121400002005 - MAC TETO MÉDIA E ALTA COMPLEXIDADE	Social	500,00
33904000000	- SERVIÇOS DE TECNOLOGIA DA INFORMAÇÃO E COMUNICAÇÃO - PESSOA JURÍD	121400002009 - MAC - Unid. Pronto Atend. - UPA	Social	500,00
Total Projeto/Atividade:				439.000,00
1602.1012216312.109 - GESTÃO ADMINISTRATIVA DA SAÚDE				
31900400000	- CONTRATAÇÃO POR TEMPO DETERMINADO	121100000000 - RECEITA DE IMPOSTOS E TRANSFERÊNCIA DE IMPOSTOS - SAÚDE	Social	2.815.000,00
31901100000	- VENCIMENTOS E VANTAGENS FIXAS - PESSOAL CIVIL	121100000000 - RECEITA DE IMPOSTOS E TRANSFERÊNCIA DE IMPOSTOS - SAÚDE	Social	3.330.200,00
31901300000	- OBRIGAÇÕES PATRONAIS	121100000000 - RECEITA DE IMPOSTOS E TRANSFERÊNCIA DE IMPOSTOS - SAÚDE	Social	505.100,00
31901600000	- OUTRAS DESPESAS VARIÁVEIS - PESSOAL CIVIL	121100000000 - RECEITA DE IMPOSTOS E TRANSFERÊNCIA DE IMPOSTOS - SAÚDE	Social	11.100,00
31909400000	- INDENIZAÇÕES E RESTITUIÇÕES TRABALHISTAS	121100000000 - RECEITA DE IMPOSTOS E TRANSFERÊNCIA DE IMPOSTOS - SAÚDE	Social	100,00
31909600000	- RESSARCIMENTO DE DESP. DE PESSOAL REQUISITADO	121100000000 - RECEITA DE IMPOSTOS E TRANSFERÊNCIA DE IMPOSTOS - SAÚDE	Social	20.000,00
31911300000	- OBRIGAÇÕES PATRONAIS - OP. INTRA-ORÇAMENTÁRIAS	121100000000 - RECEITA DE IMPOSTOS E TRANSFERÊNCIA DE IMPOSTOS - SAÚDE	Social	401.000,00
31919600000	- RESSARCIMENTO DE DESPESAS DE PESSOAL REQUISITADO OP. INTRA-ORÇAMEI	121100000000 - RECEITA DE IMPOSTOS E TRANSFERÊNCIA DE IMPOSTOS - SAÚDE	Social	100,00
33900800000	- OUTROS BENEFÍCIOS ASSISTENCIAIS	121100000000 - RECEITA DE IMPOSTOS E TRANSFERÊNCIA DE IMPOSTOS - SAÚDE	Social	22.000,00
33901400000	- DIARIAS - PESSOAL CIVIL	121100000000 - RECEITA DE IMPOSTOS E TRANSFERÊNCIA DE IMPOSTOS - SAÚDE	Social	10.000,00
33903000000	- MATERIAL DE CONSUMO	121100000000 - RECEITA DE IMPOSTOS E TRANSFERÊNCIA DE IMPOSTOS - SAÚDE	Social	130.001,00
33903000000	- MATERIAL DE CONSUMO	121400005004 - PROG FINANC AÇOES ALIM NUTRIÇÃO	Social	31.000,00
33903000000	- MATERIAL DE CONSUMO	129000000001 - REC TX VINC SAUDE	Social	500,00
33903300000	- PASSAGENS E DESPESAS COM LOCOMOÇÃO	121100000000 - RECEITA DE IMPOSTOS E TRANSFERÊNCIA DE IMPOSTOS - SAÚDE	Social	5.000,00
33903400000	- OUTRAS DESPESAS DE PESSOAL DECORRENTES DE CONTRATOS TERCEIRIZAÇÃ	121100000000 - RECEITA DE IMPOSTOS E TRANSFERÊNCIA DE IMPOSTOS - SAÚDE	Social	2.000,00
33903600000	- OUTROS SERVICOS DE TERCEIROS - PESSOA FÍSICA	121100000000 - RECEITA DE IMPOSTOS E TRANSFERÊNCIA DE IMPOSTOS - SAÚDE	Social	325.000,00
33903600000	- OUTROS SERVICOS DE TERCEIROS - PESSOA FÍSICA	129000000001 - REC TX VINC SAUDE	Social	14.000,00
33903700000	- LOCAÇÃO DE MAO-DE-OBRA	121100000000 - RECEITA DE IMPOSTOS E TRANSFERÊNCIA DE IMPOSTOS - SAÚDE	Social	600,00
33903900000	- OUTROS SERVICOS DE TERCEIROS-PESSOA JURIDICA	121100000000 - RECEITA DE IMPOSTOS E TRANSFERÊNCIA DE IMPOSTOS - SAÚDE	Social	3.074.400,00
33903900000	- OUTROS SERVICOS DE TERCEIROS-PESSOA JURIDICA	125000000000 - RECEITA DE IMPOSTOS E TRANSFERÊNCIA DE IMPOSTOS - SAÚDE - REMUNI	Social	5.000,00
33903900000	- OUTROS SERVICOS DE TERCEIROS-PESSOA JURIDICA	129000000001 - REC TX VINC SAUDE	Social	227.400,00
33904600000	- AUXILIO-ALIMENTAÇÃO	121100000000 - RECEITA DE IMPOSTOS E TRANSFERÊNCIA DE IMPOSTOS - SAÚDE	Social	3.900.000,00
33904700000	- OBRIGAÇÕES TRIBUTARIAS E CONTRIBUTIVAS	121100000000 - RECEITA DE IMPOSTOS E TRANSFERÊNCIA DE IMPOSTOS - SAÚDE	Social	420.000,00
44905200000	- EQUIPAMENTO E MATERIAL PERMANENTE	121100000000 - RECEITA DE IMPOSTOS E TRANSFERÊNCIA DE IMPOSTOS - SAÚDE	Social	50.501,00
44905200000	- EQUIPAMENTO E MATERIAL PERMANENTE	19300001616 - ALIENAÇÃO OUTROS BENS MOVEIS - PMCI - SEMUS	Social	7.500,00
Total Projeto/Atividade:				15.307.502,00
1602.1012216362.198 - ENFRENTAMENTO DA EMERGÊNCIA COVID				
31900400000	- CONTRATAÇÃO POR TEMPO DETERMINADO	121100000000 - RECEITA DE IMPOSTOS E TRANSFERÊNCIA DE IMPOSTOS - SAÚDE	Fiscal	100,00
31901100000	- VENCIMENTOS E VANTAGENS FIXAS - PESSOAL CIVIL	121100000000 - RECEITA DE IMPOSTOS E TRANSFERÊNCIA DE IMPOSTOS - SAÚDE	Fiscal	100,00
31901100000	- VENCIMENTOS E VANTAGENS FIXAS - PESSOAL CIVIL	121100000000 - RECEITA DE IMPOSTOS E TRANSFERÊNCIA DE IMPOSTOS - SAÚDE	Social	200,00



MUNICÍPIO DE CACHOEIRO DE ITAPEMIRIM
MUNICÍPIO DE CACHOEIRO DE ITAPEMIRIM
ESPIRITO SANTO
27.165.588/0001-90
ANALÍTICO DA DESPESA
ORÇAMENTO DO EXERCÍCIO DE 2021

Código	Descrição	Fonte de Recurso	F/S	Valor
Órgão	16 - SECRETARIA MUNICIPAL DE SAUDE			
Unidade	02 - FUNDO MUNICIPAL DE SAUDE			
31909400000	- INDENIZAÇÕES E RESTITUIÇÕES TRABALHISTAS	12110000000 - RECEITA DE IMPOSTOS E TRANSFERÊNCIA DE IMPOSTOS - SAÚDE	Fiscal	100,00
31909400000	- INDENIZAÇÕES E RESTITUIÇÕES TRABALHISTAS	12110000000 - RECEITA DE IMPOSTOS E TRANSFERÊNCIA DE IMPOSTOS - SAÚDE	Social	100,00
33900800000	- OUTROS BENEFÍCIOS ASSISTENCIAIS	12110000000 - RECEITA DE IMPOSTOS E TRANSFERÊNCIA DE IMPOSTOS - SAÚDE	Social	100,00
33903000000	- MATERIAL DE CONSUMO	12110000000 - RECEITA DE IMPOSTOS E TRANSFERÊNCIA DE IMPOSTOS - SAÚDE	Fiscal	100,00
33903000000	- MATERIAL DE CONSUMO	12110000000 - RECEITA DE IMPOSTOS E TRANSFERÊNCIA DE IMPOSTOS - SAÚDE	Social	300,00
33903600000	- OUTROS SERVIÇOS DE TERCEIROS - PESSOA FÍSICA	12110000000 - RECEITA DE IMPOSTOS E TRANSFERÊNCIA DE IMPOSTOS - SAÚDE	Social	100,00
33903900000	- OUTROS SERVIÇOS DE TERCEIROS-PESSOA JURIDICA	12110000000 - RECEITA DE IMPOSTOS E TRANSFERÊNCIA DE IMPOSTOS - SAÚDE	Social	300,00
33933900000	- OUTROS SERVIÇOS DE TERCEIROS - PESSOA JURÍDICA - CONSÓRCIO PÚBLICO DE	12110000000 - RECEITA DE IMPOSTOS E TRANSFERÊNCIA DE IMPOSTOS - SAÚDE	Social	100,00
44905200000	- EQUIPAMENTO E MATERIAL PERMANENTE	12110000000 - RECEITA DE IMPOSTOS E TRANSFERÊNCIA DE IMPOSTOS - SAÚDE	Fiscal	100,00
Total Projeto/Atividade:				1.700,00
1602.1030104042.019 - IMPLEMENTAÇÃO DE SISTEMAS ADMINISTRATIVOS CORPORATIVOS - SEMUS				
33903900000	- OUTROS SERVIÇOS DE TERCEIROS-PESSOA JURIDICA	12110000000 - RECEITA DE IMPOSTOS E TRANSFERÊNCIA DE IMPOSTOS - SAÚDE	Social	207.000,00
33903900000	- OUTROS SERVIÇOS DE TERCEIROS-PESSOA JURIDICA	12140001019 - ATENÇÃO BÁSICA - INCENT. FINANC.DA APS.	Social	18.249,00
Total Projeto/Atividade:				225.249,00
1602.1030116312.110 - GESTÃO DO CONSELHO MUNICIPAL DE SAÚDE				
31900400000	- CONTRATAÇÃO POR TEMPO DETERMINADO	12110000000 - RECEITA DE IMPOSTOS E TRANSFERÊNCIA DE IMPOSTOS - SAÚDE	Social	2.800,00
31901100000	- VENCIMENTOS E VANTAGENS FIXAS - PESSOAL CIVIL	12110000000 - RECEITA DE IMPOSTOS E TRANSFERÊNCIA DE IMPOSTOS - SAÚDE	Social	30.000,00
31901300000	- OBRIGAÇÕES PATRONAIS	12110000000 - RECEITA DE IMPOSTOS E TRANSFERÊNCIA DE IMPOSTOS - SAÚDE	Social	2.500,00
31901600000	- OUTRAS DESPESAS VARIÁVEIS - PESSOAL CIVIL	12110000000 - RECEITA DE IMPOSTOS E TRANSFERÊNCIA DE IMPOSTOS - SAÚDE	Social	500,00
31911300000	- OBRIGAÇÕES PATRONAIS - OP. INTRA-ORÇAMENTÁRIAS	12110000000 - RECEITA DE IMPOSTOS E TRANSFERÊNCIA DE IMPOSTOS - SAÚDE	Social	3.100,00
33900800000	- OUTROS BENEFÍCIOS ASSISTENCIAIS	12110000000 - RECEITA DE IMPOSTOS E TRANSFERÊNCIA DE IMPOSTOS - SAÚDE	Social	2.000,00
33903000000	- MATERIAL DE CONSUMO	12110000000 - RECEITA DE IMPOSTOS E TRANSFERÊNCIA DE IMPOSTOS - SAÚDE	Social	1.600,00
33903300000	- PASSAGENS E DESPESAS COM LOCOMOÇÃO	12110000000 - RECEITA DE IMPOSTOS E TRANSFERÊNCIA DE IMPOSTOS - SAÚDE	Social	1.000,00
33903600000	- OUTROS SERVIÇOS DE TERCEIROS - PESSOA FÍSICA	12110000000 - RECEITA DE IMPOSTOS E TRANSFERÊNCIA DE IMPOSTOS - SAÚDE	Social	14.000,00
33903900000	- OUTROS SERVIÇOS DE TERCEIROS-PESSOA JURIDICA	12110000000 - RECEITA DE IMPOSTOS E TRANSFERÊNCIA DE IMPOSTOS - SAÚDE	Social	52.500,00
44905200000	- EQUIPAMENTO E MATERIAL PERMANENTE	12110000000 - RECEITA DE IMPOSTOS E TRANSFERÊNCIA DE IMPOSTOS - SAÚDE	Social	3.000,00
Total Projeto/Atividade:				113.000,00
1602.1030116321.042 - APARELHAMENTO E REAPARELHAMENTO DA ATENÇÃO BÁSICA				
44905200000	- EQUIPAMENTO E MATERIAL PERMANENTE	10010001000 - RECURSOS ORDINÁRIOS	Social	540.000,00
44905200000	- EQUIPAMENTO E MATERIAL PERMANENTE	12110000000 - RECEITA DE IMPOSTOS E TRANSFERÊNCIA DE IMPOSTOS - SAÚDE	Social	22.000,00
44905200000	- EQUIPAMENTO E MATERIAL PERMANENTE	12140001019 - ATENÇÃO BÁSICA - INCENT. FINANC.DA APS.	Social	192.500,00
44905200000	- EQUIPAMENTO E MATERIAL PERMANENTE	19300001616 - ALIENAÇÃO OUTROS BENS MOVEIS - PMCI - SEMUS	Social	30.000,00
Total Projeto/Atividade:				784.500,00
1602.1030116321.042.1042 - APARELHAMENTO E REAPARELHAMENTO DA ATENÇÃO BÁSICA				
44905200000	- EQUIPAMENTO E MATERIAL PERMANENTE	10010001000 - RECURSOS ORDINÁRIOS	Social	385.000,00
44905200000	- EQUIPAMENTO E MATERIAL PERMANENTE	12110000000 - RECEITA DE IMPOSTOS E TRANSFERÊNCIA DE IMPOSTOS - SAÚDE	Social	1.000,00
44905200000	- EQUIPAMENTO E MATERIAL PERMANENTE	12140001019 - ATENÇÃO BÁSICA - INCENT. FINANC.DA APS.	Social	50.000,00
44905200000	- EQUIPAMENTO E MATERIAL PERMANENTE	19300001616 - ALIENAÇÃO OUTROS BENS MOVEIS - PMCI - SEMUS	Social	10.000,00
Total Projeto/Atividade:				446.000,00



MUNICÍPIO DE CACHOEIRO DE ITAPEMIRIM
MUNICÍPIO DE CACHOEIRO DE ITAPEMIRIM
ESPIRITO SANTO
27.165.588/0001-90
ANALÍTICO DA DESPESA
ORÇAMENTO DO EXERCÍCIO DE 2021

Código	Descrição	Fonte de Recurso	F/S	Valor
Órgão	16 - SECRETARIA MUNICIPAL DE SAUDE			
Unidade	02 - FUNDO MUNICIPAL DE SAÚDE			
1602.1030116321.043 - CONSTRUÇÃO E AMPLIAÇÃO DE UNIDADE BÁSICA DE SAÚDE				
44905100000	OBRAS E INSTALAÇÕES	121100000000 - RECEITA DE IMPOSTOS E TRANSFERÊNCIA DE IMPOSTOS - SAÚDE	Social	5.000,00
44905100000	OBRAS E INSTALAÇÕES	122015050000 - CONVENIO CONSTRUCAO UBS ZUMBI	Social	1.045.000,00
44905100000	OBRAS E INSTALAÇÕES	122015060000 - CONVENIO CONSTRUCAO UBS CORREGO DOS MONOS	Social	261.008,00
44905100000	OBRAS E INSTALAÇÕES	122015080000 - CONVENIO CONSTRUCAO UBS ITAOCA	Social	250.974,00
44905100000	OBRAS E INSTALAÇÕES	192000100007 - FINISA	Social	3.001.000,00
Total Projeto/Atividade:				4.562.982,00
1602.1030116321.044 - REFORMA DE UNIDADE BÁSICA DE SAÚDE				
33903900000	OUTROS SERVICOS DE TERCEIROS-PESSOA JURIDICA	121100000000 - RECEITA DE IMPOSTOS E TRANSFERÊNCIA DE IMPOSTOS - SAÚDE	Social	1.000,00
33903900000	OUTROS SERVICOS DE TERCEIROS-PESSOA JURIDICA	121400001019 - ATENÇÃO BÁSICA - INCENT. FINANC.DA APS.	Social	5.000,00
33903900000	OUTROS SERVICOS DE TERCEIROS-PESSOA JURIDICA	192000100007 - FINISA	Social	1.000.000,00
44905100000	OBRAS E INSTALAÇÕES	121100000000 - RECEITA DE IMPOSTOS E TRANSFERÊNCIA DE IMPOSTOS - SAÚDE	Social	1.000,00
Total Projeto/Atividade:				1.007.000,00
1602.1030116321.046 - REFORMA E AMPLIAÇÃO DE UNIDADE DE PRONTO ATENDIMENTO				
33903900000	OUTROS SERVICOS DE TERCEIROS-PESSOA JURIDICA	121100000000 - RECEITA DE IMPOSTOS E TRANSFERÊNCIA DE IMPOSTOS - SAÚDE	Social	5.000,00
44905100000	OBRAS E INSTALAÇÕES	121100000000 - RECEITA DE IMPOSTOS E TRANSFERÊNCIA DE IMPOSTOS - SAÚDE	Social	1.000,00
Total Projeto/Atividade:				6.000,00
1602.1030116322.111 - MANUTENÇÃO DA OFERTA DE SERVIÇO DA SAÚDE				
33903900000	OUTROS SERVICOS DE TERCEIROS-PESSOA JURIDICA	121100000000 - RECEITA DE IMPOSTOS E TRANSFERÊNCIA DE IMPOSTOS - SAÚDE	Social	5.000.000,00
33903900000	OUTROS SERVICOS DE TERCEIROS-PESSOA JURIDICA	121400001019 - ATENÇÃO BÁSICA - INCENT. FINANC.DA APS.	Social	570.000,00
Total Projeto/Atividade:				5.570.000,00
1602.1030116322.112 - APOIO À INSTITUIÇÃO DE SAÚDE				
33504300000	SUBVENÇÕES SOCIAIS	100100010000 - RECURSOS ORDINÁRIOS	Social	1.320.000,00
33504300000	SUBVENÇÕES SOCIAIS	121100000000 - RECEITA DE IMPOSTOS E TRANSFERÊNCIA DE IMPOSTOS - SAÚDE	Social	1.000,00
33504300000	SUBVENÇÕES SOCIAIS	153000000000 - TRANSFERÊNCIA DA UNIÃO REFERENTE ROYALTIES DO PETRÓLEO	Social	100.000,00
Total Projeto/Atividade:				1.421.000,00
1602.1030116322.113 - MANUTENÇÃO DA ATENÇÃO BÁSICA				
31900400000	CONTRATAÇÃO POR TEMPO DETERMINADO	121100000000 - RECEITA DE IMPOSTOS E TRANSFERÊNCIA DE IMPOSTOS - SAÚDE	Social	3.160.000,00
31900400000	CONTRATAÇÃO POR TEMPO DETERMINADO	121400001003 - ATENÇÃO BÁSICA ACS	Social	3.523.000,00
31900400000	CONTRATAÇÃO POR TEMPO DETERMINADO	121400001019 - ATENÇÃO BÁSICA - INCENT. FINANC.DA APS.	Social	5.002.500,00
31901100000	VENCIMENTOS E VANTAGENS FIXAS - PESSOAL CIVIL	121100000000 - RECEITA DE IMPOSTOS E TRANSFERÊNCIA DE IMPOSTOS - SAÚDE	Social	1.875.500,00
31901100000	VENCIMENTOS E VANTAGENS FIXAS - PESSOAL CIVIL	121400001003 - ATENÇÃO BÁSICA ACS	Social	1.298.000,00
31901100000	VENCIMENTOS E VANTAGENS FIXAS - PESSOAL CIVIL	121400001019 - ATENÇÃO BÁSICA - INCENT. FINANC.DA APS.	Social	4.918.000,00
31901300000	OBRIGAÇÕES PATRONAIS	121100000000 - RECEITA DE IMPOSTOS E TRANSFERÊNCIA DE IMPOSTOS - SAÚDE	Social	2.575.000,00
31901600000	OUTRAS DESPESAS VARIÁVEIS - PESSOAL CIVIL	121100000000 - RECEITA DE IMPOSTOS E TRANSFERÊNCIA DE IMPOSTOS - SAÚDE	Social	1.500,00
31901600000	OUTRAS DESPESAS VARIÁVEIS - PESSOAL CIVIL	121400001019 - ATENÇÃO BÁSICA - INCENT. FINANC.DA APS.	Social	5.000,00
31909400000	INDENIZAÇÕES E RESTITUIÇÕES TRABALHISTAS	121100000000 - RECEITA DE IMPOSTOS E TRANSFERÊNCIA DE IMPOSTOS - SAÚDE	Social	1.000,00
31909600000	RESSARCIMENTO DE DESP. DE PESSOAL REQUISITADO	121100000000 - RECEITA DE IMPOSTOS E TRANSFERÊNCIA DE IMPOSTOS - SAÚDE	Social	60.000,00



MUNICIPIO DE CACHOEIRO DE ITAPEMIRIM
MUNICIPIO DE CACHOEIRO DE ITAPEMIRIM
ESPIRITO SANTO
27.165.588/0001-90
ANALÍTICO DA DESPESA
ORÇAMENTO DO EXERCÍCIO DE 2021

Código	Descrição	Fonte de Recurso	F/S	Valor
Órgão	16 - SECRETARIA MUNICIPAL DE SAUDE			
Unidade	02 - FUNDO MUNICIPAL DE SAUDE			
31911300000	OBRIGAÇÕES PATRONAIS - OP. INTRA-ORÇAMENTÁRIAS	121100000000 - RECEITA DE IMPOSTOS E TRANSFERÊNCIA DE IMPOSTOS - SAÚDE	Social	1.090.100,00
31919600000	RESSARCIMENTO DE DESPESAS DE PESSOAL REQUISITADO OP. INTRA-ORÇAMEI	121100000000 - RECEITA DE IMPOSTOS E TRANSFERÊNCIA DE IMPOSTOS - SAÚDE	Social	500,00
33900800000	OUTROS BENEFÍCIOS ASSISTENCIAIS	121100000000 - RECEITA DE IMPOSTOS E TRANSFERÊNCIA DE IMPOSTOS - SAÚDE	Social	11.500,00
33900800000	OUTROS BENEFÍCIOS ASSISTENCIAIS	121400001003 - ATENÇÃO BÁSICA ACS	Social	2.000,00
33900800000	OUTROS BENEFÍCIOS ASSISTENCIAIS	121400001019 - ATENÇÃO BÁSICA - INCENT. FINANC.DA APS.	Social	10.000,00
33901400000	DIÁRIAS - PESSOAL CIVIL	121400001019 - ATENÇÃO BÁSICA - INCENT. FINANC.DA APS.	Social	10.000,00
33903000000	MATERIAL DE CONSUMO	121100000000 - RECEITA DE IMPOSTOS E TRANSFERÊNCIA DE IMPOSTOS - SAÚDE	Social	25.000,00
33903000000	MATERIAL DE CONSUMO	121400001003 - ATENÇÃO BÁSICA ACS	Social	112.000,00
33903000000	MATERIAL DE CONSUMO	121400001019 - ATENÇÃO BÁSICA - INCENT. FINANC.DA APS.	Social	1.606.000,00
33903200000	MATERIAL, BEM OU SERVIÇO PARA DISTRIBUIÇÃO GRATUITA	121100000000 - RECEITA DE IMPOSTOS E TRANSFERÊNCIA DE IMPOSTOS - SAÚDE	Social	1.000,00
33903200000	MATERIAL, BEM OU SERVIÇO PARA DISTRIBUIÇÃO GRATUITA	121400001019 - ATENÇÃO BÁSICA - INCENT. FINANC.DA APS.	Social	25.000,00
33903300000	PASSAGENS E DESPESAS COM LOCOMOÇÃO	121400001019 - ATENÇÃO BÁSICA - INCENT. FINANC.DA APS.	Social	5.000,00
33903600000	OUTROS SERVIÇOS DE TERCEIROS - PESSOA FÍSICA	121100000000 - RECEITA DE IMPOSTOS E TRANSFERÊNCIA DE IMPOSTOS - SAÚDE	Social	1.000,00
33903600000	OUTROS SERVIÇOS DE TERCEIROS - PESSOA FÍSICA	121400001019 - ATENÇÃO BÁSICA - INCENT. FINANC.DA APS.	Social	1.510.000,00
33903900000	OUTROS SERVIÇOS DE TERCEIROS-PESSOA JURIDICA	121400001019 - ATENÇÃO BÁSICA - INCENT. FINANC.DA APS.	Social	885.000,00
33904800000	OUTROS AUXÍLIOS FINANCEIROS A PESSOA FISICA	121100000000 - RECEITA DE IMPOSTOS E TRANSFERÊNCIA DE IMPOSTOS - SAÚDE	Social	520.000,00
Total Projeto/Atividade:				28.233.600,00
1602.1030116322.117 - MANUTENÇÃO DO CENTRO DE ESPECIALIDADES ODONTOLÓGICAS - CEO				
31900400000	CONTRATAÇÃO POR TEMPO DETERMINADO	121100000000 - RECEITA DE IMPOSTOS E TRANSFERÊNCIA DE IMPOSTOS - SAÚDE	Social	80.000,00
31900400000	CONTRATAÇÃO POR TEMPO DETERMINADO	121400001019 - ATENÇÃO BÁSICA - INCENT. FINANC.DA APS.	Social	6.002,00
31901100000	VENCIMENTOS E VANTAGENS FIXAS - PESSOAL CIVIL	121100000000 - RECEITA DE IMPOSTOS E TRANSFERÊNCIA DE IMPOSTOS - SAÚDE	Social	1.009.072,00
31901100000	VENCIMENTOS E VANTAGENS FIXAS - PESSOAL CIVIL	121400001019 - ATENÇÃO BÁSICA - INCENT. FINANC.DA APS.	Social	132.000,00
31901300000	OBRIGAÇÕES PATRONAIS	121100000000 - RECEITA DE IMPOSTOS E TRANSFERÊNCIA DE IMPOSTOS - SAÚDE	Social	298.600,00
31901600000	OUTRAS DESPESAS VARIÁVEIS - PESSOAL CIVIL	121100000000 - RECEITA DE IMPOSTOS E TRANSFERÊNCIA DE IMPOSTOS - SAÚDE	Social	500,00
31911300000	OBRIGAÇÕES PATRONAIS - OP. INTRA-ORÇAMENTÁRIAS	121100000000 - RECEITA DE IMPOSTOS E TRANSFERÊNCIA DE IMPOSTOS - SAÚDE	Social	190.000,00
31919600000	RESSARCIMENTO DE DESPESAS DE PESSOAL REQUISITADO OP. INTRA-ORÇAMEI	121100000000 - RECEITA DE IMPOSTOS E TRANSFERÊNCIA DE IMPOSTOS - SAÚDE	Social	100,00
33900800000	OUTROS BENEFÍCIOS ASSISTENCIAIS	121100000000 - RECEITA DE IMPOSTOS E TRANSFERÊNCIA DE IMPOSTOS - SAÚDE	Social	27.000,00
33900800000	OUTROS BENEFÍCIOS ASSISTENCIAIS	121400001019 - ATENÇÃO BÁSICA - INCENT. FINANC.DA APS.	Social	2.000,00
33901400000	DIÁRIAS - PESSOAL CIVIL	121400001019 - ATENÇÃO BÁSICA - INCENT. FINANC.DA APS.	Social	500,00
33903000000	MATERIAL DE CONSUMO	121400001019 - ATENÇÃO BÁSICA - INCENT. FINANC.DA APS.	Social	172.800,00
33903200000	MATERIAL, BEM OU SERVIÇO PARA DISTRIBUIÇÃO GRATUITA	121400001019 - ATENÇÃO BÁSICA - INCENT. FINANC.DA APS.	Social	2.000,00
33903600000	OUTROS SERVIÇOS DE TERCEIROS - PESSOA FÍSICA	121400001019 - ATENÇÃO BÁSICA - INCENT. FINANC.DA APS.	Social	500,00
33903900000	OUTROS SERVIÇOS DE TERCEIROS-PESSOA JURIDICA	121400001019 - ATENÇÃO BÁSICA - INCENT. FINANC.DA APS.	Social	7.000,00
Total Projeto/Atividade:				1.928.074,00
1602.1030204042.019 - IMPLEMENTAÇÃO DE SISTEMAS ADMINISTRATIVOS CORPORATIVOS - SEMUS				
33903900000	OUTROS SERVIÇOS DE TERCEIROS-PESSOA JURIDICA	121100000000 - RECEITA DE IMPOSTOS E TRANSFERÊNCIA DE IMPOSTOS - SAÚDE	Social	12.900,00
33903900000	OUTROS SERVIÇOS DE TERCEIROS-PESSOA JURIDICA	121400002002 - MAC CENT REF SAUDE TRABALHADOR - CEREST	Social	7.000,00
33903900000	OUTROS SERVIÇOS DE TERCEIROS-PESSOA JURIDICA	121400002003 - RSME - REDE SAÚDE MENTAL	Social	7.000,00
Total Projeto/Atividade:				26.900,00



MUNICÍPIO DE CACHOEIRO DE ITAPEMIRIM
MUNICÍPIO DE CACHOEIRO DE ITAPEMIRIM
ESPIRITO SANTO
27.165.588/0001-90
ANALÍTICO DA DESPESA
ORÇAMENTO DO EXERCÍCIO DE 2021

Código	Descrição	Fonte de Recurso	F/S	Valor
Órgão	16 - SECRETARIA MUNICIPAL DE SAUDE			
Unidade	02 - FUNDO MUNICIPAL DE SAUDE			
1602.1030216331.045 - APARELHAMENTO E REAPARELHAMENTO DE UNIDADE DE PRONTO ATENDIMENTO				
44905200000	EQUIPAMENTO E MATERIAL PERMANENTE	121100000000 - RECEITA DE IMPOSTOS E TRANSFERÊNCIA DE IMPOSTOS - SAÚDE	Social	5.500,00
44905200000	EQUIPAMENTO E MATERIAL PERMANENTE	121400002009 - MAC - Unid. Pronto Atend. - UPA	Social	22.000,00
44905200000	EQUIPAMENTO E MATERIAL PERMANENTE	193000001616 - ALIENAÇÃO OUTROS BENS MOVEIS - PMCI - SEMUS	Social	52.400,00
Total Projeto/Atividade:				79.900,00
1602.1030216331.047 - APARELHAMENTO E REAPARELHAMENTO DE UNIDADE ESPECIALIZADA				
44905200000	EQUIPAMENTO E MATERIAL PERMANENTE	121100000000 - RECEITA DE IMPOSTOS E TRANSFERÊNCIA DE IMPOSTOS - SAÚDE	Social	2.000,00
44905200000	EQUIPAMENTO E MATERIAL PERMANENTE	121400002002 - MAC CENT REF SAUDE TRABALHADOR - CEREST	Social	12.600,00
44905200000	EQUIPAMENTO E MATERIAL PERMANENTE	121400002003 - RSME - REDE SAÚDE MENTAL	Social	8.000,00
44905200000	EQUIPAMENTO E MATERIAL PERMANENTE	121400002005 - MAC TETO MÉDIA E ALTA COMPLEXIDADE	Social	43.000,00
44905200000	EQUIPAMENTO E MATERIAL PERMANENTE	193000001616 - ALIENAÇÃO OUTROS BENS MOVEIS - PMCI - SEMUS	Social	1.100,00
Total Projeto/Atividade:				66.700,00
1602.1030216331.048 - CONSTRUÇÃO E AMPLIAÇÃO DE UNIDADE ESPECIALIZADA				
44905100000	OBRAS E INSTALAÇÕES	121100000000 - RECEITA DE IMPOSTOS E TRANSFERÊNCIA DE IMPOSTOS - SAÚDE	Social	100,00
Total Projeto/Atividade:				100,00
1602.1030216331.049 - REFORMA DE UNIDADE ESPECIALIZADA EM SAÚDE				
33903900000	OUTROS SERVICOS DE TERCEIROS-PESSOA JURIDICA	121100000000 - RECEITA DE IMPOSTOS E TRANSFERÊNCIA DE IMPOSTOS - SAÚDE	Social	100,00
44905100000	OBRAS E INSTALAÇÕES	121100000000 - RECEITA DE IMPOSTOS E TRANSFERÊNCIA DE IMPOSTOS - SAÚDE	Social	1.000,00
Total Projeto/Atividade:				1.100,00
1602.1030216332.111 - MANUTENÇÃO DA OFERTA DE SERVIÇO DA SAÚDE				
33903900000	OUTROS SERVICOS DE TERCEIROS-PESSOA JURIDICA	121100000000 - RECEITA DE IMPOSTOS E TRANSFERÊNCIA DE IMPOSTOS - SAÚDE	Social	700.000,00
33903900000	OUTROS SERVICOS DE TERCEIROS-PESSOA JURIDICA	121400002005 - MAC TETO MÉDIA E ALTA COMPLEXIDADE	Social	200.000,00
Total Projeto/Atividade:				900.000,00
1602.1030216332.114 - MANUTENÇÃO DO CENTRO DE ATENÇÃO PSICOSSOCIAL - ÁLCOOL E DROGAS - CAPSAD				
31900400000	CONTRATAÇÃO POR TEMPO DETERMINADO	121400002003 - RSME - REDE SAÚDE MENTAL	Social	208.000,00
31901100000	VENCIMENTOS E VANTAGENS FIXAS - PESSOAL CIVIL	121100000000 - RECEITA DE IMPOSTOS E TRANSFERÊNCIA DE IMPOSTOS - SAÚDE	Social	10.100,00
31901100000	VENCIMENTOS E VANTAGENS FIXAS - PESSOAL CIVIL	121400002003 - RSME - REDE SAÚDE MENTAL	Social	147.560,00
31901300000	OBRIGAÇÕES PATRONAIS	121100000000 - RECEITA DE IMPOSTOS E TRANSFERÊNCIA DE IMPOSTOS - SAÚDE	Social	58.300,00
31901600000	OUTRAS DESPESAS VARIÁVEIS - PESSOAL CIVIL	121400002003 - RSME - REDE SAÚDE MENTAL	Social	500,00
31911300000	OBRIGAÇÕES PATRONAIS - OP. INTRA-ORÇAMENTÁRIAS	121100000000 - RECEITA DE IMPOSTOS E TRANSFERÊNCIA DE IMPOSTOS - SAÚDE	Social	16.800,00
33900800000	OUTROS BENEFÍCIOS ASSISTENCIAIS	121400002003 - RSME - REDE SAÚDE MENTAL	Social	2.900,00
33901400000	DIARIAS - PESSOAL CIVIL	121400002003 - RSME - REDE SAÚDE MENTAL	Social	500,00
33903000000	MATERIAL DE CONSUMO	121400002003 - RSME - REDE SAÚDE MENTAL	Social	32.200,00
33903600000	OUTROS SERVICOS DE TERCEIROS - PESSOA FÍSICA	121400002003 - RSME - REDE SAÚDE MENTAL	Social	7.700,00
33903900000	OUTROS SERVICOS DE TERCEIROS-PESSOA JURIDICA	121400002003 - RSME - REDE SAÚDE MENTAL	Social	72.500,00
Total Projeto/Atividade:				557.060,00
1602.1030216332.115 - MANUTENÇÃO DO CENTRO DE REFERÊNCIA A SAÚDE DO TRABALHADOR - CEREST				
31900400000	CONTRATAÇÃO POR TEMPO DETERMINADO	121100000000 - RECEITA DE IMPOSTOS E TRANSFERÊNCIA DE IMPOSTOS - SAÚDE	Social	32.000,00



MUNICÍPIO DE CACHOEIRO DE ITAPEMIRIM
MUNICÍPIO DE CACHOEIRO DE ITAPEMIRIM
ESPIRITO SANTO
27.165.588/0001-90
ANALÍTICO DA DESPESA
ORÇAMENTO DO EXERCÍCIO DE 2021

Código	Descrição	Fonte de Recurso	F/S	Valor
Órgão	16 - SECRETARIA MUNICIPAL DE SAUDE			
Unidade	02 - FUNDO MUNICIPAL DE SAUDE			
31900400000	- CONTRATAÇÃO POR TEMPO DETERMINADO	121400002002 - MAC CENT REF SAUDE TRABALHADOR - CEREST	Social	93.440,00
31901100000	- VENCIMENTOS E VANTAGENS FIXAS - PESSOAL CIVIL	121100000000 - RECEITA DE IMPOSTOS E TRANSFERÊNCIA DE IMPOSTOS - SAÚDE	Social	10.100,00
31901100000	- VENCIMENTOS E VANTAGENS FIXAS - PESSOAL CIVIL	121400002002 - MAC CENT REF SAUDE TRABALHADOR - CEREST	Social	123.060,00
31901300000	- OBRIGAÇÕES PATRONAIS	121100000000 - RECEITA DE IMPOSTOS E TRANSFERÊNCIA DE IMPOSTOS - SAÚDE	Social	40.100,00
31901600000	- OUTRAS DESPESAS VARIÁVEIS - PESSOAL CIVIL	121400002002 - MAC CENT REF SAUDE TRABALHADOR - CEREST	Social	500,00
31911300000	- OBRIGAÇÕES PATRONAIS - OP. INTRA-ORÇAMENTÁRIAS	121100000000 - RECEITA DE IMPOSTOS E TRANSFERÊNCIA DE IMPOSTOS - SAÚDE	Social	24.100,00
33900800000	- OUTROS BENEFÍCIOS ASSISTENCIAIS	121400002002 - MAC CENT REF SAUDE TRABALHADOR - CEREST	Social	1.000,00
33901400000	- DIARIAS - PESSOAL CIVIL	121400002002 - MAC CENT REF SAUDE TRABALHADOR - CEREST	Social	2.000,00
33903000000	- MATERIAL DE CONSUMO	121400002002 - MAC CENT REF SAUDE TRABALHADOR - CEREST	Fiscal	300,00
33903000000	- MATERIAL DE CONSUMO	121400002002 - MAC CENT REF SAUDE TRABALHADOR - CEREST	Social	27.000,00
33903200000	- MATERIAL, BEM OU SERVIÇO PARA DISTRIBUIÇÃO GRATUITA	121400002002 - MAC CENT REF SAUDE TRABALHADOR - CEREST	Social	3.500,00
33903300000	- PASSAGENS E DESPESAS COM LOCOMOÇÃO	121400002002 - MAC CENT REF SAUDE TRABALHADOR - CEREST	Social	1.000,00
33903600000	- OUTROS SERVIÇOS DE TERCEIROS - PESSOA FÍSICA	121400002002 - MAC CENT REF SAUDE TRABALHADOR - CEREST	Social	45.500,00
33903900000	- OUTROS SERVIÇOS DE TERCEIROS-PESSOA JURIDICA	121400002002 - MAC CENT REF SAUDE TRABALHADOR - CEREST	Fiscal	5.000,00
33903900000	- OUTROS SERVIÇOS DE TERCEIROS-PESSOA JURIDICA	121400002002 - MAC CENT REF SAUDE TRABALHADOR - CEREST	Social	37.600,00
Total Projeto/Atividade:				446.200,00
1602.1030216332.116 - MANUTENÇÃO DO CENTRO MUNICIPAL DE REABILITAÇÃO FÍSICA - CEMURF				
31900400000	- CONTRATAÇÃO POR TEMPO DETERMINADO	121100000000 - RECEITA DE IMPOSTOS E TRANSFERÊNCIA DE IMPOSTOS - SAÚDE	Social	335.000,00
31900400000	- CONTRATAÇÃO POR TEMPO DETERMINADO	121400002005 - MAC TETO MÉDIA E ALTA COMPLEXIDADE	Social	100.000,00
31901100000	- VENCIMENTOS E VANTAGENS FIXAS - PESSOAL CIVIL	121100000000 - RECEITA DE IMPOSTOS E TRANSFERÊNCIA DE IMPOSTOS - SAÚDE	Social	147.100,00
31901100000	- VENCIMENTOS E VANTAGENS FIXAS - PESSOAL CIVIL	121400002005 - MAC TETO MÉDIA E ALTA COMPLEXIDADE	Social	56.500,00
31901300000	- OBRIGAÇÕES PATRONAIS	121100000000 - RECEITA DE IMPOSTOS E TRANSFERÊNCIA DE IMPOSTOS - SAÚDE	Social	102.000,00
31901600000	- OUTRAS DESPESAS VARIÁVEIS - PESSOAL CIVIL	121100000000 - RECEITA DE IMPOSTOS E TRANSFERÊNCIA DE IMPOSTOS - SAÚDE	Social	1.000,00
31911300000	- OBRIGAÇÕES PATRONAIS - OP. INTRA-ORÇAMENTÁRIAS	121100000000 - RECEITA DE IMPOSTOS E TRANSFERÊNCIA DE IMPOSTOS - SAÚDE	Social	16.000,00
33900800000	- OUTROS BENEFÍCIOS ASSISTENCIAIS	121100000000 - RECEITA DE IMPOSTOS E TRANSFERÊNCIA DE IMPOSTOS - SAÚDE	Social	1.500,00
33900800000	- OUTROS BENEFÍCIOS ASSISTENCIAIS	121400002005 - MAC TETO MÉDIA E ALTA COMPLEXIDADE	Social	1.500,00
33901400000	- DIARIAS - PESSOAL CIVIL	121400002005 - MAC TETO MÉDIA E ALTA COMPLEXIDADE	Social	200,00
33903000000	- MATERIAL DE CONSUMO	121400002005 - MAC TETO MÉDIA E ALTA COMPLEXIDADE	Social	28.800,00
33903600000	- OUTROS SERVIÇOS DE TERCEIROS - PESSOA FÍSICA	121400002005 - MAC TETO MÉDIA E ALTA COMPLEXIDADE	Social	1.000,00
33903900000	- OUTROS SERVIÇOS DE TERCEIROS-PESSOA JURIDICA	121100000000 - RECEITA DE IMPOSTOS E TRANSFERÊNCIA DE IMPOSTOS - SAÚDE	Social	1.500,00
33903900000	- OUTROS SERVIÇOS DE TERCEIROS-PESSOA JURIDICA	121400002005 - MAC TETO MÉDIA E ALTA COMPLEXIDADE	Social	14.500,00
Total Projeto/Atividade:				806.600,00
1602.1030216332.118 - MANUTENÇÃO DO LABORATÓRIO MUNICIPAL				
31900400000	- CONTRATAÇÃO POR TEMPO DETERMINADO	121100000000 - RECEITA DE IMPOSTOS E TRANSFERÊNCIA DE IMPOSTOS - SAÚDE	Social	83.000,00
31900400000	- CONTRATAÇÃO POR TEMPO DETERMINADO	121400002005 - MAC TETO MÉDIA E ALTA COMPLEXIDADE	Social	88.000,00
31901100000	- VENCIMENTOS E VANTAGENS FIXAS - PESSOAL CIVIL	121100000000 - RECEITA DE IMPOSTOS E TRANSFERÊNCIA DE IMPOSTOS - SAÚDE	Social	95.100,00
31901100000	- VENCIMENTOS E VANTAGENS FIXAS - PESSOAL CIVIL	121400002005 - MAC TETO MÉDIA E ALTA COMPLEXIDADE	Social	64.000,00
31901300000	- OBRIGAÇÕES PATRONAIS	121100000000 - RECEITA DE IMPOSTOS E TRANSFERÊNCIA DE IMPOSTOS - SAÚDE	Social	16.000,00
31901600000	- OUTRAS DESPESAS VARIÁVEIS - PESSOAL CIVIL	121100000000 - RECEITA DE IMPOSTOS E TRANSFERÊNCIA DE IMPOSTOS - SAÚDE	Social	2.000,00



MUNICÍPIO DE CACHOEIRO DE ITAPEMIRIM
MUNICÍPIO DE CACHOEIRO DE ITAPEMIRIM
ESPIRITO SANTO
27.165.588/0001-90
ANALÍTICO DA DESPESA
ORÇAMENTO DO EXERCÍCIO DE 2021

Código	Descrição	Fonte de Recurso	F/S	Valor
Órgão	16 - SECRETARIA MUNICIPAL DE SAUDE			
Unidade	02 - FUNDO MUNICIPAL DE SAUDE			
31911300000	OBRIGAÇÕES PATRONAIS - OP. INTRA-ORÇAMENTARIAS	121100000000 - RECEITA DE IMPOSTOS E TRANSFERÊNCIA DE IMPOSTOS - SAÚDE	Social	15.500,00
33900800000	OUTROS BENEFÍCIOS ASSISTENCIAIS	121100000000 - RECEITA DE IMPOSTOS E TRANSFERÊNCIA DE IMPOSTOS - SAÚDE	Social	2.000,00
33900800000	OUTROS BENEFÍCIOS ASSISTENCIAIS	121400002005 - MAC TETO MÉDIA E ALTA COMPLEXIDADE	Social	2.000,00
33901400000	DIARIAS - PESSOAL CIVIL	121400002005 - MAC TETO MÉDIA E ALTA COMPLEXIDADE	Social	500,00
33903000000	MATERIAL DE CONSUMO	121100000000 - RECEITA DE IMPOSTOS E TRANSFERÊNCIA DE IMPOSTOS - SAÚDE	Social	45.000,00
33903000000	MATERIAL DE CONSUMO	121400002005 - MAC TETO MÉDIA E ALTA COMPLEXIDADE	Social	175.933,00
33903600000	OUTROS SERVIÇOS DE TERCEIROS - PESSOA FÍSICA	121400002005 - MAC TETO MÉDIA E ALTA COMPLEXIDADE	Social	500,00
33903900000	OUTROS SERVIÇOS DE TERCEIROS-PESSOA JURÍDICA	121400002005 - MAC TETO MÉDIA E ALTA COMPLEXIDADE	Social	31.500,00
Total Projeto/Atividade:				621.033,00
1602.1030216332.119 - MANUTENÇÃO DA ATENÇÃO ESPECIALIZADA EM SAÚDE				
31717000000	RATEIO PELA PARTICIPAÇÃO EM CONSÓRCIOS PÚBLICOS	121100000000 - RECEITA DE IMPOSTOS E TRANSFERÊNCIA DE IMPOSTOS - SAÚDE	Social	15.000,00
31900400000	CONTRATAÇÃO POR TEMPO DETERMINADO	121100000000 - RECEITA DE IMPOSTOS E TRANSFERÊNCIA DE IMPOSTOS - SAÚDE	Social	312.000,00
31900400000	CONTRATAÇÃO POR TEMPO DETERMINADO	121400002005 - MAC TETO MÉDIA E ALTA COMPLEXIDADE	Social	280.000,00
31901100000	VENCIMENTOS E VANTAGENS FIXAS - PESSOAL CIVIL	121100000000 - RECEITA DE IMPOSTOS E TRANSFERÊNCIA DE IMPOSTOS - SAÚDE	Social	200.100,00
31901100000	VENCIMENTOS E VANTAGENS FIXAS - PESSOAL CIVIL	121400002005 - MAC TETO MÉDIA E ALTA COMPLEXIDADE	Social	382.500,00
31901300000	OBRIGAÇÕES PATRONAIS	121100000000 - RECEITA DE IMPOSTOS E TRANSFERÊNCIA DE IMPOSTOS - SAÚDE	Social	157.900,00
31901600000	OUTRAS DESPESAS VARIÁVEIS - PESSOAL CIVIL	121100000000 - RECEITA DE IMPOSTOS E TRANSFERÊNCIA DE IMPOSTOS - SAÚDE	Social	8.000,00
31911300000	OBRIGAÇÕES PATRONAIS - OP. INTRA-ORÇAMENTARIAS	121100000000 - RECEITA DE IMPOSTOS E TRANSFERÊNCIA DE IMPOSTOS - SAÚDE	Social	100.500,00
33717000000	RATEIO PELA PARTICIPAÇÃO EM CONSÓRCIOS PÚBLICOS	121100000000 - RECEITA DE IMPOSTOS E TRANSFERÊNCIA DE IMPOSTOS - SAÚDE	Social	20.000,00
33900800000	OUTROS BENEFÍCIOS ASSISTENCIAIS	121100000000 - RECEITA DE IMPOSTOS E TRANSFERÊNCIA DE IMPOSTOS - SAÚDE	Social	2.000,00
33900800000	OUTROS BENEFÍCIOS ASSISTENCIAIS	121400002005 - MAC TETO MÉDIA E ALTA COMPLEXIDADE	Social	2.000,00
33901400000	DIARIAS - PESSOAL CIVIL	121100000000 - RECEITA DE IMPOSTOS E TRANSFERÊNCIA DE IMPOSTOS - SAÚDE	Social	200.000,00
33901400000	DIARIAS - PESSOAL CIVIL	121400002005 - MAC TETO MÉDIA E ALTA COMPLEXIDADE	Social	5.000,00
33903000000	MATERIAL DE CONSUMO	121100000000 - RECEITA DE IMPOSTOS E TRANSFERÊNCIA DE IMPOSTOS - SAÚDE	Social	33.000,00
33903000000	MATERIAL DE CONSUMO	121400002005 - MAC TETO MÉDIA E ALTA COMPLEXIDADE	Social	211.000,00
33903200000	MATERIAL, BEM OU SERVIÇO PARA DISTRIBUIÇÃO GRATUITA	121100000000 - RECEITA DE IMPOSTOS E TRANSFERÊNCIA DE IMPOSTOS - SAÚDE	Social	100,00
33903300000	PASSAGENS E DESPESAS COM LOCOMOÇÃO	121100000000 - RECEITA DE IMPOSTOS E TRANSFERÊNCIA DE IMPOSTOS - SAÚDE	Social	100,00
33903600000	OUTROS SERVIÇOS DE TERCEIROS - PESSOA FÍSICA	121100000000 - RECEITA DE IMPOSTOS E TRANSFERÊNCIA DE IMPOSTOS - SAÚDE	Social	10.500,00
33903600000	OUTROS SERVIÇOS DE TERCEIROS - PESSOA FÍSICA	121400002005 - MAC TETO MÉDIA E ALTA COMPLEXIDADE	Social	35.000,00
33903900000	OUTROS SERVIÇOS DE TERCEIROS-PESSOA JURÍDICA	121100000000 - RECEITA DE IMPOSTOS E TRANSFERÊNCIA DE IMPOSTOS - SAÚDE	Social	774.000,00
33903900000	OUTROS SERVIÇOS DE TERCEIROS-PESSOA JURÍDICA	121400002005 - MAC TETO MÉDIA E ALTA COMPLEXIDADE	Fiscal	15.000,00
33903900000	OUTROS SERVIÇOS DE TERCEIROS-PESSOA JURÍDICA	121400002005 - MAC TETO MÉDIA E ALTA COMPLEXIDADE	Social	587.000,00
33933900000	OUTROS SERVIÇOS DE TERCEIROS - PESSOA JURÍDICA - CONSÓRCIO PÚBLICO DE	121100000000 - RECEITA DE IMPOSTOS E TRANSFERÊNCIA DE IMPOSTOS - SAÚDE	Social	1.539.500,00
33933900000	OUTROS SERVIÇOS DE TERCEIROS - PESSOA JURÍDICA - CONSÓRCIO PÚBLICO DE	121400002005 - MAC TETO MÉDIA E ALTA COMPLEXIDADE	Social	180.000,00
44717000000	RATEIO PELA PARTICIPAÇÃO EM CONSÓRCIO PÚBLICO	121100000000 - RECEITA DE IMPOSTOS E TRANSFERÊNCIA DE IMPOSTOS - SAÚDE	Social	1.000,00
Total Projeto/Atividade:				5.071.200,00
1602.1030216332.120 - MANUTENÇÃO DE UNIDADE E PRONTO ATENDIMENTO				
31900400000	CONTRATAÇÃO POR TEMPO DETERMINADO	121100000000 - RECEITA DE IMPOSTOS E TRANSFERÊNCIA DE IMPOSTOS - SAÚDE	Social	2.200.000,00
31900400000	CONTRATAÇÃO POR TEMPO DETERMINADO	121400002009 - MAC - Unid. Pronto Atend. - UPA	Social	445.000,00



MUNICÍPIO DE CACHOEIRO DE ITAPEMIRIM
MUNICÍPIO DE CACHOEIRO DE ITAPEMIRIM
ESPIRITO SANTO
27.165.588/0001-90
ANALÍTICO DA DESPESA
ORÇAMENTO DO EXERCÍCIO DE 2021

Código	Descrição	Fonte de Recurso	F/S	Valor
Órgão	16 - SECRETARIA MUNICIPAL DE SAUDE			
Unidade	02 - FUNDO MUNICIPAL DE SAUDE			
31901100000	VENCIMENTOS E VANTAGENS FIXAS - PESSOAL CIVIL	121100000000 - RECEITA DE IMPOSTOS E TRANSFERÊNCIA DE IMPOSTOS - SAÚDE	Social	342.200,00
31901100000	VENCIMENTOS E VANTAGENS FIXAS - PESSOAL CIVIL	121400002009 - MAC - Unid. Pronto Atend. - UPA	Social	248.500,00
31901300000	OBRIGAÇÕES PATRONAIS	121100000000 - RECEITA DE IMPOSTOS E TRANSFERÊNCIA DE IMPOSTOS - SAÚDE	Social	805.000,00
31901600000	OUTRAS DESPESAS VARIÁVEIS - PESSOAL CIVIL	121100000000 - RECEITA DE IMPOSTOS E TRANSFERÊNCIA DE IMPOSTOS - SAÚDE	Social	8.000,00
31911300000	OBRIGAÇÕES PATRONAIS - OP. INTRA-ORÇAMENTÁRIAS	121100000000 - RECEITA DE IMPOSTOS E TRANSFERÊNCIA DE IMPOSTOS - SAÚDE	Social	130.000,00
33900800000	OUTROS BENEFÍCIOS ASSISTENCIAIS	121100000000 - RECEITA DE IMPOSTOS E TRANSFERÊNCIA DE IMPOSTOS - SAÚDE	Social	7.500,00
33900800000	OUTROS BENEFÍCIOS ASSISTENCIAIS	121400002009 - MAC - Unid. Pronto Atend. - UPA	Social	1.000,00
33901400000	DIARIAS - PESSOAL CIVIL	121100000000 - RECEITA DE IMPOSTOS E TRANSFERÊNCIA DE IMPOSTOS - SAÚDE	Social	100,00
33903000000	MATERIAL DE CONSUMO	121100000000 - RECEITA DE IMPOSTOS E TRANSFERÊNCIA DE IMPOSTOS - SAÚDE	Social	289.500,00
33903000000	MATERIAL DE CONSUMO	121400002009 - MAC - Unid. Pronto Atend. - UPA	Social	252.000,00
33903200000	MATERIAL, BEM OU SERVIÇO PARA DISTRIBUIÇÃO GRATUITA	121100000000 - RECEITA DE IMPOSTOS E TRANSFERÊNCIA DE IMPOSTOS - SAÚDE	Social	1.000,00
33903600000	OUTROS SERVIÇOS DE TERCEIROS - PESSOA FÍSICA	121100000000 - RECEITA DE IMPOSTOS E TRANSFERÊNCIA DE IMPOSTOS - SAÚDE	Social	100,00
33903600000	OUTROS SERVIÇOS DE TERCEIROS - PESSOA FÍSICA	121400002009 - MAC - Unid. Pronto Atend. - UPA	Social	7.500,00
33903900000	OUTROS SERVIÇOS DE TERCEIROS-PESSOA JURÍDICA	121100000000 - RECEITA DE IMPOSTOS E TRANSFERÊNCIA DE IMPOSTOS - SAÚDE	Social	299.100,00
33903900000	OUTROS SERVIÇOS DE TERCEIROS-PESSOA JURÍDICA	121400002009 - MAC - Unid. Pronto Atend. - UPA	Social	233.500,00
Total Projeto/Atividade:				5.270.000,00
1602.1030316351.051 - APARELHAMENTO E REAPARELHAMENTO DA ASSISTÊNCIA FARMACÊUTICA				
44905200000	EQUIPAMENTO E MATERIAL PERMANENTE	121100000000 - RECEITA DE IMPOSTOS E TRANSFERÊNCIA DE IMPOSTOS - SAÚDE	Social	11.000,00
44905200000	EQUIPAMENTO E MATERIAL PERMANENTE	121300003001 - REC ASSIST FARMACEUTICA - REP FUNDO ESTADUAL SAÚDE / FES	Social	21.000,00
Total Projeto/Atividade:				32.000,00
1602.1030316352.123 - MANUTENÇÃO DA ASSISTÊNCIA FARMACÊUTICA				
33903000000	MATERIAL DE CONSUMO	121100000000 - RECEITA DE IMPOSTOS E TRANSFERÊNCIA DE IMPOSTOS - SAÚDE	Social	242.000,00
33903000000	MATERIAL DE CONSUMO	121300003001 - REC ASSIST FARMACEUTICA - REP FUNDO ESTADUAL SAÚDE / FES	Social	5.000,00
33903000000	MATERIAL DE CONSUMO	121400004001 - ASSIST FARMC COMP BASICO	Social	200.000,00
33903200000	MATERIAL, BEM OU SERVIÇO PARA DISTRIBUIÇÃO GRATUITA	121100000000 - RECEITA DE IMPOSTOS E TRANSFERÊNCIA DE IMPOSTOS - SAÚDE	Social	650.000,00
33903200000	MATERIAL, BEM OU SERVIÇO PARA DISTRIBUIÇÃO GRATUITA	121300003001 - REC ASSIST FARMACEUTICA - REP FUNDO ESTADUAL SAÚDE / FES	Social	477.173,92
33903200000	MATERIAL, BEM OU SERVIÇO PARA DISTRIBUIÇÃO GRATUITA	121400004001 - ASSIST FARMC COMP BASICO	Social	942.935,00
33903600000	OUTROS SERVIÇOS DE TERCEIROS - PESSOA FÍSICA	121100000000 - RECEITA DE IMPOSTOS E TRANSFERÊNCIA DE IMPOSTOS - SAÚDE	Social	50.000,00
33903600000	OUTROS SERVIÇOS DE TERCEIROS - PESSOA FÍSICA	121400004001 - ASSIST FARMC COMP BASICO	Social	110.000,00
33903900000	OUTROS SERVIÇOS DE TERCEIROS-PESSOA JURÍDICA	121100000000 - RECEITA DE IMPOSTOS E TRANSFERÊNCIA DE IMPOSTOS - SAÚDE	Social	24.000,00
Total Projeto/Atividade:				2.701.108,92
1602.1030516341.050 - APARELHAMENTO E REAPARELHAMENTO DE UNIDADE DE VIGILÂNCIA EM SAÚDE				
44905200000	EQUIPAMENTO E MATERIAL PERMANENTE	121100000000 - RECEITA DE IMPOSTOS E TRANSFERÊNCIA DE IMPOSTOS - SAÚDE	Social	10.000,00
44905200000	EQUIPAMENTO E MATERIAL PERMANENTE	121400003003 - INC AÇÕES DE VIG PREV ECONT DAS DST/AIDS E HEPATITES VIRAIS - PVVS	Social	22.000,00
44905200000	EQUIPAMENTO E MATERIAL PERMANENTE	121400003008 - PISO FIXO VIG SANITÁRIA	Social	1.000,00
44905200000	EQUIPAMENTO E MATERIAL PERMANENTE	121400003011 - PISO VIGILANCIA EM SAUDE - PFVS	Social	202.727,00
44905200000	EQUIPAMENTO E MATERIAL PERMANENTE	129000000001 - REC TX VINC SAUDE	Social	26.000,00
Total Projeto/Atividade:				261.727,00
1602.1030516342.121 - MANUTENÇÃO DAS ATIVIDADES DE VIGILÂNCIA EM SAÚDE				



MUNICÍPIO DE CACHOEIRO DE ITAPEMIRIM
MUNICÍPIO DE CACHOEIRO DE ITAPEMIRIM
ESPIRITO SANTO
27.165.588/0001-90
ANALÍTICO DA DESPESA
ORÇAMENTO DO EXERCÍCIO DE 2021

Código	Descrição	Fonte de Recurso	F/S	Valor
Órgão	16 - SECRETARIA MUNICIPAL DE SAUDE			
Unidade	02 - FUNDO MUNICIPAL DE SAUDE			
31900400000	- CONTRATAÇÃO POR TEMPO DETERMINADO	121100000000 - RECEITA DE IMPOSTOS E TRANSFERÊNCIA DE IMPOSTOS - SAÚDE	Social	323.000,00
31900400000	- CONTRATAÇÃO POR TEMPO DETERMINADO	121400003001 - ASSIST FINANCEIRA COMPL-ACE	Social	6.000,00
31900400000	- CONTRATAÇÃO POR TEMPO DETERMINADO	121400003003 - INC AÇÕES DE VIG PREV ECONT DAS DST/AIDS E HEPATITES VIRAIS - PVVS	Social	73.000,00
31900400000	- CONTRATAÇÃO POR TEMPO DETERMINADO	129000000001 - REC TX VINC SAUDE	Social	48.000,00
31901100000	- VENCIMENTOS E VANTAGENS FIXAS - PESSOAL CIVIL	121100000000 - RECEITA DE IMPOSTOS E TRANSFERÊNCIA DE IMPOSTOS - SAÚDE	Social	1.420.000,00
31901100000	- VENCIMENTOS E VANTAGENS FIXAS - PESSOAL CIVIL	121400003001 - ASSIST FINANCEIRA COMPL-ACE	Social	1.191.010,00
31901100000	- VENCIMENTOS E VANTAGENS FIXAS - PESSOAL CIVIL	121400003003 - INC AÇÕES DE VIG PREV ECONT DAS DST/AIDS E HEPATITES VIRAIS - PVVS	Social	61.500,00
31901100000	- VENCIMENTOS E VANTAGENS FIXAS - PESSOAL CIVIL	121400003008 - PISO FIXO VIG SANITÁRIA	Social	22.889,00
31901100000	- VENCIMENTOS E VANTAGENS FIXAS - PESSOAL CIVIL	129000000001 - REC TX VINC SAUDE	Social	981.600,00
31901300000	- OBRIGAÇÕES PATRONAIS	121100000000 - RECEITA DE IMPOSTOS E TRANSFERÊNCIA DE IMPOSTOS - SAÚDE	Social	526.500,00
31901600000	- OUTRAS DESPESAS VARIÁVEIS - PESSOAL CIVIL	121100000000 - RECEITA DE IMPOSTOS E TRANSFERÊNCIA DE IMPOSTOS - SAÚDE	Social	2.100,00
31901600000	- OUTRAS DESPESAS VARIÁVEIS - PESSOAL CIVIL	121400003007 - INCENTIVOS PONTUAIS P/AÇÕES DE SERVIÇOS DE VIG EM SAÚDE - IPVS	Social	1.000,00
31911300000	- OBRIGAÇÕES PATRONAIS - OP. INTRA-ORÇAMENTÁRIAS	121100000000 - RECEITA DE IMPOSTOS E TRANSFERÊNCIA DE IMPOSTOS - SAÚDE	Social	481.000,00
33900800000	- OUTROS BENEFÍCIOS ASSISTENCIAIS	121100000000 - RECEITA DE IMPOSTOS E TRANSFERÊNCIA DE IMPOSTOS - SAÚDE	Social	12.500,00
33900800000	- OUTROS BENEFÍCIOS ASSISTENCIAIS	121400003001 - ASSIST FINANCEIRA COMPL-ACE	Social	1.000,00
33900800000	- OUTROS BENEFÍCIOS ASSISTENCIAIS	121400003003 - INC AÇÕES DE VIG PREV ECONT DAS DST/AIDS E HEPATITES VIRAIS - PVVS	Social	1.000,00
33900800000	- OUTROS BENEFÍCIOS ASSISTENCIAIS	121400003008 - PISO FIXO VIG SANITÁRIA	Social	2.000,00
33900800000	- OUTROS BENEFÍCIOS ASSISTENCIAIS	121400003011 - PISO VIGILANCIA EM SAUDE - PFVS	Social	500,00
33900800000	- OUTROS BENEFÍCIOS ASSISTENCIAIS	129000000001 - REC TX VINC SAUDE	Social	500,00
33901400000	- DIARIAS - PESSOAL CIVIL	121100000000 - RECEITA DE IMPOSTOS E TRANSFERÊNCIA DE IMPOSTOS - SAÚDE	Social	500,00
33901400000	- DIARIAS - PESSOAL CIVIL	121400003003 - INC AÇÕES DE VIG PREV ECONT DAS DST/AIDS E HEPATITES VIRAIS - PVVS	Social	500,00
33901400000	- DIARIAS - PESSOAL CIVIL	121400003011 - PISO VIGILANCIA EM SAUDE - PFVS	Social	1.500,00
33903000000	- MATERIAL DE CONSUMO	121100000000 - RECEITA DE IMPOSTOS E TRANSFERÊNCIA DE IMPOSTOS - SAÚDE	Social	500,00
33903000000	- MATERIAL DE CONSUMO	121400003001 - ASSIST FINANCEIRA COMPL-ACE	Social	52.000,00
33903000000	- MATERIAL DE CONSUMO	121400003003 - INC AÇÕES DE VIG PREV ECONT DAS DST/AIDS E HEPATITES VIRAIS - PVVS	Social	27.500,00
33903000000	- MATERIAL DE CONSUMO	121400003007 - INCENTIVOS PONTUAIS P/AÇÕES DE SERVIÇOS DE VIG EM SAÚDE - IPVS	Social	174.000,00
33903000000	- MATERIAL DE CONSUMO	121400003008 - PISO FIXO VIG SANITÁRIA	Social	5.600,00
33903000000	- MATERIAL DE CONSUMO	121400003011 - PISO VIGILANCIA EM SAUDE - PFVS	Social	246.001,00
33903000000	- MATERIAL DE CONSUMO	129000000001 - REC TX VINC SAUDE	Social	29.000,00
33903200000	- MATERIAL, BEM OU SERVIÇO PARA DISTRIBUIÇÃO GRATUITA	121100000000 - RECEITA DE IMPOSTOS E TRANSFERÊNCIA DE IMPOSTOS - SAÚDE	Social	3.000,00
33903200000	- MATERIAL, BEM OU SERVIÇO PARA DISTRIBUIÇÃO GRATUITA	121400003001 - ASSIST FINANCEIRA COMPL-ACE	Social	15.000,00
33903200000	- MATERIAL, BEM OU SERVIÇO PARA DISTRIBUIÇÃO GRATUITA	121400003003 - INC AÇÕES DE VIG PREV ECONT DAS DST/AIDS E HEPATITES VIRAIS - PVVS	Social	1.000,00
33903200000	- MATERIAL, BEM OU SERVIÇO PARA DISTRIBUIÇÃO GRATUITA	121400003007 - INCENTIVOS PONTUAIS P/AÇÕES DE SERVIÇOS DE VIG EM SAÚDE - IPVS	Social	3.000,00
33903200000	- MATERIAL, BEM OU SERVIÇO PARA DISTRIBUIÇÃO GRATUITA	121400003011 - PISO VIGILANCIA EM SAUDE - PFVS	Social	7.000,00
33903300000	- PASSAGENS E DESPESAS COM LOCOMOÇÃO	121100000000 - RECEITA DE IMPOSTOS E TRANSFERÊNCIA DE IMPOSTOS - SAÚDE	Social	1.000,00
33903300000	- PASSAGENS E DESPESAS COM LOCOMOÇÃO	121400003011 - PISO VIGILANCIA EM SAUDE - PFVS	Social	4.000,00
33903600000	- OUTROS SERVICOS DE TERCEIROS - PESSOA FÍSICA	121400003003 - INC AÇÕES DE VIG PREV ECONT DAS DST/AIDS E HEPATITES VIRAIS - PVVS	Social	45.000,00
33903600000	- OUTROS SERVICOS DE TERCEIROS - PESSOA FÍSICA	121400003011 - PISO VIGILANCIA EM SAUDE - PFVS	Social	500,00
33903600000	- OUTROS SERVICOS DE TERCEIROS - PESSOA FÍSICA	129000000001 - REC TX VINC SAUDE	Social	1.500,00
33903900000	- OUTROS SERVICOS DE TERCEIROS-PESSOA JURIDICA	121100000000 - RECEITA DE IMPOSTOS E TRANSFERÊNCIA DE IMPOSTOS - SAÚDE	Social	3.500,00



MUNICIPIO DE CACHOEIRO DE ITAPEMIRIM
MUNICIPIO DE CACHOEIRO DE ITAPEMIRIM
ESPIRITO SANTO
27.165.588/0001-90
ANALÍTICO DA DESPESA
ORÇAMENTO DO EXERCÍCIO DE 2021

Código	Descrição	Fonte de Recurso	F/S	Valor
Órgão	16 - SECRETARIA MUNICIPAL DE SAUDE			
Unidade	02 - FUNDO MUNICIPAL DE SAUDE			
33903900000 - OUTROS SERVICOS DE TERCEIROS-PESSOA JURIDICA		121400003001 - ASSIST FINANCEIRA COMPL-ACE	Social	5.960,00
33903900000 - OUTROS SERVICOS DE TERCEIROS-PESSOA JURIDICA		121400003003 - INC AÇÕES DE VIG PREV ECONT DAS DST/AIDS E HEPATITES VIRAIS - PVVS	Social	34.500,00
33903900000 - OUTROS SERVICOS DE TERCEIROS-PESSOA JURIDICA		121400003007 - INCENTIVOS PONTUAIS P/AÇÕES DE SERVIÇOS DE VIG EM SAÚDE - IPVS	Social	32.000,00
33903900000 - OUTROS SERVICOS DE TERCEIROS-PESSOA JURIDICA		121400003008 - PISO FIXO VIG SANITÁRIA	Social	105.500,00
33903900000 - OUTROS SERVICOS DE TERCEIROS-PESSOA JURIDICA		121400003011 - PISO VIGILANCIA EM SAUDE - PFVS	Social	196.000,00
33903900000 - OUTROS SERVICOS DE TERCEIROS-PESSOA JURIDICA		129000000001 - REC TX VINC SAUDE	Social	176.500,00
33904000000 - SERVIÇOS DE TECNOLOGIA DA INFORMAÇÃO E COMUNICAÇÃO - PESSOA JURÍD		121400003011 - PISO VIGILANCIA EM SAUDE - PFVS	Social	10.000,00
Total Projeto/Atividade:				6.337.160,00
1602.1030516342.122 - CUSTEIO MUNICIPAL DO SAMU 196				
31900400000 - CONTRATAÇÃO POR TEMPO DETERMINADO		121100000000 - RECEITA DE IMPOSTOS E TRANSFERÊNCIA DE IMPOSTOS - SAÚDE	Social	50,00
31901100000 - VENCIMENTOS E VANTAGENS FIXAS - PESSOAL CIVIL		121100000000 - RECEITA DE IMPOSTOS E TRANSFERÊNCIA DE IMPOSTOS - SAÚDE	Social	50,00
33903000000 - MATERIAL DE CONSUMO		121100000000 - RECEITA DE IMPOSTOS E TRANSFERÊNCIA DE IMPOSTOS - SAÚDE	Social	50,00
33903600000 - OUTROS SERVICOS DE TERCEIROS - PESSOA FÍSICA		129000000005 - ESTAC ROTATIVO	Social	40.000,00
33933900000 - OUTROS SERVIÇOS DE TERCEIROS - PESSOA JURÍDICA - CONSÓRCIO PÚBLICO D		129000000005 - ESTAC ROTATIVO	Social	160.000,00
Total Projeto/Atividade:				200.150,00
1602.1084600003.005 - PAGAMENTO DE INDENIZAÇÕES, RESTITUIÇÕES E DESPESAS DE EXERCÍCIOS ANTERIORES				
31909200000 - DESPESAS DE EXERCÍCIOS ANTERIORES		121100000000 - RECEITA DE IMPOSTOS E TRANSFERÊNCIA DE IMPOSTOS - SAÚDE	Social	35.000,00
31909400000 - INDENIZAÇÕES E RESTITUIÇÕES TRABALHISTAS		121100000000 - RECEITA DE IMPOSTOS E TRANSFERÊNCIA DE IMPOSTOS - SAÚDE	Social	150.000,00
33909200000 - DESPESAS DE EXERCÍCIOS ANTERIORES		121100000000 - RECEITA DE IMPOSTOS E TRANSFERÊNCIA DE IMPOSTOS - SAÚDE	Social	30.100,00
33909300000 - INDENIZAÇÕES E RESTITUIÇÕES		121100000000 - RECEITA DE IMPOSTOS E TRANSFERÊNCIA DE IMPOSTOS - SAÚDE	Social	100.000,00
Total Projeto/Atividade:				315.100,00
Total Unidade:				83.739.645,92



MUNICIPIO DE CACHOEIRO DE ITAPEMIRIM
MUNICIPIO DE CACHOEIRO DE ITAPEMIRIM
ESPIRITO SANTO
27.165.588/0001-90
ANALÍTICO DA DESPESA
ORÇAMENTO DO EXERCÍCIO DE 2021

Código	Descrição	Fonte de Recurso	F/S	Valor
Órgão	16 - SECRETARIA MUNICIPAL DE SAUDE			
Unidade	03 - FUNDO MUNICIPAL DE PREVENÇÃO DROGAS - FUNPRED			
1603.1012218412.161 - GESTÃO DO FUNDO MUNICIPAL DE PREVENÇÃO E COMBATE AS DROGAS				
	33903900000 - OUTROS SERVICOS DE TERCEIROS-PESSOA JURIDICA	199000000007 - FUNPRED	Social	4.000,00
Total Projeto/Atividade:				4.000,00
Total Unidade:				4.000,00
Total Órgão:				83.743.645,92



MUNICIPIO DE CACHOEIRO DE ITAPEMIRIM
MUNICIPIO DE CACHOEIRO DE ITAPEMIRIM
ESPIRITO SANTO
27.165.588/0001-90
ANALÍTICO DA DESPESA
ORÇAMENTO DO EXERCÍCIO DE 2021

Código	Descrição	Fonte de Recurso	F/S	Valor
Órgão	17 - SECRETARIA MUNICIPAL DE EDUCAÇÃO			
Unidade	01 - SECRETARIA MUNICIPAL DE EDUCAÇÃO			
1701.1236217392.136 - APOIO AO ENSINO MÉDIO E PROFISSIONALIZANTE				
33903900000	OUTROS SERVICOS DE TERCEIROS-PESSOA JURIDICA	112300001401 - PNATE	Fiscal	45.177,70
33903900000	OUTROS SERVICOS DE TERCEIROS-PESSOA JURIDICA	112512100000 - TRANSPORTE ESCOLAR	Fiscal	1.209.663,04
Total Projeto/Atividade:				1.254.840,74
1701.1236417392.137 - APOIO A EDUCAÇÃO SUPERIOR				
31900400000	CONTRATAÇÃO POR TEMPO DETERMINADO	100100010000 - RECURSOS ORDINÁRIOS	Fiscal	17.000,00
31901100000	VENCIMENTOS E VANTAGENS FIXAS - PESSOAL CIVIL	100100010000 - RECURSOS ORDINÁRIOS	Fiscal	25.000,00
31901100000	VENCIMENTOS E VANTAGENS FIXAS - PESSOAL CIVIL	111100060000 - MDE PRE ESCOLA	Fiscal	100,00
31901300000	OBRIGAÇÕES PATRONAIS	100100010000 - RECURSOS ORDINÁRIOS	Fiscal	3.600,00
31911300000	OBRIGAÇÕES PATRONAIS - OP. INTRA-ORÇAMENTÁRIAS	100100010000 - RECURSOS ORDINÁRIOS	Fiscal	400,00
33900800000	OUTROS BENEFICIOS ASSISTENCIAIS	100100010000 - RECURSOS ORDINÁRIOS	Fiscal	2.000,00
33901400000	DIARIAS - PESSOAL CIVIL	100100010000 - RECURSOS ORDINÁRIOS	Fiscal	1.000,00
33903300000	PASSAGENS E DESPESAS COM LOCOMOÇÃO	100100010000 - RECURSOS ORDINÁRIOS	Fiscal	1.000,00
Total Projeto/Atividade:				50.100,00
Total Unidade:				1.304.940,74



MUNICÍPIO DE CACHOEIRO DE ITAPEMIRIM
MUNICÍPIO DE CACHOEIRO DE ITAPEMIRIM
ESPIRITO SANTO
27.165.588/0001-90
ANALÍTICO DA DESPESA
ORÇAMENTO DO EXERCÍCIO DE 2021

Código	Descrição	Fonte de Recurso	F/S	Valor
Órgão	17 - SECRETARIA MUNICIPAL DE EDUCAÇÃO			
Unidade	02 - DESENVOLVIMENTO DO ENSINO			
1702.1236517361.055 - CONSTRUÇÃO E AMPLIAÇÃO DAS UNIDADES DE ENSINO DA EDUCAÇÃO INFANTIL				
44905100000	OBRAS E INSTALAÇÕES	11200000000 - TRANSFERÊNCIA DO SALÁRIO EDUCAÇÃO	Fiscal	336.096,70
44905100000	OBRAS E INSTALAÇÕES	11240000002 - MEC PROINFANCIA	Fiscal	502.000,00
44905100000	OBRAS E INSTALAÇÕES	192000100007 - FINISA	Fiscal	1.000.000,00
44906100000	AQUISIÇÃO DE IMÓVEIS	111100050000 - MDE CRECHE	Fiscal	1.000,00
Total Projeto/Atividade:				1.839.096,70
1702.1236517361.056 - REFORMA DAS UNIDADES DE ENSINO DA EDUCAÇÃO INFANTIL				
44905100000	OBRAS E INSTALAÇÕES	11200000000 - TRANSFERÊNCIA DO SALÁRIO EDUCAÇÃO	Fiscal	200.000,00
44905100000	OBRAS E INSTALAÇÕES	192000100007 - FINISA	Fiscal	1.000.000,00
44906100000	AQUISIÇÃO DE IMÓVEIS	111100010000 - MDE	Fiscal	1.000,00
Total Projeto/Atividade:				1.201.000,00
1702.1236517362.129 - FORMAÇÃO CONTINUADA DOS SERVIDORES DA EDUCAÇÃO INFANTIL				
33901400000	DIARIAS - PESSOAL CIVIL	11240000003 - MEC FNDE FORM CONTINUADA	Fiscal	2.000,00
33903000000	MATERIAL DE CONSUMO	11240000003 - MEC FNDE FORM CONTINUADA	Fiscal	6.000,00
33903300000	PASSAGENS E DESPESAS COM LOCOMOÇÃO	11240000003 - MEC FNDE FORM CONTINUADA	Fiscal	2.000,00
33903600000	OUTROS SERVICOS DE TERCEIROS - PESSOA FÍSICA	11240000003 - MEC FNDE FORM CONTINUADA	Fiscal	2.000,00
33903900000	OUTROS SERVICOS DE TERCEIROS-PESSOA JURIDICA	111100050000 - MDE CRECHE	Fiscal	32.500,00
33903900000	OUTROS SERVICOS DE TERCEIROS-PESSOA JURIDICA	111100060000 - MDE PRE ESCOLA	Fiscal	32.500,00
33903900000	OUTROS SERVICOS DE TERCEIROS-PESSOA JURIDICA	11240000003 - MEC FNDE FORM CONTINUADA	Fiscal	3.000,00
44905200000	EQUIPAMENTO E MATERIAL PERMANENTE	11240000003 - MEC FNDE FORM CONTINUADA	Fiscal	2.000,00
Total Projeto/Atividade:				82.000,00
1702.1236517362.130 - MANUTENÇÃO DO TRANSPORTE ESCOLAR DA EDUCAÇÃO INFANTIL				
33903900000	OUTROS SERVICOS DE TERCEIROS-PESSOA JURIDICA	111100050000 - MDE CRECHE	Fiscal	750.000,00
33903900000	OUTROS SERVICOS DE TERCEIROS-PESSOA JURIDICA	111100060000 - MDE PRE ESCOLA	Fiscal	1.000.000,00
33903900000	OUTROS SERVICOS DE TERCEIROS-PESSOA JURIDICA	112300001401 - PNATE	Fiscal	33.305,00
Total Projeto/Atividade:				1.783.305,00
1702.1236517362.131 - MANUTENÇÃO DA ALIMENTAÇÃO ESCOLAR DA EDUCAÇÃO INFANTIL				
33903000000	MATERIAL DE CONSUMO	100100010000 - RECURSOS ORDINÁRIOS	Fiscal	100.000,00
33903000000	MATERIAL DE CONSUMO	112200001301 - PNAE CRECHE	Fiscal	1.088.762,00
33903000000	MATERIAL DE CONSUMO	112200001302 - PNAE PRE ESCOLAR	Fiscal	480.590,00
Total Projeto/Atividade:				1.669.352,00
1702.1236517362.132 - MANUTENÇÃO DAS UNIDADES DA EDUCAÇÃO INFANTIL				
31900400000	CONTRATAÇÃO POR TEMPO DETERMINADO	111100050000 - MDE CRECHE	Fiscal	194.400,00
31900400000	CONTRATAÇÃO POR TEMPO DETERMINADO	111100060000 - MDE PRE ESCOLA	Fiscal	1.089.509,31
31900400000	CONTRATAÇÃO POR TEMPO DETERMINADO	111200050000 - FUNDEB 60% CRECHE	Fiscal	5.761.491,78
31900400000	CONTRATAÇÃO POR TEMPO DETERMINADO	111200060000 - FUNDEB 60% PRE ESCOLA	Fiscal	4.290.516,58
31900400000	CONTRATAÇÃO POR TEMPO DETERMINADO	111300050000 - FUNDEB 40% CRECHE	Fiscal	2.359.072,48
31900400000	CONTRATAÇÃO POR TEMPO DETERMINADO	111300060000 - FUNDEB 40% PRE ESCOLA	Fiscal	103.888,33



MUNICÍPIO DE CACHOEIRO DE ITAPEMIRIM
MUNICÍPIO DE CACHOEIRO DE ITAPEMIRIM
ESPIRITO SANTO
27.165.588/0001-90
ANALÍTICO DA DESPESA
ORÇAMENTO DO EXERCÍCIO DE 2021

Código	Descrição	Fonte de Recurso	F/S	Valor
Órgão	17 - SECRETARIA MUNICIPAL DE EDUCAÇÃO			
Unidade	02 - DESENVOLVIMENTO DO ENSINO			
31901100000	VENCIMENTOS E VANTAGENS FIXAS - PESSOAL CIVIL	111100050000 - MDE CRECHE	Fiscal	616.604,54
31901100000	VENCIMENTOS E VANTAGENS FIXAS - PESSOAL CIVIL	111100060000 - MDE PRE ESCOLA	Fiscal	2.408.313,46
31901100000	VENCIMENTOS E VANTAGENS FIXAS - PESSOAL CIVIL	111200050000 - FUNDEB 60% CRECHE	Fiscal	14.522.414,74
31901100000	VENCIMENTOS E VANTAGENS FIXAS - PESSOAL CIVIL	111200060000 - FUNDEB 60% PRE ESCOLA	Fiscal	9.737.311,35
31901100000	VENCIMENTOS E VANTAGENS FIXAS - PESSOAL CIVIL	111300050000 - FUNDEB 40% CRECHE	Fiscal	3.560.073,19
31901100000	VENCIMENTOS E VANTAGENS FIXAS - PESSOAL CIVIL	111300060000 - FUNDEB 40% PRE ESCOLA	Fiscal	208.176,44
31901100000	VENCIMENTOS E VANTAGENS FIXAS - PESSOAL CIVIL	11240001701 - TRANSF FNDE PROG MANUT EDUC INFANTIL - C/C 63807.2	Fiscal	5.274,09
31901100000	VENCIMENTOS E VANTAGENS FIXAS - PESSOAL CIVIL	115100600000 - TRANSFERÊNCIAS DO FUNDEB - REMUNERAÇÃO DE DEPÓSITOS BANCÁRIO	Fiscal	100.000,00
31901300000	OBRIGAÇÕES PATRONAIS	111100050000 - MDE CRECHE	Fiscal	37.871,73
31901300000	OBRIGAÇÕES PATRONAIS	111100060000 - MDE PRE ESCOLA	Fiscal	261.272,16
31901300000	OBRIGAÇÕES PATRONAIS	111200050000 - FUNDEB 60% CRECHE	Fiscal	21.310,07
31901300000	OBRIGAÇÕES PATRONAIS	111200060000 - FUNDEB 60% PRE ESCOLA	Fiscal	37.332,79
31901300000	OBRIGAÇÕES PATRONAIS	111300050000 - FUNDEB 40% CRECHE	Fiscal	472.340,51
31901300000	OBRIGAÇÕES PATRONAIS	111300060000 - FUNDEB 40% PRE ESCOLA	Fiscal	20.842,94
31901600000	OUTRAS DESPESAS VARIÁVEIS - PESSOAL CIVIL	111100050000 - MDE CRECHE	Fiscal	100,00
31901600000	OUTRAS DESPESAS VARIÁVEIS - PESSOAL CIVIL	111100060000 - MDE PRE ESCOLA	Fiscal	100,00
31901600000	OUTRAS DESPESAS VARIÁVEIS - PESSOAL CIVIL	111200050000 - FUNDEB 60% CRECHE	Fiscal	100,00
31901600000	OUTRAS DESPESAS VARIÁVEIS - PESSOAL CIVIL	111200060000 - FUNDEB 60% PRE ESCOLA	Fiscal	100,00
31909100000	SENTENÇAS JUDICIAIS	111100050000 - MDE CRECHE	Fiscal	100,00
31909100000	SENTENÇAS JUDICIAIS	111100060000 - MDE PRE ESCOLA	Fiscal	100,00
31909100000	SENTENÇAS JUDICIAIS	111200050000 - FUNDEB 60% CRECHE	Fiscal	100,00
31909100000	SENTENÇAS JUDICIAIS	111200060000 - FUNDEB 60% PRE ESCOLA	Fiscal	100,00
31909200000	DESPESAS DE EXERCÍCIOS ANTERIORES	111100050000 - MDE CRECHE	Fiscal	32.400,00
31909200000	DESPESAS DE EXERCÍCIOS ANTERIORES	111100060000 - MDE PRE ESCOLA	Fiscal	32.400,00
31909200000	DESPESAS DE EXERCÍCIOS ANTERIORES	111200050000 - FUNDEB 60% CRECHE	Fiscal	100,00
31909400000	INDENIZAÇÕES E RESTITUIÇÕES TRABALHISTAS	111100050000 - MDE CRECHE	Fiscal	1.180,00
31909400000	INDENIZAÇÕES E RESTITUIÇÕES TRABALHISTAS	111100060000 - MDE PRE ESCOLA	Fiscal	1.180,00
31909400000	INDENIZAÇÕES E RESTITUIÇÕES TRABALHISTAS	111200050000 - FUNDEB 60% CRECHE	Fiscal	100,00
31909600000	RESSARCIMENTO DE DESP. DE PESSOAL REQUISITADO	111100050000 - MDE CRECHE	Fiscal	16.200,00
31909600000	RESSARCIMENTO DE DESP. DE PESSOAL REQUISITADO	111100060000 - MDE PRE ESCOLA	Fiscal	16.200,00
31909600000	RESSARCIMENTO DE DESP. DE PESSOAL REQUISITADO	111200050000 - FUNDEB 60% CRECHE	Fiscal	100,00
31909600000	RESSARCIMENTO DE DESP. DE PESSOAL REQUISITADO	111200060000 - FUNDEB 60% PRE ESCOLA	Fiscal	100,00
31911300000	OBRIGAÇÕES PATRONAIS - OP. INTRA-ORÇAMENTÁRIAS	111100050000 - MDE CRECHE	Fiscal	200,00
31911300000	OBRIGAÇÕES PATRONAIS - OP. INTRA-ORÇAMENTÁRIAS	111100060000 - MDE PRE ESCOLA	Fiscal	200,00
31911300000	OBRIGAÇÕES PATRONAIS - OP. INTRA-ORÇAMENTÁRIAS	111200050000 - FUNDEB 60% CRECHE	Fiscal	1.951.983,41
31911300000	OBRIGAÇÕES PATRONAIS - OP. INTRA-ORÇAMENTÁRIAS	111200060000 - FUNDEB 60% PRE ESCOLA	Fiscal	1.292.239,28
31911300000	OBRIGAÇÕES PATRONAIS - OP. INTRA-ORÇAMENTÁRIAS	111300050000 - FUNDEB 40% CRECHE	Fiscal	80.992,90
31911300000	OBRIGAÇÕES PATRONAIS - OP. INTRA-ORÇAMENTÁRIAS	111300060000 - FUNDEB 40% PRE ESCOLA	Fiscal	67.066,63
31919100000	SENTENÇAS JUDICIAIS OP. INTRA-ORÇAMENTÁRIAS	111100050000 - MDE CRECHE	Fiscal	100,00
31919100000	SENTENÇAS JUDICIAIS OP. INTRA-ORÇAMENTÁRIAS	111100060000 - MDE PRE ESCOLA	Fiscal	100,00



MUNICÍPIO DE CACHOEIRO DE ITAPEMIRIM
MUNICÍPIO DE CACHOEIRO DE ITAPEMIRIM
ESPIRITO SANTO
27.165.588/0001-90
ANALÍTICO DA DESPESA
ORÇAMENTO DO EXERCÍCIO DE 2021

Código	Descrição	Fonte de Recurso	F/S	Valor
Órgão	17 - SECRETARIA MUNICIPAL DE EDUCAÇÃO			
Unidade	02 - DESENVOLVIMENTO DO ENSINO			
31919100000	- SENTENÇAS JUDICIAIS OP. INTRA-ORCAMENTARIAS	111200050000 - FUNDEB 60% CRECHE	Fiscal	100,00
31919100000	- SENTENÇAS JUDICIAIS OP. INTRA-ORCAMENTARIAS	111200060000 - FUNDEB 60% PRE ESCOLA	Fiscal	100,00
31919400000	- INDENIZAÇÕES E RESTITUIÇÕES TRABALHISTAS - OP. INTRA-ORCAMENTARIAS:	111100050000 - MDE CRECHE	Fiscal	100,00
31919400000	- INDENIZAÇÕES E RESTITUIÇÕES TRABALHISTAS - OP. INTRA-ORCAMENTARIAS:	111100060000 - MDE PRE ESCOLA	Fiscal	100,00
31919600000	- RESSARCIMENTO DE DESPESAS DE PESSOAL REQUISITADO OP. INTRA-ORÇAMEI	111100050000 - MDE CRECHE	Fiscal	200,00
31919600000	- RESSARCIMENTO DE DESPESAS DE PESSOAL REQUISITADO OP. INTRA-ORÇAMEI	111100060000 - MDE PRE ESCOLA	Fiscal	200,00
31919600000	- RESSARCIMENTO DE DESPESAS DE PESSOAL REQUISITADO OP. INTRA-ORÇAMEI	111200050000 - FUNDEB 60% CRECHE	Fiscal	200,00
31919600000	- RESSARCIMENTO DE DESPESAS DE PESSOAL REQUISITADO OP. INTRA-ORÇAMEI	111200060000 - FUNDEB 60% PRE ESCOLA	Fiscal	200,00
33504300000	- SUBVENÇÕES SOCIAIS	111100050000 - MDE CRECHE	Fiscal	585.856,00
33504300000	- SUBVENÇÕES SOCIAIS	111100060000 - MDE PRE ESCOLA	Fiscal	436.560,00
33900800000	- OUTROS BENEFÍCIOS ASSISTENCIAIS	111100050000 - MDE CRECHE	Fiscal	2.500,00
33900800000	- OUTROS BENEFÍCIOS ASSISTENCIAIS	111100060000 - MDE PRE ESCOLA	Fiscal	2.500,00
33900800000	- OUTROS BENEFÍCIOS ASSISTENCIAIS	111200050000 - FUNDEB 60% CRECHE	Fiscal	2.000,00
33900800000	- OUTROS BENEFÍCIOS ASSISTENCIAIS	111200060000 - FUNDEB 60% PRE ESCOLA	Fiscal	2.000,00
33900800000	- OUTROS BENEFÍCIOS ASSISTENCIAIS	111300050000 - FUNDEB 40% CRECHE	Fiscal	2.000,00
33900800000	- OUTROS BENEFÍCIOS ASSISTENCIAIS	111300060000 - FUNDEB 40% PRE ESCOLA	Fiscal	2.000,00
33901400000	- DIARIAS - PESSOAL CIVIL	111100050000 - MDE CRECHE	Fiscal	7.125,00
33901400000	- DIARIAS - PESSOAL CIVIL	111100060000 - MDE PRE ESCOLA	Fiscal	5.940,00
33903000000	- MATERIAL DE CONSUMO	111100050000 - MDE CRECHE	Fiscal	202.551,00
33903000000	- MATERIAL DE CONSUMO	111100060000 - MDE PRE ESCOLA	Fiscal	183.861,00
33903000000	- MATERIAL DE CONSUMO	112400002001 - PROG NAC REEST APARELHAM ED INFANTIL	Fiscal	102.000,00
33903000000	- MATERIAL DE CONSUMO	112400002002 - PROG NAC REEST DA EDUCAÇÃO BASICA	Fiscal	28.000,00
33903100000	- PREMIAÇÕES CULTURAIS, ARTI• STICAS, CIENTI• FICAS, DESPORTIVAS E OUTRA	111100050000 - MDE CRECHE	Fiscal	1.000,00
33903100000	- PREMIAÇÕES CULTURAIS, ARTI• STICAS, CIENTI• FICAS, DESPORTIVAS E OUTRA	111100060000 - MDE PRE ESCOLA	Fiscal	1.000,00
33903200000	- MATERIAL, BEM OU SERVIÇO PARA DISTRIBUIÇÃO GRATUITA	111100050000 - MDE CRECHE	Fiscal	1.000,00
33903200000	- MATERIAL, BEM OU SERVIÇO PARA DISTRIBUIÇÃO GRATUITA	111100060000 - MDE PRE ESCOLA	Fiscal	1.000,00
33903200000	- MATERIAL, BEM OU SERVIÇO PARA DISTRIBUIÇÃO GRATUITA	112000000000 - TRANSFERÊNCIA DO SALÁRIO EDUCAÇÃO	Fiscal	1.001,00
33903200000	- MATERIAL, BEM OU SERVIÇO PARA DISTRIBUIÇÃO GRATUITA	112400002002 - PROG NAC REEST DA EDUCAÇÃO BASICA	Fiscal	50.000,00
33903300000	- PASSAGENS E DESPESAS COM LOCOMOÇÃO	111100050000 - MDE CRECHE	Fiscal	2.700,00
33903300000	- PASSAGENS E DESPESAS COM LOCOMOÇÃO	111100060000 - MDE PRE ESCOLA	Fiscal	2.000,00
33903400000	- OUTRAS DESPESAS DE PESSOAL DECORRENTES DE CONTRATOS TERCEIRIZAÇÃ	111100050000 - MDE CRECHE	Fiscal	1.000,00
33903400000	- OUTRAS DESPESAS DE PESSOAL DECORRENTES DE CONTRATOS TERCEIRIZAÇÃ	111100060000 - MDE PRE ESCOLA	Fiscal	1.000,00
33903500000	- SERVIÇOS DE CONSULTORIA	111100050000 - MDE CRECHE	Fiscal	1.000,00
33903500000	- SERVIÇOS DE CONSULTORIA	111100060000 - MDE PRE ESCOLA	Fiscal	1.000,00
33903600000	- OUTROS SERVIÇOS DE TERCEIROS - PESSOA FÍSICA	111100050000 - MDE CRECHE	Fiscal	645.166,34
33903600000	- OUTROS SERVIÇOS DE TERCEIROS - PESSOA FÍSICA	111100060000 - MDE PRE ESCOLA	Fiscal	412.561,30
33903600000	- OUTROS SERVIÇOS DE TERCEIROS - PESSOA FÍSICA	111300050000 - FUNDEB 40% CRECHE	Fiscal	1.000,00
33903600000	- OUTROS SERVIÇOS DE TERCEIROS - PESSOA FÍSICA	112000000000 - TRANSFERÊNCIA DO SALÁRIO EDUCAÇÃO	Fiscal	1.000,00
33903700000	- LOCAÇÃO DE MAO-DE-OBRA	111100050000 - MDE CRECHE	Fiscal	2.000,00
33903700000	- LOCAÇÃO DE MAO-DE-OBRA	111100060000 - MDE PRE ESCOLA	Fiscal	2.000,00



MUNICÍPIO DE CACHOEIRO DE ITAPEMIRIM
MUNICÍPIO DE CACHOEIRO DE ITAPEMIRIM
ESPIRITO SANTO
27.165.588/0001-90
ANALÍTICO DA DESPESA
ORÇAMENTO DO EXERCÍCIO DE 2021

Código	Descrição	Fonte de Recurso	F/S	Valor
Órgão	17 - SECRETARIA MUNICIPAL DE EDUCAÇÃO			
Unidade	02 - DESENVOLVIMENTO DO ENSINO			
33903800000	ARRENDAMENTO MERCANTIL	111100050000 - MDE CRECHE	Fiscal	1.000,00
33903800000	ARRENDAMENTO MERCANTIL	111100060000 - MDE PRE ESCOLA	Fiscal	1.000,00
33903900000	OUTROS SERVICOS DE TERCEIROS-PESSOA JURIDICA	111100050000 - MDE CRECHE	Fiscal	3.518.558,43
33903900000	OUTROS SERVICOS DE TERCEIROS-PESSOA JURIDICA	111100060000 - MDE PRE ESCOLA	Fiscal	1.968.312,62
33903900000	OUTROS SERVICOS DE TERCEIROS-PESSOA JURIDICA	111300060000 - FUNDEB 40% PRE ESCOLA	Fiscal	89.065,66
33903900000	OUTROS SERVICOS DE TERCEIROS-PESSOA JURIDICA	112000000000 - TRANSFERÊNCIA DO SALÁRIO EDUCAÇÃO	Fiscal	1.593.485,01
33904000000	SERVIÇOS DE TECNOLOGIA DA INFORMAÇÃO E COMUNICAÇÃO - PESSOA JURÍD	111100050000 - MDE CRECHE	Fiscal	133.807,88
33904000000	SERVIÇOS DE TECNOLOGIA DA INFORMAÇÃO E COMUNICAÇÃO - PESSOA JURÍD	111100060000 - MDE PRE ESCOLA	Fiscal	111.886,15
33904600000	AUXILIO-ALIMENTAÇÃO	111100050000 - MDE CRECHE	Fiscal	1.979.515,08
33904600000	AUXILIO-ALIMENTAÇÃO	111100060000 - MDE PRE ESCOLA	Fiscal	972.864,00
33904600000	AUXILIO-ALIMENTAÇÃO	111300050000 - FUNDEB 40% CRECHE	Fiscal	1.241.476,92
33904600000	AUXILIO-ALIMENTAÇÃO	111300060000 - FUNDEB 40% PRE ESCOLA	Fiscal	961.560,00
33904700000	OBRIGAÇÕES TRIBUTARIAS E CONTRIBUTIVAS	111100050000 - MDE CRECHE	Fiscal	10.000,00
33904700000	OBRIGAÇÕES TRIBUTARIAS E CONTRIBUTIVAS	111100060000 - MDE PRE ESCOLA	Fiscal	3.200,00
33904800000	OUTROS AUXÍLIOS FINANCEIROS A PESSOA FISICA	111100050000 - MDE CRECHE	Fiscal	600,00
33904800000	OUTROS AUXÍLIOS FINANCEIROS A PESSOA FISICA	111100060000 - MDE PRE ESCOLA	Fiscal	400,00
33904800000	OUTROS AUXÍLIOS FINANCEIROS A PESSOA FISICA	111300060000 - FUNDEB 40% PRE ESCOLA	Fiscal	1.000,00
33909200000	DESPESAS DE EXERCÍCIOS ANTERIORES	111100050000 - MDE CRECHE	Fiscal	27.000,00
33909200000	DESPESAS DE EXERCÍCIOS ANTERIORES	111100060000 - MDE PRE ESCOLA	Fiscal	2.000,00
33909300000	INDENIZAÇÕES E RESTITUIÇÕES	111100050000 - MDE CRECHE	Fiscal	6.000,00
33909300000	INDENIZAÇÕES E RESTITUIÇÕES	111100060000 - MDE PRE ESCOLA	Fiscal	1.000,00
33909300000	INDENIZAÇÕES E RESTITUIÇÕES	112400007000 - FNDE-APOIO FINANCEIRO EXTRAORDINARIO-FPM	Fiscal	1,00
44504200000	AUXÍLIOS	111100050000 - MDE CRECHE	Fiscal	117.664,00
44504200000	AUXÍLIOS	111100060000 - MDE PRE ESCOLA	Fiscal	76.640,00
44905200000	EQUIPAMENTO E MATERIAL PERMANENTE	111100050000 - MDE CRECHE	Fiscal	1.000,00
44905200000	EQUIPAMENTO E MATERIAL PERMANENTE	111100060000 - MDE PRE ESCOLA	Fiscal	1.000,00
44905200000	EQUIPAMENTO E MATERIAL PERMANENTE	112000000000 - TRANSFERÊNCIA DO SALÁRIO EDUCAÇÃO	Fiscal	63.001,50
44905200000	EQUIPAMENTO E MATERIAL PERMANENTE	112400000001 - MEC PAR	Fiscal	46.000,00
44905200000	EQUIPAMENTO E MATERIAL PERMANENTE	112400002001 - PROG NAC REEST APARELHAM ED INFANTIL	Fiscal	400.000,00
44905200000	EQUIPAMENTO E MATERIAL PERMANENTE	112400002002 - PROG NAC REEST DA EDUCAÇÃO BASICA	Fiscal	265.455,00
Total Projeto/Atividade:				65.589.673,60
1702.1236517362.133 - DISTRIBUIÇÃO DE UNIFORMES AOS ALUNOS DA EDUCAÇÃO INFANTIL				
33903000000	MATERIAL DE CONSUMO	112000000000 - TRANSFERÊNCIA DO SALÁRIO EDUCAÇÃO	Fiscal	178.698,99
Total Projeto/Atividade:				178.698,99
1702.1236517371.058 - IMPLANTAÇÃO DE EQUIPAMENTOS E RECURSOS TECNOLÓGICOS DIGITAIS NA EDUCAÇÃO INFANTIL				
33903000000	MATERIAL DE CONSUMO	112400002002 - PROG NAC REEST DA EDUCAÇÃO BASICA	Fiscal	10.000,00
44905200000	EQUIPAMENTO E MATERIAL PERMANENTE	112400000001 - MEC PAR	Fiscal	50.000,00
44905200000	EQUIPAMENTO E MATERIAL PERMANENTE	112400002002 - PROG NAC REEST DA EDUCAÇÃO BASICA	Fiscal	15.000,00
Total Projeto/Atividade:				75.000,00



MUNICÍPIO DE CACHOEIRO DE ITAPEMIRIM
MUNICÍPIO DE CACHOEIRO DE ITAPEMIRIM
ESPIRITO SANTO
27.165.588/0001-90
ANALÍTICO DA DESPESA
ORÇAMENTO DO EXERCÍCIO DE 2021

Código	Descrição	Fonte de Recurso	F/S	Valor
Órgão	17 - SECRETARIA MUNICIPAL DE EDUCAÇÃO			
Unidade	02 - DESENVOLVIMENTO DO ENSINO			
Total Unidade:				72.418.126,29



MUNICÍPIO DE CACHOEIRO DE ITAPEMIRIM
MUNICÍPIO DE CACHOEIRO DE ITAPEMIRIM
ESPIRITO SANTO
27.165.588/0001-90
ANALÍTICO DA DESPESA
ORÇAMENTO DO EXERCÍCIO DE 2021

Código	Descrição	Fonte de Recurso	F/S	Valor
Órgão	17 - SECRETARIA MUNICIPAL DE EDUCAÇÃO			
Unidade	03 - FUNDO MUNICIPAL DE EDUCAÇÃO			
1703.1236117361.052 - CONSTRUÇÃO E AMPLIAÇÃO DAS UNIDADES DE ENSINO FUNDAMENTAL				
44905100000	OBRAS E INSTALAÇÕES	112000000000 - TRANSFERÊNCIA DO SALÁRIO EDUCAÇÃO	Fiscal	3.000,00
44905100000	OBRAS E INSTALAÇÕES	192000100007 - FINISA	Fiscal	3.000.000,00
44906100000	AQUISIÇÃO DE IMÓVEIS	112000000000 - TRANSFERÊNCIA DO SALÁRIO EDUCAÇÃO	Fiscal	1.000,00
Total Projeto/Atividade:				3.004.000,00
1703.1236117361.053 - REFORMA DAS UNIDADES DE ENSINO FUNDAMENTAL				
44905100000	OBRAS E INSTALAÇÕES	112000000000 - TRANSFERÊNCIA DO SALÁRIO EDUCAÇÃO	Fiscal	2.000,00
44905100000	OBRAS E INSTALAÇÕES	192000100007 - FINISA	Fiscal	3.000.000,00
Total Projeto/Atividade:				3.002.000,00
1703.1236117361.054 - IMPLEMENTAÇÃO DO TRANSPORTE ESCOLAR DO ENSINO FUNDAMENTAL				
44905200000	EQUIPAMENTO E MATERIAL PERMANENTE	112400000001 - MEC PAR	Fiscal	300.000,00
Total Projeto/Atividade:				300.000,00
1703.1236117362.124 - FORMAÇÃO CONTINUADA DE SERVIDORES DOS ENSINO FUNDAMENTAL				
33901400000	DIARIAS - PESSOAL CIVIL	112400000003 - MEC FNDE FORM CONTINUADA	Fiscal	1.000,00
33903000000	MATERIAL DE CONSUMO	112400000003 - MEC FNDE FORM CONTINUADA	Fiscal	2.000,00
33903300000	PASSAGENS E DESPESAS COM LOCOMOÇÃO	112400000003 - MEC FNDE FORM CONTINUADA	Fiscal	1.000,00
33903600000	OUTROS SERVICOS DE TERCEIROS - PESSOA FÍSICA	112400000003 - MEC FNDE FORM CONTINUADA	Fiscal	1.000,00
33903900000	OUTROS SERVICOS DE TERCEIROS-PESSOA JURIDICA	111100010000 - MDE	Fiscal	37.000,00
33903900000	OUTROS SERVICOS DE TERCEIROS-PESSOA JURIDICA	112400000003 - MEC FNDE FORM CONTINUADA	Fiscal	3.000,00
44905200000	EQUIPAMENTO E MATERIAL PERMANENTE	112400000003 - MEC FNDE FORM CONTINUADA	Fiscal	393,09
Total Projeto/Atividade:				45.393,09
1703.1236117362.125 - MANUTENÇÃO DO TRANSPORTE ESCOLAR DO ENSINO FUNDAMENTAL				
33903900000	OUTROS SERVICOS DE TERCEIROS-PESSOA JURIDICA	111100010000 - MDE	Fiscal	3.250.000,00
33903900000	OUTROS SERVICOS DE TERCEIROS-PESSOA JURIDICA	112300001401 - PNATE	Fiscal	191.066,60
33903900000	OUTROS SERVICOS DE TERCEIROS-PESSOA JURIDICA	112512100000 - TRANSPORTE ESCOLAR	Fiscal	806.442,02
Total Projeto/Atividade:				4.247.508,62
1703.1236117362.126 - MANUTENÇÃO DA ALIMENTAÇÃO ESCOLAR DO ENSINO FUNDAMENTAL				
33903000000	MATERIAL DE CONSUMO	100100010000 - RECURSOS ORDINÁRIOS	Fiscal	100.000,00
33903000000	MATERIAL DE CONSUMO	112200001303 - PNAE FUNDAMENTAL	Fiscal	935.010,00
33903000000	MATERIAL DE CONSUMO	112200001305 - PNAE MEDIO	Fiscal	15.836,00
33903000000	MATERIAL DE CONSUMO	112200001508 - PNAE QUILOMBOLA	Fiscal	13.496,00
Total Projeto/Atividade:				1.064.342,00
1703.1236117362.127 - MANUTENÇÃO DAS UNIDADES DO ENSINO FUNDAMENTAL				
31900400000	CONTRATAÇÃO POR TEMPO DETERMINADO	111100010000 - MDE	Fiscal	100,00
31900400000	CONTRATAÇÃO POR TEMPO DETERMINADO	111200010000 - FUNDEB-PAGAMENTO PROFISSIONAIS MAGISTÉRIO (60%)	Fiscal	10.130.557,34
31900400000	CONTRATAÇÃO POR TEMPO DETERMINADO	111300010000 - FUNDEB - OUTRAS DESPESAS (40%)	Fiscal	848.825,44
31901100000	VENCIMENTOS E VANTAGENS FIXAS - PESSOAL CIVIL	111100010000 - MDE	Fiscal	700.300,00
31901100000	VENCIMENTOS E VANTAGENS FIXAS - PESSOAL CIVIL	111200010000 - FUNDEB-PAGAMENTO PROFISSIONAIS MAGISTÉRIO (60%)	Fiscal	20.783.344,82



MUNICÍPIO DE CACHOEIRO DE ITAPEMIRIM
MUNICÍPIO DE CACHOEIRO DE ITAPEMIRIM
ESPIRITO SANTO
27.165.588/0001-90
ANALÍTICO DA DESPESA
ORÇAMENTO DO EXERCÍCIO DE 2021

Código	Descrição	Fonte de Recurso	F/S	Valor
Órgão	17 - SECRETARIA MUNICIPAL DE EDUCAÇÃO			
Unidade	03 - FUNDO MUNICIPAL DE EDUCAÇÃO			
31901100000	VENCIMENTOS E VANTAGENS FIXAS - PESSOAL CIVIL	111300010000 - FUNDEB - OUTRAS DESPESAS (40%)	Fiscal	1.938.596,12
31901100000	VENCIMENTOS E VANTAGENS FIXAS - PESSOAL CIVIL	111300050000 - FUNDEB 40% CRECHE	Fiscal	1.000,00
31901100000	VENCIMENTOS E VANTAGENS FIXAS - PESSOAL CIVIL	115000000000 - RECEITA DE IMPOSTOS E DE TRANSFERÊNCIA DE IMPOSTOS - EDUCAÇÃO -	Fiscal	10.000,00
31901100000	VENCIMENTOS E VANTAGENS FIXAS - PESSOAL CIVIL	115100600000 - TRANSFERÊNCIAS DO FUNDEB - REMUNERAÇÃO DE DEPOSITOS BANCÁRIO	Fiscal	40.000,00
31901300000	OBRIGAÇÕES PATRONAIS	111100010000 - MDE	Fiscal	711.731,13
31901300000	OBRIGAÇÕES PATRONAIS	111200010000 - FUNDEB - PAGAMENTO PROFISSIONAIS MAGISTÉRIO (60%)	Fiscal	2.230.792,40
31901300000	OBRIGAÇÕES PATRONAIS	111300010000 - FUNDEB - OUTRAS DESPESAS (40%)	Fiscal	1.736.102,50
31901600000	OUTRAS DESPESAS VARIÁVEIS - PESSOAL CIVIL	111200010000 - FUNDEB - PAGAMENTO PROFISSIONAIS MAGISTÉRIO (60%)	Fiscal	100,00
31909100000	SENTENÇAS JUDICIAIS	111200010000 - FUNDEB - PAGAMENTO PROFISSIONAIS MAGISTÉRIO (60%)	Fiscal	100,00
31909200000	DESPESAS DE EXERCÍCIOS ANTERIORES	111100010000 - MDE	Fiscal	97.417,13
31909400000	INDENIZAÇÕES E RESTITUIÇÕES TRABALHISTAS	111100010000 - MDE	Fiscal	1.100,00
31909400000	INDENIZAÇÕES E RESTITUIÇÕES TRABALHISTAS	111200010000 - FUNDEB - PAGAMENTO PROFISSIONAIS MAGISTÉRIO (60%)	Fiscal	200,00
31909400000	INDENIZAÇÕES E RESTITUIÇÕES TRABALHISTAS	111300010000 - FUNDEB - OUTRAS DESPESAS (40%)	Fiscal	100,00
31909600000	RESSARCIMENTO DE DESP. DE PESSOAL REQUISITADO	111100010000 - MDE	Fiscal	124.466,10
31909600000	RESSARCIMENTO DE DESP. DE PESSOAL REQUISITADO	111300010000 - FUNDEB - OUTRAS DESPESAS (40%)	Fiscal	100,00
31911300000	OBRIGAÇÕES PATRONAIS - OP. INTRA-ORÇAMENTÁRIAS	111200010000 - FUNDEB - PAGAMENTO PROFISSIONAIS MAGISTÉRIO (60%)	Fiscal	2.840.769,14
31911300000	OBRIGAÇÕES PATRONAIS - OP. INTRA-ORÇAMENTÁRIAS	111300010000 - FUNDEB - OUTRAS DESPESAS (40%)	Fiscal	363.912,01
31919100000	SENTENÇAS JUDICIAIS OP. INTRA-ORÇAMENTÁRIAS	111200010000 - FUNDEB - PAGAMENTO PROFISSIONAIS MAGISTÉRIO (60%)	Fiscal	100,00
31919400000	INDENIZAÇÕES E RESTITUIÇÕES TRABALHISTAS - OP. INTRA-ORÇAMENTÁRIAS	111200010000 - FUNDEB - PAGAMENTO PROFISSIONAIS MAGISTÉRIO (60%)	Fiscal	100,00
31919600000	RESSARCIMENTO DE DESPESAS DE PESSOAL REQUISITADO OP. INTRA-ORÇAMEI	111200010000 - FUNDEB - PAGAMENTO PROFISSIONAIS MAGISTÉRIO (60%)	Fiscal	200,00
33504300000	SUBVENÇÕES SOCIAIS	111100010000 - MDE	Fiscal	1.027.584,00
33900800000	OUTROS BENEFÍCIOS ASSISTENCIAIS	111200010000 - FUNDEB - PAGAMENTO PROFISSIONAIS MAGISTÉRIO (60%)	Fiscal	2.000,00
33900800000	OUTROS BENEFÍCIOS ASSISTENCIAIS	111300010000 - FUNDEB - OUTRAS DESPESAS (40%)	Fiscal	2.000,00
33901400000	DIARIAS - PESSOAL CIVIL	111100010000 - MDE	Fiscal	16.110,00
33903000000	MATERIAL DE CONSUMO	111100010000 - MDE	Fiscal	268.141,00
33903000000	MATERIAL DE CONSUMO	112000000000 - TRANSFERÊNCIA DO SALÁRIO EDUCAÇÃO	Fiscal	1.000,00
33903000000	MATERIAL DE CONSUMO	112400002002 - PROG NAC REEST DA EDUCAÇÃO BASICA	Fiscal	50.000,00
33903100000	PREMIAÇÕES CULTURAIS, ARTÍSTICAS, CIENTÍFICAS, DESPORTIVAS E OUTRA	111100010000 - MDE	Fiscal	5.000,00
33903200000	MATERIAL, BEM OU SERVIÇO PARA DISTRIBUIÇÃO GRATUITA	111100010000 - MDE	Fiscal	1.000,00
33903200000	MATERIAL, BEM OU SERVIÇO PARA DISTRIBUIÇÃO GRATUITA	112000000000 - TRANSFERÊNCIA DO SALÁRIO EDUCAÇÃO	Fiscal	1.001,00
33903200000	MATERIAL, BEM OU SERVIÇO PARA DISTRIBUIÇÃO GRATUITA	112400002002 - PROG NAC REEST DA EDUCAÇÃO BASICA	Fiscal	30.000,00
33903300000	PASSAGENS E DESPESAS COM LOCOMOÇÃO	111100010000 - MDE	Fiscal	20.000,00
33903400000	OUTRAS DESPESAS DE PESSOAL DECORRENTES DE CONTRATOS TERCEIRIZAÇÃ	112000000000 - TRANSFERÊNCIA DO SALÁRIO EDUCAÇÃO	Fiscal	5.000,00
33903500000	SERVÍCIOS DE CONSULTORIA	111100010000 - MDE	Fiscal	1.000,00
33903600000	OUTROS SERVIÇOS DE TERCEIROS - PESSOA FÍSICA	111100010000 - MDE	Fiscal	230.000,00
33903600000	OUTROS SERVIÇOS DE TERCEIROS - PESSOA FÍSICA	112000000000 - TRANSFERÊNCIA DO SALÁRIO EDUCAÇÃO	Fiscal	1.000,00
33903700000	LOCAÇÃO DE MAO-DE-OBRA	111100010000 - MDE	Fiscal	1.000,00
33903700000	LOCAÇÃO DE MAO-DE-OBRA	111300010000 - FUNDEB - OUTRAS DESPESAS (40%)	Fiscal	1.000,00
33903800000	ARRENDAMENTO MERCANTIL	111100010000 - MDE	Fiscal	1.000,00
33903900000	OUTROS SERVIÇOS DE TERCEIROS-PESSOA JURÍDICA	111100010000 - MDE	Fiscal	6.573.962,63



MUNICÍPIO DE CACHOEIRO DE ITAPEMIRIM
MUNICÍPIO DE CACHOEIRO DE ITAPEMIRIM
ESPIRITO SANTO
27.165.588/0001-90
ANALÍTICO DA DESPESA
ORÇAMENTO DO EXERCÍCIO DE 2021

Código	Descrição	Fonte de Recurso	F/S	Valor
Órgão	17 - SECRETARIA MUNICIPAL DE EDUCAÇÃO			
Unidade	03 - FUNDO MUNICIPAL DE EDUCAÇÃO			
33903900000	OUTROS SERVICOS DE TERCEIROS-PESSOA JURIDICA	11200000000 - TRANSFERÊNCIA DO SALÁRIO EDUCAÇÃO	Fiscal	2.502.031,51
33903900000	OUTROS SERVICOS DE TERCEIROS-PESSOA JURIDICA	112300001401 - PNATE	Fiscal	1.000,00
33903900000	OUTROS SERVICOS DE TERCEIROS-PESSOA JURIDICA	112400007000 - FNDE-APOIO FINANCEIRO EXTRAORDINARIO-FPM	Fiscal	443.109,23
33903900000	OUTROS SERVICOS DE TERCEIROS-PESSOA JURIDICA	112517010000 - CONV MUNICIPALIZACAO	Fiscal	300.100,00
33904000000	SERVIÇOS DE TECNOLOGIA DA INFORMAÇÃO E COMUNICAÇÃO - PESSOA JURÍD	111100010000 - MDE	Fiscal	300.024,56
33904600000	AUXILIO-ALIMENTAÇÃO	111100010000 - MDE	Fiscal	3.107.016,00
33904600000	AUXILIO-ALIMENTAÇÃO	111300010000 - FUNDEB - OUTRAS DESPESAS (40%)	Fiscal	1.075.400,00
33904800000	OUTROS AUXÍLIOS FINANCEIROS A PESSOA FISICA	111100010000 - MDE	Fiscal	1.000,00
33909200000	DESPESAS DE EXERCÍCIOS ANTERIORES	111100010000 - MDE	Fiscal	10.000,00
33909300000	INDENIZAÇÕES E RESTITUIÇÕES	111100010000 - MDE	Fiscal	1.000,00
44504200000	AUXÍLIOS	111100010000 - MDE	Fiscal	224.696,00
44905200000	EQUIPAMENTO E MATERIAL PERMANENTE	111100010000 - MDE	Fiscal	4.002,00
44905200000	EQUIPAMENTO E MATERIAL PERMANENTE	11200000000 - TRANSFERÊNCIA DO SALÁRIO EDUCAÇÃO	Fiscal	22.000,00
44905200000	EQUIPAMENTO E MATERIAL PERMANENTE	112400000001 - MEC PAR	Fiscal	46.000,00
44905200000	EQUIPAMENTO E MATERIAL PERMANENTE	112400002002 - PROG NAC REEST DA EDUCAÇÃO BASICA	Fiscal	235.545,00
Total Projeto/Atividade:				59.070.737,06
1703.1236117362.128 - DISTRIBUIÇÃO DE UNIFORMES AOS ALUNOS DO ENSINO FUNDAMENTAL				
33903000000	MATERIAL DE CONSUMO	112000000000 - TRANSFERÊNCIA DO SALÁRIO EDUCAÇÃO	Fiscal	200.000,00
Total Projeto/Atividade:				200.000,00
1703.1236117371.057 - IMPLANTAÇÃO DE EQUIPAMENTOS E RECURSOS TECNOLÓGICOS DIGITAIS NO ENSINO FUNDAMENTAL				
33903000000	MATERIAL DE CONSUMO	111100010000 - MDE	Fiscal	1.000,00
33903000000	MATERIAL DE CONSUMO	112400000001 - MEC PAR	Fiscal	10.000,00
44905200000	EQUIPAMENTO E MATERIAL PERMANENTE	112400000001 - MEC PAR	Fiscal	50.000,00
44905200000	EQUIPAMENTO E MATERIAL PERMANENTE	112400002002 - PROG NAC REEST DA EDUCAÇÃO BASICA	Fiscal	175.661,18
Total Projeto/Atividade:				236.661,18
1703.1236617382.134 - MANUTENÇÃO DAS ATIVIDADES DA EDUCAÇÃO DE JOVENS E ADULTOS				
33903000000	MATERIAL DE CONSUMO	111100010000 - MDE	Fiscal	1.000,00
33903900000	OUTROS SERVICOS DE TERCEIROS-PESSOA JURIDICA	111100010000 - MDE	Fiscal	1.000,00
Total Projeto/Atividade:				2.000,00
1703.1236717382.135 - MANUTENÇÃO DAS ATIVIDADES DA EDUCAÇÃO ESPECIAL				
31900400000	CONTRATAÇÃO POR TEMPO DETERMINADO	111200010000 - FUNDEB-PAGAMENTO PROFISSIONAIS MAGISTÉRIO (60%)	Fiscal	5.330,29
31900400000	CONTRATAÇÃO POR TEMPO DETERMINADO	111300010000 - FUNDEB - OUTRAS DESPESAS (40%)	Fiscal	32.401,00
31900400000	CONTRATAÇÃO POR TEMPO DETERMINADO	111300050000 - FUNDEB 40% CRECHE	Fiscal	151.944,00
31901100000	VENCIMENTOS E VANTAGENS FIXAS - PESSOAL CIVIL	111200010000 - FUNDEB-PAGAMENTO PROFISSIONAIS MAGISTÉRIO (60%)	Fiscal	4.406,01
31901100000	VENCIMENTOS E VANTAGENS FIXAS - PESSOAL CIVIL	111300010000 - FUNDEB - OUTRAS DESPESAS (40%)	Fiscal	2.674.730,77
31901100000	VENCIMENTOS E VANTAGENS FIXAS - PESSOAL CIVIL	111300050000 - FUNDEB 40% CRECHE	Fiscal	122.500,00
31901300000	OBRIGAÇÕES PATRONAIS	111300050000 - FUNDEB 40% CRECHE	Fiscal	400,00
31911300000	OBRIGAÇÕES PATRONAIS - OP. INTRA-ORÇAMENTÁRIAS	111300010000 - FUNDEB - OUTRAS DESPESAS (40%)	Fiscal	42.813,70
33900800000	OUTROS BENEFÍCIOS ASSISTENCIAIS	111200010000 - FUNDEB-PAGAMENTO PROFISSIONAIS MAGISTÉRIO (60%)	Fiscal	2.000,00



MUNICÍPIO DE CACHOEIRO DE ITAPEMIRIM
MUNICÍPIO DE CACHOEIRO DE ITAPEMIRIM
ESPIRITO SANTO
27.165.588/0001-90
ANALÍTICO DA DESPESA
ORÇAMENTO DO EXERCÍCIO DE 2021

Código	Descrição	Fonte de Recurso	F/S	Valor
Órgão	17 - SECRETARIA MUNICIPAL DE EDUCAÇÃO			
Unidade	03 - FUNDO MUNICIPAL DE EDUCAÇÃO			
33900800000	OUTROS BENEFÍCIOS ASSISTENCIAIS	111300010000 - FUNDEB - OUTRAS DESPESAS (40%)	Fiscal	2.000,00
33900800000	OUTROS BENEFÍCIOS ASSISTENCIAIS	111300050000 - FUNDEB 40% CRECHE	Fiscal	2.000,00
33901400000	DIARIAS - PESSOAL CIVIL	111100010000 - MDE	Fiscal	825,00
33903000000	MATERIAL DE CONSUMO	111100010000 - MDE	Fiscal	36.050,00
33903000000	MATERIAL DE CONSUMO	112200001306 - PNAE AEE	Fiscal	53.954,00
33903000000	MATERIAL DE CONSUMO	112400000003 - MEC FNDE FORM CONTINUADA	Fiscal	1.000,00
33903300000	PASSAGENS E DESPESAS COM LOCOMOÇÃO	112400000003 - MEC FNDE FORM CONTINUADA	Fiscal	1.000,00
33903600000	OUTROS SERVIÇOS DE TERCEIROS - PESSOA FÍSICA	111100010000 - MDE	Fiscal	15.000,00
33903600000	OUTROS SERVIÇOS DE TERCEIROS - PESSOA FÍSICA	112400000003 - MEC FNDE FORM CONTINUADA	Fiscal	1.000,00
33903900000	OUTROS SERVIÇOS DE TERCEIROS-PESSOA JURÍDICA	111100010000 - MDE	Fiscal	822.676,48
33903900000	OUTROS SERVIÇOS DE TERCEIROS-PESSOA JURÍDICA	111300010000 - FUNDEB - OUTRAS DESPESAS (40%)	Fiscal	213.618,46
33903900000	OUTROS SERVIÇOS DE TERCEIROS-PESSOA JURÍDICA	112400000003 - MEC FNDE FORM CONTINUADA	Fiscal	2.000,00
33904000000	SERVIÇOS DE TECNOLOGIA DA INFORMAÇÃO E COMUNICAÇÃO - PESSOA JURÍDICA	111100010000 - MDE	Fiscal	16.261,97
33904600000	AUXÍLIO-ALIMENTAÇÃO	111100010000 - MDE	Fiscal	219.600,00
44905200000	EQUIPAMENTO E MATERIAL PERMANENTE	111100010000 - MDE	Fiscal	23.000,00
44905200000	EQUIPAMENTO E MATERIAL PERMANENTE	112400000003 - MEC FNDE FORM CONTINUADA	Fiscal	1.000,00
Total Projeto/Atividade:				4.447.511,68
Total Unidade:				75.620.153,63
Total Órgão:				149.343.220,66

 MUNICÍPIO DE CACHOEIRO DE ITAPEMIRIM MUNICÍPIO DE CACHOEIRO DE ITAPEMIRIM ESPIRITO SANTO 27.165.588/0001-90 ANALÍTICO DA DESPESA ORÇAMENTO DO EXERCÍCIO DE 2021				
Código	Descrição	Fonte de Recurso	F/S	Valor
Órgão	18 - SECRETARIA MUNICIPAL DE ADMINISTRAÇÃO			
Unidade	01 - SECRETARIA MUNICIPAL DE ADMINISTRAÇÃO			
1801.0412208091.013 - MELHORIA DA INFRAESTRUTURA				
33903900000	OUTROS SERVICOS DE TERCEIROS-PESSOA JURIDICA	100100010000 - RECURSOS ORDINÁRIOS	Fiscal	1.000,00
44905200000	EQUIPAMENTO E MATERIAL PERMANENTE	100100010000 - RECURSOS ORDINÁRIOS	Fiscal	1.000,00
Total Projeto/Atividade:				2.000,00
1801.0412218402.138 - ADEQUAÇÃO DA SEDE ADMINISTRATIVA				
33903000000	MATERIAL DE CONSUMO	100100010000 - RECURSOS ORDINÁRIOS	Fiscal	24.800,00
33903900000	OUTROS SERVICOS DE TERCEIROS-PESSOA JURIDICA	100100010000 - RECURSOS ORDINÁRIOS	Fiscal	275.000,00
33909200000	DESPESAS DE EXERCÍCIOS ANTERIORES	100100010000 - RECURSOS ORDINÁRIOS	Fiscal	100,00
33909300000	INDENIZAÇÕES E RESTITUIÇÕES	100100010000 - RECURSOS ORDINÁRIOS	Fiscal	100,00
44905100000	OBRAS E INSTALAÇÕES	193000000001 - ALIENAÇÃO DE BENS E DIREITOS - PMCI	Fiscal	1.000,00
44905200000	EQUIPAMENTO E MATERIAL PERMANENTE	193000000001 - ALIENAÇÃO DE BENS E DIREITOS - PMCI	Fiscal	351.000,00
Total Projeto/Atividade:				652.000,00
1801.0412218402.138.2138 - ADEQUAÇÃO DA SEDE ADMINISTRATIVA				
33903000000	MATERIAL DE CONSUMO	100100010000 - RECURSOS ORDINÁRIOS	Fiscal	1.000,00
Total Projeto/Atividade:				1.000,00
1801.0412218402.139 - REALIZAÇÃO DE CONCURSO PÚBLICO				
33903000000	MATERIAL DE CONSUMO	100100010000 - RECURSOS ORDINÁRIOS	Fiscal	1.000,00
33903900000	OUTROS SERVICOS DE TERCEIROS-PESSOA JURIDICA	100100010000 - RECURSOS ORDINÁRIOS	Fiscal	4.000,00
Total Projeto/Atividade:				5.000,00
1801.0412218412.162 - GESTÃO ADMINISTRATIVA				
33901400000	DIARIAS - PESSOAL CIVIL	100100010000 - RECURSOS ORDINÁRIOS	Fiscal	5.000,00
33903000000	MATERIAL DE CONSUMO	100100010000 - RECURSOS ORDINÁRIOS	Fiscal	58.200,00
33903300000	PASSAGENS E DESPESAS COM LOCOMOÇÃO	100100010000 - RECURSOS ORDINÁRIOS	Fiscal	12.000,00
33903600000	OUTROS SERVICOS DE TERCEIROS - PESSOA FÍSICA	100100010000 - RECURSOS ORDINÁRIOS	Fiscal	12.000,00
33903900000	OUTROS SERVICOS DE TERCEIROS-PESSOA JURIDICA	100100010000 - RECURSOS ORDINÁRIOS	Fiscal	478.075,57
33909200000	DESPESAS DE EXERCÍCIOS ANTERIORES	100100010000 - RECURSOS ORDINÁRIOS	Fiscal	1.000,00
33909300000	INDENIZAÇÕES E RESTITUIÇÕES	100100010000 - RECURSOS ORDINÁRIOS	Fiscal	1.000,00
44905200000	EQUIPAMENTO E MATERIAL PERMANENTE	100100010000 - RECURSOS ORDINÁRIOS	Fiscal	1.000,00
Total Projeto/Atividade:				568.275,57
1801.0412218412.163 - GESTÃO DE PESSOAS E CONTRATOS				
31900300000	PENSÕES DO RPPS	100100010000 - RECURSOS ORDINÁRIOS	Fiscal	155.000,00
31900400000	CONTRATAÇÃO POR TEMPO DETERMINADO	100100010000 - RECURSOS ORDINÁRIOS	Fiscal	4.000,00
31901100000	VENCIMENTOS E VANTAGENS FIXAS - PESSOAL CIVIL	100100010000 - RECURSOS ORDINÁRIOS	Fiscal	5.161.000,00
31901300000	OBRIGAÇÕES PATRONAIS	100100010000 - RECURSOS ORDINÁRIOS	Fiscal	249.000,00
31901600000	OUTRAS DESPESAS VARIÁVEIS - PESSOAL CIVIL	100100010000 - RECURSOS ORDINÁRIOS	Fiscal	2.000,00
31909200000	DESPESAS DE EXERCÍCIOS ANTERIORES	100100010000 - RECURSOS ORDINÁRIOS	Fiscal	1.000,00
31909400000	INDENIZAÇÕES E RESTITUIÇÕES TRABALHISTAS	100100010000 - RECURSOS ORDINÁRIOS	Fiscal	1.000,00
31909600000	RESSARCIMENTO DE DESP. DE PESSOAL REQUISITADO	100100010000 - RECURSOS ORDINÁRIOS	Fiscal	165.000,00



MUNICÍPIO DE CACHOEIRO DE ITAPEMIRIM
MUNICÍPIO DE CACHOEIRO DE ITAPEMIRIM
ESPIRITO SANTO
27.165.588/0001-90
ANALÍTICO DA DESPESA
ORÇAMENTO DO EXERCÍCIO DE 2021

Código	Descrição	Fonte de Recurso	F/S	Valor
Órgão	18 - SECRETARIA MUNICIPAL DE ADMINISTRAÇÃO			
Unidade	01 - SECRETARIA MUNICIPAL DE ADMINISTRAÇÃO			
31911300000	OBRIGAÇÕES PATRONAIS - OP. INTRA-ORÇAMENTÁRIAS	100100010000 - RECURSOS ORDINÁRIOS	Fiscal	420.000,00
33900800000	OUTROS BENEFÍCIOS ASSISTENCIAIS	100100010000 - RECURSOS ORDINÁRIOS	Fiscal	3.000,00
33901400000	DIARIAS - PESSOAL CIVIL	100100010000 - RECURSOS ORDINÁRIOS	Fiscal	1.000,00
33903400000	OUTRAS DESPESAS DE PESSOAL DECORRENTES DE CONTRATOS TERCEIRIZAÇÃ	100100010000 - RECURSOS ORDINÁRIOS	Fiscal	100,00
33903600000	OUTROS SERVIÇOS DE TERCEIROS - PESSOA FÍSICA	100100010000 - RECURSOS ORDINÁRIOS	Fiscal	192.902,08
33903700000	LOCAÇÃO DE MAO-DE-OBRA	100100010000 - RECURSOS ORDINÁRIOS	Fiscal	120,00
33903900000	OUTROS SERVIÇOS DE TERCEIROS-PESSOA JURIDICA	100100010000 - RECURSOS ORDINÁRIOS	Fiscal	31.000,00
33909100000	SENTENÇAS JUDICIAIS	100100010000 - RECURSOS ORDINÁRIOS	Fiscal	2.000,00
33909300000	INDENIZAÇÕES E RESTITUIÇÕES	100100010000 - RECURSOS ORDINÁRIOS	Fiscal	1.000,00
Total Projeto/Atividade:				6.389.122,08
1801.0412218412.164 - GESTÃO DE PRÉDIOS PÚBLICOS				
33903000000	MATERIAL DE CONSUMO	100100010000 - RECURSOS ORDINÁRIOS	Fiscal	60.100,00
33903600000	OUTROS SERVIÇOS DE TERCEIROS - PESSOA FÍSICA	100100010000 - RECURSOS ORDINÁRIOS	Fiscal	2.000,00
33903900000	OUTROS SERVIÇOS DE TERCEIROS-PESSOA JURIDICA	100100010000 - RECURSOS ORDINÁRIOS	Fiscal	13.000,00
33909200000	DESPESAS DE EXERCÍCIOS ANTERIORES	100100010000 - RECURSOS ORDINÁRIOS	Fiscal	100,00
33909300000	INDENIZAÇÕES E RESTITUIÇÕES	100100010000 - RECURSOS ORDINÁRIOS	Fiscal	100,00
44905100000	OBRAS E INSTALAÇÕES	100100010000 - RECURSOS ORDINÁRIOS	Fiscal	1.000,00
44905200000	EQUIPAMENTO E MATERIAL PERMANENTE	100100010000 - RECURSOS ORDINÁRIOS	Fiscal	21.800,00
Total Projeto/Atividade:				98.100,00
1801.0412604042.022 - IMPLEMENTAÇÃO DE SISTEMAS ADMINISTRATIVOS CORPORATIVOS - SEMASI				
33903900000	OUTROS SERVIÇOS DE TERCEIROS-PESSOA JURIDICA	100100010000 - RECURSOS ORDINÁRIOS	Fiscal	25.000,00
33904000000	SERVIÇOS DE TECNOLOGIA DA INFORMAÇÃO E COMUNICAÇÃO - PESSOA JURÍD	100100010000 - RECURSOS ORDINÁRIOS	Fiscal	302.000,00
44903900000	OUTROS SERVIÇOS DE TERCEIROS - PESSOA JURÍDICA	192000100008 - PROEFICIENCIA	Fiscal	100.000,00
44904000000	SERVIÇOS DE TECNOLOGIA DA INFORMAÇÃO E COMUNICAÇÃO - PI;	192000100008 - PROEFICIENCIA	Fiscal	3.100.000,00
44905200000	EQUIPAMENTO E MATERIAL PERMANENTE	192000100008 - PROEFICIENCIA	Fiscal	1.000.000,00
Total Projeto/Atividade:				4.527.000,00
1801.0433118422.175 - ESCOLA DO SERVIDOR				
33903000000	MATERIAL DE CONSUMO	100100010000 - RECURSOS ORDINÁRIOS	Fiscal	300,00
33903600000	OUTROS SERVIÇOS DE TERCEIROS - PESSOA FÍSICA	100100010000 - RECURSOS ORDINÁRIOS	Fiscal	10.000,00
33903900000	OUTROS SERVIÇOS DE TERCEIROS-PESSOA JURIDICA	100100010000 - RECURSOS ORDINÁRIOS	Fiscal	30.200,00
44905200000	EQUIPAMENTO E MATERIAL PERMANENTE	100100010000 - RECURSOS ORDINÁRIOS	Fiscal	100,00
Total Projeto/Atividade:				40.600,00
1801.0433118422.176 - PROGRAMA DE SAÚDE DO TRABALHADOR				
33903900000	OUTROS SERVIÇOS DE TERCEIROS-PESSOA JURIDICA	100100010000 - RECURSOS ORDINÁRIOS	Fiscal	699.800,00
33909200000	DESPESAS DE EXERCÍCIOS ANTERIORES	100100010000 - RECURSOS ORDINÁRIOS	Fiscal	100,00
33909300000	INDENIZAÇÕES E RESTITUIÇÕES	100100010000 - RECURSOS ORDINÁRIOS	Fiscal	100,00
Total Projeto/Atividade:				700.000,00
1801.0433118422.177 - CONCESSÃO DE BENEFÍCIO SOCIAL				



MUNICIPIO DE CACHOEIRO DE ITAPEMIRIM
MUNICIPIO DE CACHOEIRO DE ITAPEMIRIM
ESPIRITO SANTO
27.165.588/0001-90
ANALÍTICO DA DESPESA
ORÇAMENTO DO EXERCÍCIO DE 2021

Código	Descrição	Fonte de Recurso	F/S	Valor
Órgão	18 - SECRETARIA MUNICIPAL DE ADMINISTRAÇÃO			
Unidade	01 - SECRETARIA MUNICIPAL DE ADMINISTRAÇÃO			
33903900000	OUTROS SERVICOS DE TERCEIROS-PESSOA JURIDICA	100100010000 - RECURSOS ORDINARIOS	Fiscal	89.460,56
33904600000	AUXILIO-ALIMENTAÇÃO	100100010000 - RECURSOS ORDINARIOS	Fiscal	798.540,00
33909200000	DESPESAS DE EXERCÍCIOS ANTERIORES	100100010000 - RECURSOS ORDINARIOS	Fiscal	100,00
33909300000	INDENIZAÇÕES E RESTITUIÇÕES	100100010000 - RECURSOS ORDINARIOS	Fiscal	100,90
Total Projeto/Atividade:				888.201,46
1801.0433118422.178 - PLANO DE CARGOS E SALÁRIOS				
33903500000	SERVICOS DE CONSULTORIA	100100010000 - RECURSOS ORDINARIOS	Fiscal	100,00
33903900000	OUTROS SERVICOS DE TERCEIROS-PESSOA JURIDICA	100100010000 - RECURSOS ORDINARIOS	Fiscal	100,00
Total Projeto/Atividade:				200,00
Total Unidade:				13.871.499,11



MUNICÍPIO DE CACHOEIRO DE ITAPEMIRIM
MUNICÍPIO DE CACHOEIRO DE ITAPEMIRIM
ESPIRITO SANTO
27.165.588/0001-90
ANALÍTICO DA DESPESA
ORÇAMENTO DO EXERCÍCIO DE 2021

Código	Descrição	Fonte de Recurso	F/S	Valor
Órgão	18 - SECRETARIA MUNICIPAL DE ADMINISTRAÇÃO			
Unidade	02 - COORDENADORIA EXECUTIVA DE COMPRAS GOVERNAMENTAIS			
1802.0412218412.165 - GESTÃO DA COMISSÃO DE LICITAÇÃO				
33903000000 - MATERIAL DE CONSUMO		100100010000 - RECURSOS ORDINÁRIOS	Fiscal	400,00
33903600000 - OUTROS SERVICOS DE TERCEIROS - PESSOA FÍSICA		100100010000 - RECURSOS ORDINÁRIOS	Fiscal	100,00
33903900000 - OUTROS SERVICOS DE TERCEIROS-PESSOA JURIDICA		100100010000 - RECURSOS ORDINÁRIOS	Fiscal	120.100,00
33909200000 - DESPESAS DE EXERCÍCIOS ANTERIORES		100100010000 - RECURSOS ORDINÁRIOS	Fiscal	100,00
33909300000 - INDENIZAÇÕES E RESTITUIÇÕES		100100010000 - RECURSOS ORDINÁRIOS	Fiscal	100,00
44905200000 - EQUIPAMENTO E MATERIAL PERMANENTE		100100010000 - RECURSOS ORDINÁRIOS	Fiscal	600,00
Total Projeto/Atividade:				121.400,00
Total Unidade:				121.400,00
Total Órgão:				13.992.899,11



MUNICÍPIO DE CACHOEIRO DE ITAPEMIRIM
MUNICÍPIO DE CACHOEIRO DE ITAPEMIRIM
ESPIRITO SANTO
27.165.588/0001-90
ANALÍTICO DA DESPESA
ORÇAMENTO DO EXERCÍCIO DE 2021

Código	Descrição	Fonte de Recurso	F/S	Valor
Órgão	19 - SECRETARIA MUNICIPAL DE OBRAS			
Unidade	01 - SECRETARIA MUNICIPAL DE OBRAS			
1901.0412604042.023 - IMPLEMENTAÇÃO DE SISTEMAS ADMINISTRATIVOS CORPORATIVOS - SEMO				
33904000000	SERVIÇOS DE TECNOLOGIA DA INFORMAÇÃO E COMUNICAÇÃO - PESSOA JURÍD	100100010000 - RECURSOS ORDINÁRIOS	Fiscal	30.000,00
Total Projeto/Atividade:				30.000,00
1901.0824419431.059 - CONSTRUÇÃO DE CENTROS DE COMUNITÁRIOS				
44905100000	OBRAS E INSTALAÇÕES	100100010000 - RECURSOS ORDINÁRIOS	Fiscal	100,00
44905100000	OBRAS E INSTALAÇÕES	153000000000 - TRANSFERÊNCIA DA UNIÃO REFERENTE ROYALTIES DO PETRÓLEO	Fiscal	15.000,00
44906100000	AQUISIÇÃO DE IMÓVEIS	100100010000 - RECURSOS ORDINÁRIOS	Fiscal	100,00
Total Projeto/Atividade:				15.200,00
1901.1512218412.164 - GESTÃO DE PRÉDIOS PÚBLICOS				
33903900000	OUTROS SERVIÇOS DE TERCEIROS-PESSOA JURÍDICA	153000000000 - TRANSFERÊNCIA DA UNIÃO REFERENTE ROYALTIES DO PETRÓLEO	Fiscal	500.000,00
44905100000	OBRAS E INSTALAÇÕES	153000000000 - TRANSFERÊNCIA DA UNIÃO REFERENTE ROYALTIES DO PETRÓLEO	Fiscal	100.000,00
Total Projeto/Atividade:				600.000,00
1901.1512218412.166 - GESTÃO DE OBRAS				
31900400000	CONTRATAÇÃO POR TEMPO DETERMINADO	100100010000 - RECURSOS ORDINÁRIOS	Fiscal	662.400,00
31901100000	VENCIMENTOS E VANTAGENS FIXAS - PESSOAL CIVIL	100100010000 - RECURSOS ORDINÁRIOS	Fiscal	6.837.375,86
31901300000	OBRIGAÇÕES PATRONAIS	100100010000 - RECURSOS ORDINÁRIOS	Fiscal	450.000,00
31901600000	OUTRAS DESPESAS VARIÁVEIS - PESSOAL CIVIL	100100010000 - RECURSOS ORDINÁRIOS	Fiscal	100,00
31909200000	DESPESAS DE EXERCÍCIOS ANTERIORES	100100010000 - RECURSOS ORDINÁRIOS	Fiscal	100,00
31909400000	INDENIZAÇÕES E RESTITUIÇÕES TRABALHISTAS	100100010000 - RECURSOS ORDINÁRIOS	Fiscal	100,00
31909600000	RESSARCIMENTO DE DESP. DE PESSOAL REQUISITADO	100100010000 - RECURSOS ORDINÁRIOS	Fiscal	270.000,00
31911300000	OBRIGAÇÕES PATRONAIS - OP. INTRA-ORÇAMENTÁRIAS	100100010000 - RECURSOS ORDINÁRIOS	Fiscal	590.000,00
33900800000	OUTROS BENEFÍCIOS ASSISTENCIAIS	100100010000 - RECURSOS ORDINÁRIOS	Fiscal	3.000,00
33901400000	DIARIAS - PESSOAL CIVIL	100100010000 - RECURSOS ORDINÁRIOS	Fiscal	100,00
33903000000	MATERIAL DE CONSUMO	100100010000 - RECURSOS ORDINÁRIOS	Fiscal	41.100,00
33903000000	MATERIAL DE CONSUMO	100100010000 - RECURSOS ORDINÁRIOS	Social	3.000,00
33903000000	MATERIAL DE CONSUMO	199000000010 - COMP.FINANC.EXTRA.MIN-CFEM	Fiscal	240.000,00
33903400000	OUTRAS DESPESAS DE PESSOAL DECORRENTES DE CONTRATOS TERCEIRIZAÇÃ	100100010000 - RECURSOS ORDINÁRIOS	Fiscal	100,00
33903600000	OUTROS SERVIÇOS DE TERCEIROS - PESSOA FÍSICA	100100010000 - RECURSOS ORDINÁRIOS	Fiscal	52.000,00
33903700000	LOCAÇÃO DE MAO-DE-OBRA	100100010000 - RECURSOS ORDINÁRIOS	Fiscal	100,00
33903900000	OUTROS SERVIÇOS DE TERCEIROS-PESSOA JURÍDICA	100100010000 - RECURSOS ORDINÁRIOS	Fiscal	217.697,86
33903900000	OUTROS SERVIÇOS DE TERCEIROS-PESSOA JURÍDICA	153000000000 - TRANSFERÊNCIA DA UNIÃO REFERENTE ROYALTIES DO PETRÓLEO	Fiscal	900.000,00
33903900000	OUTROS SERVIÇOS DE TERCEIROS-PESSOA JURÍDICA	161000000000 - CONTRIBUIÇÃO DE INTERVENÇÃO NO DOMÍNIO ECONÔMICO - CIDE	Fiscal	201.000,00
33903900000	OUTROS SERVIÇOS DE TERCEIROS-PESSOA JURÍDICA	199000000010 - COMP.FINANC.EXTRA.MIN-CFEM	Fiscal	240.000,00
33904600000	AUXÍLIO-ALIMENTAÇÃO	100100010000 - RECURSOS ORDINÁRIOS	Fiscal	1.048.320,00
33904700000	OBRIGAÇÕES TRIBUTÁRIAS E CONTRIBUTIVAS	100100010000 - RECURSOS ORDINÁRIOS	Fiscal	4.000,00
33909200000	DESPESAS DE EXERCÍCIOS ANTERIORES	100100010000 - RECURSOS ORDINÁRIOS	Fiscal	100,00
33909300000	INDENIZAÇÕES E RESTITUIÇÕES	100100010000 - RECURSOS ORDINÁRIOS	Fiscal	100,00
44905100000	OBRAS E INSTALAÇÕES	100100010000 - RECURSOS ORDINÁRIOS	Fiscal	100,00
44905200000	EQUIPAMENTO E MATERIAL PERMANENTE	100100010000 - RECURSOS ORDINÁRIOS	Fiscal	2.200,00



MUNICÍPIO DE CACHOEIRO DE ITAPEMIRIM
MUNICÍPIO DE CACHOEIRO DE ITAPEMIRIM
ESPIRITO SANTO
27.165.588/0001-90
ANALÍTICO DA DESPESA
ORÇAMENTO DO EXERCÍCIO DE 2021

Código	Descrição	Fonte de Recurso	F/S	Valor
Órgão	19 - SECRETARIA MUNICIPAL DE OBRAS			
Unidade	01 - SECRETARIA MUNICIPAL DE OBRAS			
Total Projeto/Atividade:				11.762.993,72
1901.1545119431.060 - CONSTRUÇÃO E/OU REFORMA DE ESCADARIAS				
44905100000 - OBRAS E INSTALAÇÕES		151019010000 - INFRA ESTRUTURA	Fiscal	202.000,00
44906100000 - AQUISIÇÃO DE IMÓVEIS		100100010000 - RECURSOS ORDINÁRIOS	Fiscal	100,00
Total Projeto/Atividade:				202.100,00
1901.1545119431.061 - CONSTRUÇÃO DE REDE DE DRENAGEM FLUVIAL/PLUVIAL				
44905100000 - OBRAS E INSTALAÇÕES		151019010000 - INFRA ESTRUTURA	Fiscal	1.482.300,00
44905100000 - OBRAS E INSTALAÇÕES		192000100007 - FINISA	Fiscal	7.597.234,00
44905100000 - OBRAS E INSTALAÇÕES		199000000021 - FUND APOIO DESENV MUNIC - FADMCI	Fiscal	400.000,00
44906100000 - AQUISIÇÃO DE IMÓVEIS		100100010000 - RECURSOS ORDINÁRIOS	Fiscal	100,00
Total Projeto/Atividade:				9.479.634,00
1901.1545119431.062 - CONSTRUÇÃO E/OU REFORMA DE PASSARELAS				
44905100000 - OBRAS E INSTALAÇÕES		100100010000 - RECURSOS ORDINÁRIOS	Fiscal	100,00
44905100000 - OBRAS E INSTALAÇÕES		192000100007 - FINISA	Fiscal	3.304.159,37
44906100000 - AQUISIÇÃO DE IMÓVEIS		100100010000 - RECURSOS ORDINÁRIOS	Fiscal	100,00
Total Projeto/Atividade:				3.304.359,37
1901.1545119431.063 - CONSTRUÇÃO E/OU REFORMA DE PONTES				
44905100000 - OBRAS E INSTALAÇÕES		100100010000 - RECURSOS ORDINÁRIOS	Fiscal	100,00
44906100000 - AQUISIÇÃO DE IMÓVEIS		100100010000 - RECURSOS ORDINÁRIOS	Fiscal	100,00
Total Projeto/Atividade:				200,00
1901.1545119431.064 - CONSTRUÇÃO DE MUROS DE CONTENÇÃO E ENCOSTAS				
44905100000 - OBRAS E INSTALAÇÕES		100100010000 - RECURSOS ORDINÁRIOS	Fiscal	100,00
44905100000 - OBRAS E INSTALAÇÕES		151019010000 - INFRA ESTRUTURA	Fiscal	1.000.000,00
44905100000 - OBRAS E INSTALAÇÕES		199000000021 - FUND APOIO DESENV MUNIC - FADMCI	Fiscal	400.000,00
44906100000 - AQUISIÇÃO DE IMÓVEIS		100100010000 - RECURSOS ORDINÁRIOS	Fiscal	100,00
Total Projeto/Atividade:				1.400.200,00
1901.1545119431.065 - PAVIMENTAÇÃO DE VIAS				
44905100000 - OBRAS E INSTALAÇÕES		100100010000 - RECURSOS ORDINÁRIOS	Fiscal	35.268,55
44905100000 - OBRAS E INSTALAÇÕES		151019010000 - INFRA ESTRUTURA	Fiscal	1.807.162,99
44905100000 - OBRAS E INSTALAÇÕES		152019010000 - SEMO - INFRAESTRUTURA	Fiscal	14.092.684,01
44905100000 - OBRAS E INSTALAÇÕES		153000000000 - TRANSFERÊNCIA DA UNIÃO REFERENTE ROYALTIES DO PETRÓLEO	Fiscal	225.000,00
44905100000 - OBRAS E INSTALAÇÕES		192000100007 - FINISA	Fiscal	1.620.146,00
44905100000 - OBRAS E INSTALAÇÕES		199000000021 - FUND APOIO DESENV MUNIC - FADMCI	Fiscal	700.000,00
44906100000 - AQUISIÇÃO DE IMÓVEIS		100100010000 - RECURSOS ORDINÁRIOS	Fiscal	100,00
Total Projeto/Atividade:				18.480.361,55
1901.1545119431.066 - CONSTRUÇÃO E/OU REFORMA DE VIADUTOS				
44905100000 - OBRAS E INSTALAÇÕES		100100010000 - RECURSOS ORDINÁRIOS	Fiscal	100,00
44906100000 - AQUISIÇÃO DE IMÓVEIS		100100010000 - RECURSOS ORDINÁRIOS	Fiscal	100,00



MUNICÍPIO DE CACHOEIRO DE ITAPEMIRIM
MUNICÍPIO DE CACHOEIRO DE ITAPEMIRIM
ESPIRITO SANTO
27.165.588/0001-90
ANALÍTICO DA DESPESA
ORÇAMENTO DO EXERCÍCIO DE 2021

Código	Descrição	Fonte de Recurso	F/S	Valor
Órgão	19 - SECRETARIA MUNICIPAL DE OBRAS			
Unidade	01 - SECRETARIA MUNICIPAL DE OBRAS			
Total Projeto/Atividade:				200,00
1901.1545119431.067 - CONSTRUÇÃO E/OU REFORMA DE CALÇADAS				
44905100000 - OBRAS E INSTALAÇÕES		100100010000 - RECURSOS ORDINÁRIOS	Fiscal	100,00
44905100000 - OBRAS E INSTALAÇÕES		151019010000 - INFRA ESTRUTURA	Fiscal	540.300,00
44906100000 - AQUISIÇÃO DE IMÓVEIS		100100010000 - RECURSOS ORDINÁRIOS	Fiscal	100,00
Total Projeto/Atividade:				540.500,00
1901.1545119531.081 - FINISA DRENAGEM E/OU PAVIMENTAÇÃO E/OU ESCADARIA				
44905100000 - OBRAS E INSTALAÇÕES		192000100007 - FINISA	Fiscal	20.000.000,00
Total Projeto/Atividade:				20.000.000,00
1901.1545119531.082 - FINISA CONTENÇÃO DE ENCOSTAS				
44905100000 - OBRAS E INSTALAÇÕES		192000100007 - FINISA	Fiscal	9.000.000,00
Total Projeto/Atividade:				9.000.000,00
1901.1545119531.083 - FINISA AVENIDA UNIVERSITÁRIA				
44905100000 - OBRAS E INSTALAÇÕES		192000100007 - FINISA	Fiscal	3.000.000,00
Total Projeto/Atividade:				3.000.000,00
1901.1545119531.084 - FINISA MACRODRENAGEM				
44905100000 - OBRAS E INSTALAÇÕES		192000100007 - FINISA	Fiscal	10.000.000,00
Total Projeto/Atividade:				10.000.000,00
1901.1545119531.085 - FINISA AV BEIRA RIO				
44905100000 - OBRAS E INSTALAÇÕES		192000100007 - FINISA	Fiscal	3.000.000,00
Total Projeto/Atividade:				3.000.000,00
1901.1545119531.086 - FINISA PONTE				
44905100000 - OBRAS E INSTALAÇÕES		192000100007 - FINISA	Fiscal	3.000.000,00
Total Projeto/Atividade:				3.000.000,00
1901.1545219431.068 - CONSTRUÇÃO DE CAPELAS MORTUÁRIAS				
44905100000 - OBRAS E INSTALAÇÕES		100100010000 - RECURSOS ORDINÁRIOS	Fiscal	100,00
44905100000 - OBRAS E INSTALAÇÕES		153000000000 - TRANSFERÊNCIA DA UNIÃO REFERENTE ROYALTIES DO PETRÓLEO	Fiscal	15.000,00
44906100000 - AQUISIÇÃO DE IMÓVEIS		100100010000 - RECURSOS ORDINÁRIOS	Fiscal	100,00
Total Projeto/Atividade:				15.200,00
1901.1751119431.087 - CONSTRUÇÃO E EXTENSÃO DE REDE DE SANEAMENTO BÁSICO				
44605100000 - OBRAS E INSTALAÇÕES;		100100010000 - RECURSOS ORDINÁRIOS	Fiscal	100,00
Total Projeto/Atividade:				100,00
Total Unidade:				93.831.048,64
Total Órgão:				93.831.048,64



MUNICÍPIO DE CACHOEIRO DE ITAPEMIRIM
MUNICÍPIO DE CACHOEIRO DE ITAPEMIRIM
ESPIRITO SANTO
27.165.588/0001-90
ANALÍTICO DA DESPESA
ORÇAMENTO DO EXERCÍCIO DE 2021

Código	Descrição	Fonte de Recurso	F/S	Valor
Órgão	20 - SECRETARIA MUNICIPAL DE MODERNIZAÇÃO E ANÁLISE DE CUSTOS			
Unidade	01 - SECRETARIA MUNICIPAL DE MODERNIZAÇÃO E ANÁLISE DE CUSTOS			
2001.0412218412.169 - GESTÃO ESTRATÉGICA				
31900400000	- CONTRATAÇÃO POR TEMPO DETERMINADO	100100010000 - RECURSOS ORDINÁRIOS	Fiscal	294.100,00
31901100000	- VENCIMENTOS E VANTAGENS FIXAS - PESSOAL CIVIL	100100010000 - RECURSOS ORDINÁRIOS	Fiscal	786.200,00
31901300000	- OBRIGAÇÕES PATRONAIS	100100010000 - RECURSOS ORDINÁRIOS	Fiscal	200.100,00
31901600000	- OUTRAS DESPESAS VARIÁVEIS - PESSOAL CIVIL	100100010000 - RECURSOS ORDINÁRIOS	Fiscal	200,00
31909400000	- INDENIZAÇÕES E RESTITUIÇÕES TRABALHISTAS	100100010000 - RECURSOS ORDINÁRIOS	Fiscal	100,00
31909600000	- RESSARCIMENTO DE DESP. DE PESSOAL REQUISITADO	100100010000 - RECURSOS ORDINÁRIOS	Fiscal	70.000,00
31911300000	- OBRIGAÇÕES PATRONAIS - OP. INTRA-ORÇAMENTÁRIAS	100100010000 - RECURSOS ORDINÁRIOS	Fiscal	9.100,00
33504300000	- SUBVENÇÕES SOCIAIS	100100010000 - RECURSOS ORDINÁRIOS	Fiscal	100,00
33900800000	- OUTROS BENEFÍCIOS ASSISTENCIAIS	100100010000 - RECURSOS ORDINÁRIOS	Fiscal	3.000,00
33901400000	- DIARIAS - PESSOAL CIVIL	100100010000 - RECURSOS ORDINÁRIOS	Fiscal	2.100,00
33903000000	- MATERIAL DE CONSUMO	100100010000 - RECURSOS ORDINÁRIOS	Fiscal	2.400,00
33903300000	- PASSAGENS E DESPESAS COM LOCOMOÇÃO	100100010000 - RECURSOS ORDINÁRIOS	Fiscal	200,00
33903400000	- OUTRAS DESPESAS DE PESSOAL DECORRENTES DE CONTRATOS TERCEIRIZAÇÃO	100100010000 - RECURSOS ORDINÁRIOS	Fiscal	100,00
33903500000	- SERVIÇOS DE CONSULTORIA	100100010000 - RECURSOS ORDINÁRIOS	Fiscal	100,00
33903600000	- OUTROS SERVIÇOS DE TERCEIROS - PESSOA FÍSICA	100100010000 - RECURSOS ORDINÁRIOS	Fiscal	30.988,97
33903700000	- LOCAÇÃO DE MAO-DE-OBRA	100100010000 - RECURSOS ORDINÁRIOS	Fiscal	100,00
33903900000	- OUTROS SERVIÇOS DE TERCEIROS-PESSOA JURÍDICA	100100010000 - RECURSOS ORDINÁRIOS	Fiscal	83.767,94
33904600000	- AUXÍLIO-ALIMENTAÇÃO	100100010000 - RECURSOS ORDINÁRIOS	Fiscal	60.960,00
33909200000	- DESPESAS DE EXERCÍCIOS ANTERIORES	100100010000 - RECURSOS ORDINÁRIOS	Fiscal	1.000,00
33909300000	- INDENIZAÇÕES E RESTITUIÇÕES	100100010000 - RECURSOS ORDINÁRIOS	Fiscal	100,00
44905200000	- EQUIPAMENTO E MATERIAL PERMANENTE	100100010000 - RECURSOS ORDINÁRIOS	Fiscal	1.100,00
Total Projeto/Atividade:				1.545.816,91
2001.0412604042.026 - IMPLEMENTAÇÃO DE SISTEMAS ADMINISTRATIVOS CORPORATIVOS - SEMGES				
33904000000	- SERVIÇOS DE TECNOLOGIA DA INFORMAÇÃO E COMUNICAÇÃO - PESSOA JURÍDICA	100100010000 - RECURSOS ORDINÁRIOS	Fiscal	30.000,00
Total Projeto/Atividade:				30.000,00
Total Unidade:				1.575.816,91



MUNICÍPIO DE CACHOEIRO DE ITAPEMIRIM
MUNICÍPIO DE CACHOEIRO DE ITAPEMIRIM
ESPIRITO SANTO
27.165.588/0001-90
ANALÍTICO DA DESPESA
ORÇAMENTO DO EXERCÍCIO DE 2021

Código	Descrição	Fonte de Recurso	F/S	Valor
Órgão	20 - SECRETARIA MUNICIPAL DE MODERNIZAÇÃO E ANALISE DE CUSTOS			
Unidade	02 - SUBSECRETARIA DE CAPTAÇÃO DE RECURSOS			
2002.0412218412.171 - GESTÃO DO ESCRITÓRIO DE GESTÃO DE PROJETOS PRIORITÁRIOS				
33901400000	DIARIAS - PESSOAL CIVIL	100100010000 - RECURSOS ORDINÁRIOS	Fiscal	100,00
33903000000	MATERIAL DE CONSUMO	100100010000 - RECURSOS ORDINÁRIOS	Fiscal	11.200,00
33903300000	PASSAGENS E DESPESAS COM LOCOMOÇÃO	100100010000 - RECURSOS ORDINÁRIOS	Fiscal	7.000,00
33903400000	OUTRAS DESPESAS DE PESSOAL DECORRENTES DE CONTRATOS TERCEIRIZAÇÃ	100100010000 - RECURSOS ORDINÁRIOS	Fiscal	100,00
33903500000	SERVICOS DE CONSULTORIA	100100010000 - RECURSOS ORDINÁRIOS	Fiscal	100,00
33903600000	OUTROS SERVICOS DE TERCEIROS - PESSOA FÍSICA	100100010000 - RECURSOS ORDINÁRIOS	Fiscal	100,00
33903900000	OUTROS SERVICOS DE TERCEIROS-PESSOA JURIDICA	100100010000 - RECURSOS ORDINÁRIOS	Fiscal	15.400,00
33909200000	DESPESAS DE EXERCÍCIOS ANTERIORES	100100010000 - RECURSOS ORDINÁRIOS	Fiscal	100,00
33909300000	INDENIZAÇÕES E RESTITUIÇÕES	100100010000 - RECURSOS ORDINÁRIOS	Fiscal	100,00
44905200000	EQUIPAMENTO E MATERIAL PERMANENTE	100100010000 - RECURSOS ORDINÁRIOS	Fiscal	100,00
Total Projeto/Atividade:				34.300,00
Total Unidade:				34.300,00
Total Órgão:				1.610.116,91



MUNICÍPIO DE CACHOEIRO DE ITAPEMIRIM
MUNICÍPIO DE CACHOEIRO DE ITAPEMIRIM
ESPIRITO SANTO
27.165.588/0001-90
ANALÍTICO DA DESPESA
ORÇAMENTO DO EXERCÍCIO DE 2021

Código	Descrição	Fonte de Recurso	F/S	Valor
Órgão	21 - SECRETARIA MUNICIPAL DE GESTÃO DE TRANSPORTES			
Unidade	01 - SECRETARIA MUNICIPAL DE GESTÃO DE TRANSPORTES			
2101.0412604042.027 - IMPLEMENTAÇÃO DE SISTEMAS ADMINISTRATIVOS CORPORATIVOS - SEMTRA				
33904000000	SERVIÇOS DE TECNOLOGIA DA INFORMAÇÃO E COMUNICAÇÃO - PESSOA JURÍD	100100010000 - RECURSOS ORDINÁRIOS	Fiscal	30.000,00
Total Projeto/Atividade:				30.000,00
2101.2612218412.172 - GESTÃO DE TRANSPORTES				
31900400000	CONTRATAÇÃO POR TEMPO DETERMINADO	100100010000 - RECURSOS ORDINÁRIOS	Fiscal	95.200,00
31901100000	VENCIMENTOS E VANTAGENS FIXAS - PESSOAL CIVIL	100100010000 - RECURSOS ORDINÁRIOS	Fiscal	1.356.100,00
31901300000	OBRIGAÇÕES PATRONAIS	100100010000 - RECURSOS ORDINÁRIOS	Fiscal	108.100,00
31901600000	OUTRAS DESPESAS VARIÁVEIS - PESSOAL CIVIL	100100010000 - RECURSOS ORDINÁRIOS	Fiscal	200,00
31909400000	INDENIZAÇÕES E RESTITUIÇÕES TRABALHISTAS	100100010000 - RECURSOS ORDINÁRIOS	Fiscal	100,00
31909600000	RESSARCIMENTO DE DESP. DE PESSOAL REQUISITADO	100100010000 - RECURSOS ORDINÁRIOS	Fiscal	100,00
31911300000	OBRIGAÇÕES PATRONAIS - OP. INTRA-ORÇAMENTÁRIAS	100100010000 - RECURSOS ORDINÁRIOS	Fiscal	130.000,00
33900800000	OUTROS BENEFÍCIOS ASSISTENCIAIS	100100010000 - RECURSOS ORDINÁRIOS	Fiscal	3.000,00
33901400000	DIARIAS - PESSOAL CIVIL	100100010000 - RECURSOS ORDINÁRIOS	Fiscal	9.944,00
33903000000	MATERIAL DE CONSUMO	100100010000 - RECURSOS ORDINÁRIOS	Fiscal	37.800,00
33903400000	OUTRAS DESPESAS DE PESSOAL DECORRENTES DE CONTRATOS TERCEIRIZAÇÃ	100100010000 - RECURSOS ORDINÁRIOS	Fiscal	100,00
33903600000	OUTROS SERVIÇOS DE TERCEIROS - PESSOA FÍSICA	100100010000 - RECURSOS ORDINÁRIOS	Fiscal	20.398,76
33903700000	LOCAÇÃO DE MAO-DE-OBRA	100100010000 - RECURSOS ORDINÁRIOS	Fiscal	120,00
33903900000	OUTROS SERVIÇOS DE TERCEIROS-PESSOA JURIDICA	100100010000 - RECURSOS ORDINÁRIOS	Fiscal	140.075,06
33904600000	AUXÍLIO-ALIMENTAÇÃO	100100010000 - RECURSOS ORDINÁRIOS	Fiscal	356.220,00
33909200000	DESPESAS DE EXERCÍCIOS ANTERIORES	100100010000 - RECURSOS ORDINÁRIOS	Fiscal	15.000,00
33909300000	INDENIZAÇÕES E RESTITUIÇÕES	100100010000 - RECURSOS ORDINÁRIOS	Fiscal	15.000,00
44905200000	EQUIPAMENTO E MATERIAL PERMANENTE	100100010000 - RECURSOS ORDINÁRIOS	Fiscal	10.357,00
Total Projeto/Atividade:				2.297.814,82
2101.2678223472.187 - MODERNIZAÇÃO DE CONTROLE, ATIVOS E MANUTENÇÃO				
33903000000	MATERIAL DE CONSUMO	100100010000 - RECURSOS ORDINÁRIOS	Fiscal	10.000,00
33903900000	OUTROS SERVIÇOS DE TERCEIROS-PESSOA JURIDICA	100100010000 - RECURSOS ORDINÁRIOS	Fiscal	2.091.600,00
33904700000	OBRIGAÇÕES TRIBUTARIAS E CONTRIBUTIVAS	100100010000 - RECURSOS ORDINÁRIOS	Fiscal	30.000,00
33909200000	DESPESAS DE EXERCÍCIOS ANTERIORES	100100010000 - RECURSOS ORDINÁRIOS	Fiscal	30.000,00
33909300000	INDENIZAÇÕES E RESTITUIÇÕES	100100010000 - RECURSOS ORDINÁRIOS	Fiscal	50,00
44905200000	EQUIPAMENTO E MATERIAL PERMANENTE	100100010000 - RECURSOS ORDINÁRIOS	Fiscal	8.100,00
Total Projeto/Atividade:				2.169.750,00
2101.2678223472.187.2187 - MODERNIZAÇÃO DE CONTROLE, ATIVOS E MANUTENÇÃO				
44905200000	EQUIPAMENTO E MATERIAL PERMANENTE	100100010000 - RECURSOS ORDINÁRIOS	Fiscal	1.000,00
Total Projeto/Atividade:				1.000,00
Total Unidade:				4.498.564,82
Total Órgão:				4.498.564,82



MUNICÍPIO DE CACHOEIRO DE ITAPEMIRIM
MUNICÍPIO DE CACHOEIRO DE ITAPEMIRIM
ESPIRITO SANTO
27.165.588/0001-90
ANALÍTICO DA DESPESA
ORÇAMENTO DO EXERCÍCIO DE 2021

Código	Descrição	Fonte de Recurso	F/S	Valor
Órgão	71 - AGÊNCIA MUNICIPAL DE REGULAÇÃO DOS SERVIÇOS PÚBLICOS DELEGADOS DE CACHOEIRO DE I			
Unidade	01 - AGERSA			
7101.0412218412.173 - GESTÃO DA AGENCIA DE REGULAÇÃO				
31900400000	- CONTRATAÇÃO POR TEMPO DETERMINADO	19900005807 - RECURSO VINCULADO - AGERSA	Fiscal	2.500,00
31901100000	- VENCIMENTOS E VANTAGENS FIXAS - PESSOAL CIVIL	19900005807 - RECURSO VINCULADO - AGERSA	Fiscal	1.189.900,00
31901300000	- OBRIGAÇÕES PATRONAIS	19900005807 - RECURSO VINCULADO - AGERSA	Fiscal	45.500,00
31901600000	- OUTRAS DESPESAS VARIÁVEIS - PESSOAL CIVIL	19900005807 - RECURSO VINCULADO - AGERSA	Fiscal	1.000,00
31909100000	- SENTENÇAS JUDICIAIS	19900005807 - RECURSO VINCULADO - AGERSA	Fiscal	150.000,00
31909200000	- DESPESAS DE EXERCÍCIOS ANTERIORES	19900005807 - RECURSO VINCULADO - AGERSA	Fiscal	2.000,00
31909400000	- INDENIZAÇÕES E RESTITUIÇÕES TRABALHISTAS	19900005807 - RECURSO VINCULADO - AGERSA	Fiscal	1.000,00
31909600000	- RESSARCIMENTO DE DESP. DE PESSOAL REQUISITADO	19900005807 - RECURSO VINCULADO - AGERSA	Fiscal	50.000,00
31911300000	- OBRIGAÇÕES PATRONAIS - OP. INTRA-ORÇAMENTÁRIAS	19900005807 - RECURSO VINCULADO - AGERSA	Fiscal	130.000,00
32909200000	- DESPESAS DE EXERCÍCIOS ANTERIORES	19900005807 - RECURSO VINCULADO - AGERSA	Fiscal	1.000,00
33604500000	- SUBVENÇÕES ECONÔMICAS	19900005807 - RECURSO VINCULADO - AGERSA	Fiscal	500,00
33900800000	- OUTROS BENEFÍCIOS ASSISTENCIAIS	19900005807 - RECURSO VINCULADO - AGERSA	Fiscal	1.000,00
33901400000	- DIARIAS - PESSOAL CIVIL	19900005807 - RECURSO VINCULADO - AGERSA	Fiscal	40.000,00
33903000000	- MATERIAL DE CONSUMO	19900005807 - RECURSO VINCULADO - AGERSA	Fiscal	66.100,00
33903300000	- PASSAGENS E DESPESAS COM LOCOMOÇÃO	19900005807 - RECURSO VINCULADO - AGERSA	Fiscal	60.700,00
33903500000	- SERVIÇOS DE CONSULTORIA	19900005807 - RECURSO VINCULADO - AGERSA	Fiscal	55.000,00
33903600000	- OUTROS SERVIÇOS DE TERCEIROS - PESSOA FÍSICA	19900005807 - RECURSO VINCULADO - AGERSA	Fiscal	14.500,00
33903900000	- OUTROS SERVIÇOS DE TERCEIROS-PESSOA JURÍDICA	19900005807 - RECURSO VINCULADO - AGERSA	Fiscal	1.265.300,00
33904000000	- SERVIÇOS DE TECNOLOGIA DA INFORMAÇÃO E COMUNICAÇÃO - PESSOA JURÍDICA	19900005807 - RECURSO VINCULADO - AGERSA	Fiscal	120.000,00
33904600000	- AUXÍLIO-ALIMENTAÇÃO	19900005807 - RECURSO VINCULADO - AGERSA	Fiscal	150.000,00
33904700000	- OBRIGAÇÕES TRIBUTARIAS E CONTRIBUTIVAS	19900005807 - RECURSO VINCULADO - AGERSA	Fiscal	46.000,00
33909200000	- DESPESAS DE EXERCÍCIOS ANTERIORES	19900005807 - RECURSO VINCULADO - AGERSA	Fiscal	1.000,00
33909300000	- INDENIZAÇÕES E RESTITUIÇÕES	19900005807 - RECURSO VINCULADO - AGERSA	Fiscal	2.000,00
44905200000	- EQUIPAMENTO E MATERIAL PERMANENTE	19900005807 - RECURSO VINCULADO - AGERSA	Fiscal	60.500,00
Total Projeto/Atividade:				3.455.500,00
7101.0412571482.188 - REGULAÇÃO				
33903500000	- SERVIÇOS DE CONSULTORIA	19900005807 - RECURSO VINCULADO - AGERSA	Fiscal	5.000,00
33903600000	- OUTROS SERVIÇOS DE TERCEIROS - PESSOA FÍSICA	19900005807 - RECURSO VINCULADO - AGERSA	Fiscal	2.000,00
33903900000	- OUTROS SERVIÇOS DE TERCEIROS-PESSOA JURÍDICA	19900005807 - RECURSO VINCULADO - AGERSA	Fiscal	7.000,00
Total Projeto/Atividade:				14.000,00
7101.0412571482.189 - CONTROLE				
33903500000	- SERVIÇOS DE CONSULTORIA	19900005807 - RECURSO VINCULADO - AGERSA	Fiscal	200.000,00
33903900000	- OUTROS SERVIÇOS DE TERCEIROS-PESSOA JURÍDICA	19900005807 - RECURSO VINCULADO - AGERSA	Fiscal	10.000,00
Total Projeto/Atividade:				210.000,00
7101.0412571482.190 - FISCALIZAÇÃO				
33903500000	- SERVIÇOS DE CONSULTORIA	19900005807 - RECURSO VINCULADO - AGERSA	Fiscal	30.000,00
33903900000	- OUTROS SERVIÇOS DE TERCEIROS-PESSOA JURÍDICA	19900005807 - RECURSO VINCULADO - AGERSA	Fiscal	50.000,00
Total Projeto/Atividade:				80.000,00



MUNICÍPIO DE CACHOEIRO DE ITAPEMIRIM
MUNICÍPIO DE CACHOEIRO DE ITAPEMIRIM
ESPIRITO SANTO
27.165.588/0001-90
ANALÍTICO DA DESPESA
ORÇAMENTO DO EXERCÍCIO DE 2021

Código	Descrição	Fonte de Recurso	F/S	Valor
Órgão	71 - AGÊNCIA MUNICIPAL DE REGULAÇÃO DOS SERVIÇOS PÚBLICOS DELEGADOS DE CACHOEIRO DE I			
Unidade	01 - AGERSA			
7101.0412571482.191 - TRANSPARENCIA E CONTROLE SOCIAL				
33903600000 - OUTROS SERVICOS DE TERCEIROS - PESSOA FÍSICA		19900005807 - RECURSO VINCULADO - AGERSA	Fiscal	2.000,00
33903900000 - OUTROS SERVICOS DE TERCEIROS-PESSOA JURIDICA		19900005807 - RECURSO VINCULADO - AGERSA	Fiscal	19.500,00
Total Projeto/Atividade:				21.500,00
Total Unidade:				3.781.000,00
Total Órgão:				3.781.000,00



MUNICÍPIO DE CACHOEIRO DE ITAPEMIRIM
MUNICÍPIO DE CACHOEIRO DE ITAPEMIRIM
ESPIRITO SANTO
27.165.588/0001-90
ANALÍTICO DA DESPESA
ORÇAMENTO DO EXERCÍCIO DE 2021

Código	Descrição	Fonte de Recurso	F/S	Valor
Órgão	72 - INSTITUTO DE PREVIDÊNCIA DO MUNICÍPIO DE CACHOEIRO DE ITAPEMIRIM			
Unidade	01 - IPACI			
7201.0912218412.174 - GESTÃO PREVIDENCIARIA				
31901100000	VENCIMENTOS E VANTAGENS FIXAS - PESSOAL CIVIL	143000000000 - RECURSOS VINCULADOS AO RPPS - TAXA DE ADMINISTRAÇÃO	Social	1.033.000,00
31901300000	OBRIGAÇÕES PATRONAIS	143000000000 - RECURSOS VINCULADOS AO RPPS - TAXA DE ADMINISTRAÇÃO	Social	58.100,00
31901600000	OUTRAS DESPESAS VARIÁVEIS - PESSOAL CIVIL	143000000000 - RECURSOS VINCULADOS AO RPPS - TAXA DE ADMINISTRAÇÃO	Social	20.000,00
31906700000	DEPÓSITOS COMPULSÓRIOS	143000000000 - RECURSOS VINCULADOS AO RPPS - TAXA DE ADMINISTRAÇÃO	Social	10.000,00
31909100000	SENTENÇAS JUDICIAIS	143000000000 - RECURSOS VINCULADOS AO RPPS - TAXA DE ADMINISTRAÇÃO	Social	10.000,00
31909200000	DESPESAS DE EXERCÍCIOS ANTERIORES	143000000000 - RECURSOS VINCULADOS AO RPPS - TAXA DE ADMINISTRAÇÃO	Social	5.000,00
31909400000	INDENIZAÇÕES E RESTITUIÇÕES TRABALHISTAS	143000000000 - RECURSOS VINCULADOS AO RPPS - TAXA DE ADMINISTRAÇÃO	Social	50.000,00
31909600000	RESSARCIMENTO DE DESP. DE PESSOAL REQUISITADO	143000000000 - RECURSOS VINCULADOS AO RPPS - TAXA DE ADMINISTRAÇÃO	Social	100,00
31911300000	OBRIGAÇÕES PATRONAIS - OP. INTRA-ORÇAMENTÁRIAS	143000000000 - RECURSOS VINCULADOS AO RPPS - TAXA DE ADMINISTRAÇÃO	Social	81.000,00
31919600000	RESSARCIMENTO DE DESPESAS DE PESSOAL REQUISITADO OP. INTRA-ORÇAMEI	143000000000 - RECURSOS VINCULADOS AO RPPS - TAXA DE ADMINISTRAÇÃO	Social	100.000,00
32909100000	SENTENÇAS JUDICIAIS	143000000000 - RECURSOS VINCULADOS AO RPPS - TAXA DE ADMINISTRAÇÃO	Social	5.000,00
33901400000	DIARIAS - PESSOAL CIVIL	143000000000 - RECURSOS VINCULADOS AO RPPS - TAXA DE ADMINISTRAÇÃO	Social	40.100,00
33903000000	MATERIAL DE CONSUMO	143000000000 - RECURSOS VINCULADOS AO RPPS - TAXA DE ADMINISTRAÇÃO	Social	77.800,00
33903300000	PASSAGENS E DESPESAS COM LOCOMOÇÃO	143000000000 - RECURSOS VINCULADOS AO RPPS - TAXA DE ADMINISTRAÇÃO	Social	40.200,00
33903500000	SERVICOS DE CONSULTORIA	143000000000 - RECURSOS VINCULADOS AO RPPS - TAXA DE ADMINISTRAÇÃO	Social	300,00
33903600000	OUTROS SERVICOS DE TERCEIROS - PESSOA FÍSICA	143000000000 - RECURSOS VINCULADOS AO RPPS - TAXA DE ADMINISTRAÇÃO	Social	258.500,00
33903900000	OUTROS SERVICOS DE TERCEIROS-PESSOA JURIDICA	143000000000 - RECURSOS VINCULADOS AO RPPS - TAXA DE ADMINISTRAÇÃO	Social	362.600,00
33904000000	SERVIÇOS DE TECNOLOGIA DA INFORMAÇÃO E COMUNICAÇÃO - PESSOA JURÍD	143000000000 - RECURSOS VINCULADOS AO RPPS - TAXA DE ADMINISTRAÇÃO	Social	208.000,00
33904600000	AUXILIO-ALIMENTAÇÃO	143000000000 - RECURSOS VINCULADOS AO RPPS - TAXA DE ADMINISTRAÇÃO	Social	138.000,00
33904700000	OBRIGAÇÕES TRIBUTARIAS E CONTRIBUTIVAS	143000000000 - RECURSOS VINCULADOS AO RPPS - TAXA DE ADMINISTRAÇÃO	Social	17.200,00
33909200000	DESPESAS DE EXERCÍCIOS ANTERIORES	143000000000 - RECURSOS VINCULADOS AO RPPS - TAXA DE ADMINISTRAÇÃO	Social	2.000,00
33909300000	INDENIZAÇÕES E RESTITUIÇÕES	143000000000 - RECURSOS VINCULADOS AO RPPS - TAXA DE ADMINISTRAÇÃO	Social	6.000,00
33919200000	DESPESAS DE EXERCÍCIOS ANTERIORES - INTRA-ORÇAMENTÁRIO;	143000000000 - RECURSOS VINCULADOS AO RPPS - TAXA DE ADMINISTRAÇÃO	Social	100,00
33919300000	INDENIZAÇÕES E RESTITUIÇÕES - INTRA-ORÇAMENTÁRIO	141000000000 - RECURSOS VINCULADOS AO RPPS - PLANO PREVIDENCIÁRIO - PODER EXEC	Social	221.000,00
33919300000	INDENIZAÇÕES E RESTITUIÇÕES - INTRA-ORÇAMENTÁRIO	143000000000 - RECURSOS VINCULADOS AO RPPS - TAXA DE ADMINISTRAÇÃO	Social	5.000,00
44905200000	EQUIPAMENTO E MATERIAL PERMANENTE	143000000000 - RECURSOS VINCULADOS AO RPPS - TAXA DE ADMINISTRAÇÃO	Social	158.400,00
Total Projeto/Atividade:				2.907.400,00
7201.0912218412.196 - MANUTENCAO DE IMOVEIS DE INVESTIMENTO - RPPS				
33903000000	MATERIAL DE CONSUMO	141000000000 - RECURSOS VINCULADOS AO RPPS - PLANO PREVIDENCIÁRIO	Social	45.000,00
33903000000	MATERIAL DE CONSUMO	143000000000 - RECURSOS VINCULADOS AO RPPS - TAXA DE ADMINISTRAÇÃO	Social	4.000,00
33903600000	OUTROS SERVICOS DE TERCEIROS - PESSOA FÍSICA	141000000000 - RECURSOS VINCULADOS AO RPPS - PLANO PREVIDENCIÁRIO	Social	9.000,00
33903600000	OUTROS SERVICOS DE TERCEIROS - PESSOA FÍSICA	143000000000 - RECURSOS VINCULADOS AO RPPS - TAXA DE ADMINISTRAÇÃO	Social	1.000,00
33903900000	OUTROS SERVICOS DE TERCEIROS-PESSOA JURIDICA	141000000000 - RECURSOS VINCULADOS AO RPPS - PLANO PREVIDENCIÁRIO	Social	125.000,00
33903900000	OUTROS SERVICOS DE TERCEIROS-PESSOA JURIDICA	143000000000 - RECURSOS VINCULADOS AO RPPS - TAXA DE ADMINISTRAÇÃO	Social	5.500,00
44905100000	OBRAS E INSTALAÇÕES	141000000000 - RECURSOS VINCULADOS AO RPPS - PLANO PREVIDENCIÁRIO	Social	45.000,00
44905100000	OBRAS E INSTALAÇÕES	141000000000 - RECURSOS VINCULADOS AO RPPS - PLANO PREVIDENCIÁRIO - PODER EXEC	Social	25.000,00
44905100000	OBRAS E INSTALAÇÕES	143000000000 - RECURSOS VINCULADOS AO RPPS - TAXA DE ADMINISTRAÇÃO	Social	1.100,00
44905200000	EQUIPAMENTO E MATERIAL PERMANENTE	141000000000 - RECURSOS VINCULADOS AO RPPS - PLANO PREVIDENCIÁRIO	Social	5.000,00

Código	Descrição	Fonte de Recurso	F/S	Valor
 MUNICÍPIO DE CACHOEIRO DE ITAPEMIRIM MUNICÍPIO DE CACHOEIRO DE ITAPEMIRIM ESPIRITO SANTO 27.165.588/0001-90 ANALÍTICO DA DESPESA ORÇAMENTO DO EXERCÍCIO DE 2021				
Órgão	72 - INSTITUTO DE PREVIDÊNCIA DO MUNICÍPIO DE CACHOEIRO DE ITAPEMIRIM			
Unidade	01 - IPACI			
44905200000	EQUIPAMENTO E MATERIAL PERMANENTE	143000000000 - RECURSOS VINCULADOS AO RPPS – TAXA DE ADMINISTRAÇÃO	Social	1.000,00
Total Projeto/Atividade:				266.600,00
7201.0912272501.069 - IMPLANTAÇÃO DA SEDE PRÓPRIA				
33903000000	MATERIAL DE CONSUMO	143000000000 - RECURSOS VINCULADOS AO RPPS – TAXA DE ADMINISTRAÇÃO	Social	100,00
33903600000	OUTROS SERVIÇOS DE TERCEIROS - PESSOA FÍSICA	143000000000 - RECURSOS VINCULADOS AO RPPS – TAXA DE ADMINISTRAÇÃO	Social	100,00
33903900000	OUTROS SERVIÇOS DE TERCEIROS-PESSOA JURÍDICA	143000000000 - RECURSOS VINCULADOS AO RPPS – TAXA DE ADMINISTRAÇÃO	Social	100,00
44905100000	OBRA E INSTALAÇÕES	143000000000 - RECURSOS VINCULADOS AO RPPS – TAXA DE ADMINISTRAÇÃO	Social	400,00
44905200000	EQUIPAMENTO E MATERIAL PERMANENTE	143000000000 - RECURSOS VINCULADOS AO RPPS – TAXA DE ADMINISTRAÇÃO	Social	300,00
Total Projeto/Atividade:				1.000,00
7201.0927272492.192 - CONCESSÃO DE BENEFÍCIOS PREVIDENCIÁRIOS - EXECUTIVO				
31900100000	APOSENTADORIAS DO RPPS, RESERVA REMUNERADA E REFORMAS	141000000000 - RECURSOS VINCULADOS AO RPPS – PLANO PREVIDENCIÁRIO - PODER EXEC	Social	34.700.000,00
31900300000	PENSÕES DO RPPS	141000000000 - RECURSOS VINCULADOS AO RPPS – PLANO PREVIDENCIÁRIO - PODER EXEC	Social	6.500.000,00
31909100000	SENTENÇAS JUDICIAIS	141000000000 - RECURSOS VINCULADOS AO RPPS – PLANO PREVIDENCIÁRIO - PODER EXEC	Social	3.650.000,00
33909100000	SENTENÇAS JUDICIAIS	141000000000 - RECURSOS VINCULADOS AO RPPS – PLANO PREVIDENCIÁRIO - PODER EXEC	Social	500.000,00
33909800000	COMPENSAÇÕES AO RGPS	141000000000 - RECURSOS VINCULADOS AO RPPS – PLANO PREVIDENCIÁRIO - PODER EXEC	Social	500.000,00
Total Projeto/Atividade:				45.850.000,00
7201.0927272492.193 - CONCESSÃO DE BENEFÍCIOS PREVIDENCIÁRIOS - LEGISLATIVO				
31900100000	APOSENTADORIAS DO RPPS, RESERVA REMUNERADA E REFORMAS	141000000000 - RECURSOS VINCULADOS AO RPPS – PLANO PREVIDENCIÁRIO - PODER LEGIS	Social	3.035.000,00
31900300000	PENSÕES DO RPPS	141000000000 - RECURSOS VINCULADOS AO RPPS – PLANO PREVIDENCIÁRIO - PODER LEGIS	Social	325.000,00
31909100000	SENTENÇAS JUDICIAIS	141000000000 - RECURSOS VINCULADOS AO RPPS – PLANO PREVIDENCIÁRIO - PODER LEGIS	Social	765.000,00
Total Projeto/Atividade:				4.125.000,00
7201.9999799993.008 - RESERVA DE CONTINGENCIA-IPACI				
99999900000	RESERVA DE CONTINGÊNCIA / RESERVA DO RPPS;	141000000000 - RECURSOS VINCULADOS AO RPPS – PLANO PREVIDENCIÁRIO - PODER EXEC	Social	24.000.000,00
99999900000	RESERVA DE CONTINGÊNCIA / RESERVA DO RPPS;	141000000000 - RECURSOS VINCULADOS AO RPPS – PLANO PREVIDENCIÁRIO - PODER LEGIS	Social	460.000,00
Total Projeto/Atividade:				24.460.000,00
7201.9999999993.008 - RESERVA DE CONTINGENCIA-IPACI				
99999900000	RESERVA DE CONTINGÊNCIA / RESERVA DO RPPS;	141000000000 - RECURSOS VINCULADOS AO RPPS – PLANO PREVIDENCIÁRIO - PODER EXEC	Social	2.272.000,00
99999900000	RESERVA DE CONTINGÊNCIA / RESERVA DO RPPS;	141000000000 - RECURSOS VINCULADOS AO RPPS – PLANO PREVIDENCIÁRIO - PODER LEGIS	Social	1.000.000,00
Total Projeto/Atividade:				3.272.000,00
Total Unidade:				80.882.000,00
Total Órgão:				80.882.000,00
Total Geral:				670.441.447,36
Total Intra-Orçamentário				47.816.077,07
Total Líquido:				622.625.370,29



MUNICIPIO DE CACHOEIRO DE ITAPEMIRIM
MUNICIPIO DE CACHOEIRO DE ITAPEMIRIM
ESPIRITO SANTO
27.165.588/0001-90
ANALÍTICO DA DESPESA
ORÇAMENTO DO EXERCÍCIO DE 2021

Código	Descrição	Fonte de Recurso	F/S	Valor

DECRETO Nº 30.178

O PREFEITO DO MUNICÍPIO DE CACHOEIRO DE ITAPEMIRIM, Estado do Espírito Santo, no uso de suas atribuições legais,

RESOLVE:

Art. 1º Tornar sem efeito, a partir de 06 de janeiro de 2021, a nomeação de Gilmar Gregio Martins, no cargo em comissão de Gerente de Conservação e Limpeza, Padrão C 2, com lotação na Secretaria Municipal de Interior - SEMUI, constante do Decreto nº 30.131/21.

Art. 2º Nomear o servidor municipal abaixo mencionado para exercer o respectivo cargo em comissão, em conformidade com o padrão de remuneração citado, lotado na Secretaria Municipal de Interior - SEMUI, a partir de 13 de janeiro de 2021, fixando-lhe o vencimento mensal estabelecido pela Lei Municipal nº 7516, de 04/12/2017:

SERVIDOR	CARGO EM COMISSÃO	PADRÃO
Firmino de Araujo Filho	Gerente de Conservação e Limpeza	C 2

Art. 3º Revogam-se as disposições em contrário.

Cachoeiro de Itapemirim, 12 de janeiro de 2021.

VICTOR DA SILVA COELHO
Prefeito

DECRETO Nº 30.179

DISPÕE SOBRE A NOMEAÇÃO DE SERVIDORES PARA EXERCEREM CARGOS EM COMISSÃO, LOTADOS NA SECRETARIA MUNICIPAL DE ADMINISTRAÇÃO – SEMAD.

O PREFEITO MUNICIPAL DE CACHOEIRO DE ITAPEMIRIM, Estado do Espírito Santo, no uso de suas atribuições legais,

RESOLVE:

Art. 1º Nomear os servidores abaixo relacionados para exercerem os respectivos cargos em comissão, em conformidade com os padrões de remuneração citados, lotados na Secretaria Municipal de Administração - SEMAD, a partir de 13 de janeiro de 2021, fixando-lhes o vencimento mensal estabelecido nos termos da Lei nº 7516/17:

SERVIDOR	CARGO EM COMISSÃO	PADRÃO
Gustavo Carvalho Lins	Subsecretário de Gestão de Recursos Humanos	CE 3
Michelle Oliveira Massena	Consultora Interna	CE 5
Laís Cristina Gaspar Correa	Consultora Interna	CE 5
Gabriel de Oliveira Mathias	Assessor Técnico de Nível Médio	C 5
Lindiana Carla Moreira Salaroli Perin	Assessora Técnica de Nível Médio	C 5

Art. 2º Revogam-se as disposições em contrário.

Cachoeiro de Itapemirim, 12 de janeiro de 2021.

VICTOR DA SILVA COELHO
Prefeito

DECRETO Nº 30.180

INSTITUI O CRONOGRAMA DE PAGAMENTO DOS SERVIDORES REFERENTE AO EXERCÍCIO DE 2021.

O PREFEITO DO MUNICÍPIO DE CACHOEIRO DE ITAPEMIRIM, Estado do Espírito Santo, no uso das atribuições legais, que lhe são conferidas pelo artigo 69, inciso IV da Lei Orgânica Municipal,

RESOLVE:

Art. 1º Instituir o **Cronograma de Pagamento** dos servidores do Município de Cachoeiro de Itapemirim, referente ao período de Janeiro a Dezembro de 2021, na forma a seguir:

MÊS	DIA
Janeiro	29 (Sexta-feira)
Fevereiro	26 (Sexta-feira)
Março	31 (Quarta-feira)
Abril	30 (Sexta-feira)
Mai	28 (Sexta-feira)
Junho	28 (Segunda-feira)
Julho	30 (Sexta-feira)
Agosto	31 (Terça-feira)
Setembro (13º Salário – 1ª parcela)	30 (Quinta-feira)
Outubro	28 (Quinta-feira)
Novembro	30 (Terça-feira)
Dezembro (13º Salário – 2ª parcela)	20 (Segunda-feira)
Dezembro	30 (Quinta-feira)

Art. 2º O cumprimento dos prazos previstos no artigo 1º deste Decreto fica condicionado à existência de dotações orçamentárias e financeiras.

Art. 3º Este Decreto entra em vigor na data de sua publicação.

Cachoeiro de Itapemirim, ES, 12 de janeiro de 2021.

VICTOR DA SILVA COELHO
Prefeito

DECRETO Nº 30.181

APROVA OS VALORES DE ADIANTAMENTO DE DESPESAS PARA O EXERCÍCIO DE 2021 E DÁ OUTRAS PROVIDÊNCIAS.

O PREFEITO DO MUNICÍPIO DE CACHOEIRO DE ITAPEMIRIM, Estado do Espírito Santo, no uso das suas atribuições legais que lhe são conferidas pelo artigo 69, inciso IV da Lei Orgânica Municipal,

Considerando o disposto nos artigos 68 e 69 da Lei 4320/1964,

Considerando o disposto no paragrafo único, do artigo 60 da Lei 8.666/1993,

Considerando o disposto na Lei Municipal nº 5.993/2007,

Considerando que o adiantamento de valores destina-se à realização de pequenas despesas de pronto pagamento que, dada a sua necessidade urgente, não podem subordinar-se ao processo normal de aplicação,

DECRETA:

Art. 1º O valor do adiantamento mensal para o exercício de 2021, a ser destinado a cada Secretaria da Administração Municipal de Cachoeiro de Itapemirim e Coordenadoria Executiva de Defesa do Consumidor será de até R\$ 1.000,00 (hum mil reais), exceto para o inciso VIII do art. 3º, que será de até R\$ 10.000,00 (dez mil reais)

§ 1º. Excetua-se, ainda, do valor previsto no caput deste artigo, a Secretaria Municipal de Desenvolvimento Social – SEMDES, Secretaria Municipal de Educação – SEME, Secretaria Municipal de Saúde – SEMUS e Secretaria de Governo e Planejamento Estratégico - SEMGOV que contarão com o valor de até R\$ 4.000,00, em virtude das características próprias de suas demandas e pela natureza social dos serviços prestados aos seus públicos.

§ 2º. O valor estipulado no paragrafo primeiro deverá ser administrado em quotas, reservando-se valores suficientes para atender especialmente às seguintes demandas:

I – SEMDES - Serviço de Acolhimento Institucional Municipal “Aprisco Rei Davi”, Serviço de Acolhimento Institucional Municipal “Recanto da Criança” e Centro de Referência Especializado de Assistência Social – CREAS;

II – SEME – Unidade Central e Serviços de Apoio a Educação;

III - SEMUS – Unidades Básicas de Saúde, Unidades de Pronto Atendimento, Unidades de Atenção Especializadas e Vigilância em Saúde.

IV – SEMGOV – Gabinete, Comunicação, Captação de Recursos e Subsecretaria de Planejamento.

Art. 2º O valor requerido do adiantamento, conforme anexo I, será autorizado pelo Secretário Municipal de Fazenda, de acordo com a disponibilidade financeira e a necessidade, observando os limites previstos no caput do artigo 1º e §1º deste decreto.

Art. 3º São passíveis de pronto pagamento estritamente as despesas que se realizarem em quantidade restrita para uso ou consumo imediato e de baixo custo como:

I – artigos e utensílios em geral para copa, cozinha, limpeza, vestuário, capotaria, escritório, desenho, esporte, uso escolar e didático, comunicação, laboratório, farmácia;

II - material elétrico e de conservação e manutenção de bens móveis e imóveis;

III – selos postais, telegramas, despesas de cartório, pequenos serviços e concertos, transportes urbanos, diligência administrativa, despesa judicial e tarifas;

IV – encadernações avulsas, impressos e papelaria, confecções de chaves e carimbos e publicações;

V – outras despesas correlatas de pequeno valor, em quantidade restrita para uso imediato, desde que devidamente justificadas e autorizadas pelo titular da Secretaria ou órgão equivalente;

VI – as efetuadas distantes da sede do Município;

VII – custas judiciais.

VIII - Despesas de Cartório, em conformidade com a Tabela de Emolumentos do Sindicato dos Notários Registradores do Estado do Espírito Santo (SINOREG-ES).

Art. 4º É vedado o uso dos recursos de pronto pagamento para despesas que possam ser executadas pelo rito comum como:

I – concessionárias de serviço público, como água, energia elétrica e gás encanado;

II – locação de imóveis e veículos, máquinas ou equipamentos;

III – aquisição de equipamentos e materiais permanentes;

IV – passagens aéreas e hospedagem;

V – materiais e serviços cujo fornecimento é suportado por contrato ou ata de registro de preços do município em vigor.

Art 5º Os Secretários Municipais deverão atentar que o descumprimento desde Decreto, da Lei Municipal nº 5.993/2007 e demais normas aplicáveis, sujeita o servidor às sanções legais cabíveis e à devolução do valor atualizado indevidamente ainda que de boa fé.

Art. 6º Este Decreto entrará em vigor a partir da data de sua publicação.

Cachoeiro de Itapemirim (ES), 12 de janeiro de 2021.

VICTOR DA SILVA COELHO
Prefeito

ANEXO I
REQUISIÇÃO DE ADIANTAMENTO

Ao Secretário Municipal de Fazenda,

Solicito autorização para realização de despesas pelo regime de adiantamento para a Secretaria Municipal de _____, conforme estabelece a lei 5.993 de 19 de junho de 2007, em nome de _____, função _____, matrícula _____, portador do CPF nº _____, e autorizo o empenho no valor de R\$ _____, (_____), nos termos do Decreto Municipal Nº XXXXX de XX/XX/2021.

Cachoeiro de Itapemirim, XX, de XXXXXXXX de 2021

ORDENADOR DE DESPESAS
Carimbo e Assinatura

DECRETO Nº 30.182

O PREFEITO DO MUNICÍPIO DE CACHOEIRO DE ITAPEMIRIM, Estado do Espírito Santo, no uso de suas atribuições legais,

RESOLVE:

Art. 1º Determinar que o servidor Nelson Soares da Silva Junior, Assessor Executivo I, nomeado através do Decreto nº 30.153/21, exerça suas funções vinculado à Secretaria Municipal de Esporte, Lazer e Qualidade de Vida - SEMESP, que será a responsável por verificar e atestar a frequência do referido servidor, a partir de 07 de janeiro de 2021, bem como o registro de demais eventos que ocorrerem em decorrência de sua vida funcional nesta municipalidade.

Art. 2º Revogam-se as disposições em contrário.

Cachoeiro de Itapemirim, 12 de janeiro de 2021.

VICTOR DA SILVA COELHO
Prefeito

DECRETO Nº 30.183

DISPÕE SOBRE A NOMEAÇÃO DE SERVIDORA PARA EXERCER CARGO EM COMISSÃO, LOTADA NA SECRETARIA MUNICIPAL DE URBANISMO, MOBILIDADE E CIDADE INTELIGENTE – SEMURB.

O PREFEITO DO MUNICÍPIO DE CACHOEIRO DE ITAPEMIRIM, Estado do Espírito Santo, no uso de suas atribuições legais,

RESOLVE:

Art. 1º Nomear a servidora municipal abaixo mencionada para exercer o respectivo **cargo em comissão**, em conformidade com o padrão de remuneração citado, lotada na Secretaria Municipal de Urbanismo, Mobilidade e Cidade Inteligente - SEMURB, **a partir de 13 de janeiro de 2021**, fixando-lhe o vencimento mensal estabelecido pela Lei Municipal nº 7516, de 04/12/2017:

SERVIDORA	CARGO EM COMISSÃO	PADRÃO
Renata Fiório Zaggo	Gerente Adjunta de Planejamento Urbano	C 1

Art. 2º Revogam-se as disposições em contrário.

Cachoeiro de Itapemirim, 12 de janeiro de 2021.

VICTOR DA SILVA COELHO
Prefeito

DECRETO Nº 30.184

O PREFEITO DO MUNICÍPIO DE CACHOEIRO DE ITAPEMIRIM, Estado do Espírito Santo, no uso de suas atribuições legais,

RESOLVE:

Art. 1º Exonerar, a pedido, do respectivo cargo em comissão, o servidor abaixo mencionado, lotado na Secretaria Municipal de Saúde - SEMUS, *a partir de 13 de janeiro de 2021*, conforme segue:

SERVIDOR	CARGO EM COMISSÃO	PADRÃO	LOTAÇÃO
Edgard Malheiros Louzada	Subsecretário de Atenção Primária	CE 3	SEMUS

Art. 2º Nomear a servidora abaixo mencionada, para exercer o respectivo cargo em comissão, em conformidade com o padrão de remuneração citado, lotada na Secretaria Municipal de Saúde - SEMUS, *a partir de 13 de janeiro de 2021*, fixando-lhe o vencimento mensal estabelecido nos termos da Lei nº 7516/17:

SERVIDORA	CARGO EM COMISSÃO	PADRÃO	LOTAÇÃO
Luciara Botelho Moraes Jorge	Subsecretária de Atenção Primária	CE 3	SEMUS

Art. 3º Revogam-se as disposições em contrário.

Cachoeiro de Itapemirim, 12 de janeiro de 2021.

VICTOR DA SILVA COELHO
Prefeito

DECRETO Nº 30.185

DISPÕE SOBRE A ALTERAÇÃO DA ESTRUTURA ORGANIZACIONAL DA SECRETARIA MUNICIPAL DE GOVERNO E PLANEJAMENTO ESTRATÉGICO - SEMGOV, DA SECRETARIA MUNICIPAL DE OBRAS - SEMO E DA SECRETARIA MUNICIPAL DE MANUTENÇÃO E SERVIÇOS - SEMMAT, E ALTERA DISPOSITIVO DO DECRETO Nº 30.080, DE 30 DE DEZEMBRO DE 2020.

O PREFEITO MUNICIPAL DE CACHOEIRO DE ITAPEMIRIM, Estado do Espírito Santo, no uso de suas atribuições legais,

DECRETA:

Art 1º Nos termos do artigo 17 da Lei Municipal nº 7726, de 30 de setembro de 2019, ficam alterados cargos em comissão da Estrutura Administrativa Básica da Prefeitura Municipal de Cachoeiro de Itapemirim, com a agregação, transformação e o remanejamento de unidades administrativas, nos moldes deste Decreto.

Art. 2º A Subsecretaria de Planejamento Estratégico, Padrão CE 3 e a Gerência de Monitoramento e Aplicação de Resultados, Padrão C 2, passam a ficar subordinadas à Coordenadoria Executiva de Captação de Recursos, Padrão CE 1, na estrutura organizacional da Secretaria Municipal de Governo e Planejamento Estratégico - SEMGOV.

Art. 3º Fica transferida da estrutura organizacional da Secretaria Municipal de Obras - SEMO para a Secretaria Municipal de Manutenção e Serviços - SEMMAT, a Gerência de Produção e Insumos, Padrão C 2, que passa a ser subordinada à Subsecretaria de Monitoramento de Ações e Serviços Públicos, Padrão CE 3.

Art. 4º Fica transferida da estrutura organizacional da Secretaria Municipal de Obras - SEMO para a Secretaria Municipal de Manutenção e Serviços - SEMMAT, a Gerência Operacional, Padrão C 2, que passa a denominar-se **Gerência Operacional I**, subordinada à Subsecretaria de Manutenção e Serviços Públicos, Padrão CE 3.

Art. 5º Dois cargos de Assessor Técnico de Nível Médio, Padrão C 5, ficam agregados, dando origem a um cargo de Gerente, Padrão C 2, passando a denominar-se **Gerência Operacional II**, subordinada à Subsecretaria de Manutenção e Serviços Públicos da estrutura organizacional da Secretaria Municipal de Manutenção e Serviços - SEMMAT.

Art. 6º O quantitativo do cargo em comissão de Assessor Técnico de Nível Médio, constante do artigo 16 do Decreto nº 30.080, de 30 de dezembro de 2020, modificado pelo Decreto nº 30.113, de 04 de janeiro de 2021, fica alterado e passa a vigorar conforme a seguir:

Cargo em comissão	Quantitativo
(...)	(...)
Assessor Técnico de Nível Médio	90

Art. 7º Os organogramas da SEMGOV, SEMO e SEMMAT passam a vigorar conforme Anexo Único deste Decreto.

Art. 8º Este Decreto entrará em vigor na data de sua publicação.

Cachoeiro de Itapemirim, 12 de janeiro de 2021.

VICTOR DA SILVA COELHO
Prefeito

ANEXO ÚNICO
(Decreto nº 30.185/21)

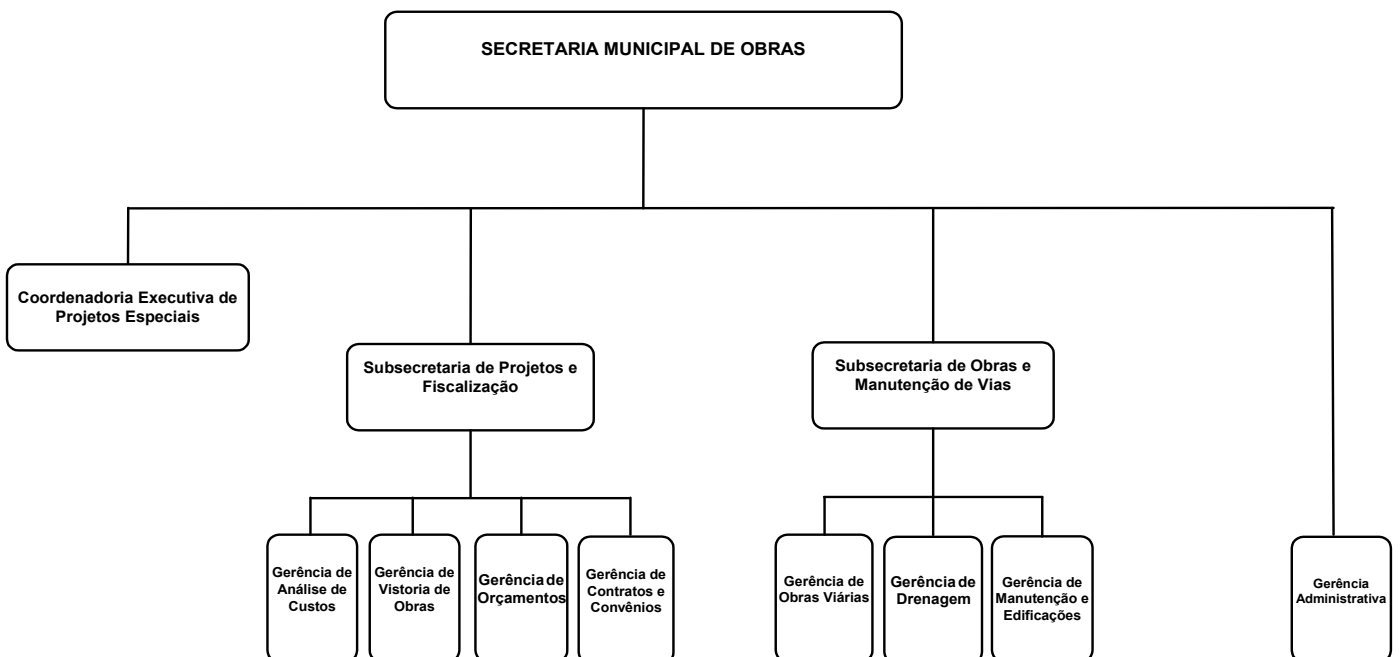
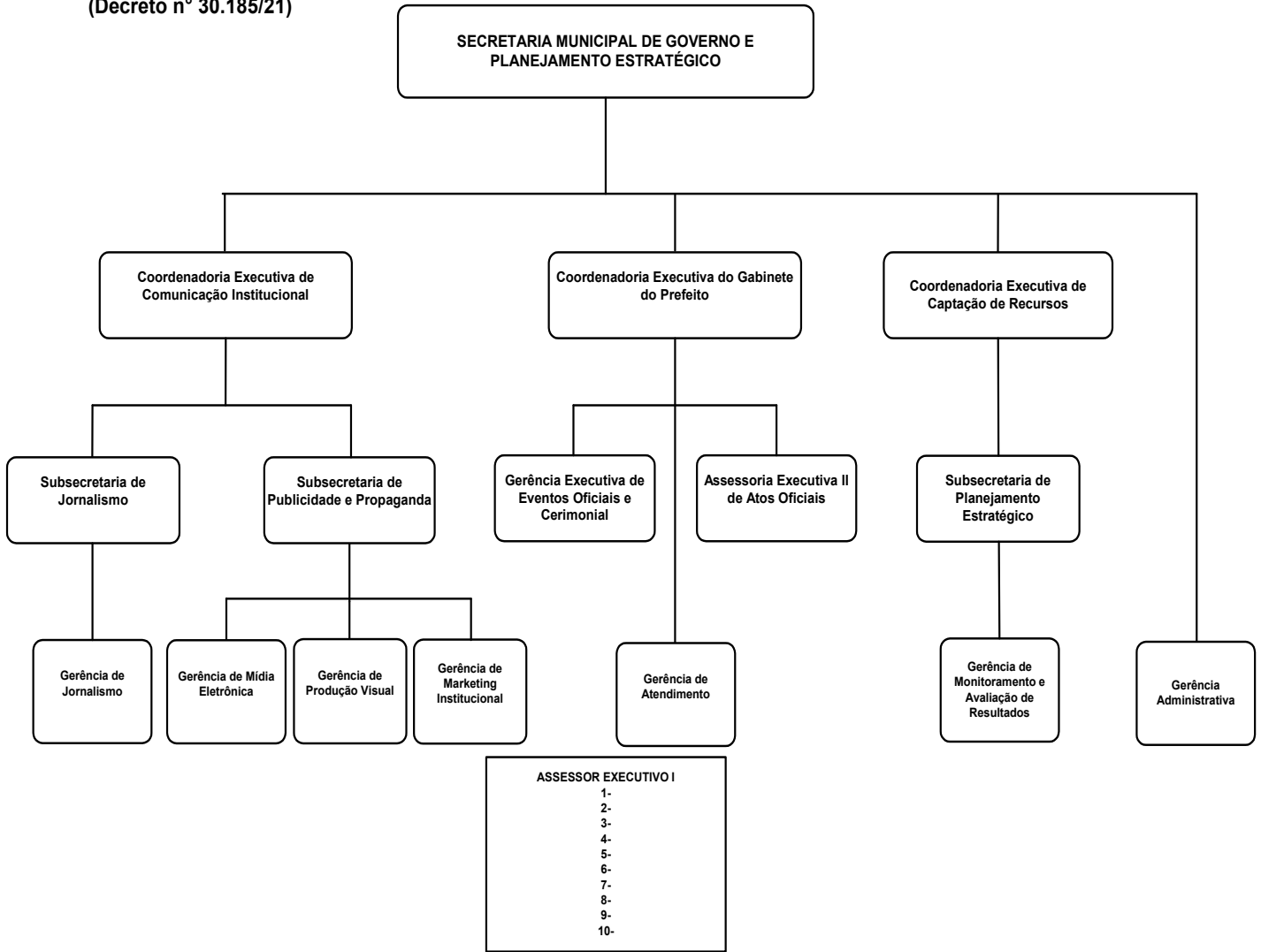

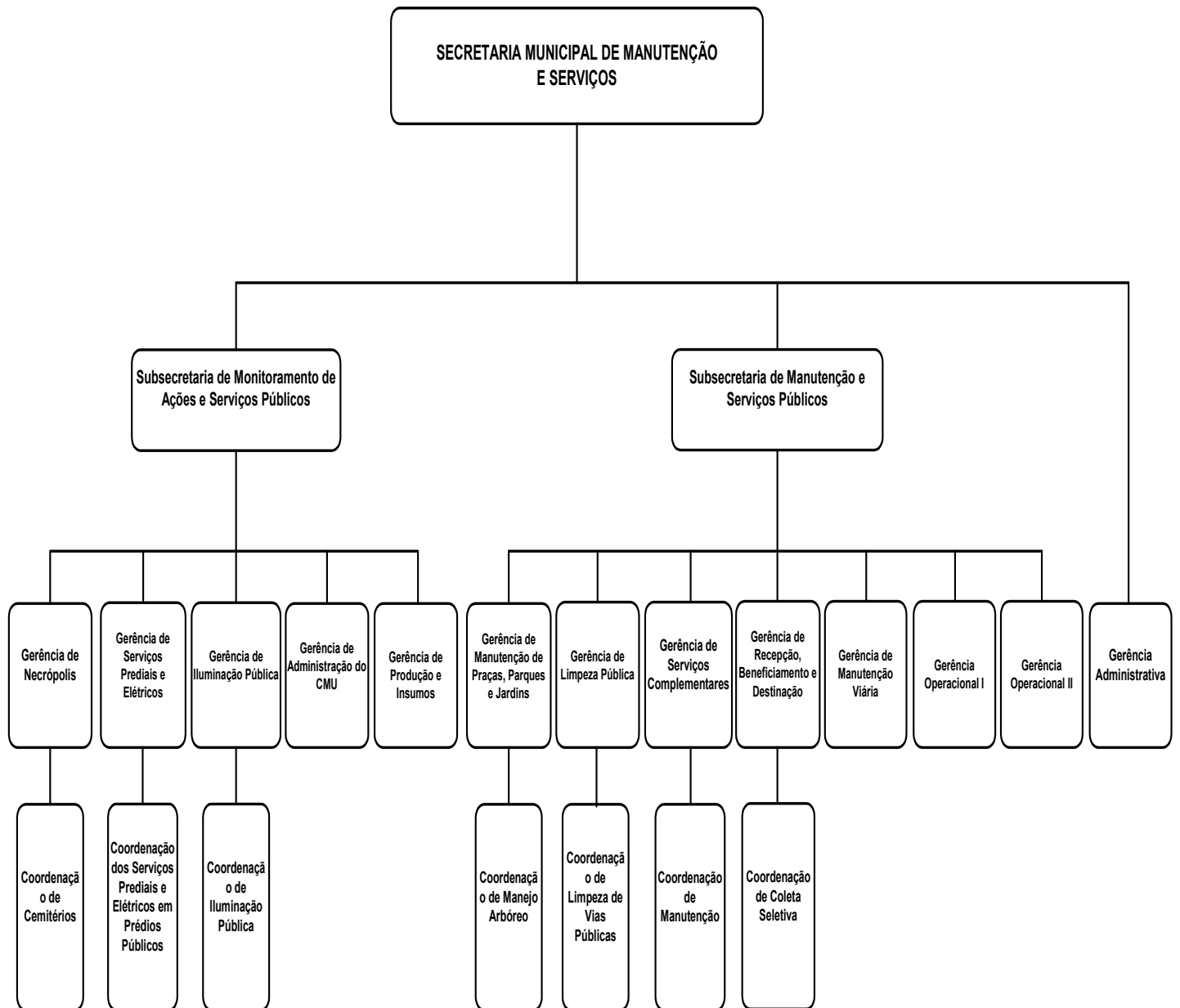

PORTARIA Nº 014/2021**DESIGNA SERVIDOR PARA ACOMPANHAMENTO E FISCALIZAÇÃO DA EXECUÇÃO DE CONTRATO FIRMADO NO MUNICÍPIO.**

A **SECRETÁRIA MUNICIPAL DE ADMINISTRAÇÃO** do Município de Cachoeiro de Itapemirim, Estado do Espírito Santo, no uso de suas atribuições delegadas através do Decreto nº. 30.083/2021, resolve:

Art. 1º Designar a servidora **AMANDA CIPRIANO LEAL**, lotada na SEMAD, para acompanhamento e fiscalização da execução do serviço constante no Contrato descrito abaixo.

CONTRATO	CEDENTE	OBJETO	PROC. Nº
CESSÃO DE USO DE FORMA ONEROSA Nº 001/2021 06/01/2021	INSTITUTO DE PREVIDÊNCIA DO MUNICÍPIO DE CACHOEIRO DE ITAPEMIRIM - IPACI	Cessão de uso de forma onerosa de imóvel, de propriedade do Instituto de Previdência do Município de Cachoeiro de Itapemirim	46 - 28.504/2020

Art. 2º Revogar as disposições em contrário.

Cachoeiro de Itapemirim, 11 de janeiro de 2021.

LORENA VASQUES SILVEIRA
Secretária Municipal de Administração (Interina)

SECRETARIA MUNICIPAL DE ADMINISTRAÇÃO**EXTRATO DE CONVÊNIO**

ESPÉCIE: Convênio de Cooperação Mútua nº 036/2021.

CONVENENTES: MUNICÍPIO DE CACHOEIRO DE ITAPEMIRIM e o MUNICÍPIO DE VARGEM ALTA.

OBJETO: A cooperação mútua entre os Municípios signatários visando a Cessão temporária recíproca entre seus servidores:

Servidora da Prefeitura Municipal de Vargem Alta cedida temporariamente ao município de Cachoeiro de Itapemirim: EMANUELLA DE ARAUJO BARRETO POZZI, titular do cargo efetivo de Psicólogo.

Servidora da Prefeitura Municipal de Cachoeiro de Itapemirim cedida temporariamente ao município de Vargem Alta: MARÍLIA RIBEIRO STANZANI, titular do cargo efetivo de Psicólogo.

VIGÊNCIA: 31/12/2024.

DATA DA ASSINATURA: 12/01/2021.

SIGNATÁRIOS: Victor da Silva Coelho – Prefeito Municipal de Cachoeiro de Itapemirim – ES, Elieser Rabello – Prefeito Municipal de Vargem Alta – ES, Emanuella de Araujo Barreto Pozzi - Servidora do Município de Vargem Alta e Marília Ribeiro Stanzani - Servidora do Município de Cachoeiro de Itapemirim.

PROCESSO: 01-27.869/2020.

EXTRATO DE CONVÊNIO

ESPÉCIE: Convênio de Cooperação Mútua nº 037/2021.

CONVENENTES: MUNICÍPIO DE CACHOEIRO DE ITAPEMIRIM e o MUNICÍPIO DE JERÔNIMO MONTEIRO.

OBJETO: A cooperação mútua entre os Municípios signatários visando a Cessão temporária recíproca entre seus servidores:

Servidora da Prefeitura Municipal de Jerônimo Monteiro cedida temporariamente ao município de Cachoeiro de Itapemirim:

LUCIA BERNADETH ALVES CORREIA, titular do cargo de Professora AI Pedagogia.

Servidora da Prefeitura Municipal de Cachoeiro de Itapemirim cedida temporariamente ao município de Jerônimo Monteiro: LUCIMAR ONOFRE CUNHA BARBOZA, titular do cargo de Professora PEB-B-V.

VIGÊNCIA: 31/12/2021.

DATA DA ASSINATURA: 12/01/2021.

SIGNATÁRIOS: Victor da Silva Coelho – Prefeito Municipal, Sergio Farias Fonseca - Prefeito Municipal de Jerônimo Monteiro, Lucimar Onofre Cunha Barboza - Servidora do Município de Cachoeiro de Itapemirim e Lucia Bernadeth Alves Correia - Servidora do Município de Jerônimo Monteiro.

PROCESSO: 1-24.450/2020.

ATOS DO PODER LEGISLATIVO MUNICIPAL**PORTARIA Nº 042/ 2021****O PRESIDENTE DA MESA DIRETORA DA CÂMARA MUNICIPAL DE CACHOEIRO DE ITAPEMIRIM, ESTADO DO ESPÍRITO SANTO, NO USO DE SUAS ATRIBUIÇÕES REGIMENTAIS**

Art. 1º – Fica designada para compor a Comissão Representativa para o ano de 2021, conforme as disposições do Art. 50 do Regimento Interno, os Vereadores relacionados:

Brás Zagotto – Vereador Presidente
Leonardo Cleiton Camargo – Vereador Vice Presidente
Diogo Pereira Lube – Vereador Primeiro Secretário
Sandro Dellabella Ferreira – Vereador Segundo Secretário
Alexandre Valdo Maitan – Vereador
Allan Albert Lourenço – Vereador
Marcelo Fávero de Oliveira – Vereador

Art. 2º – Registre-se e publique-se para todos os efeitos legais e administrativos, revogando-se as disposições contrárias.

Cachoeiro de Itapemirim – ES, 04 de janeiro de 2021

BRÁS ZAGOTTO
Vereador Presidente

PORTARIA Nº 43/2021.**O PRESIDENTE DA CÂMARA MUNICIPAL DE CACHOEIRO DE ITAPEMIRIM, ESTADO DO ESPÍRITO SANTO, NO USO DE SUAS ATRIBUIÇÕES LEGAIS E REGIMENTAIS, RESOLVE:**

Art. 1º - O Art. 1º da Portaria nº 3/2021, passa a vigorar da seguinte forma:

- Onde se lê:

(...) Art. 1º - Nomear, nos termos das Leis Municipais nº 7676/19 e 6717/12, os Assessores

03	Sergio da Silva Martins	AGP 14	INTERNO
----	-------------------------	--------	---------

- Leia-se:

Art. 1º - Nomear, nos termos das Leis Municipais nº 7676/19 e 6717/12, os Assessores

03	Sergio da Silva Martins	AGP 14	EXTERNO
----	-------------------------	--------	---------

Art. 2º - Publique-se para que produza todos os efeitos legais e administrativos.

Cachoeiro de Itapemirim-ES, 12 de janeiro de 2021.

BRÁZ ZAGOTTO
Presidente

PORTARIA Nº 44/2021.

DISPÕE SOBRE NOMEAÇÃO DE SERVIDOR PARA O EXERCÍCIO DE CARGO EM COMISSÃO.

O PRESIDENTE DA CÂMARA MUNICIPAL DE CACHOEIRO DE ITAPEMIRIM, ESTADO DO ESPÍRITO SANTO, NO USO DE SUAS ATRIBUIÇÕES LEGAIS E REGIMENTAIS, RESOLVE:

Art. 1º - Nomear, nos termos das Leis Municipais nº 7676/19 e 6717/12, o servidor comissionado, mencionado abaixo, a partir de 13/01/2021:

NOME		CARGO
01	Michelli Pacheco Sturião Nantet	Assessor Especial de Apoio Administrativo

Art. 2º - Publique-se para que produza todos os efeitos legais e administrativos.

Cachoeiro de Itapemirim-ES, 12 de janeiro de 2021.

BRÁZ ZAGOTTO
Presidente



www.cachoeiro.es.gov.br

Serviços disponíveis: Download de Leis, Decretos, Portarias, Órgãos e Diários Oficiais do Município, endereço das secretarias, telefones de atendimento, serviços municipais e consulta de processos.



PREFEITURA MUNICIPAL DE CACHOEIRO DE ITAPEMIRIM

www.cachoeiro.es.gov.br

CORONAVÍRUS**Medidas Preventivas**

O Ministério da Saúde orienta cuidados básicos para reduzir o risco geral de contrair ou transmitir infecções respiratórias agudas, incluindo o coronavírus. Entre as medidas estão:

Lavar as mãos frequentemente com água e sabonete por pelo menos 20 segundos, respeitando os 5 momentos de higienização. Se não houver água e sabonete, usar um desinfetante para as mãos à base de álcool.

Evitar tocar nos olhos, nariz e boca com as mãos não lavadas.

Evitar contato próximo com pessoas doentes.

Ficar em casa quando estiver doente.

Cobrir boca e nariz ao tossir ou espirrar com um lenço de papel e jogar no lixo.

Limpar e desinfetar objetos e superfícies tocados com frequência.

Profissionais de saúde devem utilizar medidas de precaução padrão, de contato e de gotículas (máscara cirúrgica, luvas, avental não estéril e óculos de proteção).

Para a realização de procedimentos que gerem aerossolização de secreções respiratórias como intubação, aspiração de vias aéreas ou indução de escarro, deverá ser utilizado precaução por aerossóis, com uso de máscara N95.

Lembre-se: a prevenção é sempre o melhor remédio