



Prefeitura de Cachoeiro de Itapemirim

ANO LIV - Cachoeiro de Itapemirim - quarta-feira - 30 de janeiro de 2019 - Nº 5752

Prefeitura ampliou investimentos em Educação em 2018



Em 2018, a prefeitura de Cachoeiro de Itapemirim aplicou R\$ 68,3 milhões na manutenção e

desenvolvimento da Educação. O valor corresponde a 26,5% da receita líquida e transferências constitucionais

do município no período, índice acima do mínimo de 25% exigido pela legislação federal. **p. 3**



Profissionais da rede municipal têm capacitação antes da volta às aulas *p. 3*



Ação na praça Jerônimo Monteiro facilita acesso a quatro vacinas *p. 4*



Inscrições gratuitas e pela internet para passeios culturais *p. 5*

PREFEITURA MUNICIPAL DE CACHOEIRO DE ITAPEMIRIM

VICTOR DA SILVA COELHO
Prefeito
prefeito@cachoeiro.es.gov.br

JONAS NOGUEIRA DIAS JUNIOR
Vice-prefeito
gabinetevice@cachoeiro.es.gov.br

RAMOM RIGONI GOBETTI
Secretário de Administração

LUANA CRISTINA DA SILVA FONSECA
Secretária de Gabinete

ROBERTSON VALLADÃO DE AZEREDO
Secretário de Agricultura e Interior

PAULO JOSÉ DE MIRANDA
Secretário de Governo

ALEXANDRO DA VITÓRIA
Secretário de Modernização e Análise de Custos

MILAS ALDRIN ANDRADE DE PAULA ALVES
Secretário de Meio Ambiente

MARCELLO PINTO RODRIGUES
Controlador Geral do Município

JOSÉ SANTIAGO DE LIMA
Secretário de Obras

**FERNANDA MARIA MERCHID
MARTINS MOREIRA**
Secretária de Cultura e Turismo

ANGELA DE PAULA BARBOZA
Procuradora Geral do Município

ANDRESSA COLOMBIANO LOUZADA
Secretária de Desenvolvimento Econômico

LUCIARA BOTELHO MORAES JORGE
Secretária de Saúde

MÁRCIA CRISTINA FONSECA BEZERRA
Secretária de Desenvolvimento Social

RUY GUEDES BARBOSA JÚNIOR
Secretário de Segurança e Trânsito

JONEI SANTOS PETRI
Secretário de Desenvolvimento Urbano

VANDERLEY TEODORO DE SOUZA
Diretor-presidente da Agersa

CRISTINA LENS BASTOS DE VARGAS
Secretária de Educação

CARLOS HENRIQUE SALGADO
Diretor-presidente da Dataci

LÍLIAN SIQUEIRA DA COSTA SCHMIDT
Secretária de Esporte e Lazer

CLEUZEI MIRANDA SMARZARO MOREIRA
Presidente Executiva do Ipaci

EDER BOTELHO DA FONSECA
Secretário de Fazenda

MAYCON ALMEIDA DA COSTA
Secretário de Gestão de Transportes

CÂMARA MUNICIPAL

ALEXON SOARES CIPRIANO
Presidente

ELY ESCARPINI
Vice-presidente

ELIO CARLOS SILVA DE MIRANDA
1º Secretário

SÍLVIO COELHO NETO
2º Secretário



Conteúdo produzido pela Secretaria Municipal de Governo
Subsecretarias de Marketing e Jornalismo
Praça Jerônimo Monteiro, 28, Centro - Cachoeiro de Itapemirim/ES - 29300-170 - Brasil
semcos.jornalismo@gmail.com / 28 3155-5341
Fotos: Márcia Leal e Arquivo PMCI

Prefeitura ampliou investimentos em Educação em 2018

Em 2018, a prefeitura de Cachoeiro de Itapemirim aplicou R\$ 68,3 milhões na manutenção e desenvolvimento da Educação. O valor corresponde a 26,5% da receita líquida e transferências constitucionais do município no período, índice acima do mínimo de 25% exigido pela legislação federal. Com isso, foram investidos na rede municipal de ensino R\$ 6,8 milhões a mais do que em 2017, um aumento de 11%.

Entre os principais investimentos na área está a construção da nova escola Olga Dias, no bairro Cel. Borges, que será prédio-modelo, com capacidade para atender a mais de 500 alunos em tempo integral. A previsão é de que a obra seja concluída ainda neste semestre.

A Secretaria Municipal de Educação também apostou em dotar as escolas de recursos pedagógicos inovadores, garantindo um ambiente de ensino mais atraente para os alunos e novas ferramentas de trabalho para os educadores. Para isso, adquiriu, pela primeira vez, itens para laboratórios de robótica, que começam a ser usados neste ano letivo, além de novos materiais e jogos pedagógicos.

“Também investimos na formação continuada dos profissionais da rede, renovamos os equipamentos de recreação nas unidades de educação infantil, entregamos novos uniformes aos alunos e intensificamos o trabalho de manutenção nas estruturas dos prédios escolares. Em 2019, vamos continuar ampliando os investimentos, para avançarmos ainda mais na qualidade da educação”, destaca a secretária municipal de Educação, Cristina Lens.

Fundeb

Cachoeiro também aumentou a aplicação dos recursos oriundos do Fundo de



Foram investidos R\$ 6,8 milhões a mais do que em 2017

Manutenção e Desenvolvimento da Educação Básica e de Valorização dos Profissionais da Educação (Fundeb) para remuneração do magistério: R\$ 61.644.667 em 2018, quase R\$

6,1 milhões a mais do que no ano anterior. A quantia representa 78,98% dos recursos totais do Fundeb, sendo que o mínimo constitucional é de 60%.

Profissionais da rede municipal têm capacitação antes da volta às aulas

Profissionais que atuam na rede pública municipal de ensino vão participar, nesta sexta-feira (1), do II Encontro Pedagógico: Potencializando Saberes, que será promovido, durante todo o dia, pela Secretaria de Educação de Cachoeiro de Itapemirim (Seme).

Organizada pela Gerência de Arte, Cultura e Diversidade (GACD) da pasta, a capacitação é voltada para professores, auxiliares de sala e cuidadores. A atividade marca o processo de preparação para a volta às aulas nas escolas municipais, em 5 de fevereiro.

O evento vai acontecer nos auditórios da Faculdade de Direito de Cachoeiro (FDCl), da Faculdade de Ciências Contábeis e Administrativas (Facacci), da

escola municipal Zilma Coelho Pinto e da escola estadual Presidente Getúlio Vargas (Polivalente Aquidaban).

Serão, ao todo, quatro palestras: Pedagogia do encontro na construção da docência; Alfabetização, letramento e BNCC (Base Nacional Comum Curricular); A escola dos meus sonhos; e, ainda, Ensinar e aprender na pós-modernidade.

“Consideramos extremamente importante a organização deste evento, pois é uma forma de energizar e potencializar o ano letivo. As palestras terão como prioridade motivar professores para mais um ano de trabalho, e um ano com foco na aprendizagem eficaz do nosso estudante”, afirma Cristina Lens, secretária de Educação de Cachoeiro.



O encontro pedagógico acontecerá nesta sexta (1), durante todo o dia

Profissionais da rede municipal têm capacitação antes da volta às aulas

Nesta quarta-feira (30), das 8h às 11h, adultos que passarem pela praça Jerônimo Monteiro, no centro de Cachoeiro de Itapemirim, poderão se vacinar contra tétano, hepatite B, febre amarela e receber a tríplice viral, que protege do sarampo, da rubéola e da caxumba.

Para receber as doses, que serão distribuídas gratuitamente pela Secretaria Municipal de Saúde (Semus), é preciso levar o cartão de vacina. No caso da tríplice viral, especificamente, pessoas até 29 anos recebem duas doses, e de 30 a 49 anos, dose única.

A vacinação na praça integra o evento de encerramento da campanha Janeiro Branco em Cachoeiro, organizada pela Semus, cujo foco é o cuidado com a saúde mental.

No local, também haverá consultas gratuitas, aferição de pressão arterial, teste de glicemia, teste rápido de sífilis, além de orientações com foco em saúde mental e, ainda, sobre hanseníase – doença cujo Dia de Combate foi lembrado, mundialmente, nesta segunda (28).

Os serviços serão ofertados por profissionais das coordenações de Saúde Mental, Saúde do Idoso, Saúde da Mulher, profissionais do Núcleo de Apoio à Saúde da Família (Nasf), Centro de Atenção Psicossocial (Caps AD) e enfermeiros das unidades básicas de saúde (UBS) e psicólogos.

Outras ações do Janeiro Branco

Na terça (29), véspera do Dia D na praça, a UBS do bairro BNH de Baixo vai disponibilizar aos moradores da região, a partir das 13h, atendimento médico individual em saúde mental.



Será nesta quarta-feira (30), das 8h às 11h, no encerramento da campanha Janeiro Branco

Ao longo deste mês, com o objetivo de levar à população acesso a serviços que tratem diretamente do bem-estar psicológico e social, a Semus promoveu nas unidades atendimentos, encontros e palestras informativas, com temas como prevenção do suicídio e de transtornos

psicológicos.

A campanha será, ainda, o mote para a criação de grupos permanentes nas UBS que tenham como enfoque principal a saúde mental, com o apoio de equipe multiprofissional e propostas de ações preventivas.



Seja um consumidor bem-informado: conheça o PROCON!

O PROCON é uma autarquia responsável por proteger e defender os direitos dos consumidores, buscando o equilíbrio nas relações de consumo. O órgão esclarece, conscientiza, informa e assessora os cidadãos sobre seus direitos e deveres como consumidores.

 (28) 3155-5262

Inscrições gratuitas e pela internet para passeios culturais em Cachoeiro

Promovido pela Secretaria Municipal de Cultura e Turismo (Semcult) de Cachoeiro, o projeto “Doce Terra Onde Eu Nasci” abriu inscrições para mais dois passeios a patrimônios e pontos turísticos do município.

Eles serão realizados nos dias 1º e 8 de fevereiro, com um roteiro diferente das primeiras visitas realizadas a partir da versão de verão do projeto, iniciada em janeiro.

Os interessados em participar devem se inscrever, gratuitamente, pela internet, no endereço <http://bit.ly/circuitodoceterra>. São oferecidas 15 vagas para cada dia.

A praça Jerônimo Monteiro será o ponto de partida dos passeios, que terão início às 9h. A prefeitura disponibilizará a van que conduzirá os participantes até os locais de visita.

No roteiro de visita estão a Ilha da Luz e a centenária Fábrica de Pios (única da América Latina), o monumento natural do Itabira, o Museu de Ciência e Tecnologia, a Ponte do Arco, a Volta do Caixão (do rio Itapemirim) e o Centro Operário e de Proteção Mútua, fundado em 1907.

O “Doce Terra Onde Eu Nasci” é um projeto iniciado em 2018, com o objetivo de propiciar conhecimento sobre os patrimônios históricos e culturais e incentivar a consciência sobre a relevância turística do município.

Do período de março a dezembro, o público-alvo são os alunos das redes municipal e estadual, do 8º e 9º ano do ensino fundamental. “Na temporada de verão e férias escolares, no entanto, o projeto amplia a participação para adultos e idosos, turistas e munícipes, garantindo opções de lazer e atividade cultural a quem está cidade. É uma ação de educação patrimonial importante”, explica a secretária de Cultura e Turismo, Fernanda Martins.

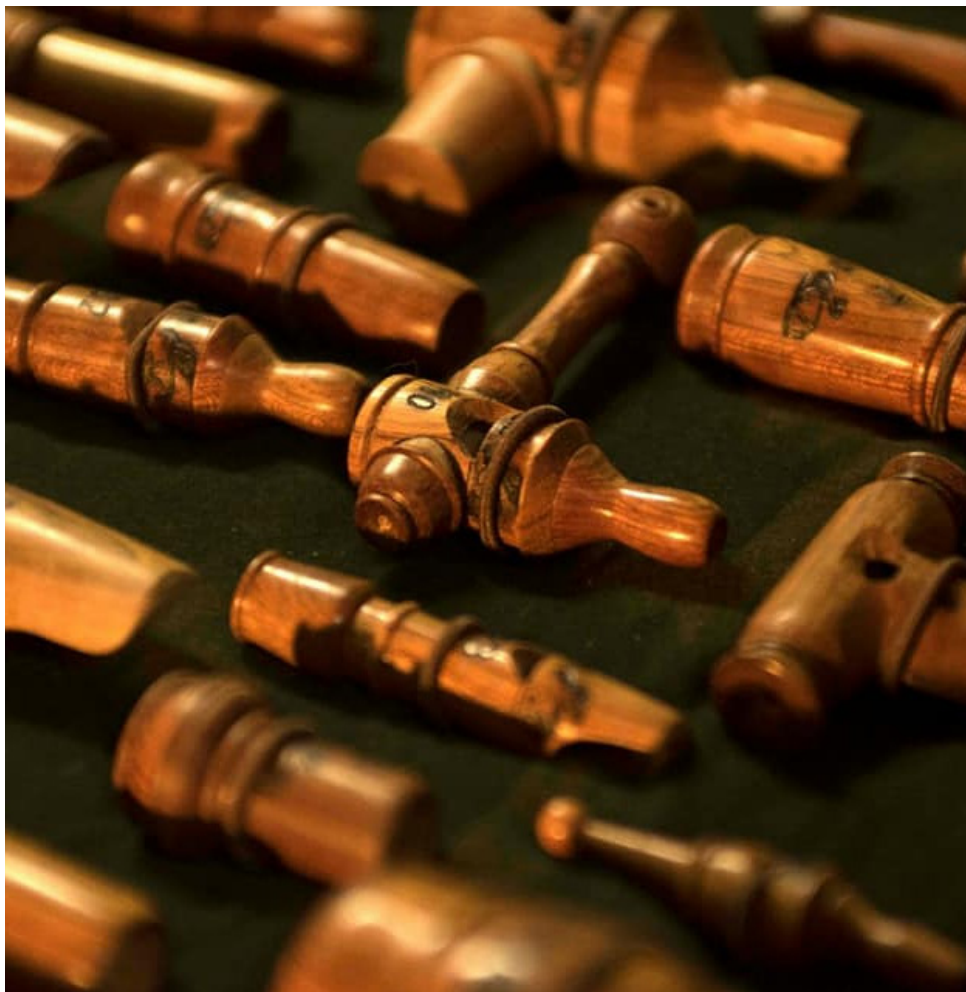

A centenária fábrica de pios de aves, única da América Latina, é um dos pontos no roteiro

Os primeiros passeios do Circuito de Verão do “Doce Terra Onde Eu Nasci” foram realizados nos dias 11, 19 e 25 deste mês. No roteiro das visitas estavam o Museu

Ferrovário, a Casa de Cultura Roberto Carlos e a estátua do célebre artista, a Casa dos Braga e o Palácio Bernadino Monteiro.

Últimos dias para inscrição em concursos do Carnaval de Cachoeiro

Terminam nesta semana os prazos para inscrições em cinco concursos do Carnaval de Cachoeiro de Itapemirim, que terá programação promovida pela Secretaria Municipal de Cultura e Turismo (Semcult) entre os dias 2 e 5 de março, na Praça de Fátima, Centro.

Até esta quarta-feira (30), é possível participar do 6º Concurso de Marchinhas Carnavalescas - Prêmio Raul Sampaio Cocco, que vai dar aos vencedores R\$ 9 mil em prêmios, e do chamamento público para seleção de blocos e agremiações que queiram desfilar no evento.

Quem quiser concorrer na escolha do Rei Momo e da Rainha do Carnaval deve se inscrever até quinta-feira (31). Cada um dos

eleitos receberá como prêmio R\$ 1.500,00.

O prazo limite é o mesmo para as inscrições no concurso de fantasias carnavalescas, que tem duas categorias: Originalidade (que premiará o 1º lugar com R\$ 2,5 mil; o 2º, com R\$ 2 mil; e o 3º, com R\$ 1,5 mil) e Luxo (que premiará o 1º lugar com R\$ 3,5 mil; o 2º, com R\$ 3 mil; e o 3º, com R\$ 2,5 mil).

As informações detalhadas sobre como participar de cada um desses concursos estão nos seus respectivos editais, disponíveis no site da prefeitura (www.cachoeiro.es.gov.br). Para acessá-los, basta clicar, sequencialmente, nas abas ‘Secretaria’, ‘Cultura e Turismo’ e ‘Editais’. Mais informações podem ser obtidas pelo telefone (28) 3155-5334.



Um dos concursos é o de fantasias carnavalescas



DIÁRIO OFICIAL

MUNICÍPIO DE CACHOEIRO DE ITAPEMIRIM
ESTADO DO ESPÍRITO SANTO
www.cachoeiro.es.gov.br

ANO LIV - Cachoeiro de Itapemirim - quarta-feira - 30 de janeiro de 2019 - Nº 5752

PODER EXECUTIVO

ATOS DO PODER EXECUTIVO MUNICIPAL

DECRETO Nº 28.295

O PREFEITO MUNICIPAL DE CACHOEIRO DE ITAPEMIRIM, ESTADO DO ESPÍRITO SANTO, no uso de suas atribuições legais, tendo em vista o que consta no art. 69, inciso VI, da Lei Orgânica Municipal,

RESOLVE:

Art. 1º Autorizar a baixa no Cadastro Nacional de Pessoa Jurídica (CNPJ), da Biblioteca Pública Municipal Major Walter dos Santos Paiva, inscrita sob o n 31.724.461/0001-30.

Art. 2º O motivo da baixa autorizada no artigo 1º deste Decreto dá-se por inatividade da descrição econômica principal da referida entidade.

Art. 3º Este Decreto entrará em vigor na data de sua publicação.

Cachoeiro de Itapemirim, 28 de janeiro de 2019.

VICTOR DA SILVA COELHO
Prefeito Municipal

DECRETO Nº 28.296

O PREFEITO MUNICIPAL DE CACHOEIRO DE ITAPEMIRIM, Estado do Espírito Santo, no uso de suas atribuições legais,

RESOLVE:

Art. 1º Exonerar, a pedido, do respectivo cargo em comissão, o servidor abaixo mencionado, lotado na Secretaria Municipal de Esporte e Lazer - SEMESP, a partir de 28 de janeiro de 2019, conforme segue:

SERVIDOR	CARGO EM COMISSÃO	PADRÃO	LOTAÇÃO
PEDRO PAULO ALVES CORREIA	Consultor Interno	CE 5	SEMESP

Art. 2º Nomear a servidora abaixo mencionada para exercer o respectivo cargo em comissão, em conformidade com o padrão de remuneração citado, lotada na Secretaria Municipal de Esporte e Lazer – SEMESP, a partir de 28 de janeiro de 2019, fixando-lhe o vencimento mensal estabelecido nos termos da Lei nº 7516/17:

SERVIDORA	CARGO EM COMISSÃO	PADRÃO	LOTAÇÃO
MARIANA BOLSONI TEIXEIRA	Consultora Interna	CE 5	SEMESP

Art. 3º Revogam-se as disposições em contrário.

Cachoeiro de Itapemirim, 29 de janeiro de 2019.

VICTOR DA SILVA COELHO
Prefeito Municipal

DECRETO Nº 28.297

O PREFEITO MUNICIPAL DE CACHOEIRO DE ITAPEMIRIM, Estado do Espírito Santo, no uso de suas atribuições legais, e considerando a Certidão de Óbito lavrada pelo Cartório “Fernando Brandão Coelho Vieira” – Registro Civil do 1º Ofício de Cachoeiro de Itapemirim-ES

DECRETA:

Art. 1º Fica declarado vago o cargo de Gari, até então ocupado pelo servidor EDENILDO NUNES DA FONSECA, falecido em 16 de janeiro de 2019, a partir de seu óbito, com base no Inciso IV do Art. 49, da Lei nº 4.009/94.

Art. 2º Este Decreto entra em vigor na data de sua publicação.

Cachoeiro de Itapemirim, 29 de janeiro de 2019.

VICTOR DA SILVA COELHO
Prefeito Municipal

PODER EXECUTIVO MUNICIPAL**VICTOR DA SILVA COELHO**

Prefeito Municipal

JONAS NOGUEIRA DIAS JUNIOR

Vice – Prefeito

DIÁRIO OFICIAL DO MUNICÍPIO

Prefeitura Municipal de Cachoeiro de Itapemirim

Secretaria Municipal de Administração

Rua Brahim Antônio Seder, 34 - 3º Andar - Centro

Cachoeiro de Itapemirim – ES

E-mail: pmci.diario.oficial@gmail.com

DIÁRIO OFICIAL

(28) 3522-4708

DECRETO Nº 28.298

O PREFEITO MUNICIPAL DE CACHOEIRO DE ITAPEMIRIM, Estado do Espírito Santo, no uso de suas atribuições legais,

RESOLVE:

Art. 1º Alterar o quadro constante do artigo 3º do Decreto nº 27.598, de 28/03/2018, no que se refere à nomeação do servidor *Marcos Paulo Tristão dos Santos*, para o exercício do cargo em comissão de Assessor Executivo II, Padrão CE 4, onde se lê “*Lotação: SEMSUR*” leia-se “*Lotação: SEMGOV*”, a partir de 01 de fevereiro de 2019.

Art. 2º Revogam-se as disposições em contrário.

Cachoeiro de Itapemirim, 29 de janeiro de 2019.

VICTOR DA SILVA COELHO

Prefeito Municipal

DECRETO Nº 28.299

O PREFEITO MUNICIPAL DE CACHOEIRO DE ITAPEMIRIM, Estado do Espírito Santo, no uso das atribuições legais, tendo em vista o que consta do Memorando de Seq. nº 2-1789/2019, da SEME,

RESOLVE:

Art. 1º Exonerar a servidora **LUZIA CÉLIA DA SILVA OLIVEIRA**, do cargo de **Gestor** da EMEB “Monte Alegre Samuel Pereira” – 6ª Categoria, vinculada à Secretaria Municipal de Educação – SEME, a partir de 31 de janeiro de 2019.

Art. 2º Nomear a servidora municipal abaixo citada, para ocupar o cargo de **Gestor** da respectiva Unidade de Ensino Municipal, a partir de 31 de janeiro de 2019, fixando-lhe a gratificação mensal estabelecida com base no Anexo VI da Lei nº 6.095/08.

Gestor Escolar	Unidade de Ensino	Categoria
ELISÂNGELA DE AQUINO SILVA GAVA	EMEB “Monte Alegre Samuel Pereira”	6ª

Art. 3º Revogam-se as disposições em contrário.

Cachoeiro de Itapemirim, 29 de janeiro de 2019.

VICTOR DA SILVA COELHO

Prefeito Municipal

PORTARIA Nº 084/2019

DISPÕE SOBRE AFASTAMENTO DE SERVIDORES PELA PRESTAÇÃO DE SERVIÇOS A JUSTIÇA ELEITORAL.

O SECRETÁRIO MUNICIPAL DE ADMINISTRAÇÃO do Município de Cachoeiro de Itapemirim, Estado do Espírito Santo, no uso de suas atribuições delegadas através dos Decretos nºs. 18.275/2008 e 27.446/2017,

RESOLVE:

Art. 1º Dar publicidade a autorização de afastamento do expediente concedida aos servidores municipais constantes na relação abaixo, no período mencionado, tendo em vista a participação e prestação de serviços à Justiça Eleitoral.

SERVIDOR	LOTAÇÃO	PERÍODO	PROC. Nº
INÊS MONFRADINI	SEMFA	16/11/2018 e 11/01/2019	172/2019
ROZILENE DA SILVA RAMOS PEDRO	SEMDURB	28/02 e 01, 07 e 08/03/2019	898/2019

Art. 2º Revogar as disposições em contrário.

Cachoeiro de Itapemirim, 25 de janeiro de 2019.

RAMOM RIGONI GOBETTI

Secretário Municipal de Administração

PORTARIA Nº 085/2019

DISPÕE SOBRE O CALENDÁRIO ESCOLAR DAS UNIDADES EM TEMPO INTEGRAL DE ENSINO FUNDAMENTAL DE 2019 PARA AS ESCOLAS DE EDUCAÇÃO BÁSICA DA REDE MUNICIPAL DE ENSINO E DÁ OUTRAS PROVIDÊNCIAS.

A **SECRETÁRIA MUNICIPAL DE EDUCAÇÃO** da Prefeitura Municipal de Cachoeiro de Itapemirim, Estado do Espírito Santo, no uso das atribuições que lhe foram conferidas pelo Decreto nº 26.684/2017,

Considerando a importância do calendário escolar, como elemento disciplinador das ações programadas para o desenvolvimento do processo educacional, ao longo do ano letivo;

Considerando o disposto no artigo 12, inciso III; artigo 13, inciso V; artigo 24, inciso I, artigo 31, inciso II e artigo 34, todos da Lei Federal 9.394/1996 e suas alterações, que fazem referência ao cumprimento de dias letivos e carga horária mínima anual;

Considerando o disposto na Resolução nº 04/2013, publicada no DO de 23/12/2013 que aprova o Regimento Comum das Unidades de Ensino de Cachoeiro de Itapemirim e a Resolução nº 01/2014, publicada no DO. de 07/07/2014, que contém republicação do referido Regimento com alterações no texto;

RESOLVE:

Art. 1º Estabelecer o Calendário Escolar das Unidades em Tempo Integral de Ensino Fundamental e das principais atividades letivas para 2019, a ser observado pelas unidades de ensino vinculadas à rede municipal de educação, na forma do Anexo I da presente Portaria.

Art. 2º As Unidades de Ensino da rede municipal deverão garantir, na implementação de sua proposta pedagógica e curricular, o mínimo de 200 (duzentos) dias de efetivo trabalho escolar e a carga horária anual de, no mínimo, 800 (oitocentas) horas, realizadas sob orientação e acompanhamento dos professores, sendo também obrigatório o controle de frequência dos alunos.

Art. 3º Fica estabelecido o **Horário de Funcionamento** nas unidades de ensino das 07:30 às 16:30 horas.

Art. 4º Na hipótese do disposto no artigo anterior, as unidades de ensino deverão proceder à escrituração na forma das orientações fixadas pela Secretaria Municipal de Educação.

Art. 5º A recuperação de estudos, como direito do aluno, dar-se-á de forma permanente e concomitante ao processo de ensino e aprendizagem, devendo ocorrer, com os devidos registros nos diários de classe, nos seguintes momentos:

a) Recuperação paralela: ofertada, obrigatoriamente, ao longo dos trimestres letivos, devendo ser realizada com a participação de todos os alunos.

b) Nova oportunidade de avaliação ao final do trimestre, conforme garantido no Anexo I dessa portaria: será oferecida aos alunos que não alcançarem o mínimo de 60% de aproveitamento, sem limite de componentes curriculares.

c) Recuperação final: constará no calendário escolar, sendo oferecida apenas para os alunos que não obtiverem o mínimo de 60% (sessenta por cento), durante o ano letivo, sem limite de

componentes curriculares.

Parágrafo único. A recuperação paralela e a oferta de nova oportunidade de avaliação ao final do trimestre serão realizadas com a participação de todos os alunos em aula, para a garantia do mínimo de 200 dias letivos e a carga horária anual de, no mínimo, 800 horas.

Art. 6º O calendário escolar deverá ser encaminhado em duas vias à SEME/SEB/Gerência de Auditoria e Documentação Escolar, personalizado contendo:

I – a identificação da escola (nome da escola e do mantenedor);

II – o endereço completo;

III – o carimbo da Unidade de Ensino;

IV – a assinatura/carimbo do gestor escolar.

Parágrafo único – Na apresentação do Calendário Escolar 2019, junto a SEME, deverá ser anexada a ata de reunião devidamente assinada, comprovando a apresentação desta Portaria e do Calendário aos servidores da unidade de ensino e integrantes do Conselho Comunitário Escolar.

Art. 7º O calendário escolar não poderá sofrer alterações por decisão das unidades de ensino.

Parágrafo Único. Verificada a ocorrência de situações excepcionais não previstas nesta Portaria ou necessidade de adoção de medida a bem do ensino, a SEME/SEB/GADE deverá ser informada para as providências cabíveis.

Art. 8º Compete ao gestor da unidade de ensino:

I – dar ciência expressa do contido nesta Portaria a todos os membros da equipe escolar;

II – assegurar a participação do Conselho de Escola no acompanhamento e cumprimento do ano letivo de 2019;

III – entregar o Calendário Escolar até o dia 19/02/2019, na SEME/SEB/Gerência de Auditoria e Documentação Escolar;

IV – assegurar o cumprimento do Calendário Escolar na forma aprovada pelo órgão competente.

Art. 9º O não atendimento aos termos desta Portaria implicará caracterização de infração disciplinar.

Art. 10 Os casos omissos ou excepcionais serão resolvidos pela SEME/SEB/Gerência de Auditoria e Documentação Escolar, ouvida a Secretária Municipal de Educação.

Cachoeiro de Itapemirim-ES, 28 de janeiro de 2019.

CRISTINA LENS BASTOS DE VARGAS
Secretária Municipal de Educação

SEME - CALENDÁRIO ESCOLAR ENSINO REGULAR 2019

Endereço Completo:

Telefone:

E-mail:

ATOS AUTORIZATIVOS

Ato de Criação da Escola: XXXXXXXX Publicação: XX/XX/XXXX Ato de Aprovação/Credenciamento: XXXXXXXX Publicação: XX/XX/XXXX

Curso, Etapa e/ou Modalidade de Ensino: XXXXXXXX XXXXXXXX

Ato de Criação: XXXXXXXX Publicação: XX/XX/XXXX Ato de Aprovação: XXXXXXXX Publicação: XX/XX/XXXX

ESCOLA:

MESES	1	2	3	4	5	6	7	8	9	10	11	12	13	14	15	16	17	18	19	20	21	22	23	24	25	26	27	28	29	30	31	DIAS LETIVOS
JANEIRO	F	FE	FE	FE	FE	FE	FE	FE	FE	FE	FE	FE	FE	FE	FE	FE	FE	FE	FE	FE	FE	FE	FE	FE	FE	FE	FE	FE	FE	FE	FE	0
FEVEREIRO	planej.	S	D	SI	SI	SI	SI	SI	SI	SI	SI	AC/AC	*																		18	
MARÇO		S	D	F	F	F																									18	
ABRIL						S	D																								19	
MAIO	F			S	D																										20	
JUNHO	S	D																													18	
JULHO						S	D																								18	
AGOSTO					S	D																									22	
SETEMBRO	D	CC	*																												19	
OUTUBRO																															22	
NOVEMBRO																															20	
DEZEMBRO	D																														9	
TOTAL																															203	

DATAS COMEMORATIVAS

08/03 - Dia Internacional da Mulher.
 20/03 - Dia da Conscientização contra o Bullying.
 19/04 - Dia do Índio.
 21/04 - Páscoa.
 22/04 - Descobrimento do Brasil.
 12/05 - Dia das Mães
 13/05 - Dia Estadual da Promoção de Igualdade Racial (Lei Nº 10.719/2017).
 23/05 - Colonização do Solo Espiritossantense.
 10/08 - Dia Estadual de Funcionário de Escola (Lei Nº 10.693/2017).
 11/08 - Dia do Estudante/Dias dos Pais.
 16 a 20/10 - Semana Estadual do Livro e de Incentivo à Leitura (Lei Nº 10.539/2016).
 19 a 23/11 - Semana Estadual da Consciência Negra (Lei Nº 10.717/2017).
 20/11 - Dia Nacional da Consciência Negra (Lei Nº 10.639/2003).
 10 a 13/12 - Semana Estadual dos Direitos Humanos (Lei Nº 5.255/1996).

TOTAL DE DIAS LETIVOS: 203

200 (duzentos).

TRIMESTRE	PERÍODO	DIAS LETIVOS
1º	05/02 a 16/05/2019	60
2º	20/05 a 30/08/2019	68
3º	03/09 a 12/12/2019	72
TOTAL		200

CONSELHO DE CLASSE

1º Trimestre - 17/05/2019.
 2º Trimestre - 02/09/2019.
 3º Trimestre - 16/12/2019.

LEGENDA

F	Feriado
FE	Férias Escolares
PP	Planejamento Pedagógico com aula
*	Início de Trimestre/Dias Letivos
CC	Conselho de Classe
RF	Recuperação Final
CF...	Conselho de Classe Final, Resultado Final, Avaliação Final do Ano Letivo e Entrega dos Resultados Finais
PF	Ponto facultativo
RT	Recuperação trimestral (letivo)
SI	Semana de Imersão
AC	Acolhimento dos servidores
ACP	Acolhimento dos servidores e dos pais
planej.	Planejamento
S	Sábado
D	Domingo

FERIADOS

01/01 - Confraternização Universal.
 04 e 05/03 - Carnaval.
 06/03 - Cinzas.
 19/04 - Paixão de Cristo.
 21/04 - Tiradentes.
 29/04 - Dia de Nossa Senhora da Penha
 01/05 - Dia do Trabalho.
 20/06 - Corpus Christi.
 07/09 - Independência do Brasil
 12/10 - Dia de Nossa Senhora Aparecida.
 15/10 - Dia do Professor.
 02/11 - Dia de Finados.
 15/11 - Proclamação da República.
 25/12 - Natal.

HORÁRIO DE FUNCIONAMENTO DA ESCOLA

Matutino : _____ a _____
 Vespertino : _____ a _____
 Noturno : _____ a _____

Recreio: _____
 Recreio: _____
 Recreio: _____

SECRETARIA MUNICIPAL DE ADMINISTRAÇÃO**EXTRATO DE ATA DE REGISTRO DE PREÇOS**

ATA DE REGISTRO DE PREÇOS Nº 003/2019 - FMS - Pregão nº 51-42/2018.

FORNECEDOR REGISTRADO: ALG RIO COMÉRCIO DE PRODUTOS EIRELI - EPP

OBJETO: Aquisição Materiais Odontológicos.

Lote	Descrição do objeto	Marca	Unidade	Quantidade Total registrada	Valor Unitário	Valor Total
01	Fio dental 25 m , de cera e poliamida, rolo com 25 m. Embalado em saco plástico tipo flow pack lacrado.	ALG	UN	20.000	R\$ 0,60	R\$ 12.000,00
04	Escova dental adulto , com cerdas de nylon macias, com 4 (quatro) fileiras de tufos, contendo 34 tufos de cerdas aparadas uniformemente e arredondadas na mesma altura, cabo reto, medindo 17 cm, anatômico, com empunhadura. Embaladas individualmente com protetor de cerdas em saco plástico tipo flow pack.	ALG	UN	66.000	R\$ 0,52	R\$ 34.320,00
Valor total por extenso: (Quarenta e seis mil, trezentos e vinte reais)					R\$ 46.320,00	

ÓRGÃO GERENCIADOR E PARTICIPANTE: Secretaria Municipal de Saúde – SEMUS.

PRAZO: 12 (doze) meses.

DATA DA ASSINATURA: 29/01/2019.

SIGNATÁRIOS: Luciara Botelho Moraes Jorge – Secretária Municipal de Saúde e Paulo Sérgio Pereira – Procurador do Fornecedor.

PROCESSO: Protocolo nº 51-26.829/2018.

EXTRATO DE ATA DE REGISTRO DE PREÇOS

ATA DE REGISTRO DE PREÇOS Nº 004/2019 - FMS - Pregão nº 51-42/2018.

FORNECEDOR REGISTRADO: DENTAL CREMER PRODUTOS ODONTOLÓGICOS S.A.

OBJETO: Aquisição de Material Odontológico.

Lote	Descrição do objeto	Marca	Unid	Quantidade Total registrada	Valor Unitário	Valor Total
03	Creme dental 50 gramas , com flúor, contendo monofluorofosfato de sódio, com 1.500 ppm de teor de flúor ativo mais cálcio, tripla proteção, refrescante, composição aromática de menta, tubo plástico contendo 50 gramas. Embalados individualmente.	FREEDENT RAYMOUNDS	UN	76.000	R\$ 0,80	R\$ 60.800,00
Valor total por extenso: (Sessenta mil, oitocentos reais)					R\$ 60.800,00	

ÓRGÃO GERENCIADOR E PARTICIPANTE: Secretaria Municipal de Saúde – SEMUS.

PRAZO: 12 (doze) meses.

DATA DA ASSINATURA: 29/01/2019.

SIGNATÁRIOS: Luciara Botelho Moraes Jorge – Secretária Municipal de Saúde e Paulo Pinheiro de Senna Nogueira Batista – Titular da Empresa.

PROCESSO: PROTOCOLO Nº 51-26.829/2018.

EXTRATO DE ATA DE REGISTRO DE PREÇOS

ATA DE REGISTRO DE PREÇOS Nº 005/2019 - FMS - Pregão nº 51-42/2018. FORNECEDOR REGISTRADO: MEDFIO INDUSTRIA E COMÉRCIO DE ARTIGOS ODONTOLÓGICOS – EIRELI.

OBJETO: Aquisição de Material Odontológico.

Lote	Descrição do objeto	Marca	Unid	Quantidade Total registrada	Valor Unitário	Valor Total
02	Escova dental infantil , com cerdas de nylon macias, com 4 (quatro) fileiras de tufos, contendo 28 tufos de cerdas aparadas uniformemente e arredondadas na mesma altura, cabo reto, medindo 15 cm, anatômico, com empunhadura. Embaladas individualmente com protetor de cerdas em saco plástico tipo flow pack.	MEDFIO/FLOPPY	UN	10.000	R\$ 0,38	R\$ 3.800,00
Valor total por extenso: (Três mil, oitocentos reais)					R\$ 3.800,00	

ÓRGÃO GERENCIADOR E PARTICIPANTE: Secretaria Municipal de Saúde – SEMUS.

PRAZO: 12 (doze) meses.

DATA DA ASSINATURA: 29/01/2019.

SIGNATÁRIOS: Luciara Botelho Moraes Jorge – Secretária Municipal de Saúde e José Jack Donini – Titular da Empresa.

PROCESSO: PROTOCOLO Nº 51-26.829/2018.

EXTRATO DE CONTRATO DE LOCAÇÃO

ESPÉCIE: Contrato de Locação Nº 004/2019 – FMS.

LOCADOR: SINDIROCHAS – SINDICATO DAS INDÚSTRIAS DE ROCHAS ORNAMENTAIS, CAL E CALCÁRIO DO ESTADO DO ESPÍRITO SANTO.

LOCATÁRIO: MUNICÍPIO DE CACHOEIRO DE ITAPEMIRIM, atendendo necessidades da SECRETARIA MUNICIPAL DE SAÚDE – SEMUS.

OBJETO: Locação do Imóvel Predial Urbano, situado na Rua Vinte e Cinco de Março, nº 05, 6º andar, Edifício Jorge Miguel, Centro, Nesta Cidade, CEP: 29.300-100, matriculado no Cartório de Registro Geral de Imóveis de Cachoeiro de Itapemirim sob nº 37.925, livro 04 A, folha 159 e nº 4.827, livro 04 A, folha 091, visando atender finalidade pública, sendo o imóvel locado utilizado para funcionamento da Vigilância Sanitária Municipal.

VALOR MENSAL: R\$ 7.015,00 (sete mil e quinze reais).

DOTAÇÃO ORÇAMENTÁRIA: As despesas decorrentes do presente Contrato correrão com recursos provenientes:

DOTAÇÃO: 1602.1030516342.121.3.3.90.36.15.12033009 ELEMENTO DE DESPESA: 3.3.90.39.10 – LOCAÇÃO DE IMÓVEL

FICHA-FONTE: -12033009

PRAZO: 12 (doze) meses.

DATA DA ASSINATURA: 29/01/2019.

SIGNATÁRIOS: Luciara Botelho Moraes Jorge – Secretária Municipal de Saúde e Tales Pena Machado – Presidente do Locador.

PROCESSO: Protocolo nº 51-17.654/2018.

EXTRATO DE DISPENSA DE LICITAÇÃO

LOCATÁRIO: SINDIROCHAS – SINDICATO DAS INDÚSTRIAS DE ROCHAS ORNAMENTAIS, CAL E CALCÁRIO DO ESTADO DO ESPÍRITO SANTO.

OBJETO: Locação do Imóvel Predial Urbano, situado na Rua Vinte e Cinco de Março, nº 05, 6º andar, Edifício Jorge Miguel, Centro, Nesta Cidade, CEP: 29.300-100, matriculado no Cartório de Registro Geral de Imóveis de Cachoeiro de Itapemirim sob

nº 37.925, livro 04 A, folha 159 e nº 4.827, livro 04 A, folha 091, visando atender finalidade pública, sendo o imóvel locado utilizado para funcionamento da Vigilância Sanitária Municipal.
VALOR MENSAL: R\$ 7.015,00 (sete mil e quinze reais).
RESPALDO: Lei 8.666/93, Art. 24, Inciso X.
PROCESSO: Protocolo nº 51-17.654/2018.

EXTRATO DE INEXIGIBILIDADE DE LICITAÇÃO

CONTRATADO: JACKSON NASCIMENTO DOS SANTOS – ME

OBJETO: Contratação de palestrantes da empresa Gente Jovem Educacional, especializada na promoção e organização de eventos, cursos, palestras e seminários educacionais em todo o país e detentora do termo de exclusividade dos profissionais: Dr. Hamilton Werneck, Ms. Sandra Bozza, Dr Moacir Gadotti e Dr. Gabriel Perissé. A contratação objetiva a realização de 02 (duas) palestras por profissional na formação continuada do magistério municipal, a ser realizada através do evento “Encontro Pedagógico – Potencializando Saberes” que acontecerá em 01/02//2019, conforme solicitação da Secretaria Municipal de Educação – SEME.

VALOR: R\$ 64.000,00 (sessenta e quatro mil reais).
RESPALDO: Lei nº 8.666/93, Artigo 25, Inciso II.
PROCESSO: Prot. Nº 1-49.159/2018.

SECRETARIA MUNICIPAL DE MODERNIZAÇÃO E ANÁLISE DE CUSTOS

EXTRATO DE CONTRATO DE PRESTAÇÃO DE SERVIÇOS – FEP CAIXA

ESPÉCIE: Operação nº 0521023 – 02 – Estruturação de Projeto de Concessão em Iluminação Pública – FEP CAIXA.

CONTRATADA: CAIXA ECONÔMICA FEDERAL (CAIXA).
CONTRATANTE: MUNICÍPIO DE CACHOEIRO DE ITAPEMIRIM.

OBJETO: Contratação da CAIXA para estruturação de Projeto de Concessão do Sistema de Iluminação Pública do Município de Cachoeiro de Itapemirim, com recursos Fundo de Apoio à Estruturação e ao Desenvolvimento de Projetos de Concessão e Parcerias Público-Privadas – FEP CAIXA, nos termos da Lei Federal nº 13.529/2017.

VALOR: R\$ 3.071.360,00 (três milhões, setenta e um mil, trezentos e sessenta reais).

PRAZO: 30 (meses) contados a partir da publicação do extrato do contrato no diário oficial do município.

DATA DA ASSINATURA: 19/11/2018. **SIGNATÁRIOS:** Victor da Silva Coelho – Prefeito Municipal de Cachoeiro de Itapemirim e Jucemar José Imperatori – Superintendente Nacional da Caixa Econômica Federal.

SECRETARIA MUNICIPAL DE SAÚDE

DECISÃO ADMINISTRATIVA

A SECRETARIA MUNICIPAL DE SAÚDE – SEMUS, torna pública a emissão da DECISÃO ADMINISTRATIVA abaixo relacionada, aplicando sanção administrativa de ADVERTÊNCIA à empresa D.S.E. Indústria e Comércio de Móveis de Aço ME, inscrita no CNPJ nº 15.318.347/0001-54, por deixar de apresentar documentação exigida no Edital.

Fica ciente que a empresa interessada poderá interpor recurso no prazo de 05 (cinco) dias úteis contados da data do efetivo recebimento.

Processo: **51-41560/2018**

Parte Interessada: **D.S.E. Indústria e Comércio de Móveis de Aço ME**

CNPJ: **15.318.347/0001-54**

Fundamentação legal: Artigo 87, I, da Lei nº 8.666/93 e Artigo 9º da Lei nº 10.520/02.

Advertência: a reincidência importará na aplicação de sanção mais gravosa.

Cachoeiro de Itapemirim, 29 de janeiro de 2019.

LUCIARA BOTELHO MORAES JORGE
Secretária Municipal de Saúde
Decreto 27.000/2017

DECISÃO ADMINISTRATIVA

A SECRETARIA MUNICIPAL DE SAÚDE – SEMUS, torna pública a emissão da DECISÃO ADMINISTRATIVA abaixo relacionada, aplicando sanção administrativa de MULTA à empresa HZ Empreendimentos e Serviços LTDA, inscrita no CNPJ nº 14.259.484/0001-00, por deixar de apresentar documentação exigida no Edital.

Fica ciente que a empresa interessada poderá interpor recurso no prazo de 05 (cinco) dias úteis contados da data do efetivo recebimento.

Processo: **51-40912/2018**

Parte Interessada: **HZ Empreendimentos e Serviços LTDA**

CNPJ: **14.259.484/0001-00**

Fundamentação legal: Artigo 87, II, da Lei nº 8.666/93 e subitem 20.7, inciso I do Edital do Pregão Eletrônico nº 21/2018.

Sanção administrativa: MULTA no valor de R\$ 17.084,02 (dezesete mil e oitenta e quatro reais e dois centavos).

Cachoeiro de Itapemirim, 29 de janeiro de 2019.

LUCIARA BOTELHO MORAES JORGE
Secretária Municipal de Saúde
Decreto 27.000/2017

DECISÃO ADMINISTRATIVA

A SECRETARIA MUNICIPAL DE SAÚDE – SEMUS, torna pública a emissão da DECISÃO ADMINISTRATIVA abaixo relacionada, aplicando sanção administrativa de MULTA à empresa HZ Empreendimentos e Serviços LTDA, inscrita no CNPJ nº 14.259.484/0001-00, por deixar de apresentar documentação exigida no Edital.

Fica ciente que a empresa interessada poderá interpor recurso no prazo de 05 (cinco) dias úteis contados da data do efetivo recebimento.

Processo: **51-43289/2018**

Parte Interessada: **HZ Empreendimentos e Serviços LTDA**

CNPJ: **14.259.484/0001-00**

Fundamentação legal: Artigo 87, II, da Lei nº 8.666/93 e subitem 20.8, inciso IV do Edital do Pregão Eletrônico nº 04/2018.

Sanção administrativa: MULTA no valor de R\$ 17.084,02 (dezesete mil e oitenta e quatro reais e dois centavos).

Cachoeiro de Itapemirim, 29 de janeiro de 2019.

LUCIARA BOTELHO MORAES JORGE
Secretária Municipal de Saúde
Decreto 27.000/2017

SECRETARIA MUNICIPAL DA FAZENDA

MUNICÍPIO DE CACHOEIRO DE ITAPEMIRIM - ES
RELATÓRIO RESUMIDO DA EXECUÇÃO ORÇAMENTÁRIA
BALANÇO ORÇAMENTÁRIO
ORÇAMENTO FISCAL E DE SEGURIDADE SOCIAL
6º BIMESTRE DE 2018 - NOVEMBRO A DEZEMBRO DE 2018

RREO - Anexo 1 (LRF, Art. 52, inciso I, alíneas "a" e "b" do inciso II e §1º)

Em Reais

Receitas	Previsão Inicial	Previsão Atualizada (a)	Receitas Realizadas			% (c/a)	Saldo (a-c)			
			No Período (b)	%(b/a)	Até o Período (c)					
RECEITAS/EXCETO INTRA-ORÇAMENTÁRIAS (I)	422.450.785,67	438.939.880,68	82.846.489,61	18,87	443.896.651,48	101,13	(4.956.770,80)			
RECEITAS CORRENTES	397.128.476,75	411.437.571,76	82.566.726,46	20,07	438.791.805,77	106,65	(27.354.234,01)			
IMPOSTOS, TAXAS E CONTRIBUIÇÕES DE MELHORIA	78.347.106,00	78.347.106,00	11.011.638,38	14,05	75.457.368,86	96,31	2.889.737,14			
Impostos	73.765.000,00	73.765.000,00	10.197.071,66	13,82	68.541.698,98	92,92	5.223.301,02			
Taxas	4.582.106,00	4.582.106,00	814.566,72	17,78	6.915.669,88	150,93	(2.333.563,88)			
Contribuição De Melhoria	19.784.000,00	19.784.000,00	3.603.499,05	18,21	20.937.295,03	105,83	(1.153.295,03)			
CONTRIBUIÇÕES	9.784.000,00	9.784.000,00	1.875.710,88	19,17	9.931.930,03	101,51	(147.930,03)			
Contribuições Sociais	10.000.000,00	10.000.000,00	1.727.788,17	17,28	11.005.365,00	110,05	(1.005.365,00)			
Contribuição Para O Custeio Do Serviço De Iluminação Pública	28.492.371,30	28.496.864,40	7.098.759,45	24,91	41.022.166,50	143,95	(12.525.302,10)			
RECEITA PATRIMONIAL	1.764.000,00	1.764.000,00	184.831,94	10,48	1.458.203,41	82,66	305.796,59			
Exploração Do Patrimônio Imobiliário Do Estado	24.117.371,30	24.121.864,40	6.502.910,77	26,96	37.406.543,46	155,07	(13.284.679,06)			
Valores Mobiliários	2.610.000,00	2.610.000,00	411.016,74	15,75	2.157.419,63	82,66	452.580,37			
Delegação De Serviços Públicos Mediante Concessão, Permissão, Exploração De Recursos Naturais										
Exploração Do Patrimônio Intangível										
Cessão De Direitos										
Demais Receitas Patrimoniais	1.000,00	1.000,00					1.000,00			
RECEITA AGROPECUÁRIA										
RECEITA INDUSTRIAL										
RECEITA DE SERVIÇOS	2.197.200,00	2.197.200,00	198,55	0,01	1.685,41	0,08	2.195.514,59			
Serviços Administrativos E Comerciais Gerais	439.200,00	439.200,00	198,55	0,05	1.685,41	0,38	437.514,59			
Serviços E Atividades Referentes À Navegação E Ao Transporte										
Serviços E Atividades Referentes À Saúde	1.590.000,00	1.590.000,00					1.590.000,00			
Serviços E Atividades Financeiras										
Outros Serviços	168.000,00	168.000,00					168.000,00			
TRANSFERÊNCIAS CORRENTES	259.923.835,25	269.780.691,31	51.870.537,79	19,23	281.517.894,23	104,35	(11.737.202,92)			
Transferências Da União E De Suas Entidades	97.930.565,55	102.301.445,92	21.546.156,59	21,06	100.751.707,40	98,49	1.549.738,52			
Transferências Dos Estados E Do Distrito Federal E De Suas Entidades	87.993.169,70	89.206.284,74	16.354.060,05	18,33	102.907.294,99	115,36	(13.701.010,25)			
Transferências De Instituições Privadas										
Transferências De Outras Instituições Públicas	74.000.100,00	78.272.960,65	13.970.321,15	17,85	77.858.891,84	99,47	414.068,81			
Transferências Do Exterior										
Transferências De Pessoas Físicas										
Transferências Provenientes De Depósitos Identificados										
OUTRAS RECEITAS CORRENTES	8.383.964,20	12.831.710,05	8.982.093,24	70,00	19.855.395,74	154,74	(7.023.685,69)			
Multas Administrativas, Contratuais E Judiciais	661.000,00	661.000,00	243.700,92	36,87	3.708.788,90	561,09	(3.047.788,90)			
Indenizações, Restituições E Ressarcimentos	1.056.800,00	1.208.545,85	220.251,30	18,22	1.499.198,85	124,05	(290.653,00)			
Bens, Direitos E Valores Incorporados Ao Patrimônio Público										
Demais Receitas Correntes	6.666.164,20	10.962.164,20	8.518.141,02	77,70	14.647.407,99	133,62	(3.685.243,79)			
RECEITAS DE CAPITAL	25.322.308,92	27.502.308,92	279.763,15	1,02	5.104.845,71	18,56	22.397.463,21			
OPERAÇÕES DE CRÉDITO	1.950.000,00	1.950.000,00					1.950.000,00			
Operações De Crédito - Mercado Interno	1.950.000,00	1.950.000,00					1.950.000,00			
Operações De Crédito - Mercado Externo										
ALIENAÇÃO DE BENS	161.000,00	161.000,00			352.156,56	218,73	(191.156,56)			
Alienação De Bens Móveis	161.000,00	161.000,00			352.156,56	218,73	(191.156,56)			
Alienação De Bens Imóveis										
Alienação De Bens Intangíveis										
AMORTIZAÇÃO DE EMPRÉSTIMOS										
TRANSFERÊNCIAS DE CAPITAL	23.210.308,92	25.390.308,92	279.763,15	1,10	4.752.689,15	18,72	20.637.619,77			
Transferências Da União E De Suas Entidades	19.151.468,54	20.351.468,54	279.763,15	1,37	4.352.689,15	21,39	15.998.779,39			
Transferências Dos Estados E Do Distrito Federal E De Suas Entidades	4.058.840,38	5.038.840,38			400.000,00	7,94	4.638.840,38			
Transferências Dos Municípios E De Suas Entidades										
Transferências De Instituições Privadas										
Transferências De Outras Instituições Públicas										
Transferências Do Exterior										
Transferências De Pessoas Físicas										
Transferências Provenientes De Depósitos Identificados										
OUTRAS RECEITAS DE CAPITAL	1.000,00	1.000,00					1.000,00			
Integralização De Capital Social										
Resgate De Títulos Do Tesouro										
Demais Receitas De Capital	1.000,00	1.000,00					1.000,00			
RECEITAS (INTRA-ORÇAMENTÁRIAS) (II)	21.519.000,00	21.519.000,00	14.524.932,90	67,50	26.246.640,22	121,97	(4.727.640,22)			
SUBTOTAL DAS RECEITAS (III) = (I + II)	443.969.785,67	460.458.880,68	97.371.422,51	21,15	470.143.291,70	102,10	(9.684.411,02)			
OPERAÇÕES DE CRÉDITO / REFINANCIAMENTO (IV)										
Operações De Crédito Internas										
Mobiliária										
Contratual										
Operações De Crédito Externas										
Mobiliária										
Contratual										
SUBTOTAL C/ REFINANCIAMENTO (V) = (III + IV)	443.969.785,67	460.458.880,68	97.371.422,51	21,15	470.143.291,70	102,10	(9.684.411,02)			
DÉFICIT (VI)	—	—	—	—	—	—	—			
TOTAL (VII) = (V + VI)	443.969.785,67	460.458.880,68	97.371.422,51	21,15	470.143.291,70	102,10	(9.684.411,02)			
SALDOS DE EXERCÍCIOS ANTERIORES	—	56.111.454,94	—	—	37.471.961,85	66,78	—			
Recursos Arrecadados em Exercícios Anteriores - RPPS	—	—	—	—	—	—	—			
Superávit Financeiro Utilizado para Créditos Adicionais	—	56.111.454,94	—	—	—	66,78	—			
Reabertura de Créditos Adicionais	—	—	—	—	—	—	—			
Despesas	Dotação Inicial (d)	Dotação Atualizada (e)	Despesas Empenhadas		Saldo (g) = (e - f)	Despesas Liquidadas		Saldo (i) = (e - h)	Despesas Pagas Até o Período (j)	Inscritas em Resto a Pagar Não Processados (k)
			No Período	Até Período (f)		No Período	Até Período (h)			
DESPESAS/EXCETO INTRA-ORÇAMENTÁRIAS (V)	425.463.634,11	488.918.818,41	76.048.275,78	408.136.913,74	80.781.904,67	96.371.490,90	377.933.604,86	110.985.213,55	372.291.276,37	30.203.308,88
DESPESAS CORRENTES	363.779.358,89	426.787.095,88	70.388.778,87	386.638.060,50	40.149.035,38	93.597.137,74	367.091.981,66	59.695.114,22	361.606.663,38	19.546.078,84
PESSOAL E ENCARGOS SOCIAIS	228.665.940,10	261.554.279,52	51.078.669,28	244.902.173,91	16.652.105,61	60.458.039,43	244.787.584,27	16.766.695,25	243.253.722,82	114.589,64
JUROS E ENCARGOS DA DÍVIDA	2.969.064,18	832.545,22	(76.598,03)	684.760,78	147.784,44	134.849,44	675.929,91	156.615,31	659.914,99	8.830,87
OUTRAS DESPESAS CORRENTES	132.144.354,61	164.400.271,14	19.386.707,62	141.051.125,81	23.349.145,33	33.004.248,87	121.628.467,48	42.771.803,66	117.693.025,57	19.422.658,33
DESPESAS DE CAPITAL	51.320.775,22	53.368.222,53	5.659.496,91	21.498.853,24	31.869.369,29	2.774.353,16	10.841.623,20	42.526.599,33	10.684.612,99	10.657.230,04
INVESTIMENTOS	44.877.155,22	47.015.096,32	5.251.644,15	15.625.810,28	31.389.286,04	2.131.067,70	4.979.291,71	42.035.804,61	4.828.837,80	10.646.518,57
INVERSÕES FINANCEIRAS	2.343.620,00									
AMORTIZAÇÃO DE DÍVIDA	4.100.000,00	6.353.126,21	407.852,76	5.873.042,96	480.083,25	643.285,46	5.862.331,49	490.794,72	5.855.775,19	10.711,47
RESERVA DOS REGIMES PRÓPRIOS DE PREVID										
RESERVA DE CONTINGÊNCIA	10.363.500,00	8.763.500,00			8.763.500,00			8.763.500,00		
DESPESAS (INTRA-ORÇAMENTÁRIAS) (IX)	18.506.151,56	27.651.517,21	11.032.398,90	25.540.193,36	2.111.323,85	15.411.921,39	25.524.021,74	2.127.495,47	24.497.517,27	16.171,62
SUBTOTAL DAS DESPESAS (X) = (VIII + IX)	443.969.785,67	516.570.335,62	87.080.674,68	433.677.107,10	82.893.228,52	111.783.412,29	403.457.626,60	113.112.709,02	396.788.793,64	30.219.480,50
AMORTIZAÇÃO DA DÍVIDA / REFINANCIAMENTO										
Amortização da Dívida Interna										
Dívida Mobiliária										
Outras Dívidas										

MUNICÍPIO DE CACHOEIRO DE ITAPEMIRIM - ES										
RELATÓRIO RESUMIDO DA EXECUÇÃO ORÇAMENTÁRIA										
BALANÇO ORÇAMENTÁRIO										
ORÇAMENTO FISCAL E DE SEGURIDADE SOCIAL										
6º BIMESTRE DE 2018 - NOVEMBRO A DEZEMBRO DE 2018										
RREO - Anexo 1 (LRF, Art. 52, inciso I, alíneas "a" e "b" do inciso II e §1º)										
Em Reais										
Amortização da Dívida Externa										
Dívida Mobiliária										
Outras Dívidas										
SUBTOTAL C/REFINANCIAMENTO (XII) = (X + XI)	443.969.785,67	516.570.335,62	87.080.674,68	433.677.107,10	82.893.228,52	111.783.412,29	403.457.626,60	113.112.709,02	396.788.793,64	30.219.480,50
SUPERÁVIT (XIII)	—	—	—	36.466.184,60	—	—	66.685.665,10	—	73.354.498,06	—
TOTAL (XIV) = (XII + XIII)	443.969.785,67	516.570.335,62	87.080.674,68	470.143.291,70	—	111.783.412,29	470.143.291,70	—	470.143.291,70	30.219.480,50
RESERVA DO RPPS	8.763.500,00	8.763.500,00	—	—	8.763.500,00	—	—	8.763.500,00	—	—

Receitas Intra	Previsão Inicial	Previsão Atualizada (a)	Receitas Realizadas			% (c/a)	Saldo (a-c)
			No Período (b)	% (b/a)	Até o Período (c)		
RECEITAS (INTRA-ORÇAMENTÁRIAS) (II)	21.519.000,00	21.519.000,00	14.524.932,90	67,50	26.246.640,22	121,97	
RECEITAS CORRENTES	21.519.000,00	21.519.000,00	14.524.932,90	67,50	26.246.640,22	121,97	
IMPOSTOS, TAXAS E CONTRIBUIÇÕES DE MELHORIA							
IMPOSTOS							
TAXAS							
CONTRIBUIÇÃO DE MELHORIA							
CONTRIBUIÇÕES	13.308.000,00	13.308.000,00	2.324.202,19	17,46	13.442.624,57	101,01	
CONTRIBUIÇÕES SOCIAIS	13.308.000,00	13.308.000,00	2.324.202,19	17,46	13.442.624,57	101,01	
CONTRIBUIÇÃO PARA O CUSTEIO DO SERVIÇO DE							
RECEITA PATRIMONIAL							
EXPLORAÇÃO DO PATRIMÔNIO IMOBILIÁRIO DO ESTADO							
VALORES MOBILIÁRIOS							
DELEGAÇÃO DE SERVIÇOS PÚBLICOS MEDIANTE							
EXPLORAÇÃO DE RECURSOS NATURAIS							
EXPLORAÇÃO DO PATRIMÔNIO INTANGÍVEL							
CESSÃO DE DIREITOS							
DEMAIS RECEITAS PATRIMONIAIS							
RECEITA AGROPECUÁRIA							
RECEITA INDUSTRIAL							
RECEITA DE SERVIÇOS							
SERVIÇOS ADMINISTRATIVOS E COMERCIAIS GERAIS							
SERVIÇOS E ATIVIDADES REFERENTES À NAVEGAÇÃO E							
SERVIÇOS E ATIVIDADES REFERENTES À SAÚDE							
SERVIÇOS E ATIVIDADES FINANCEIRAS							
OUTROS SERVIÇOS							
TRANSFERÊNCIAS CORRENTES							
TRANSFERÊNCIAS DA UNIÃO E DE SUAS ENTIDADES							
TRANSFERÊNCIAS DOS ESTADOS E DO DISTRITO FEDERAL							
TRANSFERÊNCIAS DOS MUNICÍPIOS E DE SUAS ENTIDADES							
TRANSFERÊNCIAS DE INSTITUIÇÕES PRIVADAS							
TRANSFERÊNCIAS DE OUTRAS INSTITUIÇÕES PÚBLICAS							
TRANSFERÊNCIAS DO EXTERIOR							
TRANSFERÊNCIAS DE PESSOAS FÍSICAS							
TRANSFERÊNCIAS PROVENIENTES DE DEPÓSITOS							
OUTRAS RECEITAS CORRENTES	8.211.000,00	8.211.000,00	12.200.730,71	48,59	12.804.015,65	155,94	
MULTAS ADMINISTRATIVAS, CONTRATUAIS E JUDICIAIS							
INDENIZAÇÕES, RESTITUIÇÕES E RESSARCIMENTOS							
BENS, DIREITOS E VALORES INCORPORADOS AO							
DEMAIS RECEITAS CORRENTES	8.211.000,00	8.211.000,00	12.200.730,71	48,59	12.804.015,65	155,94	
RECEITAS DE CAPITAL							
OPERAÇÕES DE CRÉDITO							
OPERAÇÕES DE CRÉDITO - MERCADO INTERNO							
OPERAÇÕES DE CRÉDITO - MERCADO EXTERNO							
ALIENAÇÃO DE BENS							
ALIENAÇÃO DE BENS MÓVEIS							
ALIENAÇÃO DE BENS IMÓVEIS							
ALIENAÇÃO DE BENS INTANGÍVEIS							
AMORTIZAÇÃO DE EMPRÉSTIMOS							
TRANSFERÊNCIAS DE CAPITAL							
TRANSFERÊNCIAS DA UNIÃO E DE SUAS ENTIDADES							
TRANSFERÊNCIAS DOS ESTADOS E DO DISTRITO FEDERAL							
TRANSFERÊNCIAS DOS MUNICÍPIOS E DE SUAS ENTIDADES							
TRANSFERÊNCIAS DE INSTITUIÇÕES PRIVADAS							
TRANSFERÊNCIAS DE OUTRAS INSTITUIÇÕES PÚBLICAS							
TRANSFERÊNCIAS DO EXTERIOR							
TRANSFERÊNCIAS DE PESSOAS FÍSICAS							
TRANSFERÊNCIAS PROVENIENTES DE DEPÓSITOS							
OUTRAS RECEITAS DE CAPITAL							
INTEGRALIZAÇÃO DE CAPITAL SOCIAL							
RESGATE DE TÍTULOS DO TESOURO							
DEMAIS RECEITAS DE CAPITAL							
RECEITAS CORRENTES - INTRAORÇAMENTÁRIAS							
IMPOSTOS, TAXAS E CONTRIBUIÇÕES DE MELHORIA							
IMPOSTOS							
TAXAS							
CONTRIBUIÇÃO DE MELHORIA							
CONTRIBUIÇÕES							
CONTRIBUIÇÕES SOCIAIS							
CONTRIBUIÇÃO PARA O CUSTEIO DO SERVIÇO DE							
RECEITA PATRIMONIAL							
EXPLORAÇÃO DO PATRIMÔNIO IMOBILIÁRIO DO ESTADO							
VALORES MOBILIÁRIOS							
DELEGAÇÃO DE SERVIÇOS PÚBLICOS MEDIANTE							
EXPLORAÇÃO DE RECURSOS NATURAIS							
EXPLORAÇÃO DO PATRIMÔNIO INTANGÍVEL							
CESSÃO DE DIREITOS							
DEMAIS RECEITAS PATRIMONIAIS							
RECEITA AGROPECUÁRIA							
RECEITA INDUSTRIAL							
RECEITA DE SERVIÇOS							
SERVIÇOS ADMINISTRATIVOS E COMERCIAIS GERAIS							
SERVIÇOS E ATIVIDADES REFERENTES À NAVEGAÇÃO E							
SERVIÇOS E ATIVIDADES REFERENTES À SAÚDE							
SERVIÇOS E ATIVIDADES FINANCEIRAS							
OUTROS SERVIÇOS							
TRANSFERÊNCIAS CORRENTES							
TRANSFERÊNCIAS DA UNIÃO E DE SUAS ENTIDADES							
TRANSFERÊNCIAS DOS ESTADOS E DO DISTRITO FEDERAL							
TRANSFERÊNCIAS DOS MUNICÍPIOS E DE SUAS ENTIDADES							
TRANSFERÊNCIAS DE INSTITUIÇÕES PRIVADAS							
TRANSFERÊNCIAS DE OUTRAS INSTITUIÇÕES PÚBLICAS							
TRANSFERÊNCIAS DO EXTERIOR							
TRANSFERÊNCIAS DE PESSOAS FÍSICAS							
TRANSFERÊNCIAS PROVENIENTES DE DEPÓSITOS							
OUTRAS RECEITAS CORRENTES							

MUNICÍPIO DE CACHOEIRO DE ITAPEMIRIM - ES
RELATÓRIO RESUMIDO DA EXECUÇÃO ORÇAMENTÁRIA
BALANÇO ORÇAMENTÁRIO
ORÇAMENTO FISCAL E DE SEGURIDADE SOCIAL
6º BIMESTRE DE 2018 - NOVEMBRO A DEZEMBRO DE 2018

RREO - Anexo 1 (LRF, Art. 52, inciso I, alíneas "a" e "b" do inciso II e §1º)

Em Reais

MULTAS ADMINISTRATIVAS, CONTRATAIS E JUDICIAIS									
INDENIZAÇÕES, RESTITUIÇÕES E RESSARCIMENTOS									
BENS, DIREITOS E VALORES INCORPORADOS AO									
DEMAIS RECEITAS CORRENTES									
RECEITAS DE CAPITAL - INTRAORÇAMENTÁRIAS									
OPERAÇÕES DE CRÉDITO									
OPERAÇÕES DE CRÉDITO - MERCADO INTERNO									
OPERAÇÕES DE CRÉDITO - MERCADO EXTERNO									
ALIENAÇÃO DE BENS									
ALIENAÇÃO DE BENS MÓVEIS									
ALIENAÇÃO DE BENS IMÓVEIS									
ALIENAÇÃO DE BENS INTANGÍVEIS									
AMORTIZAÇÃO DE EMPRÉSTIMOS									
TRANSFERÊNCIAS DE CAPITAL									
TRANSFERÊNCIAS DA UNIÃO E DE SUAS ENTIDADES									
TRANSFERÊNCIAS DOS ESTADOS E DO DISTRITO FEDERAL									
TRANSFERÊNCIAS DOS MUNICÍPIOS E DE SUAS ENTIDADES									
TRANSFERÊNCIAS DE INSTITUIÇÕES PRIVADAS									
TRANSFERÊNCIAS DE OUTRAS INSTITUIÇÕES PÚBLICAS									
TRANSFERÊNCIAS DO EXTERIOR									
TRANSFERÊNCIAS DE PESSOAS FÍSICAS									
TRANSFERÊNCIAS PROVENIENTES DE DEPÓSITOS									
OUTRAS RECEITAS DE CAPITAL									
INTEGRALIZAÇÃO DE CAPITAL SOCIAL									
RESGATE DE TÍTULOS DO TESOURO									
DEMAIS RECEITAS DE CAPITAL									
RECURSOS ARRECADADOS EM EXERCÍCIOS ANTERIORES									
TOTAL DAS RECEITAS INTRAS	21.519.000,00	21.519.000,00			14.524.932,90	67,50		26.246.640,22	121,97

Despesas Intra	Dotação Inicial (d)	Dotação Atualizada (e)	Despesas Empenhadas		Saldo (g) = (e - f)	Despesas Liquidadas		Saldo (i) = (e - h)	Despesas Pagas Até o Período (j)	Inscritas em Resto a Pagar Não Processados (k)
			No Período	Até Período (f)		No Período	Até Período (h)			
DESPESAS(INTRA-ORÇAMENTÁRIAS) (IX)	18.506.151,56	27.651.517,21	11.032.398,90	25.540.193,36	2.111.323,85	15.411.921,39	25.524.021,74	2.127.495,47	24.497.517,27	16.171,62
DESPESAS CORRENTES	18.506.151,56	27.651.517,21	11.032.398,90	25.540.193,36	2.111.323,85	15.411.921,39	25.524.021,74	2.127.495,47	24.497.517,27	16.171,62
PESSOAL E ENCARGOS SOCIAIS	12.003.151,56	14.324.085,93	(1.171.950,30)	12.366.685,11	1.957.400,82	3.153.849,43	12.350.513,49	1.973.572,44	24.497.517,27	16.171,62
JUROS E ENCARGOS DA DÍVIDA										
OUTRAS DESPESAS CORRENTES	6.503.000,00	13.327.431,28	12.204.349,20	13.173.508,25	153.923,03	12.258.071,96	13.173.508,25	153.923,03		
DESPESAS DE CAPITAL										
INVESTIMENTOS										
INVERSÕES FINANCEIRAS										
AMORTIZAÇÃO DE DÍVIDA										
RESERVA DOS RPPS										
RESERVA DOS REGIMES PRÓPRIOS DE PREV										
RESERVA DE CONTINGÊNCIA										
TOTAL DAS DESPESAS INTRAS	18.506.151,56	27.651.517,21	11.032.398,90	25.540.193,36	2.111.323,85	15.411.921,39	25.524.021,74	2.127.495,47		16.171,62

FONTE: Sistema de Administração de Finanças Públicas, Unidade Responsável: Secretaria Municipal Da Fazenda, Emissão: 29/01/2019 , às 17:05:39

<p>_____ Victor da Silva Coelho Prefeito Municipal</p>	<p>_____ Eder Botelho da Fonseca Sec. Mun. da Fazenda</p>
<p>_____ Marcello Pinto Rodrigues Controlador Interno</p>	<p>_____ Carlos José Souza Ferreira Contador Geral do Município CRC-ES 07023/0</p>

MUNICÍPIO DE CACHOEIRO DE ITAPEMIRIM - ES											
RELATÓRIO RESUMIDO DA EXECUÇÃO ORÇAMENTÁRIA											
DEMONSTRATIVO DA EXECUÇÃO DAS DESPESAS POR FUNÇÃO/SUBFUNÇÃO											
ORÇAMENTO FISCAL E DE SEGURIDADE SOCIAL											
6º BIMESTRE DE 2018 - NOVEMBRO A DEZEMBRO DE 2018											
RREO – Anexo 2 (LRF, Art. 52, inciso II, alínea "c")											
											Em Reais
DIFUSÃO CONHECIMENTO CIENTÍFICO E TECNOLÓGICO	150,00										
AGRICULTURA	8.624.329,30	6.996.309,87	415.193,36	3.691.425,42	1,19	3.304.884,45	657.197,91	3.391.129,32	1,21	3.605.180,55	300.296,10
ADMINISTRAÇÃO GERAL	3.381.350,00	4.847.241,88	415.193,36	3.531.425,42	0,98	1.315.816,46	617.197,91	3.291.129,32	1,01	1.556.112,56	240.296,10
ABASTECIMENTO	3.798.800,00	1.179.067,99				1.179.067,99				1.179.067,99	
EXTENSÃO RURAL	1.313.750,00	970.000,00		160.000,00	0,21	810.000,00	40.000,00	100.000,00	0,20	870.000,00	60.000,00
PROMOÇÃO DA PRODUÇÃO AGROPECUÁRIA	120.000,00										
TRANSPORTE RODOVIÁRIO	10.429,30										
INDÚSTRIA	150,00										
PROMOÇÃO INDUSTRIAL	150,00										
COMÉRCIO E SERVIÇOS	1.204.200,00	1.541.968,18	361.145,54	1.530.897,66	0,69	11.070,52	412.037,58	1.483.992,64	0,74	57.975,54	46.905,02
ADMINISTRAÇÃO GERAL	1.203.700,00	1.540.603,98	361.145,54	1.529.533,46	0,69	11.070,52	412.037,58	1.482.628,44	0,74	57.975,54	46.905,02
PROMOÇÃO COMERCIAL	200,00										
TURISMO	150,00										
TRANSPORTE AÉREO	150,00	1.364,20		1.364,20				1.364,20			
TRANSPORTE	7.766.370,77	11.517.572,20	1.694.889,15	10.608.133,30	2,80	909.438,90	1.649.379,67	7.571.769,41	2,25	3.945.802,79	3.036.363,89
ADMINISTRAÇÃO GERAL	1.494.020,77	2.382.808,65	292.124,92	2.369.921,32	0,73	12.887,33	584.693,88	1.820.303,09	0,64	562.505,56	549.618,23
TRANSPORTE RODOVIÁRIO	6.272.350,00	9.134.763,55	1.402.764,23	8.238.211,98	2,07	896.551,57	1.064.685,79	5.751.466,32	1,61	3.383.297,23	2.486.745,66
DESPORTO E LAZER	3.191.720,00	6.692.385,93	1.476.091,56	4.853.853,76	1,47	1.838.532,17	2.925.417,66	4.579.474,13	1,52	2.112.911,80	274.379,63
ADMINISTRAÇÃO GERAL	1.322.820,26	3.797.657,05	2.051.710,62	3.522.580,78	0,90	275.076,27	2.144.558,83	3.478.990,26	0,96	318.666,79	43.590,52
DESPORTO DE RENDIMENTO	189.500,00	114.417,56	4.768,06	114.417,56	0,12		4.768,06	114.417,56	0,13		
DESPORTO COMUNITÁRIO	1.561.399,74	2.579.003,47	(580.697,92)	1.187.474,87	0,36	1.391.528,60	777.929,97	958.835,76	0,33	1.620.167,71	228.639,11
LAZER	118.000,00	201.307,85	310,80	29.380,55	0,09	171.927,30	(1.839,20)	27.230,55	0,10	174.077,30	2.150,00
ENCARGOS ESPECIAIS	14.601.549,23	19.078.597,38	2.935.737,28	18.085.214,06	4,51	993.383,32	3.831.768,43	18.065.654,72	4,85	1.012.942,66	19.559,34
SERVIÇO DA DÍVIDA INTERNA	7.066.064,18	7.182.671,43	331.254,73	6.557.803,74	1,68	624.867,69	778.134,90	6.538.261,40	1,81	644.410,03	19.542,34
OUTROS ENCARGOS ESPECIAIS	7.535.485,05	11.895.925,95	2.604.482,55	11.527.410,32	2,83	368.515,63	3.053.633,53	11.527.393,32	3,04	368.532,63	17,00
RESERVA DE CONTINGÊNCIA	10.363.500,00	8.763.500,00	----	----	----	8.763.500,00	----	----	----	8.763.500,00	----
DESPESAS(INTRA-ORÇAMENTÁRIAS) (II)	18.506.151,56	27.651.517,21	11.032.398,90	25.540.193,36	5,89	2.111.323,85	15.411.921,39	25.524.021,74	6,33	2.127.495,47	16.171,62
TOTAL (III) = (I + II)	443.969.785,67	516.570.335,62	87.080.674,68	433.671.107,10	100,00	82.893.228,52	111.783.412,29	403.457.626,60	100,00	113.112.709,02	30.219.480,50
DESPESAS(INTRA-ORÇAMENTÁRIAS)	18.506.151,56	27.651.517,21	11.032.398,90	25.540.193,36	100,00	2.111.323,85	15.411.921,39	25.524.021,74	100,00	2.127.495,47	16.171,62
LEGISLATIVA	1.031.000,00	1.338.500,00	353.840,89	1.298.105,83	5,08	40.394,17	353.840,89	1.298.105,83	5,09	40.394,17	
AÇÃO LEGISLATIVA	1.031.000,00	1.338.500,00	353.840,89	1.298.105,83	5,08	40.394,17	353.840,89	1.298.105,83	5,09	40.394,17	
JUDICIÁRIA											
ESSENCIAL À JUSTIÇA											
ADMINISTRAÇÃO	9.317.423,45	15.455.554,46	10.909.339,18	14.250.360,66	55,80	1.205.193,80	12.543.972,24	14.246.983,56	55,82	1.208.570,90	3.377,10
DEFESA DO INTERESSE PÚBLICO NO PROCESSO JUDICIÁRIO	540.237,67	540.037,67	(74.050,90)	425.949,10	1,67	114.088,57	106.126,68	425.949,10	1,67	114.088,57	
ADMINISTRAÇÃO GERAL	7.863.285,78	13.863.715,95	11.206.069,72	13.035.981,69	51,04	827.734,26	12.238.491,34	13.032.604,59	51,06	831.111,36	3.377,10
ADMINISTRAÇÃO FINANCEIRA	800.800,00	800.000,00	(175.121,24)	624.878,76	2,45	175.121,24	152.064,23	624.878,76	2,45	175.121,24	
CONTROLE INTERNO	62.000,00	62.000,00	(29.031,69)	20.968,31	0,08	41.031,69	5.555,82	20.968,31	0,08	41.031,69	0,00
NORMATIZAÇÃO E FISCALIZAÇÃO	16.000,00	116.741,50	14.716,06	102.766,23	0,40	13.975,27	29.131,95	102.766,23	0,40	13.975,27	
TECNOLOGIA DA INFORMAÇÃO											
ADMINISTRAÇÕES DE CONCESSÕES											
COMUNICAÇÃO SOCIAL	34.100,00	33.000,00	(544,12)	32.455,88	0,13	544,12	10.089,80	32.455,88	0,13	544,12	
DEFESA CIVIL	1.000,00	40.059,34	(32.698,65)	7.360,69	0,03	32.698,65	2.512,42	7.360,69	0,03	32.698,65	0,00
PROTEÇÃO E BENEFÍCIOS AO TRABALHADOR											
DEFESA NACIONAL											
SEGURANÇA PÚBLICA	254.600,00	734.350,92	88.420,57	630.030,56	2,47	104.320,36	146.057,57	630.030,56	2,47	104.320,36	0,00
ADMINISTRAÇÃO GERAL	210.100,00	682.629,76	132.647,42	622.536,25	2,44	60.093,51	146.057,57	622.536,25	2,44	60.093,51	
POLICIAMENTO	44.500,00	51.721,16	(44.226,85)	7.494,31	0,03	44.226,85		7.494,31	0,03	44.226,85	0,00
DEFESA CIVIL											
DIREITOS INDIVIDUAIS, COLETIVOS E DIFUSOS											
RELAÇÕES EXTERIORES											
ASSISTÊNCIA SOCIAL	211.100,00	211.000,00	(18.267,13)	192.732,87	0,75	18.267,13	53.308,63	192.732,87	0,76	18.267,13	
ADMINISTRAÇÃO GERAL	211.100,00	211.000,00	(18.267,13)	192.732,87	0,75	18.267,13	53.308,63	192.732,87	0,76	18.267,13	
ASSISTÊNCIA AO IDOSO											
ASSISTÊNCIA AO PORTADOR DE DEFICIÊNCIA											
ASSISTÊNCIA À CRIANÇA E AO ADOLESCENTE											
ASSISTÊNCIA COMUNITÁRIA											
PREVIDÊNCIA SOCIAL	273.400,00	898.500,00	44.497,53	738.771,64	2,89	159.728,36	148.488,92	738.771,64	2,89	159.728,36	0,00
ADMINISTRAÇÃO GERAL	273.400,00	898.500,00	44.497,53	738.771,64	2,89	159.728,36	148.488,92	738.771,64	2,89	159.728,36	0,00
PREVIDÊNCIA DO REGIME ESTATUTÁRIO											
SAÚDE	2.045.500,00	1.640.504,62	263.267,50	1.611.835,89	6,31	28.668,73	417.903,69	1.611.835,89	6,31	28.668,73	0,00
ADMINISTRAÇÃO GERAL	500.100,00	546.570,01	(6.114,12)	539.657,89	2,11	6.912,12	10.077,35	539.657,89	2,11	6.912,12	
ATENÇÃO BÁSICA	614.000,00	207.572,96	(5.626,72)	197.073,24	0,77	10.499,72	197.073,24	197.073,24	0,77	10.499,72	
ASSISTÊNCIA HOSPITALAR E AMBULATORIAL	519.500,00	266.471,91	57.019,76	257.116,18	1,01	9.355,73	78.635,81	257.116,18	1,01	9.355,73	
SUPORTE PROFILÁTICO E TERAPÊUTICO											
VIGILÂNCIA EPIDEMIOLÓGICA	411.900,00	619.889,74	217.988,58	617.988,58	2,42	1.901,16	329.190,53	617.988,58	2,42	1.901,16	0,00
TRABALHO											
FOMENTO AO TRABALHO											
EDUCAÇÃO	3.582.850,00	5.414.462,37	(100.050,46)	5.412.178,22	21,19	2.284,15	1.377.814,79	5.412.178,22	21,20	2.284,15	0,00

MUNICÍPIO DE CACHOEIRO DE ITAPEMIRIM - ES											
RELATÓRIO RESUMIDO DA EXECUÇÃO ORÇAMENTÁRIA											
DEMONSTRATIVO DA EXECUÇÃO DAS DESPESAS POR FUNÇÃO/SUBFUNÇÃO											
ORÇAMENTO FISCAL E DE SEGURIDADE SOCIAL											
6º BIMESTRE DE 2018 - NOVEMBRO A DEZEMBRO DE 2018											
RREO – Anexo 2 (LRF, Art. 52, inciso II, alínea "c")											
	Em Reais										
ENSINO FUNDAMENTAL	3.180.350,00	2.608.949,11	(322.128,78)	2.607.322,40	10,21	1.626,71	688.929,87	2.607.322,40	10,22	1.626,71	0,00
ENSINO MÉDIO											
ENSINO SUPERIOR	400,00	400,00	(400,00)			400,00				400,00	
EDUCAÇÃO INFANTIL	401.100,00	2.805.113,26	222.478,32	2.804.855,82	10,98	257,44	688.884,92	2.804.855,82	10,98	257,44	0,00
EDUCAÇÃO DE JOVENS E ADULTOS											
EDUCAÇÃO ESPECIAL	1.000,00										
CULTURA	8.000,00	85.881,54	(13.613,11)	72.268,43	0,28	13.613,11	19.327,66	72.268,43	0,28	13.613,11	
ADMINISTRAÇÃO GERAL	8.000,00	85.881,54	(13.613,11)	72.268,43	0,28	13.613,11	19.327,66	72.268,43	0,28	13.613,11	
PATRIMÔNIO HISTÓRICO, ARTÍSTICO E ARQUEOLÓGICO											
DIFUSÃO CULTURAL											
DIREITOS DA CIDADANIA											
DIREITOS INDIVIDUAIS, COLETIVOS E DIFUSOS											
URBANISMO	1.253.128,11	1.265.694,20	(506.807,87)	743.192,13	2,91	522.502,07	187.108,17	743.192,13	2,91	522.502,07	
ADMINISTRAÇÃO GERAL	560.000,00	560.000,00	(171.600,91)	388.399,09	1,52	171.600,91	102.872,43	388.399,09	1,52	171.600,91	
ORDENAMENTO TERRITORIAL											
INFRA-ESTRUTURA URBANA											
SERVIÇOS URBANOS	693.128,11	705.694,20	(335.206,96)	354.793,04	1,39	350.901,16	84.235,74	354.793,04	1,39	350.901,16	
TRANSPORTES COLETIVOS URBANOS											
LAZER											
HABITAÇÃO											
HABITAÇÃO URBANA											
SANEAMENTO											
GESTÃO AMBIENTAL	255.900,00	248.254,36	957,47	246.757,47	0,97	1.496,89	65.560,04	246.757,47	0,97	1.496,89	0,00
ADMINISTRAÇÃO GERAL	255.900,00	248.254,36	957,47	246.757,47	0,97	1.496,89	65.560,04	246.757,47	0,97	1.496,89	0,00
PRESERVAÇÃO E CONSERVAÇÃO AMBIENTAL											
CONTROLE AMBIENTAL											
RECUPERAÇÃO DE ÁREAS DEGRADADAS											
CIÊNCIA E TECNOLOGIA											
TECNOLOGIA DA INFORMAÇÃO											
DESENVOLVIMENTO TECNOLÓGICO E ENGENHARIA											
DIFUSÃO CONHECIMENTO CIENTÍFICO E TECNOLÓGICO											
AGRICULTURA	80.100,00	90.658,36	9.433,07	89.433,07	0,35	1.225,29	22.439,69	89.433,07	0,35	1.225,29	0,00
ADMINISTRAÇÃO GERAL	80.100,00	90.658,36	9.433,07	89.433,07	0,35	1.225,29	22.439,69	89.433,07	0,35	1.225,29	0,00
ABASTECIMENTO											
EXTENSÃO RURAL											
PROMOÇÃO DA PRODUÇÃO AGROPECUÁRIA											
TRANSPORTE RODOVIÁRIO											
ORGANIZAÇÃO AGRÁRIA											
INDÚSTRIA											
PROMOÇÃO INDUSTRIAL											
COMÉRCIO E SERVIÇOS	25.000,00	25.000,00	(4.486,30)	20.513,70	0,08	4.486,30	5.831,74	20.513,70	0,08	4.486,30	0,00
ADMINISTRAÇÃO GERAL	25.000,00	25.000,00	(4.486,30)	20.513,70	0,08	4.486,30	5.831,74	20.513,70	0,08	4.486,30	0,00
PROMOÇÃO COMERCIAL											
TURISMO											
TRANSPORTE AÉREO											
COMUNICAÇÕES											
ENERGIA											
TRANSPORTE	73.050,00	87.911,05	8.524,63	81.524,63	0,32	6.386,42	22.870,09	81.524,63	0,32	6.386,42	0,00
ADMINISTRAÇÃO GERAL	73.050,00	87.911,05	8.524,63	81.524,63	0,32	6.386,42	22.870,09	81.524,63	0,32	6.386,42	0,00
TRANSPORTE RODOVIÁRIO											
DESPORTO E LAZER	95.100,00	155.245,33	(2.657,07)	152.488,26	0,60	2.757,07	47.397,27	139.693,74	0,55	15.551,59	12.794,52
ADMINISTRAÇÃO GERAL	95.100,00	155.245,33	(2.657,07)	152.488,26	0,60	2.757,07	47.397,27	139.693,74	0,55	15.551,59	12.794,52
DESPORTO DE RENDIMENTO											
DESPORTO COMUNITÁRIO											
LAZER											
ENCARGOS ESPECIAIS											
SERVIÇO DA DÍVIDA INTERNA											
OUTROS ENCARGOS ESPECIAIS											
RESERVA DE CONTINGÊNCIA											
TOTAL DA INTRA	18.506.151,56	27.651.517,21	11.032.398,90	25.540.193,36	100,00	2.111.323,85	15.411.921,39	25.524.021,74	100,00	2.127.495,47	16.171,62

FONTE: Sistema de Administração de Finanças Públicas. Unidade Responsável: Secretária Municipal Da Fazenda, Emissão: 29/01/2019 - às 09:43:40

MUNICÍPIO DE CACHOEIRO DE ITAPEMIRIM - ES
RELATÓRIO RESUMIDO DA EXECUÇÃO ORÇAMENTÁRIA
DEMONSTRATIVO DA EXECUÇÃO DAS DESPESAS POR FUNÇÃO/SUBFUNÇÃO
ORÇAMENTO FISCAL E DE SEGURIDADE SOCIAL
6º BIMESTRE DE 2018 - NOVEMBRO A DEZEMBRO DE 2018
RREO – Anexo 2 (LRF, Art. 52, inciso II, alínea “c”)

Em Reais

Victor da Silva Coelho
Prefeito Municipal

Eder Botelho da Fonseca
Sec. Mun. da Fazenda

Marcello Pinto Rodrigues
Controlador Interno

Carlos José Souza Ferreira
Contador Geral do Município
CRC-ES 07023/0

MUNICÍPIO DE CACHOEIRO DE ITAPEMIRIM - ES
RELATÓRIO RESUMIDO DA EXECUÇÃO ORÇAMENTÁRIA
DEMONSTRATIVO DA RECEITA CORRENTE LÍQUIDA
ORÇAMENTO FISCAL E DA SEGURIDADE SOCIAL
6º BIMESTRE DE 2018 - JANEIRO DE 2018 A DEZEMBRO DE 2018

RREO - ANEXO 3 (LRF, Art. 53, inciso I)

R\$ 1,00

ESPECIFICAÇÃO	EVOLUÇÃO DA RECEITA REALIZADA NOS ÚLTIMOS 12 MESES												TOTAL (ÚLTIMOS 12 MESES)	PREVISÃO ATUALIZADA 2018
	JAN/2018	FEV/2018	MAR/2018	ABR/2018	MAI/2018	JUN/2018	JUL/2018	AGO/2018	SET/2018	OUT/2018	NOV/2018	DEZ/2018		
RECEITAS CORRENTES (I)	31.256.170,19	33.539.582,11	33.964.815,49	52.327.761,07	39.662.260,57	34.520.866,50	37.528.315,97	36.161.351,13	44.728.330,43	42.833.150,33	36.562.734,82	52.340.768,88	475.426.107,49	433.254.476,75
Impostos, Taxas e Contribuições de Melhoria	4.461.545,76	3.734.403,33	5.949.386,19	16.961.456,14	7.126.047,25	5.560.767,17	5.771.293,53	5.043.434,80	4.868.896,09	4.968.500,22	5.150.790,06	5.860.848,32	75.457.368,86	78.347.106,00
IPU	690.050,87	578.441,02	2.162.249,00	10.778.391,07	2.159.438,96	1.737.798,00	1.208.149,48	849.411,32	803.731,14	935.626,48	801.971,64	1.159.202,22	23.864.461,20	24.740.000,00
ISS	2.614.180,30	2.248.483,06	2.428.659,65	2.695.943,41	2.852.297,18	2.569.186,18	2.826.520,38	2.540.523,84	2.670.470,45	2.640.721,14	2.621.752,29	2.781.304,04	31.490.041,92	34.010.000,00
ITBI	238.785,40	178.626,60	376.732,18	496.162,36	820.769,04	237.380,38	377.218,48	419.569,27	316.042,33	395.802,22	372.761,16	428.395,33	4.658.244,75	7.015.000,00
IRRF	620.517,95	442.920,22	517.445,92	771.101,14	607.030,27	447.223,07	865.270,79	824.170,35	728.548,77	673.037,65	883.438,40	1.148.246,58	8.528.951,11	8.000.000,00
Outros Impostos, Taxas e Contribuições de Melhoria	298.011,24	285.932,43	464.299,44	2.219.858,16	686.511,80	569.179,54	494.134,40	409.760,02	350.103,40	323.312,73	470.866,57	343.700,15	6.915.669,88	4.582.106,00
Contribuições	1.447.886,89	1.782.890,60	1.655.221,41	1.845.916,94	1.851.302,52	1.782.407,32	1.722.718,81	1.762.778,29	1.779.924,62	1.702.748,58	1.795.336,43	1.808.162,62	20.937.295,03	19.784.000,00
Receita Patrimonial	918.009,22	833.558,37	888.042,12	902.546,51	958.396,19	984.553,20	1.048.323,48	1.715.051,97	14.254.718,94	11.420.207,05	3.230.460,71	3.868.298,74	41.022.166,50	28.492.371,30
Rendimentos de Aplicação Financeira	611.356,51	524.927,12	601.114,73	608.166,29	653.928,47	671.338,38	735.326,60	1.396.530,76	13.973.467,59	11.127.476,24	2.930.710,54	3.572.200,23	37.406.543,46	24.117.371,30
Outras Receitas Patrimoniais	306.652,71	308.631,25	286.927,39	294.380,22	304.467,72	313.214,82	312.996,88	318.521,21	281.251,35	292.730,81	299.750,17	296.098,51	3.615.623,04	4.375.000,00
Receita Agropecuária														
Receita Industrial														
Receita de Serviços	18,05						180,50	430,94	406,12	451,25	180,50	18,05	1.685,41	2.197.200,00
Transferências Correntes	23.990.094,83	26.792.134,03	24.778.916,65	27.599.460,54	28.730.623,66	25.446.707,02	28.185.401,93	26.999.165,77	23.241.611,56	24.180.764,93	25.896.903,54	32.310.411,49	318.152.195,95	296.049.835,25
Cota-Parte do FPM	5.953.290,49	7.782.812,53	5.240.875,51	5.494.887,22	6.743.561,61	6.315.024,74	7.274.637,23	5.410.831,27	4.080.853,06	4.635.822,60	5.823.144,58	10.190.542,55	74.946.283,39	80.800.000,00
Cota-Parte do ICMS	8.302.438,80	7.230.276,86	7.896.734,08	7.611.831,94	7.900.030,15	7.176.934,14	8.009.055,21	7.857.815,23	8.544.538,75	8.118.823,24	8.755.919,56	8.294.859,98	95.699.257,94	81.000.000,00
Cota-Parte do IPVA	685.523,91	587.440,20	915.879,84	2.675.138,67	3.169.860,25	1.692.831,95	1.730.805,24	1.411.730,20	811.557,84	665.179,13	496.254,57	667.445,05	15.509.646,85	16.000.000,00
Cota-Parte do ITR	1.087,60	1.599,17	720,02	984,81	1.708,44	10.062,08	650,33	1.515,01	18.599,11	131.472,28	7.570,58	7.192,85	183.162,28	130.000,00
Transferências da LC 87/1996	64.159,59	64.159,59	64.159,59	64.159,59	64.159,59	64.159,59	64.159,59	64.159,59	64.159,59	64.159,59	64.159,59	64.159,59	769.915,08	700.000,00
Transferências da LC 61/1989	185.875,50	189.621,01	135.666,75	191.335,19	172.084,55	188.971,96	159.026,15	171.989,62	171.965,16	174.543,24	167.571,86	201.918,11	2.110.569,10	2.000.000,00
Transferências do FUNDEB		12.803.713,19	6.254.500,49	6.636.352,93	6.981.237,81	6.039.118,29	6.496.930,53	6.216.468,11	6.105.331,63	6.354.917,71	6.699.388,19	7.270.932,96	77.858.891,84	
Outras Transferências Correntes	8.797.718,94	(1.867.488,52)	4.270.380,37	4.924.770,19	3.697.981,26	3.959.604,27	4.450.137,65	5.864.656,74	3.444.606,42	4.035.847,14	3.882.894,61	5.613.360,40	51.074.469,47	115.419.835,25
Outras Receitas Correntes	438.615,44	396.595,78	693.249,12	5.018.380,94	995.890,95	746.431,79	800.397,72	640.489,36	582.773,10	560.478,30	489.063,58	8.493.029,66	19.855.395,74	8.383.964,20
DEDUÇÕES (II)	3.570.408,12	4.014.055,28	3.653.710,07	4.047.967,59	4.466.698,13	3.936.522,12	3.695.395,40	3.887.193,18	3.711.186,04	3.669.115,00	3.979.541,32	4.324.066,11	46.955.858,36	46.260.000,00
Contrib. do Servidor para o Plano de Previdência	500.795,80	810.890,40	771.116,60	808.524,48	824.570,98	816.778,84	813.090,50	871.616,13	941.065,37	879.366,46	884.678,15	986.952,59	9.909.446,30	9.730.000,00
Compensação Financeira Entre Regimes de Previdência	31.131,57	31.775,73	31.775,73	31.775,73	31.775,73	31.743,80	31.733,15	31.733,15	31.733,15	31.733,15	31.733,15	63.466,30	412.110,34	404.000,00
Dedução da Receita Para Formação do FUNDEB	3.038.480,75	3.171.389,15	2.850.817,74	3.207.667,38	3.610.351,42	3.087.999,48	2.850.571,75	2.983.843,90	2.738.387,52	2.758.015,39	3.063.130,02	3.273.647,22	36.634.301,72	36.126.000,00
RECEITA CORRENTE LÍQUIDA (III) = (I - II)	27.685.762,07	29.525.526,83	30.311.105,42	48.279.793,48	35.195.562,44	30.584.344,38	33.832.920,57	32.274.157,95	41.017.144,39	39.164.035,33	32.583.193,50	48.016.702,77	428.470.249,13	386.994.476,75

FONTE: Sistema de Administração de Finanças Públicas, Unidade Responsável: Secretaria Municipal Da Fazenda, Emissão: 29/01/2019, às 09:25:13

Victor da Silva Coelho
 Prefeito Municipal

Eder Botelho da Fonseca
 Sec. Mun. da Fazenda

Marcello Pinto Rodrigues
 Controlador Interno

Carlos José Souza Ferreira
 Contador Geral do Município
 CRC-ES 07023/0

MUNICÍPIO DE CACHOEIRO DE ITAPEMIRIM - ES
RELATÓRIO RESUMIDO DA EXECUÇÃO ORÇAMENTÁRIA
DEMONSTRATIVO DAS RECEITAS E DESPESAS PREVIDENCIÁRIAS DO REGIME PRÓPRIO DE PREVIDÊNCIA DOS SERVIDORES
ORÇAMENTO FISCAL E DA SEGURIDADE SOCIAL
6º BIMESTRE DE 2018 - NOVEMBRO A DEZEMBRO DE 2018

RREO – ANEXO 4 (LRF, art. 53, inciso II)

Em Reais

PLANO PREVIDENCIÁRIO				
RECEITAS PREVIDENCIÁRIAS - RPPS	PREVISÃO INICIAL	PREVISÃO ATUALIZADA	RECEITAS REALIZADAS	
			ATÉ O PERÍODO/2018	ATÉ O PERÍODO/2017
RECEITAS CORRENTES (I)	47.991.500,00	47.991.500,00	66.594.135,42	64.293.501,03
Receita de Contribuições dos Segurados	9.730.500,00	9.730.500,00	9.909.446,30	10.200.499,22
Civil	9.730.500,00	9.730.500,00	9.909.446,30	10.200.499,22
Ativo	9.560.500,00	9.560.500,00	9.554.356,76	9.948.001,27
Inativo	120.000,00	120.000,00	311.497,13	207.862,27
Pensionista	50.000,00	50.000,00	43.592,41	44.635,68
Militar				
Ativo				
Inativo				
Pensionista				
Receita de Contribuições Patronais	13.361.000,00	13.361.000,00	13.465.108,30	
Civil	13.361.000,00	13.361.000,00	13.465.108,30	
Ativo	13.361.000,00	13.361.000,00	13.465.108,30	
Inativo				
Pensionista				
Militar				
Ativo				
Inativo				
Pensionista				
Em Regime de Parcelamento de Débitos				
Receita Patrimonial	16.147.500,00	16.147.500,00	29.993.283,48	24.833.062,91
Receitas Imobiliárias	29.000,00	29.000,00		13.028,00
Receitas de Valores Mobiliários	16.117.500,00	16.117.500,00	29.993.283,48	24.820.034,91
Outras Receitas Patrimoniais	1.000,00	1.000,00		
Receita de Serviços				
Outras Receitas Correntes	8.752.500,00	8.752.500,00	13.226.297,34	29.259.938,90
Compensação Previdenciária do RGPS para o RPPS	404.000,00	404.000,00	412.110,34	
Aportes Periódicos para Amortização de Déficit Atuarial do RPPS (II)	8.200.000,00	8.200.000,00	12.795.515,65	27.945.855,06
Demais Receitas Correntes	148.500,00	148.500,00	18.671,35	1.314.083,84
RECEITAS DE CAPITAL (III)	2.000,00	2.000,00		
Alienação de Bens, Direitos e Ativos	1.000,00	1.000,00		
Amortização de Empréstimos				
Outras Receitas de Capital	1.000,00	1.000,00		
TOTAL DAS RECEITAS PREVIDENCIÁRIAS RPPS - (IV) = (I + III - II)	39.793.500,00	39.793.500,00	53.798.619,77	36.347.645,97

DESPESAS PREVIDENCIÁRIAS - RPPS	DOTAÇÃO INICIAL	DOTAÇÃO ATUALIZADA	DESPESAS EMPENHADAS		DESPESAS LIQUIDADAS		INSCRITAS EM RESTOS A PAGAR NÃO PROCESSADOS	
			ATÉ O PERÍODO/2018	ATÉ O PERÍODO/2017	ATÉ O PERÍODO/2018	ATÉ O PERÍODO/2017	EM 2018	EM 2017
ADMINISTRAÇÃO (V)	3.523.000,00	4.587.000,00	2.904.365,73	1.821.032,73	2.864.658,79	1.785.344,72	39.706,94	35.688,01
Despesas Correntes	3.510.100,00	4.424.100,00	2.810.250,02	1.809.629,48	2.770.543,08	1.773.941,47	39.706,94	35.688,01
Despesas de Capital	12.900,00	162.900,00	94.115,71	11.403,25	94.115,71	11.403,25		
PREVIDÊNCIA (VI)	35.707.000,00	34.859.500,00	24.768.389,57	21.441.338,89	24.768.389,57	21.441.338,89		
Benefícios - Civil	32.710.000,00	32.904.000,00	24.767.541,57	21.118.174,72	24.767.541,57	21.118.174,72		
Aposentadorias	23.250.000,00	23.250.000,00	18.894.879,12	15.713.653,07	18.894.879,12	15.713.653,07		
Pensões	7.960.000,00	8.060.000,00	4.439.919,55	4.067.620,58	4.439.919,55	4.067.620,58		
Outros Benefícios Previdenciários	1.500.000,00	1.594.000,00	1.432.742,90	1.336.901,07	1.432.742,90	1.336.901,07		
Benefícios - Militar								
Reformas								
Pensões								
Outros Benefícios Previdenciários								
Outras Despesas Previdenciárias	2.997.000,00	1.955.500,00	848,00	323.164,17	848,00	323.164,17		
Compensação Previdenciária do RPPS para o RGPS	930.000,00	286.500,00						
Demais Despesas Previdenciárias	2.067.000,00	1.669.000,00	848,00	323.164,17	848,00	323.164,17		
TOTAL DAS DESPESAS PREVIDENCIÁRIAS RPPS (VII) = (V + VI)	39.230.000,00	39.446.500,00	27.672.755,30	23.262.371,62	27.633.048,36	23.226.683,61	39.706,94	35.688,01
RESULTADO PREVIDENCIÁRIO (VIII) = (IV - VII)	563.500,00	347.000,00	26.125.864,47	13.085.274,35	26.165.571,41	13.120.962,36	53.758.912,83	36.311.957,96

RECURSOS RPPS ARRECADADOS EM EXERCÍCIOS ANTERIORES	PREVISÃO ORÇAMENTÁRIA	
VALOR		
RESERVA ORÇAMENTÁRIA DO RPPS	PREVISÃO ORÇAMENTÁRIA	
VALOR		563.500,00

MUNICÍPIO DE CACHOEIRO DE ITAPEMIRIM - ES
RELATÓRIO RESUMIDO DA EXECUÇÃO ORÇAMENTÁRIA
DEMONSTRATIVO DAS RECEITAS E DESPESAS PREVIDENCIÁRIAS DO REGIME PRÓPRIO DE PREVIDÊNCIA DOS SERVIDORES
ORÇAMENTO FISCAL E DA SEGURIDADE SOCIAL
6º BIMESTRE DE 2018 - NOVEMBRO A DEZEMBRO DE 2018
 RREO – ANEXO 4 (LRF, art. 53, inciso II) Em Reais

APORTES DE RECURSOS PARA O PLANO PREVIDENCIÁRIO DO RPPS	APORTES REALIZADOS
Plano de Amortização - Contribuição Patronal Suplementar	
Plano de Amortização - Aporte Periódico de Valores Predefinidos	12.795.515,65
Outros Aportes para o RPPS	
Recursos para Cobertura de Déficit Financeiro	

BENS E DIREITOS DO RPPS	PERÍODO DE REFERÊNCIA	
	2018	2017
Caixa e Equivalentes de Caixa	180.425,92	200.716,65
Investimentos e Aplicações	247.285.150,86	216.718.205,67
Outros Bens e Direitos		

FONTE: Sistema de Administração de Finanças Públicas, Unidade Responsável: Secretaria Municipal Da Fazenda, Emissão: 29/01/2019 , às 09:52:51

_____ Victor da Silva Coelho Prefeito Municipal	_____ Eder Botelho da Fonseca Sec. Mun. da Fazenda
_____ Marcello Pinto Rodrigues Controlador Interno	_____ Carlos José Souza Ferreira Contador Geral do Município CRC-ES 07023/0

MUNICÍPIO DE CACHOEIRO DE ITAPEMIRIM - ES							
RELATÓRIO RESUMIDO DA EXECUÇÃO ORÇAMENTÁRIA							
DEMONSTRATIVO DOS RESULTADOS PRIMÁRIO E NOMINAL							
ORÇAMENTO FISCAL E DA SEGURIDADE SOCIAL							
6º BIMESTRE DE 2018 - NOVEMBRO A DEZEMBRO DE 2018							
RREO - ANEXO 6 (LRF, art 53, inciso III)							
Em Reais							
ACIMA DA LINHA							
RECEITAS PRIMÁRIAS	PREVISÃO ATUALIZADA	Até o Período					
		RECEITAS REALIZADAS (a)					
RECEITAS CORRENTES (I)	411.437.571,76	438.791.805,77					
Impostos, Taxas e Contribuições de Melhoria	78.347.106,00	75.457.368,86					
IPTU	24.740.000,00	23.864.461,20					
ISS	34.010.000,00	31.490.041,92					
ITBI	7.015.000,00	4.658.244,75					
IRRF	8.000.000,00	8.528.951,11					
Outros Impostos, Taxas e Contribuições de Melhoria	4.582.106,00	6.915.669,88					
Contribuições	19.784.000,00	20.937.295,03					
Receita Patrimonial	28.496.864,40	41.022.166,50					
Aplicações Financeiras (II)	24.121.864,40	37.406.543,46					
Outras Receitas Patrimoniais	4.375.000,00	3.615.623,04					
Transferências Correntes	269.780.691,31	281.517.894,23					
Cota-Parte do FPM	64.640.000,00	61.166.181,87					
Cota-Parte do ICMS	66.013.115,04	76.558.964,39					
Cota-Parte do IPVA	12.800.000,00	12.406.690,80					
Cota-Parte do ITR	104.000,00	148.308,44					
Transferências da LC 87/1996	560.000,00	615.932,16					
Transferências da LC 61/1989	1.600.000,00	1.688.455,26					
Transferências do FUNDEB	78.272.960,65	77.858.891,84					
Outras Transferências Correntes	45.790.615,62	51.074.469,47					
Demais Receitas Correntes	15.028.910,05	19.857.081,15					
Outras Receitas Financeiras (III)	200,00	3.685.527,81					
Receitas Correntes Restantes	15.028.710,05	16.171.553,34					
RECEITAS PRIMÁRIAS CORRENTES (IV) = (I - II - III)	387.315.507,36	397.699.734,50					
RECEITAS DE CAPITAL (V)	27.502.308,92	5.104.845,71					
Operações de Crédito (VI)	1.950.000,00						
Amortização de Empréstimos (VII)							
Alienação de Bens	161.000,00	352.156,56					
Receitas de Alienação de Investimentos Temporários (VIII)							
Receitas de Alienação de Investimentos Permanentes (IX)							
Outras Alienações de Bens	161.000,00	352.156,56					
Transferências de Capital	25.390.308,92	4.752.689,15					
Convênios	17.335.607,22	1.309.618,15					
Outras Transferências de Capital	8.054.701,70	3.443.071,00					
Outras Receitas de Capital	1.000,00						
Outras Receitas de Capital Não Primárias (X)							
Outras Receitas de Capital Primárias	1.000,00						
RECEITAS PRIMÁRIAS DE CAPITAL (XI) = (V - VI - VII - VIII - IX - X)	25.552.308,92	5.104.845,71					
RECEITA PRIMÁRIA TOTAL (XII) = (IV + XI)	412.867.816,28	402.804.580,21					

DESPESAS PRIMÁRIAS	DOTAÇÃO ATUALIZADA	Até o Período					
		DESPESAS EMPENHADAS	DESPESAS LIQUIDADAS	DESPESAS PAGAS (a)	RP PROC PAGOS (b)	RP NÃO PROC	
						LIQUIDADOS	PAGOS (c)
DESPESAS CORRENTES (XIII)	426.787.095,88	386.638.060,50	367.091.981,66	361.606.663,38	4.718.502,56	5.405.396,58	5.402.133,58
Pessoal e Encargos Sociais	261.554.279,52	244.902.173,91	244.787.584,27	243.253.722,82	509.656,43	130.381,69	130.381,69
Juros e Encargos da Dívida (XIV)	832.545,22	684.760,78	675.929,91	659.914,99	16.567,20	6.370,30	6.370,30
Outras Despesas Correntes	164.400.271,14	141.051.125,81	121.628.467,48	117.693.025,57	4.192.278,93	5.268.644,59	5.265.381,59
Transferências Constitucionais e Legais							
Demais Despesas Correntes	164.400.271,14	141.051.125,81	121.628.467,48	117.693.025,57	4.192.278,93	5.268.644,59	5.265.381,59
DESPESAS PRIMÁRIAS CORRENTES (XV) = (XIII - XIV)	425.954.550,66	385.953.299,72	366.416.051,75	360.946.748,39	4.701.935,36	5.399.026,28	5.395.763,28
DESPESAS DE CAPITAL (XVI)	53.368.222,53	21.498.853,24	10.841.623,20	10.684.612,99	179.082,67	8.676.396,07	8.569.434,01
Investimentos	47.015.096,32	15.625.810,28	4.979.291,71	4.828.837,80	172.907,25	8.357.034,71	8.250.072,65
Inversões Financeiras							
Concessão de Empréstimos e Financiamentos (XVII)							
Aquisição de Título de Capital já Integralizado (XVIII)							
Aquisição de Título de Crédito (XIX)							
Demais Inversões Financeiras							
Amortização da Dívida (XX)	6.353.126,21	5.873.042,96	5.862.331,49	5.855.775,19	6.175,42	319.361,36	319.361,36
DESP. PRIMÁRIAS DE CAPITAL (XXI) = (XVI - XVII - XVIII - XIX - XX)	47.015.096,32	15.625.810,28	4.979.291,71	4.828.837,80	172.907,25	8.357.034,71	8.250.072,65
RESERVA DE CONTINGÊNCIA (XXII)	8.763.500,00						
DESPESA PRIMÁRIA TOTAL (XXIII) = (XV + XXI + XXII)	481.733.146,98	401.579.110,00	371.395.343,46	365.775.586,19	4.874.842,61	13.756.060,99	13.645.835,93

RESULTADO PRIMÁRIO - Acima da Linha (XXIV) = [XIIa - (XXIIIa + XXIIIb + XXIIIc)]	18.508.315,48
META FISCAL PARA O RESULTADO PRIMÁRIO	VALOR CORRENTE
Meta fixada no Anexo de Metas Fiscais da LDO para o exercício de referência	
JUROS NOMINAIS	Até o Período
	VALOR INCORRIDO
JUROS E ENCARGOS ATIVOS (XXV)	37.126.271,79
JUROS E ENCARGOS PASSIVOS (XXVI)	9.104.986,88
RESULTADO NOMINAL - Acima da Linha (XXVII) = XXIV + (XXV - XXVI)	46.529.600,39

MUNICÍPIO DE CACHOEIRO DE ITAPEMIRIM - ES
RELATÓRIO RESUMIDO DA EXECUÇÃO ORÇAMENTÁRIA
DEMONSTRATIVO DOS RESULTADOS PRIMÁRIO E NOMINAL
ORÇAMENTO FISCAL E DA SEGURIDADE SOCIAL
6º BIMESTRE DE 2018 - NOVEMBRO A DEZEMBRO DE 2018
 RREO - ANEXO 6 (LRF, art 53, inciso III)

Em Reais

META FISCAL PARA O RESULTADO NOMINAL	VALOR CORRENTE
Meta fixada no Anexo de Metas Fiscais da LDO para o exercício de referência	

ABAIXO DA LINHA

CÁLCULO DO RESULTADO NOMINAL	SALDO	
	Em 31/Dez/ 2017 (a)	Até o Período (b)
DÍVIDA CONSOLIDADA (XXVIII)	26.033.122,11	16.072.955,20
DEDUÇÕES (XXIX)	377.319.968,59	143.564.948,34
Disponibilidade de Caixa	373.721.039,46	143.173.610,91
Disponibilidade de Caixa Bruta	379.138.309,95	143.335.043,37
(-) Restos a Pagar Processados (XXX)	5.417.270,49	161.432,46
Demais Haveres Financeiros	3.598.929,13	391.337,43
DÍVIDA CONSOLIDADA LÍQUIDA (XXXI) = (XXVIII - XXIX)	(351.286.846,48)	(127.491.993,14)
RESULTADO NOMINAL - Abaixo da Linha (XXXII) = (XXXIa - XXXIb)		(223.794.853,34)

AJUSTE METODOLÓGICO	Até o Período (b)
VARIAÇÃO SALDO RPP = (XXXIII) = (XXXa - XXXb)	5.255.838,03
RECEITA DE ALIENAÇÃO DE INVESTIMENTOS PERMANENTES (IX)	
PASSIVOS RECONHECIDOS NA DC (XXXIV)	
OUTROS AJUSTES (XXXV)	
RESULTADO NOMINAL AJUSTADO - Abaixo da Linha (XXXVI) = (XXXII-XXXIII-IX+XXXIV+XXXV)	(229.050.691,37)

RESULTADO PRIMÁRIO - Abaixo da Linha (XXXVII) = XXXVI - (XXV - XXVI)	(257.071.976,28)
---	-------------------------

INFORMAÇÕES ADICIONAIS	PREVISÃO ORÇAMENTÁRIA
SALDO DE EXERCÍCIOS ANTERIORES	
Recursos Arrecados em Exercícios Anteriores - RPPS	
Superávit Financeiro Utilizado para Abertura e Reabertura de Créditos Adicionais	
RESERVA ORÇAMENTÁRIA DO RPPS	10.363.500,00

FONTE: Sistema de Administração de Finanças Públicas, Unidade Responsável: Secretaria Municipal Da Fazenda, Emissão: 29/01/2019 , às 15:07:03

_____ Victor da Silva Coelho Prefeito Municipal	_____ Eder Botelho da Fonseca Sec. Mun. da Fazenda
_____ Marcello Pinto Rodrigues Controlador Interno	_____ Carlos José Souza Ferreira Contador Geral do Município CRC-ES 07023/0

MUNICÍPIO DE CACHOEIRO DE ITAPEMIRIM - ES												
RELATÓRIO RESUMIDO DA EXECUÇÃO ORÇAMENTÁRIA												
DEMONSTRATIVO DOS RESTOS A PAGAR POR PODER E ÓRGÃO												
ORÇAMENTO FISCAL E DA SEGURIDADE SOCIAL												
6º BIMESTRE DE 2018 - NOVEMBRO A DEZEMBRO DE 2018												
RREO - Anexo 7 (LRF, art. 53, inciso V)												
RS 1,00												
PODERÓRGÃO	RESTOS A PAGAR PROCESSADOS E NÃO PROCESSADOS LIQUIDADOS EM EXERCÍCIOS ANTERIORES						RESTOS A PAGAR NÃO PROCESSADOS					
	Inscritos		Saldo	Cancelados	Pagos	Liquidados	Inscritos		Pagos	Cancelados	Saldo	Saldo Total
Em exercícios Anteriores	Em 31 de dezembro de 2017	Em exercícios Anteriores					Em 31 de dezembro de 2017	k = (f+g) - (h+j)				
(a)	(b)	(c)	(d)	(e = (a+b) - (c+d))	(f)	(g)	(h)	(i)	(j)			
RESTOS A PAGAR (EXCETO INTRA-ORÇAMENTÁRIOS) (I)	139.022,58	5.332.628,91	4.914.209,88	520.219,20	37.222,41	7.348.964,25	17.367.198,21	14.279.599,99	6.991.597,27	3.444.965,20	3.482.187,61	
Executivo	139.022,58	5.193.635,08	4.775.216,05	520.219,20	37.222,41	7.348.964,25	17.358.008,32	14.270.510,10	6.991.597,27	3.444.965,20	3.482.187,61	
AGERSA - AG. MUN. DE REGULAÇÃO DOS SERV. PÚBLICOS DE	6.394,94	24.931,11	24.716,76	3.153,44	3.455,85	5.064,55	22.002,52	18.706,50	1.656,58	6.703,99	10.159,84	
FUNDO MUNICIPAL DE SAÚDE DE CACHOEIRO DE ITAPEMIRIM	54.726,47	128.392,70	139.372,81	43.746,36		85.910,78	2.003.497,16	1.656.874,47	386.885,46	45.648,01	45.648,01	
INSTITUTO DE PREVIDÊNCIA DO MUNICÍPIO DE CACHOEIRO DE		25.726,83	25.726,83			56.234,11	35.688,01	35.688,01		56.234,11	56.234,11	
PREFEITURA MUNICIPAL DE CACHOEIRO DE ITAPEMIRIM	77.901,17	5.014.584,44	4.585.399,65	473.319,40	33.766,56	7.201.754,81	15.296.820,63	12.559.141,12	6.603.055,23	3.336.379,09	3.370.145,65	
Legislativo		138.993,83	138.993,83				9.189,89	9.189,89				
CÂMARA MUNICIPAL DE CACHOEIRO DE ITAPEMIRIM		138.993,83	138.993,83				9.189,89	9.189,89				
RESTOS A PAGAR (INTRA-ORÇAMENTÁRIOS) (II)												
Total (III) = (I + II)	139.022,58	5.332.628,91	4.914.209,88	520.219,20	37.222,41	7.348.964,25	17.367.198,21	14.279.599,99	6.991.597,27	3.444.965,20	3.482.187,61	

FONTE: Sistema de Administração de Finanças Públicas; Unidade Responsável: Secretária Municipal Da Fazenda, Emissão: 29/01/2019 - às 10:06:55

Victor da Silva Coelho Prefeito Municipal	Elder Botelho da Fonseca Sec. Mun. da Fazenda	Marcello Pinto Rodrigues Controlador Interno	Carlos José Souza Ferreira Contador Geral do Município CRC-ES 07023/0
--	--	---	---

MUNICÍPIO DE CACHOEIRO DE ITAPEMIRIM - ES RELATÓRIO RESUMIDO DA EXECUÇÃO ORÇAMENTÁRIA DEMONSTRATIVO DAS RECEITAS E DESPESAS COM MANUTENÇÃO E DESENVOLVIMENTO DO ENSINO - MDE ORÇAMENTO FISCAL E DA SEGURIDADE SOCIAL 6º BIMESTRE DE 2018 - NOVEMBRO A DEZEMBRO DE 2018 RREO - ANEXO 8 (LDB, art. 72)					RS 1,00		
RECEITAS DO ENSINO							
RECEITA RESULTANTE DE IMPOSTOS (caput do art. 212 da Constituição)	Previsão Inicial	Previsão Atualizada (a)	Receitas Realizadas				
			Até o Bimestre (b)	% (c) = (b/a)x100			
1 - RECEITA DE IMPOSTOS	73.765.000,00	73.765.000,00	68.541.698,98	92,92			
1.1 - Receita Resultante do Imposto sobre a Propriedade Predial e Territorial Urbana - IPTU	24.740.000,00	24.740.000,00	23.864.461,20	96,46			
1.1.1 - IPTU	18.500.000,00	18.500.000,00	16.787.794,69	90,74			
1.1.2 - Multas, Juros de Mora, Dívida Ativa e Outros Encargos do IPTU	6.240.000,00	6.240.000,00	7.076.666,51	113,41			
1.2 - Receita Resultante do Imposto sobre Transmissão Inter Vivos - ITBI	7.015.000,00	7.015.000,00	4.658.244,75	66,40			
1.2.1 - ITBI	7.000.000,00	7.000.000,00	4.607.133,26	65,82			
1.2.2 - Multas, Juros de Mora, Dívida Ativa e Outros Encargos do ITBI	15.000,00	15.000,00	51.111,49	340,74			
1.3 - Receita Resultante do Imposto sobre Serviços de Qualquer Natureza - ISS	34.010.000,00	34.010.000,00	31.490.041,92	92,59			
1.3.1 - ISS	32.000.000,00	32.000.000,00	29.578.529,38	92,43			
1.3.2 - Multas, Juros de Mora, Dívida Ativa e Outros Encargos do ISS	2.010.000,00	2.010.000,00	1.911.512,54	95,10			
1.4 - Receita Resultante do Imposto de Renda Retido na Fonte - IRRF	8.000.000,00	8.000.000,00	8.528.951,11	106,61			
1.5 - Receita Resultante do Imposto Territorial Rural - ITR (CF, art. 153, §4º, inciso III)							
1.5.1 - ITR							
1.5.2 - Multas, Juros de Mora, Dívida Ativa e Outros Encargos do ITR							
2 - RECEITA DE TRANSFERÊNCIAS CONSTITUCIONAIS E LEGAIS	180.630.000,00	181.843.115,04	189.218.834,64	104,06			
2.1 - Cota-Parte FPM	80.800.000,00	80.800.000,00	74.946.283,39	92,76			
2.1.1 - Parcela referente à CF, art. 159, I, alínea b	76.000.000,00	76.000.000,00	68.900.510,59	90,66			
2.1.2 - Parcela referente à CF, art. 159, I, alínea d	4.800.000,00	4.800.000,00	3.060.139,63	63,75			
2.1.3 - Parcela referente à CF, art. 159, I, alínea e			2.985.633,17				
2.2 - Cota-Parte ICMS	81.000.000,00	82.213.115,04	95.699.257,94	116,40			
2.3 - ICMS-Desoneração - L.C. Nº 87/1996	700.000,00	700.000,00	769.915,08	109,99			
2.4 - Cota-Parte IPI-Exportação	2.000.000,00	2.000.000,00	2.110.569,10	105,53			
2.5 - Cota-Parte ITR	130.000,00	130.000,00	183.162,28	140,89			
2.6 - Cota-Parte IPVA	16.000.000,00	16.000.000,00	15.509.646,85	96,94			
2.7 - Cota-Parte IOF-Ouro							
3 - TOTAL DA RECEITA DE IMPOSTOS (1 + 2)	254.395.000,00	255.608.115,04	257.760.533,62	100,84			
RECEITAS ADICIONAIS PARA FINANCIAMENTO DO ENSINO							
RECEITAS ADICIONAIS PARA FINANCIAMENTO DO ENSINO	Previsão Inicial	Previsão Atualizada (a)	Receitas Realizadas				
			Até o Bimestre (b)	% (c) = (b/a)x100			
4 - RECEITA DA APLIC. FINANC. OUTROS RECURSOS DE IMPOSTOS VINCULADOS AO ENSINO	60.000,00	60.000,00					
5 - RECEITA DE TRANSFERÊNCIAS DO FNDE	14.568.465,62	15.127.372,04	9.787.604,75	64,70			
5.1 - Transferências do Salário-Educação	5.276.863,44	5.276.863,44	5.636.377,97	106,81			
5.2 - Transferências Diretas - PDDE							
5.3 - Transferências Diretas - PNAE	2.137.120,00	2.431.008,00	2.437.930,00	100,28			
5.4 - Transferências Diretas - PNATE	195.330,48	239.926,68	261.389,73	108,95			
5.5 - Outras Transferências do FNDE	6.959.151,70	7.179.573,92	651.921,91	9,08			
5.6 - Aplicação Financeira dos Recursos do FNDE			799.985,14				
6 - RECEITA DE TRANSFERÊNCIAS DE CONVÊNIOS	30.000,00	30.000,00	1.123.644,96	3.745,48			
6.1 - Transferências de Convênios			1.085.484,85				
6.2 - Aplicação Financeira dos Recursos de Convênios	30.000,00	30.000,00	38.160,11	127,20			
7 - RECEITA DE OPERAÇÕES DE CRÉDITO							
8 - OUTRAS RECEITAS PARA FINANCIAMENTO DO ENSINO	5.259.151,70	5.259.151,70	150.000,00	2,85			
9 - TOTAL DAS RECEITAS ADICIONAIS PARA FINANCIAMENTO DO ENSINO (4 + 5 + 6 + 7 + 8)	19.917.617,32	20.476.523,74	11.061.249,71	54,02			
FUNDEB							
RECEITAS DO FUNDEB	Previsão Inicial	Previsão Atualizada (a)	Receitas Realizadas				
			Até o Bimestre (b)	% (c) = (b/a)x100			
10 - RECEITAS DESTINADAS AO FUNDEB	35.166.000,00	35.166.000,00	36.627.169,61	104,16			
10.1 - Cota-Parte FPM Destinado ao FUNDEB - (20% de 2.1.1)	15.200.000,00	15.200.000,00	13.772.969,41	90,61			
10.2 - Cota-Parte ICMS Destinado ao FUNDEB - (20% de 2.2)	16.200.000,00	16.200.000,00	19.140.293,55	118,15			
10.3 - ICMS-Desoneração Destinada ao FUNDEB - (20% de 2.3)	140.000,00	140.000,00	153.982,92	109,99			
10.4 - Cota-Parte IPI-Exportação Destinada ao FUNDEB - (20% de 2.4)	400.000,00	400.000,00	422.113,84	105,53			
10.5 - Cota-Parte ITR ou ITR Arrecadados Destinados ao FUNDEB - (20% de ((1.5 - 1.5.5) + 2.5))	26.000,00	26.000,00	34.853,84	134,05			
10.6 - Cota-Parte IPVA Destinada ao FUNDEB - (20% de 2.6)	3.200.000,00	3.200.000,00	3.102.956,05	96,97			
11 - RECEITAS RECEBIDAS DO FUNDEB	74.200.100,00	78.472.960,65	78.052.202,63	99,46			
11.1 - Transferências de Recursos do FUNDEB		4.272.860,65	77.858.891,84	1.822,17			
11.2 - Complementação da União ao FUNDEB	74.000.100,00	74.000.100,00					
11.3 - Receita de Aplicação Financeira dos Recursos do FUNDEB	200.000,00	200.000,00	193.310,79	96,66			
12 - RESULTADO LÍQUIDO DAS TRANSFERÊNCIAS DO FUNDEB (11.1 - 10)	(35.166.000,00)	(30.893.139,35)	41.231.722,23	(133,47)			
[SE RESULTADO LÍQUIDO DA TRANSFERÊNCIA (12) > 0] = ACRÉSCIMO RESULTANTE DAS TRANSFERÊNCIAS DO FUNDEB							
[SE RESULTADO LÍQUIDO DA TRANSFERÊNCIA (12) < 0] = DECRÉSCIMO RESULTANTE DAS TRANSFERÊNCIAS DO FUNDEB							
DESPESAS DO FUNDEB	Dotação Inicial	Dotação Atualizada (d)	Despesas Empenhadas		Despesas Liquidadas		INSCRITAS EM RESTOS A PAGAR NÃO PROCESSADOS (i)
			Até o Bimestre (e)	% (f) = (e/d) x100	Até o Bimestre (g)	% (h) = (g/d) x100	
13 - PAGAMENTO DOS PROFISSIONAIS DO MAGISTÉRIO	55.500.200,00	61.832.313,22	61.641.002,53	99,69	61.641.002,53	99,69	
13.1 - Com Educação Infantil	21.217.688,23	31.636.376,21	31.587.066,67	99,84	31.587.066,67	99,84	
13.2 - Com Ensino Fundamental	34.282.511,77	30.195.937,01	30.053.935,86	99,53	30.053.935,86	99,53	
14 - OUTRAS DESPESAS	18.500.000,00	16.549.356,05	16.549.355,28	100,00	16.549.355,28	100,00	
14.1 - Com Educação Infantil	12.072.550,00	6.746.346,82	6.746.346,82	100,00	6.746.346,82	100,00	
14.2 - Com Ensino Fundamental	6.427.450,00	9.803.009,23	9.803.008,46	100,00	9.803.008,46	100,00	
15 - TOTAL DAS DESPESAS DO FUNDEB (13 + 14)	74.000.200,00	78.381.669,27	78.190.357,81	99,76	78.190.357,81	99,76	
DEDUÇÕES PARA FINS DO LIMITE DO FUNDEB							VALOR
16 - RESTOS A PAGAR INSCRITOS NO EXERCÍCIO SEM DISPONIBILIDADE FINANCEIRA DE RECURSOS DO FUNDEB							
16.1 - FUNDEB 60%							
16.2 - FUNDEB 40%							
17 - DESPESAS CUSTEADAS COM O SUPERÁVIT FINANCEIRO DO EXERCÍCIO ANTERIOR, DO FUNDEB							
17.1 - FUNDEB 60%							
17.2 - FUNDEB 40%							
18 - TOTAL DAS DEDUÇÕES CONSIDERADAS PARA FINS DE LIMITE DO FUNDEB (16 + 17)							

MUNICÍPIO DE CACHOEIRO DE ITAPEMIRIM - ES RELATÓRIO RESUMIDO DA EXECUÇÃO ORÇAMENTÁRIA DEMONSTRATIVO DAS RECEITAS E DESPESAS COM MANUTENÇÃO E DESENVOLVIMENTO DO ENSINO - MDE ORÇAMENTO FISCAL E DA SEGURIDADE SOCIAL 6º BIMESTRE DE 2018 - NOVEMBRO A DEZEMBRO DE 2018 RREO - ANEXO 8 (LDB, art. 72)								RS 1,00
INDICADORES DO FUNDEB							VALOR	
19 - TOTAL DAS DESPESAS DO FUNDEB PARA FINS DE LIMITE (15 - 18)							78.190.357,81	
19.1 - Mínimo de 60% do FUNDEB na Remuneração do Magistério (13 - (16.1 + 17.1)) / (11) x 100%							78,97	
19.2 - Máximo de 40% em Despesa com MDE, que não Remuneração do Magistério (14 - (16.2 + 17.2)) / (11) x 100%							21,20	
19.3 - Máximo de 5% não Aplicado no Exercício (100 - (19.1 + 19.2))%							(0,17)	
CONTROLE DA UTILIZAÇÃO DE RECURSOS NO EXERCÍCIO SUBSEQUENTE							VALOR	
20 - RECURSOS RECEBIDOS DO FUNDEB EM 2017 QUE NÃO FORAM UTILIZADOS								
21 - DESPESAS CUSTEADAS COM O SALDO DO ITEM 20 ATÉ O 1º TRIMESTRE DE 2018								
DESPESAS COM AÇÕES TÍPICAS DE MDE	Dotação Inicial	Dotação Atualizada (b)	DESPESAS EMPENHADAS		DESPESAS LIQUIDADAS		INSCRITAS EM RESTOS A PAGAR NÃO PROCESSADOS (i)	
			Até o Bimestre (e)	% (f) = (e/d) x100	Até o Bimestre (g)	% (h) = (g/d) x100		
22 - EDUCAÇÃO INFANTIL	49.221.638,23	58.558.273,00	58.271.756,77	99,51	58.221.786,04	99,43	49.970,73	
22.1 - Creche	26.862.859,90	36.717.415,79	36.671.269,71	99,87	36.649.191,78	99,81	22.077,93	
22.1.1 - Despesas Custeadas com Recursos do FUNDEB	17.226.019,90	26.349.450,43	26.349.193,11	100,00	26.349.193,11	100,00		
22.1.2 - Despesas Custeadas com Outros Recursos de Impostos	9.636.840,00	10.367.965,36	10.322.076,60	99,56	10.299.998,67	99,34	22.077,93	
22.2 - Pré-escola	22.358.778,33	21.840.857,21	21.600.487,06	98,90	21.572.594,26	98,77	27.892,80	
22.2.1 - Despesas Custeadas com Recursos do FUNDEB	16.064.218,33	12.033.272,60	11.984.220,38	99,59	11.984.220,38	99,59		
22.2.2 - Despesas Custeadas com Outros Recursos de Impostos	6.294.560,00	9.807.584,61	9.616.266,68	98,05	9.588.373,88	97,76	27.892,80	
23 - ENSINO FUNDAMENTAL	55.176.061,77	51.923.848,97	51.359.625,45	98,91	51.310.617,49	98,82	49.007,96	
23.1 - Despesas Custeadas com Recursos do FUNDEB	40.909.961,77	40.198.946,24	39.856.944,32	99,15	39.856.944,32	99,15		
23.2 - Despesas Custeadas com Outros Recursos de Impostos	14.266.100,00	11.724.902,73	11.502.681,13	98,10	11.453.673,17	97,69	49.007,96	
24 - ENSINO MÉDIO								
25 - ENSINO SUPERIOR	30.000,00	2.944,60	1.944,60	66,04	1.944,60	66,04		
26 - ENSINO PROFISSIONAL NÃO INTEGRADO AO ENSINO REGULAR								
27 - OUTRAS								
28 - TOTAL DAS DESPESAS COM AÇÕES TÍPICAS DE MDE (22 + 23 + 24 + 25 + 26 + 27)	104.427.700,00	110.485.066,57	109.633.326,82	99,23	109.534.348,13	99,14	98.978,69	
DEDUÇÕES CONSIDERADAS PARA FINS DE LIMITE CONSTITUCIONAL							VALOR	
29 - RESULTADO LÍQUIDO DAS TRANSFERÊNCIAS DO FUNDEB = (12)							41.231.722,23	
30 - DESPESAS CUSTEADAS COM A COMPLEMENTAÇÃO DO FUNDEB NO EXERCÍCIO								
32 - DESPESAS CUSTEADAS COM O SUPERÁVIT FINANCEIRO, DO EXERCÍCIO ANTERIOR, DO FUNDEB								
33 - DESPESAS CUSTEADAS COM O SUPERÁVIT FINANCEIRO, DO EXERCÍCIO ANTERIOR, DE OUTROS RECURSOS DE IMPOSTOS								
34 - RESTOS A PAGAR INSCRITOS NO EXERCÍCIO SEM DISPONIBILIDADE FINANCEIRA DE RECURSOS DE IMPOSTOS VINCULADOS AO ENSINO								
35 - CANCELAMENTO, NO EXERCÍCIO, DE RESTOS A PAGAR INSCRITOS COM DISPONIBILIDADE FINANCEIRA DE RECURSOS DE IMPOSTOS VINCULADOS AO ENSINO = (45 j)							270,00	
36 - TOTAL DAS DEDUÇÕES CONSIDERADAS PARA FINS DE LIMITE CONSTITUCIONAL (29 + 30 + 32 + 33 + 34 + 35)							41.231.992,23	
37 - TOTAL DAS DESPESAS PARA FINS DE LIMITE ((22 + 23) - (36))							68.300.411,30	
38 - PERCENTUAL DE APLICAÇÃO EM MDE SOBRE A RECEITA LÍQUIDA DE IMPOSTOS ((37) / (3) x 100)% - LIMITE CONSTITUCIONAL 25%							26,50	
OUTRAS INFORMAÇÕES PARA CONTROLE								
OUTRAS DESPESAS CUSTEADAS COM RECEITAS ADICIONAIS PARA FINANCIAMENTO DO ENSINO	Dotação Inicial	Dotação Atualizada (d)	DESP EMPENHADAS		DESP LIQUIDADAS		INSCRITAS EM RESTOS A PAGAR NÃO PROC. (i)	
			Até o Bimestre (e)	% (f) = (e/d) x100	Até o Bimestre (g)	% (h) = (g/d) x100		
39 - DESPESAS CUSTEADAS COM A APLICAÇÃO FINANCEIRA DE OUTROS RECURSOS DE IMPOSTOS								
40 - DESPESAS CUSTEADAS COM A CONTRIBUIÇÃO SOCIAL DO SALÁRIO-EDUCAÇÃO	5.276.863,44	11.042.429,22	8.899.294,43	80,59	705.986,34	6,39	8.193.308,09	
41 - DESPESAS CUSTEADAS COM RECURSOS DE OPERAÇÕES DE CRÉDITO								
42 - DESPESAS CUSTEADAS COM OUTRAS RECEITAS PARA FINANCIAMENTO DO ENSINO	12.121.602,18	19.864.866,61	13.986.907,43	70,41	12.615.999,18	63,51	1.370.908,25	
43 - TOTAL DAS OUTRAS DESPESAS CUSTEADAS COM RECEITAS ADICIONAIS PARA	17.398.465,62	30.907.295,83	22.886.201,86	74,05	13.321.985,52	43,10	9.564.216,34	
44 - TOTAL GERAL DAS DESPESAS COM EDUCAÇÃO (28 + 43)	121.826.165,62	141.392.362,40	132.519.528,68	93,72	122.856.333,65	86,89	9.663.195,03	
RESTOS A PAGAR INSCRITOS COM DISPONIBILIDADE FINANCEIRA DE RECURSOS DE IMPOSTOS VINCULADOS AO ENSINO		SALDO ATÉ O BIMESTRE		CANCELADO EM 2018 (j)				
45 - RESTOS A PAGAR DE DESPESAS COM MDE		18.542,22		270,00				
45.1 - Executadas com Recursos de Impostos Vinculados ao Ensino		18.542,22		270,00				
45.2 - Executadas com Recursos do FUNDEB								
CONTROLE DA DISPONIBILIDADE FINANCEIRA		FUNDEB		SALÁRIO EDUCAÇÃO				
46 - DISPONIBILIDADE FINANCEIRA EM 31 DE DEZEMBRO DE 2017		589.737,56		13.200.553,51				
47 - (+) INGRESSO DE RECURSOS ATÉ O BIMESTRE		77.858.891,84		5.636.377,97				
48 - (-) PAGAMENTOS EFETUADOS ATÉ O BIMESTRE		77.773.043,25		5.519.461,42				
48.1 - Orçamento do Exercício		77.356.465,08		315.027,01				
48.2 - Restos a Pagar		416.578,17		5.204.434,41				
49 - (+) RECEITA DE APLICAÇÃO FINANCEIRA DOS RECURSOS ATÉ O BIMESTRE		193.310,79		721.863,97				
50 - (=) DISPONIBILIDADE FINANCEIRA ATÉ O BIMESTRE		868.896,94		14.039.334,03				
51 - (+) Ajustes		59.091,25		5.299,48				
51.1 - Retenções		25.315.949,69		5.629,58				
51.2 - Conciliação Bancária		(25.256.858,44)		(330,10)				
52 - (=) SALDO FINANCEIRO CONCILIADO		927.988,19		14.044.633,51				

FONTE: Sistema de Administração de Finanças Públicas, Unidade Responsável: Secretaria Municipal Da Fazenda, Emissão: 29/01/2019 , às 08:58:29

MUNICÍPIO DE CACHOEIRO DE ITAPEMIRIM - ES
RELATÓRIO RESUMIDO DA EXECUÇÃO ORÇAMENTÁRIA
DEMONSTRATIVO DAS RECEITAS E DESPESAS COM MANUTENÇÃO E DESENVOLVIMENTO DO ENSINO - MDE
ORÇAMENTO FISCAL E DA SEGURIDADE SOCIAL
6º BIMESTRE DE 2018 - NOVEMBRO A DEZEMBRO DE 2018
RREO - ANEXO 8 (LDB, art. 72)

R\$ 1,00

Victor da Silva Coelho
Prefeito Municipal

Eder Botelho da Fonseca
Sec. Mun. da Fazenda

Marcello Pinto Rodrigues
Controlador Interno

Carlos José Souza Ferreira
Contador Geral do Município
CRC-ES 07023/0

MUNICÍPIO DE CACHOEIRO DE ITAPEMIRIM - ES
 RELATÓRIO RESUMIDO DA EXECUÇÃO ORÇAMENTÁRIA
DEMONSTRATIVO DAS RECEITAS DE OPERAÇÕES DE CRÉDITO E DESPESAS DE CAPITAL
 ORÇAMENTOS FISCAL E DA SEGURIDADE SOCIAL
 EXERCÍCIO DE 2018 - JANEIRO A DEZEMBRO DE 2018
 RREO – ANEXO 9 (LRF, art.53, § 1º, inciso I)

Em Reais

RECEITAS	PREVISÃO ATUALIZADA (a)	RECEITAS REALIZADAS (b)			SALDO A REALIZAR (c) = (a-b)
RECEITAS DE OPERAÇÕES DE CRÉDITO (I)	1.950.000,00				1.950.000,00
DESPESAS	DOTAÇÃO ATUALIZADA (d)	DESPESAS EMPENHADAS (e)	DESPESAS LIQUIDADAS	DESPESAS INSCRITAS EM RESTOS A PAGAR NÃO PROCESSADOS	SALDO NÃO EXECUTADO (f) = (d - e)
DESPESAS DE CAPITAL	53.368.222,53	21.498.853,24	10.841.623,20	10.657.230,04	31.869.369,29
(-) Incentivos Fiscais a Contribuinte					
(-) Incentivos Fiscais a Contribuinte Por Instituições Financeiras					
DESPESAS DE CAPITAL LÍQUIDA (II)	53.368.222,53	21.498.853,24	10.841.623,20	10.657.230,04	31.869.369,29
RESULTADO PARA APURAÇÃO DA REGRA DE OURO (III) = (I - II)	(51.418.222,53)	(21.498.853,24)	—	—	(29.919.369,29)

FONTE: Sistema de Administração de Finanças Públicas, Unidade Responsável: Secretaria Municipal Da Fazenda, Emissão: 29/01/2019 , às 10:18:51

<hr/> Victor da Silva Coelho Prefeito Municipal	<hr/> Eder Botelho da Fonseca Sec. Mun. da Fazenda
<hr/> Marcello Pinto Rodrigues Controlador Interno	<hr/> Carlos José Souza Ferreira Contador Geral do Município CRC-ES 07023/0

MUNICÍPIO DE CACHOEIRO DE ITAPEMIRIM - ES
RELATÓRIO RESUMIDO DA EXECUÇÃO ORÇAMENTÁRIA
DEMONSTRATIVO DA RECEITA DE ALIENAÇÃO DE ATIVOS E APLICAÇÃO DOS RECURSOS
ORÇAMENTO FISCAL E DA SEGURIDADE SOCIAL
EXERCÍCIO DE 2018 - JANEIRO A DEZEMBRO DE 2018

RREO – ANEXO 11 (LRF, art. 53, § 1º, inciso III)

Em Reais

<u>RECEITAS</u>	Pervisão Atualizada (a)	Receitas Realizadas (b)	Saldo (c) = (a - b)
RECEITAS DE CAPITAL - ALIENAÇÃO DE ATIVOS (I)	161.000,00	352.156,56	(191.156,56)
Alienação de Bens Móveis	161.000,00	352.156,56	(191.156,56)
Alienação de Bens Imóveis			
Rendimentos de Aplicação Financeira			

<u>DESPESAS</u>	Dotação Atualizada (d)	Despesas Empenhadas (e)	Despesas Liquidadas	Despesas Pagas (f)	Despesas Inscritas em Restos a Pagar não Processados	Pagamento de Restos a Pagar (g)	Saldo (h) = (d - e)
APLICAÇÃO DOS RECURSOS DA ALIENAÇÃO DE ATIVOS (II)							
DESPESAS DE CAPITAL							
Investimentos							
Inversões Financeiras							
Amortização da Dívida							
DESPESAS CORRENTES DO REGIME DE PREVIDÊNCIA							
Regime Geral da Previdência Social							
Regime Próprio de Previdência dos Servidores							

<u>SALDO FINANCEIRO A APLICAR</u>	2017 (i)	2018 (j) = (Ib - (II f + II g))	Saldo Atual (k) = (III i + III j)
VALOR (III)	0,00	352.156,56	352.156,56

FONTE: Sistema de Administração de Finanças Públicas, Unidade Responsável: Secretaria Municipal Da Fazenda, Emissão: 29/01/2019 , às 10:21:02

_____ Victor da Silva Coelho Prefeito Municipal	_____ Eder Botelho da Fonseca Sec. Mun. da Fazenda
_____ Marcello Pinto Rodrigues Controlador Interno	_____ Carlos José Souza Ferreira Contador Geral do Município CRC-ES 07023/0

MUNICÍPIO DE CACHOEIRO DE ITAPEMIRIM - ES RELATÓRIO RESUMIDO DA EXECUÇÃO ORÇAMENTÁRIA DEMONSTRATIVO DAS RECEITAS E DESPESAS COM AÇÕES E SERVIÇOS PÚBLICOS DE SAÚDE ORÇAMENTO FISCAL E DA SEGURIDADE SOCIAL 6º BIMESTRE DE 2018 - NOVEMBRO A DEZEMBRO DE 2018 RREO - Anexo 12 (LC 141/2012, art. 35)					1,00		
RECEITAS PARA APURAÇÃO DA APLICAÇÃO EM AÇÕES E SERVIÇOS PÚBLICOS DE SAÚDE	PREVISÃO INICIAL	PREVISÃO ATUALIZADA (a)	RECEITAS REALIZADAS				
			Até o Bimestre (b)	% (b/a) x 100			
RECEITA DE IMPOSTOS LÍQUIDA (I)	73.765.000,00	73.765.000,00	68.541.698,98	92,92			
Imposto Predial e Territorial Urbano - IPTU	18.500.000,00	18.500.000,00	16.787.794,69	90,74			
Imposto sobre Transmissão de Bens Intervivos - ITBI	7.000.000,00	7.000.000,00	4.607.133,26	65,82			
Imposto sobre Serviços de Qualquer Natureza - ISS	32.000.000,00	32.000.000,00	29.578.529,38	92,43			
Imposto de Renda Retido na Fonte - IRRF	8.000.000,00	8.000.000,00	8.528.951,11	106,61			
Imposto Territorial Rural - ITR							
Multas, Juros de Mora e Outros Encargos dos Impostos	603.000,00	603.000,00	769.947,69	127,69			
Dívida Ativa dos Impostos	7.600.000,00	7.600.000,00	8.252.096,17	108,58			
Multas, Juros de Mora e Outros Encargos da Dívida Ativa	62.000,00	62.000,00	17.246,68	27,82			
RECEITA DE TRANSFERÊNCIAS CONSTITUCIONAIS E LEGAIS (II)	175.830.000,00	177.043.115,04	183.173.061,84	103,46			
Cota-Parte FPM	76.000.000,00	76.000.000,00	68.900.510,59	90,66			
Cota-Parte ITR	130.000,00	130.000,00	183.162,28	140,89			
Cota-Parte IPVA	16.000.000,00	16.000.000,00	15.509.646,85	96,94			
Cota-Parte ICMS	81.000.000,00	82.213.115,04	95.699.257,94	116,40			
Cota-Parte IPI - Exportação	2.000.000,00	2.000.000,00	2.110.569,10	105,53			
Compensações Financeiras Provenientes de Impostos e Transferências Constitucionais	700.000,00	700.000,00	769.915,08	109,99			
Desoneração ICMS (LC 87/96)	700.000,00	700.000,00	769.915,08	109,99			
Outras							
TOTAL RECEITAS P/ APURAÇÃO DA APLICAÇÃO EM AÇÕES E SERVIÇOS PÚBLICOS DE SAÚDE (III) = I + II	249.595.000,00	250.808.115,04	251.714.760,82	100,36			
RECEITAS ADICIONAIS PARA FINANCIAMENTO DA SAÚDE	PREVISÃO INICIAL	PREVISÃO ATUALIZADA (c)	RECEITAS REALIZADAS				
			Até o Bimestre (d)	% (d/c) x 100			
TRANSFERÊNCIA DE RECURSOS DO SISTEMA ÚNICO DE SAÚDE-SUS	19.290.980,00	23.682.607,31	26.447.819,87	111,68			
Provenientes da União	18.361.716,00	22.748.850,21	25.947.978,32	114,06			
Provenientes dos Estados							
Provenientes de Outros Municípios							
Outras Receitas do SUS	929.264,00	933.757,10	499.841,55	53,53			
TRANSFERÊNCIAS VOLUNTÁRIAS							
RECEITAS DE OPERAÇÕES DE CRÉDITO VINCULADAS À SAÚDE							
OUTRAS RECEITAS PARA FINANCIAMENTO DA SAÚDE	3.667.467,00	4.647.467,00	2.154.145,76	46,35			
TOTAL RECEITAS ADICIONAIS PARA FINANCIAMENTO DA SAÚDE	22.958.447,00	28.330.074,31	28.601.965,63	100,96			
DESPESAS COM SAÚDE (Por Grupo de Natureza da Despesa)	DOTAÇÃO INICIAL	DOTAÇÃO ATUALIZADA (e)	DESPESAS EMPENHADAS		DESPESAS LIQUIDADAS		INSCRITAS EM RESTOS A PAGAR NÃO PRO-CCESSADO
			Até o Bimestre (f)	% (f/e) x100	Até o Bimestre (g)	% (g/e) x100	
DESPESAS CORRENTES	64.369.593,51	80.770.237,35	72.077.460,32	89,24	68.195.235,12	84,43	3.882.225,20
Pessoal e Encargos Sociais	42.945.611,37	50.458.126,43	46.819.997,96	92,79	46.815.535,19	92,78	4.462,77
Juros e Encargos da Dívida							
Outras Despesas Correntes	21.423.982,14	30.312.110,92	25.257.462,36	83,32	21.379.699,93	70,53	3.877.762,43
DESPESAS DE CAPITAL	1.951.603,49	5.663.575,25	1.413.294,70	24,95	1.009.464,15	17,82	403.830,55
Investimentos	1.951.603,49	5.663.575,25	1.413.294,70	24,95	1.009.464,15	17,82	403.830,55
Inversões Financeiras							
Amortização da Dívida							
TOTAL DAS DESPESAS COM SAÚDE (IV)	66.321.197,00	86.433.812,60	73.490.755,02	85,03	69.204.699,27	80,07	4.286.055,75
DESPESAS COM SAÚDE NÃO COMPUTADAS PARA FINS DE APURAÇÃO DO PERCENTUAL MÍNIMO	DOTAÇÃO INICIAL	DOTAÇÃO ATUALIZADA	DESPESAS EMPENHADAS		DESPESAS LIQUIDADAS		INSCRITAS EM RESTOS A PAGAR NÃO PRO-CCESSADO
			Até o Bimestre (h)	% (h/IVf) x100	Até o Bimestre (i)	% (h/IVf) x100	
DESPESAS COM INATIVOS E PENSIONISTAS							
DESPESA COM ASSISTÊNCIA À SAÚDE QUE NÃO ATENDE PRINCÍPIO DE ACESSO UNIVERSAL							
DESPESAS CUSTEADAS COM OUTROS RECURSOS	22.960.447,00	39.644.504,90	28.526.234,17	38,82	24.420.542,84	35,29	4.105.691,33
Recursos de Transferência do Sistema Único de Saúde - SUS	19.290.980,00	33.032.526,44	25.200.896,07	34,29	21.161.325,55	30,58	4.039.570,52
Recursos de Operações de Crédito							
Outros Recursos	3.669.467,00	6.611.978,46	3.325.338,10	4,52	3.259.217,29	4,71	66.120,81
OUTRAS AÇÕES E SERVIÇOS NÃO COMPUTADOS							
RP NÃO PROCESSADOS INSCRITOS INDEVIDAMENTE NO EXERCÍCIO SEM DISPONIBILIDADE FINANCEIRA							
DESPESAS CUSTEADAS COM DISPONIBILIDADE DE CAIXA VINCULADA AOS RESTOS A PAGAR CANCELADOS							
DESPESAS CUSTEADAS COM RECURSOS VINCULADOS À PARCELA DO PERCENTUAL MÍNIMO QUE NÃO FOI APLICADA EM AÇÕES E SERVIÇOS DE SAÚDE EM EXERCÍCIOS ANTERIORES							
TOTAL DAS DESPESAS COM SAÚDE NÃO COMPUTADAS (V)	22.960.447,00	39.644.504,90	28.526.234,17	38,82	24.420.542,84	35,29	4.105.691,33
TOTAL DAS DESPESAS COM AÇÕES E SERVIÇOS PÚBLICOS DE SAÚDE (VI) = (IV + V)	43.360.750,00	46.789.307,70	44.964.520,85	61,18	44.784.156,43	64,71	180.364,42
PERCENTUAL DE APLICAÇÃO EM AÇÕES E SERVIÇOS PÚBLICOS DE SAÚDE SOBRE A RECEITA DE IMPOSTOS LÍQUIDA E TRANSFERÊNCIAS CONSTITUCIONAIS E LEGAIS (VII%) = ((VIh / IIIb) x 100) - LIMITE CONSTITUCIONAL 15%				17,79			
VALOR REFERENTE À DIFERENÇA ENTRE O VALOR EXECUTADO E O LIMITE MÍNIMO CONSTITUCIONAL (VIIh - ((15 x IIIb) / 100))				7.207.306,73			

MUNICÍPIO DE CACHOEIRO DE ITAPEMIRIM - ES RELATÓRIO RESUMIDO DA EXECUÇÃO ORÇAMENTÁRIA DEMONSTRATIVO DAS RECEITAS E DESPESAS COM AÇÕES E SERVIÇOS PÚBLICOS DE SAÚDE ORÇAMENTO FISCAL E DA SEGURIDADE SOCIAL 6º BIMESTRE DE 2018 - NOVEMBRO A DEZEMBRO DE 2018 RREO - Anexo 12 (LC 141/2012, art. 35)						1,00
EXECUÇÃO DE RESTOS A PAGAR NÃO PROCESSADOS INSCRITOS EM DISPONIBILIDADE DE CAIXA	INSCRITOS	CANCELADOS / PRESCRITOS	PAGOS	A PAGAR	PARCELA CONSIDERADA NO LIMITE	
Inscritos em 2018						
Inscritos em 2017						
Inscritos em 2016						
Inscritos em 2015						
Inscritos em 2014						
Inscritos em Exercícios Anteriores a 2014						
TOTAL						

CONTROLE DOS RESTOS A PAGAR CANCELADOS OU PRESCRITOS PARA FINS DE APLICAÇÃO DA DISPONIBILIDADE DE CAIXA CONFORME ARTIGO 24, § 1º e 2º	RESTOS A PAGAR CANCELADOS OU PRESCRITOS		
	Saldo Inicial	Despesas custeadas no exercício de referência (j)	Saldo Final (Não Aplicado)
Restos a Pagar Cancelados ou Prescritos em 2018			
Restos a Pagar Cancelados ou Prescritos em 2017			
Restos a Pagar Cancelados ou Prescritos em 2016			
Restos a Pagar Cancelados ou Prescritos em 2015			
Restos a Pagar Cancelados ou Prescritos em 2014			
Restos a Pagar Cancelados ou Prescritos em Exercícios Anteriores a 2014			
TOTAL (VIII)			

CONTROLE DO VALOR REFERENTE AO PERCENTUAL MÍNIMO NÃO CUMPRIDO EM EXERCÍCIOS ANTERIORES PARA FINS DE APLICAÇÃO DOS RECURSOS VINCULADOS CONFORME ARTIGOS 25 E 26	LIMITE NÃO CUMPRIDO		
	Saldo Inicial	Despesas custeadas no exercício de referência (k)	Saldo Final (Não Aplicado)
Diferença de limite não cumprido em 2017			
Diferença de limite não cumprido em 2016			
Diferença de limite não cumprido em 2015			
Diferença de limite não cumprido em 2014			
Diferença de limite não cumprido em 2013			
Diferença de limite não cumprido em Exercícios Anteriores a 2013			
TOTAL (IX)			

DESPESAS COM SAÚDE (Por Subfunção)	DOTAÇÃO INICIAL	DOTAÇÃO ATUALIZADA	DESPESAS EMPENHADAS		DESPESAS LIQUIDADAS		INSCRITAS EM RESTOS A PAGAR NÃO PROCESSADOS
			Até o Bimestre (l)	% (l/total l) x100	Até o Bimestre (m)	% (m/total m)x100	
Atenção Básica	27.712.234,00	34.753.141,95	30.161.139,27	41,04	28.405.762,78	41,05	1.755.376,49
Assistência Hospitalar e Ambulatorial	14.899.875,54	17.282.965,16	13.404.763,65	18,24	13.142.281,59	18,99	262.482,06
Suporte Profilático e Terapêutico	2.272.467,00	6.658.836,47	4.077.024,92	5,55	2.945.317,21	4,26	1.131.707,71
Vigilância Sanitária							
Vigilância Epidemiológica	6.880.450,00	8.193.352,25	6.869.536,50	9,35	5.847.633,47	8,45	1.021.903,03
Alimentação e Nutrição							
Outras Subfunções	14.556.170,46	19.545.516,77	18.978.290,68	25,82	18.863.704,22	27,26	114.586,46
TOTAL	66.321.197,00	86.433.812,60	73.490.755,02	100,00	69.204.699,27	100,00	4.286.055,75

FONTE: Sistema de Administração de Finanças Públicas, Unidade Responsável: Secretaria Municipal Da Fazenda, Emissão: 29/01/2019 , às 09:01:42

<hr/> Victor da Silva Coelho Prefeito Municipal	<hr/> Eder Botelho da Fonseca Sec. Mun. da Fazenda
<hr/> Marcello Pinto Rodrigues Controlador Interno	<hr/> Carlos José Souza Ferreira Contador Geral do Município CRC-ES 07023/0

MUNICÍPIO DE CACHOEIRO DE ITAPEMIRIM - ES
 RELATÓRIO RESUMIDO DA EXECUÇÃO ORÇAMENTÁRIA
DEMONSTRATIVO DAS PARCEIRAS PÚBLICO - PRIVADAS
 ORÇAMENTO FISCAL E DA SEGURIDADE SOCIAL
 JANEIRO A DEZEMBRO DE 2018 / BIMESTRE - NOVEMBRO A DEZEMBRO
 RREO - Anexo 13 (Lei nº 11.079, de 30.12.2004, arts. 22,25 e 28)

R\$ 1,00

ESPECIFICAÇÃO	SALDO TOTAL EM 31 DE DEZEMBRO DO EXERCÍCIO ANTERIOR (a)	REGISTROS EFETUADOS EM 2017		SALDO TOTAL (c) = (a + b)
		No Bimestre	Até Bimestre (b)	
TOTAL DE ATIVOS				
DIREITOS FUTUROS				
Ativos Contabilizados na SPE				
Contrapartida para Provisões de PPP				
TOTAL DE PASSIVOS (I)				
Obrigações Não Relacionadas a Serviços				
Contrapartida para Ativos da SPE				
Provisões de PPP				
GARANTIAS DE PPP (II)				
SALDO LÍQUIDO DE PASSIVOS DE PPP (III) = (I-II)				
PASSIVOS CONTINGENTES				
Contraprestações Futuras				
Riscos Não Provisionados				
Outros Passivos Contingentes				
ATIVOS CONTINGENTES				
Serviços Futuros				
Outros Ativos Contingentes				

DESPESAS DE PPP	EXERCÍCIO ANTERIOR	EXERCÍCIO CORRENTE (EC)	2019	2020	2021	2022	2023	2024	2025	2026	2027
Do Ente Federado (IV)											
Das Estatais Não-Dependentes											
TOTAL DAS DESPESAS											
RECEITA CORRENTE LÍQUIDA (RCL) (V)											
TOTAL DAS DESPESAS / RCL (%) (VI) = (IV)/(V)											

FONTE: Sistema de Administração de Finanças Públicas, Unidade Responsável: Secretaria Municipal Da Fazenda, Emissão: 29/01/2019, às 10:10:49

Victor da Silva Coelho Prefeito Municipal	Eder Botelho da Fonseca Sec. Mun. da Fazenda	Marcello Pinto Rodrigues Controlador Interno	Carlos José Souza Ferreira Contador Geral do Município CRC-ES 07023/0
--	---	---	---

MUNICÍPIO DE CACHOEIRO DE ITAPEMIRIM - ES RELATÓRIO RESUMIDO DA EXECUÇÃO ORÇAMENTÁRIA DEMONSTRATIVO SIMPLIFICADO DO RELATÓRIO RESUMIDO DA EXECUÇÃO ORÇAMENTÁRIA ORÇAMENTO FISCAL E DA SEGURIDADE SOCIAL 6º BIMESTRE DE 2018 - NOVEMBRO A DEZEMBRO DE 2018 RREO - Anexo 14 (LRF, Art. 48)					Em Reais			
BALANÇO ORÇAMENTÁRIO		Até Bimestre						
RECEITAS								
Previsão Inicial		443.969.785,67						
Previsão Atualizada		460.458.880,68						
Receitas Realizadas		470.143.291,70						
Déficit Orçamentário								
Saldos de Exercícios Anteriores(Utilizados Para Créditos Adicionais)		37.471.962,00						
DESPESAS								
Dotação Inicial		443.969.785,67						
Créditos Adicionais		72.600.549,95						
Dotação Atualizada		516.570.335,62						
Despesas Empenhadas		433.677.107,10						
Despesas Liquidadas		403.457.626,60						
Despesas Pagas		396.788.793,64						
Superávit Orçamentário		66.685.665,10						
DESPESA POR FUNÇÃO/SUBFUNÇÃO		Até Bimestre						
Despesas Empenhadas		433.677.107,10						
Despesas Liquidadas		403.457.626,60						
RECEITA CORRENTE LÍQUIDA - RCL		Até Bimestre						
Receita Corrente Líquida		428.470.249,13						
RECEITAS E DESPESAS DOS REGIMES DE PREVIDÊNCIA DOS SERVIDORES		Até Bimestre						
Regime Próprio de Previdência dos Servidores - PLANO PREVIDENCIÁRIO								
Receitas Previdenciárias Realizadas		53.798.619,77						
Despesas Previdenciárias Liquidadas		27.633.048,36						
Resultado Previdenciário		26.165.571,41						
Regime Próprio de Previdência dos Servidores - PLANO FINANCEIRO								
Receitas Previdenciárias Realizadas								
Despesas Previdenciárias Liquidadas								
Resultado Previdenciário								
RESULTADOS NOMINAL E PRIMÁRIO		Metas Fixadas no Anexo de Metas Fiscais da LDO (a)	Resultado Apurado Até o Bimestre (b)	% em Relação à Meta (b/a)				
Resultado Nominal			46.529.600,39					
Resultado Primário			18.508.315,48					
RESTOS A PAGAR POR PODER E MINISTÉRIO PÚBLICO		Inscrição	Cancelamento Até o Bimestre	Pagamento Até o Bimestre	Saldo a Pagar			
RESTOS A PAGAR PROCESSADOS		5.471.651,49	520.219,20	4.914.209,88	37.222,41			
Poder Executivo		5.332.657,66	520.219,20	4.775.216,05	37.222,41			
Poder Legislativo		138.993,83		138.993,83				
Poder Judiciário								
Ministério Público								
Defensoria Pública								
RESTOS A PAGAR NÃO PROCESSADOS		24.716.162,46	6.991.597,27	14.279.599,99	3.444.965,20			
Poder Executivo		24.706.972,57	6.991.597,27	14.270.410,10	3.444.965,20			
Poder Legislativo		9.189,89		9.189,89				
Poder Judiciário								
Ministério Público								
Defensoria Pública								
TOTAL		30.187.813,95	7.511.816,47	19.193.809,87	3.482.187,61			
DESPESAS COM MANUTENÇÃO E DESENVOLVIMENTO DO ENSINO		Valor Apurado Até o Bimestre	Limites Constitucionais Anuais					
			% Mínimo a Aplicar no Exercício	% Aplicado Até o Bimestre				
Mínimo Anual de <18% a 25%> das Receitas de Impostos em MDE		68.300.411,30	25,00	26,50				
Mínimo Anual de 60% do FUNDEB na Remuneração do Magistério com Ensino Fundamental e Médio		78.190.357,81	60,00	78,97				
Mínimo Anual de 60% do FUNDEB na Remuneração do Magistério com Educação Infantil e Ensino Fundamental								
Complementação da União ao FUNDEB								
RECEITAS DE OPERAÇÃO DE CRÉDITO E DESPESAS DE CAPITAL		Valor Apurado Até o Bimestre	Saldo Não Realizado					
Receita de Operação de Crédito			1.950.000,00					
Despesa de Capital Líquida		21.498.853,24	31.869.369,29					
PROJEÇÃO ATUARIAL DOS REGIMES DE PREVIDÊNCIA		Exercício	10º Exercício	20º Exercício	35º Exercício			
Plano Previdenciário								
Receitas Previdenciárias								
Despesas Previdenciárias								
Resultado Previdenciário								
Plano Financeiro								
Receitas Previdenciárias								
Despesas Previdenciárias								
Resultado Previdenciário								
RECEITA DA ALIENAÇÃO DE ATIVOS E APLICAÇÃO DOS RECURSOS		Valor Apurado Até o Bimestre	Saldo Não Realizado					
Receita de Capital Resultante de Alienação dos Ativos			352.156,56					
Aplicação dos Recursos da Alienação de Ativos			(191.156,56)					
DESPESAS COM AÇÕES E SERVIÇOS PÚBLICOS DE SAÚDE		Valor Apurado Até o Bimestre	Limite Constitucional Anual					
			% Mínimo a Aplicar no Exercício	% Aplicado Até o Bimestre				
Despesas com Ações e Serviços Públicos de Saúde executados com recursos de impostos		73.490.755,02	15,00	17,79				

MUNICÍPIO DE CACHOEIRO DE ITAPEMIRIM - ES - PODER EXECUTIVO
RELATÓRIO DE GESTÃO FISCAL
DEMONSTRATIVO DA DESPESA COM PESSOAL
ORÇAMENTOS FISCAL E DA SEGURIDADE SOCIAL
3º QUADRIMESTRE DE 2018 - SETEMBRO A DEZEMBRO DE 2018

RGF - ANEXO I (LRF, art. 35, inciso I, alínea "a")

DESPESA COM PESSOAL	DESPESAS EXECUTADAS (Últimos 12 Meses)												INSCRITAS EM RESTOS A PAGAR NÃO PROCESSADOS (b)	
	LIQUIDADAS													
	JAN/2018	FEV/2018	MAR/2018	ABR/2018	MAI/2018	JUN/2018	JUL/2018	AGO/2018	SET/2018	OUT/2018	NOV/2018	DEZ/2018		Total (Últimos 12 meses) (a)
DESPESA BRUTA COM PESSOAL (I)	14.127.003,79	16.481.659,55	22.986.199,23	18.336.983,54	18.406.591,52	18.617.924,49	18.175.281,77	19.120.705,28	18.348.339,87	21.344.933,56	26.940.473,25	34.087.714,91	246.973.800,76	130.761,26
Pessoal Ativo	12.415.970,40	14.717.534,36	21.212.908,04	16.574.250,76	16.642.778,63	16.012.694,63	16.424.302,96	17.349.826,99	16.579.626,72	19.475.723,49	25.124.551,56	31.108.843,55	223.639.012,09	130.761,26
Vencimentos, Vantagens e Outras Despesas Variáveis	11.750.935,87	13.047.821,84	19.391.965,71	14.623.458,83	14.677.612,64	13.992.441,79	14.089.976,41	14.905.676,00	14.045.377,97	17.065.495,17	22.709.803,99	25.572.527,62	195.873.113,84	122.921,39
Obrigações Patronais	579.999,12	1.381.532,90	1.714.556,04	1.848.670,83	1.858.572,21	1.903.445,70	2.213.256,27	2.397.455,22	2.397.455,22	2.321.178,74	2.281.981,08	5.370.153,94	263.333.155,35	7.839,87
Benefícios Previdenciários	85.015,41	88.179,62	106.386,29	102.121,10	106.593,78	116.807,14	121.070,28	131.397,69	136.793,53	139.049,58	132.746,49	166.161,99	1.432.742,90	
Pessoal Inativo e Pensionistas	1.711.033,39	1.764.125,19	1.773.291,19	1.762.732,78	1.763.812,89	2.605.229,86	1.750.978,81	1.770.878,29	1.768.713,15	1.869.210,07	1.815.921,69	2.978.871,36	23.334.798,67	
Aposentadorias, Reserva e Reformas	1.381.657,53	1.430.167,38	1.428.702,19	1.429.565,65	1.426.388,48	2.102.655,42	1.415.604,99	1.414.866,95	1.411.048,04	1.470.829,47	1.470.822,03	2.512.570,99	18.894.879,12	
Pensões	329.375,86	333.957,81	344.589,00	333.167,13	337.424,41	502.574,44	335.373,82	356.011,34	357.665,11	398.380,60	345.099,66	466.300,37	4.439.919,55	
Outros Benefícios Previdenciários														
Outras desp. pessoal decor. contr. terceir. (§ 1º do art. 18 da LRF)														
DESPESAS NÃO COMPUTADAS (II) (§ 1º do art. 19 da LRF)	1.776.381,46	1.772.335,98	7.126.935,87	2.402.215,85	1.820.878,16	2.631.260,16	1.779.019,23	1.775.681,68	1.772.385,71	4.199.883,62	7.376.304,50	5.643.605,01	40.076.887,23	
Indenizações por Demissão e Incentivos a Demissão Voluntária			5.312.400,43	657.749,53	848,00	848,00				2.323.513,48	5.529.984,36	2.660.624,02	16.483.123,82	
Decorrentes de Decisão Judicial de período anterior ao da apuração	14.082,53	8.210,79	36.069,21	(16.266,46)	57.065,27	25.182,30	28.040,42	4.803,39	3.672,56	7.160,07	30.398,45	4.109,63	202.498,15	
Despesas de Exercícios Anteriores de período anterior ao da apuração	51.295,55		5.171,04										56.466,59	
Inativos e Pensionistas com Recursos Vinculados	1.711.033,39	1.764.125,19	1.773.291,19	1.762.732,78	1.763.812,89	2.605.229,86	1.750.978,81	1.770.878,29	1.768.713,15	1.869.210,07	1.815.921,69	2.978.871,36	23.334.798,67	
DESPESA LÍQUIDA COM PESSOAL (III) = (I - II)	12.350.622,33	14.709.323,57	15.859.263,36	15.934.767,69	16.585.713,36	15.986.664,33	16.396.262,54	17.345.023,60	16.575.954,16	17.145.049,94	19.564.168,75	28.444.109,90	206.896.923,53	130.761,26

FONTE: Sistema de Administração de Finanças Públicas, Unidade Responsável: Secretária Municipal Da Fazenda, Emissão: 29/01/2019 - às 11:03:33

APURAÇÃO DO CUMPRIMENTO DO LIMITE LEGAL		VALOR		% SOBRE A RCL AJUSTADA	
RECEITA CORRENTE LÍQUIDA - RCL (IV)			428.470.249,13		
(-) Transferências obrigatórias da União relativas às emendas individuais (V) (§ 13, art. 166 da CF)					
= RECEITA CORRENTE LÍQUIDA AJUSTADA (VI)			428.470.249,13		
DESPESA TOTAL COM PESSOAL - DTP (VII) = (III + III b)			207.072.684,79		48,33
LIMITE MÁXIMO (VIII) (incisos I, II e III, art. 20 da LRF)			231.373.934,53		54,00
LIMITE PRUDENCIAL (IX) = (0,95 x VIII) (parágrafo único do art. 22 da LRF)			219.805.237,80		51,30
LIMITE DE ALERTA (X) = (0,90 x VIII) (inciso II do § 1º do art. 59 da LRF)			208.216.541,08		48,60

Victor da Silva Coelho
Prefeito Municipal

Eder Boelholo da Fonseca
Sec. Mun. da Fazenda

Marcello Pinto Rodrigues
Controlador Interno

Carlos José Souza Feneira
Contador Geral do Município
CRC-ES 07023/0

MUNICÍPIO DE CACHOEIRO DE ITAPEMIRIM - ES				
RELATÓRIO DE GESTÃO FISCAL				
DEMONSTRATIVO DA DÍVIDA CONSOLIDADA LÍQUIDA				
ORÇAMENTO FISCAL E DA SEGURIDADE SOCIAL				
3º QUADRIMESTRE DE 2018 - SETEMBRO A DEZEMBRO DE 2018				
RGF - ANEXO 2 (LRF, art. 55, inciso I, alínea "b")				
R\$ 1,00				
DÍVIDA CONSOLIDADA	SALDO DO EXERCÍCIO ANTERIOR	SALDO DO EXERCÍCIO DE 2018		
		Até o 1º Quadrimestre	Até o 2º Quadrimestre	Até o 3º Quadrimestre
DÍVIDA CONSOLIDADA - DC (I)	26.033.122,11	24.869.124,16	29.038.944,27	16.072.955,20
Dívida Mobiliária				
Dívida Contratual	26.033.122,11	24.869.124,16	29.038.944,27	16.072.955,20
Empréstimos		22.375,16	494.640,31	182.606,31
Internos		22.375,16	494.640,31	182.606,31
Externos				
Reestruturação da Dívida de Estados e Municípios				
Financiamentos		2.005.425,20	2.005.425,20	1.553.932,87
Internos				
Externos				
Parcelamento e Renegociação de dívidas				
De Tributos				
De Contribuições Previdenciárias	18.685.827,11	13.334.677,29	14.206.850,61	10.064.970,83
De Demais Contribuições Sociais	4.071.499,50	9.506.646,51	12.332.028,15	4.271.445,19
Do FGTS				
Com Instituição Não Financeira				
Demais Dívidas Contratuais	3.275.795,50			
Precatórios posteriores a 05/05/2000 (inclusive) - Vencidos e não pagos				
Outras Dívidas				
DEDUÇÕES (II)	377.319.968,59	151.259.014,01	170.446.733,50	143.564.948,34
Disponibilidade de Caixa	373.721.039,46	160.181.527,55	172.428.593,28	143.173.610,91
Disponibilidade de Caixa Bruta	379.138.309,95	160.727.743,60	172.761.853,54	143.335.043,37
(-) Restos a Pagar Processados	5.417.270,49	546.216,05	333.260,26	161.432,46
Demais Haveres Financeiros	3.598.929,13	(8.922.513,54)	(1.981.859,78)	391.337,43
DÍVIDA CONSOLIDADA LÍQUIDA (DCL) (III) = (I - II)	(351.286.846,48)	(126.389.889,85)	(141.407.789,23)	(127.491.993,14)
RECEITA CORRENTE LÍQUIDA - RCL	381.881.654,85	392.495.064,48	393.206.561,95	428.470.249,13
% da DC sobre a RCL (I / RCL)	6,82	6,34	7,39	3,75
% da DCL sobre a RCL (III / RCL)	(91,99)	(32,20)	(35,96)	(29,76)
LIMITE DEFINIDO POR RESOLUÇÃO DO SENADO FEDERAL - 120,00%	458.257.985,82	470.994.077,38	471.847.874,34	514.164.298,96
LIMITE DE ALERTA (inciso III do § 1º do art. 59 da LRF) - 108%	412.432.187,24	423.894.669,64	424.663.086,91	462.747.869,06

OUTROS VALORES NÃO INTEGRANTES DA DC	SALDO DO EXERCÍCIO ANTERIOR	SALDO DO EXERCÍCIO DE 2018		
		Até o 1º Quadrimestre	Até o 2º Quadrimestre	Até o 3º Quadrimestre
PRECATÓRIOS ANTERIORES A 05/05/2000				
PRECATÓRIOS POSTERIORES A 05/05/2000 (Não incluídos na DC)				
PASSIVO ATUARIAL	305.140.789,76	179.484.152,51	179.484.152,51	179.484.152,51
INSUFICIÊNCIA FINANCEIRA				
DEPÓSITOS E CONSIGNAÇÕES SEM CONTRAPARTIDA	4.094.949,71	4.955.474,79	5.884.201,53	6.987.932,91
RP NÃO-PROCESSADOS	7.429.864,65	15.411.273,38	6.482.890,14	3.441.748,95
ANTECIPAÇÕES DE RECEITA ORÇAMENTÁRIA - ARO				
DÍVIDA CONTRATUAL DE PPP				
APROPRIAÇÃO DE DEPÓSITOS JUDICIAIS - LC 151/2015				

Fonte: Sistema de Administração de Finanças Públicas, Unidade Responsável: Secretaria Municipal Da Fazenda, Emissão: 29/01/2019, às 11:42:38

<hr/> Victor da Silva Coelho Prefeito Municipal	<hr/> Eder Botelho da Fonseca Sec. Mun. da Fazenda
<hr/> Marcello Pinto Rodrigues Controlador Interno	<hr/> Carlos José Souza Ferreira Contador Geral do Município CRC-ES 07023/0

MUNICÍPIO DE CACHOEIRO DE ITAPEMIRIM - ES
 RELATÓRIO DE GESTÃO FISCAL
DEMONSTRATIVO DAS GARANTIAS E CONTRAGARANTIAS DE VALORES
 ORÇAMENTO FISCAL E DA SEGURIDADE SOCIAL
 3º QUADRIMESTRE DE 2018 - SETEMBRO A DEZEMBRO DE 2018
 RGF - ANEXO 3 (LRF, Art. 55, inciso I, alínea "c" e art. 40 § 1º)

R\$ 1,00

GARANTIAS CONCEDIDAS	SALDO DO EXERCÍCIO ANTERIOR	SALDO DO EXERCÍCIO DE 2018		
		Até o 1º trimestre	Até o 2º trimestre	Até o 3º trimestre
AOS ESTADOS (I)				
Em Operações de Crédito Externas				
Em Operações de Crédito Internas				
AOS MUNICÍPIOS (II)				
Em Operações de Crédito Externas				
Em Operações de Crédito Internas				
ÀS ENTIDADES CONTROLADAS (III)				
Em Operações de Crédito Externas				
Em Operações de Crédito Internas				
POR MEIO DE FUNDOS E PROGRAMAS (IV)				
TOTAL GARANTIAS CONCEDIDAS (V) = (I + II + III + IV)				
RECEITA CORRENTE LÍQUIDA - RCL (IV)	381.881.654,85	392.495.064,48	393.206.561,95	428.470.249,13
% do TOTAL DAS GARANTIAS sobre a RCL				
LIMITE DEFINIDO POR RESOLUÇÃO DO SENADO FEDERAL - 22,00 %	84.013.964,07	86.348.914,19	86.505.443,63	94.263.454,81
LIMITE DE ALERTA (inciso III do §1º do art. 59 da LRF) - 90,00 %	75.612.567,66	77.714.022,77	77.854.899,27	84.837.109,33

CONTRAGARANTIAS RECEBIDAS	SALDO DO EXERCÍCIO ANTERIOR	SALDO DO EXERCÍCIO DE 2018		
		Até o 1º trimestre	Até o 2º trimestre	Até o 3º trimestre
DOS ESTADOS (VII)				
Em Garantia às operações de Crédito Externas				
Em Garantia às operações de Crédito Internas				
DOS MUNICÍPIOS (VIII)				
Em Garantia às operações de Crédito Externas				
Em Garantia às operações de Crédito Internas				
DAS ENTIDADES CONTROLADAS (IX)				
Em Garantia às operações de Crédito Externas				
Em Garantia às operações de Crédito Internas				
EM GARANTIAS POR MEIO DE FUNDOS E PROGRAMAS (X)				
TOTAL CONTRAGARANTIAS RECEBIDAS (XI) = (VII + VIII + IX + X)				
MEDIDAS CORRETIVAS				

FONTE: Sistema de Administração de Finanças Públicas, Unidade Responsável: Secretaria Municipal Da Fazenda, Emissão: 29/01/2019 , as 11:54:48

_____ Victor da Silva Coelho Prefeito Municipal	_____ Eder Botelho da Fonseca Sec. Mun. da Fazenda
_____ Marcello Pinto Rodrigues Controlador Interno	_____ Carlos José Souza Ferreira Contador Geral do Município CRC-ES 07023/0

MUNICÍPIO DE CACHOEIRO DE ITAPEMIRIM - ES
 RELATÓRIO DE GESTÃO FISCAL
DEMONSTRATIVO DAS OPERAÇÕES DE CRÉDITO
 ORÇAMENTO FISCAL E DA SEGURIDADE SOCIAL
 3º QUADRIMESTRE DE 2018 - SETEMBRO A DEZEMBRO DE 2018
 RGF - ANEXO 4 (LRF, art. 55, inciso I, alínea "d" e inciso III alínea "c")

R\$ 1,00

<u>OPERAÇÕES DE CRÉDITO</u>	VALOR REALIZADO	
	No Quadrimestre de Referência	Até o Quadrimestre de Referência (a)
Mobiliária		
Interna		
Externa		
Contratual		
Interna		
Empréstimos		
Aquisição Financiada de Bens e Arrendamento Mercantil Financeiro		
Antecipação de Receita pela Venda a Termo de Bens e Serviços		
Assunção, Reconhecimento e Confissão de Dívidas (LRF, art. 29, § 1º)		
Operações de crédito previstas no art. 7º § 3º da RSF nº 43/2001 (I)		
Externa		
Empréstimos		
Aquisição Financiada de Bens e Arrendamento Mercantil Financeiro		
Antecipações de Receitas pela Venda a Termo de Bens e Serviços		
Assunção, Reconhecimento e Confissão de Dívidas (LRF, art. 29, § 1º)		
Operações de crédito previstas no art. 7º § 3º da RSF nº 43/2001 (II)		
TOTAL (III)		

<u>APURAÇÃO DO CUMPRIMENTO DOS LIMITES</u>	VALOR	% SOBRE A RCL
RECEITA CORRENTE LÍQUIDA - RCL (IV)	428.470.249,13	0,00
OPERAÇÕES VEDADAS (V)		0,00
TOTAL CONSIDERADO PARA FINS DA APURAÇÃO DO CUMPRIMENTO DO LIMITE (VI)= (IIIa + V - Ia -IIa)		0,00
LIMITE GERAL DEFINIDO POR RESOLUÇÃO DO SENADO FEDERAL PARA AS OPERAÇÕES DE CRÉDITO INTERNAS E EXTERNAS	68.555.239,86	16,00
LIMITE DE ALERTA (inciso III do §1º do art. 59 da LRF) - <%>		0,00
OPERAÇÕES DE CRÉDITO POR ANTECIPAÇÃO DA RECEITA ORÇAMENTÁRIA		0,00
LIMITE DEFINIDO POR RESOLUÇÃO DO SENADO FEDERAL PARA AS OPERAÇÕES DE CRÉDITO POR ANTECIPAÇÃO DA RECEITA ORÇAMENTÁRIA	29.992.917,44	7,00

<u>OUTRAS OPERAÇÕES QUE INTEGRAM A DÍVIDA CONSOLIDADA</u>	VALOR REALIZADO	
	No Quadrimestre de Referência	Até o Quadrimestre de Referência (a)
Parcelamentos de Dívidas		
Tributos		
Contribuições Previdenciárias		
FGTS		
Operações de reestruturação e recomposição do principal de dívidas		

FONTE: Sistema de Administração de Finanças Públicas, Unidade Responsável: Secretária Municipal Da Fazenda, Emissão: 29/01/2019 , as 11:55:58

_____ Victor da Silva Coelho Prefeito Municipal	_____ Eder Botelho da Fonseca Sec. Mun. da Fazenda
_____ Marcello Pinto Rodrigues Controlador Interno	_____ Carlos José Souza Ferreira Contador Geral do Município CRC-ES 07023/0

MUNICÍPIO DE CACHOEIRO DE ITAPEMIRIM - ES - PODER EXECUTIVO								
RELATÓRIO DE GESTÃO FISCAL								
DEMONSTRATIVO DA DISPONIBILIDADE DE CAIXA E DOS RESTOS A PAGAR								
ORÇAMENTO FISCAL E DA SEGURIDADE SOCIAL								
EXERCÍCIO DE 2018 - JANEIRO A DEZEMBRO DE 2018								
RGF - ANEXO 5 (LRF, Art. 55, inciso III, alínea "a")								
R\$ 1,00								
IDENTIFICAÇÃO DOS RECURSOS	DISPONIBILIDADE DE CAIXA BRUTA (a)	OBRIGAÇÕES FINANCEIRAS				DISPONIBILIDADE DE CAIXA LÍQUIDA (ANTES DA INSCRIÇÃO EM RESTOS A PAGAR NÃO PROCESSADOS DO EXERCÍCIO) (f) = (a - (b + c + d + e))	RESTOS A PAGAR EMPENHADOS E NÃO LIQUIDADOS DO EXERCÍCIO	EMPENHOS NÃO LIQUIDADOS CANCELADOS (NÃO INSCRITOS POR INSUFICIÊNCIA FINANCEIRA)
		Restos a Pagar Liquidados e Não Pagos		Restos a Pagar Empenhados e Não Liquidados de Exercícios Anteriores (d)	Demais Obrigações Financeiras (e)			
		De Exercícios Anteriores (b)	Do Exercício (c)					
TOTAL DOS RECURSOS VINCULADOS (I)	106.875.786,82	143.615,98	4.267.489,28	3.103.278,41	29.535.146,15	69.826.257,00	17.869.535,80	0,00
MDE	1.538.725,91	18.542,22	1.179.557,35	0,00	1.429.465,26	(1.088.838,92)	98.978,69	0,00
FUNDEB - OUTRAS DESPESAS (40%)	0,00	0,00	467,94	0,00	3.574.734,31	(3.575.202,25)	0,00	0,00
FUNDEB - PAGAMENTO DOS PROFISSIONAIS DO MAGISTÉRIO (60%)	927.988,19	0,00	833.424,79	0,00	21.741.215,38	(21.646.651,98)	0,00	0,00
RECURSOS DO FNDE	15.968.120,00	106.962,06	506.600,22	1.431.835,61	14.345,73	13.908.376,38	8.304.657,32	0,00
RECURSOS DE CONVÊNIO DESTINADOS A PROGRAMAS DE EDUCA	1.242.693,50	0,00	112.869,85	0,00	5.940,52	1.123.883,13	46.631,35	0,00
RECEITA DE IMPOSTOS E DE TRANSFERÊNCIA DE IMPOSTOS - EDUC	919,08	0,00	0,00	0,00	0,00	919,08	0,00	0,00
DEMAIS RECURSOS CUA APLICAÇÃO ESTEJA VINCULADA A FUNÇ.	192.762,83	0,00	0,00	0,00	0,00	192.762,83	0,00	0,00
RECURSOS PRÓPRIOS - SAÚDE	4.200.589,18	0,00	520.329,73	0,00	(2.911.589,38)	6.591.848,83	180.364,42	0,00
RECURSOS DO SUS	21.837.565,49	0,00	0,00	0,00	4.578.848,49	17.258.717,00	4.039.570,52	0,00
RECURSOS DE CONVÊNIO DESTINADOS A PROGRAMAS DE SAÚDE	158.328,90	0,00	0,00	0,00	0,00	158.328,90	0,00	0,00
DEMAIS RECURSOS VINCULADOS A SAÚDE	2.198.726,63	0,00	329,00	45.648,01	852.264,31	1.300.485,31	66.120,81	0,00
RECURSOS DO FNAS	2.365.597,33	3.935,85	278.672,46	0,00	39.448,58	2.043.540,44	445.824,00	0,00
RECURSOS DE CONVÊNIO DESTINADOS A PROGRAMAS DE ASSIST	394.032,51	0,00	0,00	0,00	1.100,25	392.932,26	0,00	0,00
DEMAIS RECURSOS DESTINADOS A ASSISTÊNCIA SOCIAL	3.376.906,21	0,00	114.934,56	57.182,75	63.091,36	3.141.697,54	178.834,08	0,00
RECURSOS DA TAXA DE ADMINISTRAÇÃO	3.338.539,16	0,00	0,00	0,00	0,00	3.338.539,16	0,00	0,00
CONVÊNIO DOS ESTADOS - CONTRAPARTIDA CONVÊNIO	32.937,95	0,00	0,00	0,00	0,00	32.937,95	0,00	0,00
CONVÊNIO DA UNIÃO - CONTRAPARTIDA CONVÊNIO	877.071,53	0,00	0,00	11.075,43	0,00	865.996,10	777.639,52	0,00
CIDE	724.299,34	0,00	0,00	111.526,44	0,00	612.772,90	221.548,40	0,00
COSIP	10.502.994,96	0,00	616.790,22	0,00	64.188,23	9.822.016,51	35.332,80	0,00
RECURSOS VINCULADOS AO TRÂNSITO	1.566.807,71	220,00	1.200,00	3.824,00	0,00	1.561.563,71	483.791,60	0,00
ROYALTIES DO PETRÓLEO	9.341.904,38	0,00	83.700,00	630.799,74	2.300,39	8.625.104,25	1.655.444,63	0,00
ROYALTIES DO PETRÓLEO ESTADUAL	9.133.901,52	0,00	0,00	535.067,04	2.306,79	8.596.527,69	1.159.466,09	0,00
OPERAÇÕES DE CRÉDITO INTERNA	70.169,69	10.500,00	0,00	0,00	0,00	59.669,69	0,00	0,00
ALIENAÇÃO DE BENS E DIREITOS	770.931,51	0,00	0,00	19.974,36	0,00	750.957,15	23.800,00	0,00
OUTROS RECURSOS DE APLICAÇÃO VINCULADA	16.113.273,31	3.455,85	18.613,16	256.345,03	77.485,93	15.757.373,34	151.531,57	0,00
TOTAL DOS RECURSOS NÃO VINCULADOS (II)	35.658.279,53	3.831,49	1.931.377,53	175.227,62	21.718.363,11	55.266.206,00	12.003.820,69	0,00
RECURSOS ORDINÁRIOS	35.658.279,53	3.831,49	1.931.377,53	175.227,62	21.718.363,11	55.266.206,00	12.003.820,69	0,00
TOTAL (III) = (I + II)	142.534.066,35	147.447,47	6.198.866,81	3.278.506,03	7.816.783,04	125.092.463,00	29.873.356,49	0,00
TOTAL DOS RECURSOS VINCULADOS - RPPS (I)	212.102.911,40	0,00	40.029,50	56.234,11	0,00	212.006.647,79	39.706,94	0,00
RECURSOS DO REGIME PRÓPRIO DE PREVIDÊNCIA (RPPS)	210.225.695,97	0,00	1.310,80	56.234,11	0,00	210.168.151,06	0,00	0,00
RECURSOS DA TAXA DE ADMINISTRAÇÃO	1.877.215,43	0,00	14.680,72	0,00	0,00	1.862.534,71	4.688,93	0,00
RECURSOS DO SUPERÁVIT DA TAXA DE ADMINISTRAÇÃO	0,00	0,00	24.037,98	0,00	0,00	(24.037,98)	35.018,01	0,00
TOTAL DOS RECURSOS NÃO VINCULADOS - RPPS (II)	0,00	0,00	0,00	0,00	0,00	0,00	0,00	0,00
TOTAL - RPPS (III) = (I + II)	212.102.911,40	0,00	40.029,50	56.234,11	0,00	212.006.647,79	39.706,94	0,00

FONTE: Sistema de Administração de Finanças Públicas, Unidade Responsável: , Emissão: , as

<hr/> Victor da Silva Coelho Prefeito Municipal	<hr/> Eder Botelho da Fonseca Sec. Mun. da Fazenda
<hr/> Marcello Pinto Rodrigues Controlador Interno	<hr/> Carlos José Souza Ferreira Contador Geral do Município CRC-ES 07023/0

MUNICÍPIO DE CACHOEIRO DE ITAPEMIRIM - ES - PODER EXECUTIVO		
RELATÓRIO DE GESTÃO FISCAL		
DEMONSTRATIVO SIMPLIFICADO DO RELATÓRIO DE GESTÃO FISCAL		
ORÇAMENTO FISCAL E DA SEGURIDADE SOCIAL		
3º QUADRIMESTRE DE 2018 - SETEMBRO A DEZEMBRO DE 2018		
LRF, art. 48 - Anexo 6		R\$ 1,00
RECEITA CORRENTE LÍQUIDA		VALOR ATÉ O QUADRIMESTRE
Receita Corrente Líquida		428.470.249,13
Receita Corrente Líquida Ajustada		428.470.249,13
DESPESA COM PESSOAL		VALOR
Despesa Total com Pessoal - DTP		207.027.684,79
Limite Máximo (incisos I, II e III, art. 20 da LRF) - 54,00 %		231.373.934,53
Limite Prudencial (parágrafo único, art. 22 da LRF) - 51,30 %		219.805.237,80
Limite de Alerta (inciso II do §1º do art. 59 da LRF) - 48,60 %		208.236.541,08
DÍVIDA CONSOLIDADA		VALOR
Dívida Consolidada Líquida		(127.491.993,14)
Limite Definido por Resolução do Senado Federal		514.164.298,96
GARANTIAS DE VALORES		VALOR
Total das Garantias Concedidas		
Limite Definido por Resolução do Senado Federal		94.263.454,81
OPERAÇÕES DE CRÉDITO		VALOR
Operações de Crédito Internas e Externas		
Operações de Crédito por Antecipação da Receita		
Limite Definido pelo Senado Federal para Operações de Crédito Externas e Internas		68.555.239,86
Limite Definido pelo Senado Federal para Operações de Crédito por Antecipação da Receita		29.992.917,44
RESTOS A PAGAR		INSCRIÇÃO EM RESTOS A PAGAR NÃO PROCESSADOS DO EXERCÍCIO
Valor Total		29.913.063,43
		DISPONIBILIDADE DE CAIXA LÍQUIDA (ANTES DA INSCRIÇÃO EM RESTOS A PAGAR NÃO PROCESSADOS DO EXERCÍCIO)
		347.941.368,16

FONTE: Sistema de Administração de Finanças Públicas, Unidade Responsável: Secretaria Municipal Da Fazenda, Emissão: 29/01/2019 , as 16:55:06

_____ Victor da Silva Coelho Prefeito Municipal	_____ Eder Botelho da Fonseca Sec. Mun. da Fazenda
_____ Marcello Pinto Rodrigues Controlador Interno	_____ Carlos José Souza Ferreira Contador Geral do Município CRC-ES 07023/0

COMISSÃO DE LICITAÇÃO**RESULTADO DE LICITAÇÃO**

A Prefeitura Municipal de Cachoeiro de Itapemirim, por intermédio da CPL, torna público nos termos da Lei, o resultado do julgamento da **Concorrência Pública nº 008/2018**, cujo objeto é a Contratação de empresa de engenharia especializada em recapeamento, manutenção e reparos de pavimentação asfáltica de vias urbanas – área urbana do município de Cachoeiro de Itapemirim/ES. Empresa DESCLASSIFICADA: RBR SERVIÇOS E CONSTRUÇÕES LTDA; empresa VENCEDORA do lote único: **LOCKIN LOCAÇÃO EIRELI**, no valor global de R\$ 4.674.197,60.

Na forma disposta no artigo 109 da lei 8.666/93, fica aberto o prazo de 05 dias úteis, a partir desta publicação, para interposição de recursos.

Cachoeiro de Itapemirim/ES, 29/01/2019.

LORENA VASQUES SILVEIRA
Presidente da CPL em substituição

HOMOLOGAÇÃO

O Município de Cachoeiro de Itapemirim, por intermédio da sua Autoridade Competente, torna pública a HOMOLOGAÇÃO do seguinte certame:

Pregão Eletrônico nº 056/2018 – ID 745852

Objeto: Registro de preços para aquisição de ar condicionado split, incluindo a instalação e a mão de obra necessária, com reserva de cotas e cotas exclusivas para ME/EPP. Lotes 2 e 11, no valor global de R\$129.329,93, em favor de SIGA COMÉRCIO E SERVIÇOS EIRELI; lotes 3, 5, 6, 7, 8, 9 E 10, no valor global de R\$2.337.899,25, em favor de VIKS BRASIL EIRELI ME; lotes 4 e 12, no valor global de R\$338.500,00, em favor de LP COELHO ME; lote 1 fracassado.

Cachoeiro de Itapemirim-ES, 29/01/2019

RAMOM RIGONI GOBETTI
Secretário Municipal de Administração

AVISO DE LICITAÇÃO

O Município de Cachoeiro de Itapemirim-ES, através da CPL, torna público para conhecimento dos interessados a realização do certame licitatório: Tomada de Preços nº 001/2019 – Processo nº 42.397/2018. Objeto: Contratação de empresa para pavimentação e construção de muros de contenção com escadarias na rua José Olímpio Gomes, bairro Alto União, no município de Cachoeiro de Itapemirim/ES. Data/horário limite para recebimento/protocolo dos envelopes: 19/02/2019 até as 09h45min. Data/horário da sessão pública: 19/02/2019 às 10h. Local: Av. Brahim Antônio Seder, nº. 96 / 2º and – Sala de Licitação – Centro, Centro Admin. “Hélio Carlos Manhães”, nesta cidade.

Edital à disposição na Coordenadoria Executiva de Compras Governamentais e no site: www.cachoeiro.es.gov.br/licitacao.

Cachoeiro de Itapemirim/ES, 29/01/2019.

LORENA VASQUES SILVEIRA
Presidente da CPL em substituição

IPACI**PORTARIA Nº 43/2019****CONCEDE LICENÇA TRATAMENTO DE SAÚDE.****A DIRETORA DE BENEFÍCIOS SOCIAIS DO IPACI**

– Instituto de Previdência do Município de Cachoeiro de Itapemirim, Estado do Espírito Santo, no uso de suas atribuições delegadas através da Portaria nº 41, de 26/1/2017, RESOLVE:

Art. 1º - Conceder aos servidores públicos municipais, constante em relação anexa, licença para tratamento de saúde, conforme atestados médicos apresentados e anexos nos processos mencionados, nos termos do artigo 91 da Lei nº 4.009, de 20.12.1994 – Estatuto dos Servidores Públicos Municipais c/c artigo 57, §§ 1º e 2º, da Lei nº 6.910, de 20/12/2013.

Art. 2º - Esta Portaria entra em vigor na data de sua publicação, revogadas as disposições em contrário.

Cachoeiro de Itapemirim – ES, 28 de janeiro de 2019.

JENNIFER COSTABEBER DE OLIVEIRA
Diretora de Benefícios Sociais

RELAÇÃO ANEXA A PORTARIA Nº 43/2019

Servidor	Cargo	Lotação	Licença		Processo
			Duração	Início	
ELZA DE PAULA ALMEIDA	Auxiliar de Enfermagem	SEMUS	1 dia	21/1/2019	1988/2019
JEFFERSON LEAL	Ajudante Geral	SEMSET	7 dias	23/1/2019	2047/2019
MARCOS DE SOUZA PAIXÃO	Odontólogo	SEMUS	1 dia	22/1/2019	1712/2019
MARIA CECILIA COSTA NASSUR	Odontólogo Odontólogo	SEMUS	1 dia	22/1/2019	2052/2019
MARIA DAS GRAÇAS MELO MANCINI	Técnico de Enfermagem	SEMUS	30 dias	22/1/2019	1793/2019
ROSANA MARIA MOREIRA PINTO ROZÁRIO	Auxiliar de Serviços Públicos Municipais	SEMUS	4 dias	15/1/2019	1550/2019

PORTARIA Nº 44/2019**PRORROGA BENEFÍCIO AUXÍLIO-DOENÇA E DÁ OUTRAS PROVIDÊNCIAS.****A DIRETORA DE BENEFÍCIOS SOCIAIS DO IPACI –**

Instituto de Previdência do Município de Cachoeiro de Itapemirim, Estado do Espírito Santo, no uso de suas atribuições delegadas através da Portaria nº 041, de 26/01/2017, RESOLVE:

Art. 1º - Prorrogar *benefício auxílio-doença*, nos termos do artigo 57 da Lei nº 6.910/2013, à servidora pública municipal **MARINETY EMILIANO DOS REIS**, ocupante do cargo de Gari, lotada na Secretaria Municipal de Serviços Urbanos, no período de **88 (oitenta e oito)** dias a partir de *1 de fevereiro de 2019*, conforme avaliação da perícia médica constante no processo de nº 1842, de 23/1/2019.

Art. 2º - Conceder *alta* à servidora em tela, em virtude de perícia médica realizada no dia 24 de janeiro de 2019, conforme parecer médico lançado no processo mencionado no artigo 1º desta Portaria, nos termos do artigo 57, § 3º e § 4º, da Lei nº 6.910/2013, em 29 de abril de 2019 e retorno ao trabalho a partir de 30 de abril de 2019.

Art. 3º - Esta Portaria entra em vigor na data de sua publicação, revogadas as disposições em contrário.

Cachoeiro de Itapemirim – ES, 28 de janeiro de 2019.

JENNIFER COSTABEBER DE OLIVEIRA
Diretora de Benefícios Sociais

PORTARIA Nº 45/2019

PRORROGA BENEFÍCIO AUXÍLIO-DOENÇA E DÁ OUTRAS PROVIDÊNCIAS.

A DIRETORA DE BENEFÍCIOS SOCIAIS DO IPACI – Instituto de Previdência do Município de Cachoeiro de Itapemirim, Estado do Espírito Santo, no uso de suas atribuições delegadas através da Portaria nº 41, de 26/1/2017, resolve:

Art. 1º - Prorrogar *benefício auxílio-doença*, nos termos do artigo 57 da Lei nº 6.910/2013, ao servidor público municipal **GUILHERME GOMES VIZA**, ocupante do cargo de Vigia, lotado na Secretaria Municipal de Educação, no período de **39 (trinta e nove)** dias a partir de 21 de janeiro de 2019, conforme avaliação da perícia médica constante no processo sob. n.º 1445, de 17/1/2019.

Art. 2º - Conceder *alta* ao servidor em tela, em virtude de perícia médica realizada no dia 17 de janeiro de 2019, conforme parecer médico lançado no processo mencionado no artigo 1º desta Portaria, nos termos do artigo 57, § 5º, da Lei nº 6.910/2013, em 28 de fevereiro de 2019 e retorno ao trabalho a partir de 1 de março de 2019.

Art. 3º - Esta Portaria entra em vigor na data de sua publicação, revogadas as disposições em contrário.

Cachoeiro de Itapemirim – ES, 28 de janeiro de 2019.

JENNIFER COSTABEBER DE OLIVEIRA
Diretora de Benefícios Sociais

PORTARIA Nº 46/2019

RETIFICA A PORTARIA Nº 629, DE 6 DE DEZEMBRO DE 2018.

A DIRETORA DE BENEFÍCIOS SOCIAIS DO IPACI – Instituto de Previdência do Município de Cachoeiro de Itapemirim, Estado do Espírito Santo, no uso de suas atribuições delegadas através da Portaria nº 41, de 26/1/2017, RESOLVE:

Art. 1º – Retificar a Portaria nº 629, de 6 de dezembro de 2018, que trata de Prorrogação de Benefício auxílio-doença, *onde se lê*: “62 dias”, *leia-se*: “53 dias”, pertinente ao servidor público municipal **GILBERTO CAETANO LADEIRA**, ocupante do cargo de Ajudante Geral, lotado na Secretaria Municipal de Educação,

conforme Laudo Médico acostado a fl. 8 do processo sob. n.º 1711 de 21/1/2019.

Art. 2º - Esta Portaria entra em vigor na data de sua publicação, revogadas as disposições em contrário.

Cachoeiro de Itapemirim – ES, 28 de janeiro de 2019.

JENNIFER COSTABEBER DE OLIVEIRA
Diretora de Benefícios Sociais

PORTARIA Nº 47/2019

CONCEDE LICENÇA TRATAMENTO DE SAÚDE EM VIRTUDE DE ACIDENTE DE TRABALHO E DÁ OUTRAS PROVIDÊNCIAS.

A DIRETORA DE BENEFÍCIOS SOCIAIS DO IPACI - Instituto de Previdência do Município de Cachoeiro de Itapemirim, Estado do Espírito Santo, no uso de suas atribuições delegadas através da Portaria nº 041, de 26/01/2017, resolve:

Art. 1º - Conceder licença tratamento de saúde, em virtude de acidente de trabalho, ao servidor público municipal **JOSÉ RIGUETI GASPAS**, ocupante do cargo de Marceneiro, lotado na Secretaria Municipal de Obras, no período de **15 (quinze)** dias a partir de 18 de janeiro de 2019, nos termos do artigo 100 da Lei nº 4.009, de 20/12/1994 – Estatuto dos Servidores Públicos Municipais c/c Artigo 57, §§ 1º e 2º, da Lei nº 6.910, de 20/12/2013, conforme avaliação da perícia médica constante no processo de nº 1388, de 17/1/2019.

Art. 2º - Esta Portaria entra em vigor na data de sua publicação, revogadas as disposições em contrário.

Cachoeiro de Itapemirim – ES, 28 de janeiro de 2019.

JENNIFER COSTABEBER DE OLIVEIRA
Diretora de Benefícios Sociais

PORTARIA Nº 48/2019

PRORROGA BENEFÍCIO AUXÍLIO-DOENÇA EM VIRTUDE DE ACIDENTE DE TRABALHO E DÁ OUTRAS PROVIDÊNCIAS.

A DIRETORA DE BENEFÍCIOS SOCIAIS DO IPACI – Instituto de Previdência do Município de Cachoeiro de Itapemirim, Estado do Espírito Santo, no uso de suas atribuições delegadas através da Portaria nº 41, de 26/1/2017, resolve:

Art. 1º - Prorrogar *benefício auxílio-doença*, em virtude de acidente de trabalho, nos termos do artigo 100 da Lei nº 4.009, de 20.12.1994 – Estatuto dos Servidores Públicos Municipais c/c Artigo 57 da Lei nº 6.910, de 20.12.2013, à servidora pública municipal **MARTA DA PENHA FABIANO**, ocupante do cargo de Auxiliar de Serviços Públicos, lotado na Agência Municipal de Regulação dos Serviços Públicos Delegados de Cachoeiro de Itapemirim, no período de **59 (cinquenta e nove)** dias a partir de 22 de janeiro de 2019, conforme avaliação da perícia médica constante no processo sob. n.º 1790, de 22/1/2019.

Art. 2º - Conceder *alta* a servidor em tela, em virtude de perícia médica realizada no dia 22 de janeiro de 2019, conforme parecer

médico lançado no processo mencionado no artigo 1º desta Portaria, nos termos do artigo 57, § 5º, da Lei nº 6.910/2013, em *21 de março de 2019* e retorno ao trabalho a partir de *22 de março de 2019*.

Art. 3º - Esta Portaria entra em vigor na data de sua publicação, revogadas as disposições em contrário.

Cachoeiro de Itapemirim – ES, 28 de janeiro de 2019.

JENNIFER COSTABEBER DE OLIVEIRA
Diretora de Benefícios Sociais

PORTARIA Nº 49/2019

CONCEDE BENEFÍCIO AUXÍLIO-DOENÇA EM VIRTUDE DE ACIDENTE DE TRABALHO E DÁ OUTRAS PROVIDÊNCIAS.

A DIRETORA DE BENEFÍCIOS SOCIAIS DO IPACI - Instituto de Previdência do Município de Cachoeiro de Itapemirim, Estado do Espírito Santo, no uso de suas atribuições delegadas através da Portaria nº 041, de 26/01/2017, resolve:

Art. 1º - Conceder *benefício auxílio-doença*, em virtude de acidente de trabalho, nos termos do artigo 100 da Lei nº 4.009, de 20.12.1994 – Estatuto dos Servidores Públicos Municipais c/c Artigo 57 da Lei nº 6.910, de 20.12.2013, ao servidor público municipal **JOSÉ RIGETO GASPAS**, ocupante do cargo Marceneiro, lotado na Secretaria Municipal de Obras, no período de **30 (trinta)** dias a partir de *2 de fevereiro de 2019*, conforme avaliação da perícia médica constante no processo de nº 1388, de 17/01/2019.

Art. 2º - Conceder *alta* ao servidor em tela, em virtude de perícia médica realizada no dia 17 de janeiro de 2019, conforme parecer médico lançado no processo mencionado no artigo 1º desta Portaria, nos termos do artigo 57, § 5º, da Lei nº 6.910/2013, em *3 de março de 2019* e retorno ao trabalho a partir de *4 de março de 2019*.

Cachoeiro de Itapemirim – ES, 28 de janeiro de 2019.

JENNIFER COSTABEBER DE OLIVEIRA
Diretora de Benefícios Sociais

PORTARIA Nº 50/2019

PRORROGA BENEFÍCIO AUXÍLIO-DOENÇA E DÁ OUTRAS PROVIDÊNCIAS.

A DIRETORA DE BENEFÍCIOS SOCIAIS DO IPACI –

Instituto de Previdência do Município de Cachoeiro de Itapemirim, Estado do Espírito Santo, no uso de suas atribuições delegadas através da Portaria nº 041, de 26/01/2017, resolve:

Art. 1º - Prorrogar *benefício auxílio-doença*, nos termos do artigo 57 da Lei nº 6.910/2013, ao servidor público municipal **LEONARDO COLODETE SESSA**, ocupante do cargo de Odontólogo, lotado na Secretaria Municipal de Saúde, no período de **30 (trinta)** dias a partir de *21 de janeiro de 2019*, conforme avaliação da perícia médica constante no processo sob. n.º 2045, de 24/1/2019.

Art. 2º - Conceder *alta* ao servidor em tela, em virtude de perícia médica realizada no dia 24 de janeiro de 2019, conforme parecer médico lançado no processo mencionado no artigo 1º desta Portaria, nos termos do artigo 57, § 5º, da Lei nº 6.910/2013, em *19 de fevereiro de 2019* e retorno ao trabalho a partir de *20 de fevereiro de 2019*.

Art. 3º - Esta Portaria entra em vigor na data de sua publicação, revogadas as disposições em contrário.

Cachoeiro de Itapemirim – ES, 28 de janeiro de 2019.

JENNIFER COSTABEBER DE OLIVEIRA
Diretora de Benefícios Sociais

DATA CI

EXTRATO DE TERMO ADITIVO DE CONTRATO

Republicado por incorreção na data de assinatura

ESPÉCIE: 1º Termo Aditivo ao Contrato de Prestação de Serviços nº 02/2018.

CONTRATANTE: Companhia de Tecnologia da Informação de Cachoeiro de Itapemirim – DATA CI – CNPJ: 31.720.485/0001-11.

CONTRATADA: UNIMED Seguros Saúde S/A – CNPJ: 04.487.255/0001-81.

OBJETO: Prorrogar o prazo de vigência deste instrumento em 12 (doze) meses e reajustar o valor mensal do prêmio por beneficiário para R\$ 522,14 (quinhentos e vinte e dois reais e quatorze centavos).

VIGÊNCIA: 12 meses.

DATA DA ASSINATURA: 02/01/2019.

SIGNATÁRIOS: Carlos Henrique Salgado – Diretor Presidente DATA CI, Marcelo Vivacqua - Diretor de Tecnologia de Gestão DATA CI, Elcio Paes de Sá Neto – Diretor de Tecnologia da Informação DATA CI e Helton Freitas – Diretor Presidente da UNIMED Seguros Saúde S/A, Adelson Severino Chagas – Diretor da UNIMED Seguros Saúde S/A.

ATOS DO PODER LEGISLATIVO MUNICIPAL**RELATÓRIO DE GESTÃO FISCAL - 3º
QUADRIMESTRE/2018****DEMONSTRATIVO DA DESPESA COM PESSOAL
ORÇAMENTOS FISCAL E DA SEGURIDADE SOCIAL
JANEIRO À DEZEMBRO DE 2018**

LRF, art. 55, inciso I, alínea "a" - Anexo I		R\$ 1,00	
		DESPESA LIQUIDADADA	
		Últimos 12 meses	
DESPESA COM PESSOAL			
DESPESA LÍQUIDA COM PESSOAL (I)		8.715.897	
Pessoal Ativo		8.715.897	
Pessoal Inativo e Pensionistas		-	
(-) Despesas não Computadas (art. 19, § 1º da LRF)		-	
Indenizações por Demissão e Incentivos à Demissão		-	
Voluntária		-	
Decorrentes de Decisão Judicial		-	
Despesas de Exercícios Anteriores		-	
Inativos e Pensionistas com Recursos Vinculados		(0)	
Convocação Extraordinária (inciso II, § 6º, art. 57 da CF)		-	
OUTRAS DESPESAS DE PESSOAL DECORRENTES DE			
CONTRATOS DE TERCEIRIZAÇÃO (art. 18, § 1º da LRF) (II)			
IRRF INCIDENTE SOBRE A REMUNERAÇÃO PAGA AOS SERV. PÚBLICOS DO PODER LEGISLATIVO (III)		598.848	
CONTRIBUIÇÕES PATRONAIS (IV)		1.448.390	
TOTAL DA DESPESA COM PESSOAL PARA FINS DE		10.164.287	
APURAÇÃO DO LIMITE - TDP (V) = (I + II + IV)			
RECEITA CORRENTE LÍQUIDA - RCL (VI)		428.470.249	
% do TOTAL DA DESPESA COM PESSOAL PARA FINS DE		2,37%	
APURAÇÃO DO LIMITE - TDP sobre a RCL (VII) = [(V / VI)*100]			
LIMITE MÁXIMO (incisos I, II e III, art. 20 da LRF) - 6%		25.708.215	
LIMITE PRUDENCIAL (§ único, art. 22 da LRF) - 5,7%		24.422.804	

FONTE: Balancetes Contábeis

Nota:

RAFAEL MACEDO BATISTA
Contador CRC-ES 16.165**ALEXON SOARES CIPRIANO**
Presidente**FABIANA LOPES DOS SANTOS**
Controlador Interno Geral
Em Substituição**RELATÓRIO DE GESTÃO FISCAL - 3º
QUADRIMESTRE/2018****DEMONSTRATIVO DA DISPONIBILIDADE DE CAIXA
ORÇAMENTOS FISCAL E DA SEGURIDADE SOCIAL
JANEIRO A DEZEMBRO DE 2018**

LRF, art. 55, Inciso III, alínea "a" - Anexo V		R\$ 1,00	
ATIVO	VALOR	PASSIVO	VALOR
DISPONIBILIDADE FINANCEIRA		OBRIGAÇÕES	
Caixa	0	FINANCEIRAS	
Bancos	0	Depósitos/Consignações	142.647
Conta Movimento	0	Restos a Pagar Processados	429.937
Contas Vinculadas	0	Do Exercício	429.937
Aplicações Financeiras	1.126.390	De Exercícios Anteriores	0
Outras Disponibilidades Financeiras	127	Outras Obrigações Financeiras	0

SUBTOTAL	1.126.517	SUBTOTAL	572.583
INSUFICIÊNCIA ANTES DA INSCRIÇÃO EM RESTOS A PAGAR NÃO PROCESSADOS (I)	0	SUFICIÊNCIA ANTES DA INSCRIÇÃO EM RESTOS A PAGAR NÃO PROCESSADOS (II)	553.934
TOTAL	1.126.517	TOTAL	1.126.517
INSCRIÇÃO EM RESTOS A PAGAR NÃO PROCESSADOS (III)			306.417
SUFICIÊNCIA APÓS A INSCRIÇÃO EM RESTOS A PAGAR NÃO PROCESSADOS (IV) = (II - III)			247.517
DÉFICIT	0	SUPERÁVIT	247.517

FONTE: Balancetes Contábeis

Nota:

RAFAEL MACEDO BATISTA
Contador CRC-ES 16.165**ALEXON SOARES CIPRIANO**
Presidente**FABIANA LOPES DOS SANTOS**
Controlador Interno Geral
Em Substituição**RELATÓRIO DE GESTÃO FISCAL - 3º
QUADRIMESTRE/2018****DEMONSTRATIVO DOS RESTOS A PAGAR
ORÇAMENTOS FISCAL E DA SEGURIDADE SOCIAL
JANEIRO A DEZEMBRO DE 2018**

LRF, art. 55, inciso III, alínea "b" - Anexo VI		R\$ 1,00			
ÓRGÃO	RESTOS A PAGAR				
	Inscritos			Suficiência antes da Inscrição em Restos a Pagar	Não Inscritos por Insuficiência Financeira
	Processados		Não Processados		
	Exercícios Anteriores	Do Exercício	Do Exercício		
ADMINISTRAÇÃO DIRETA	0	429.937	306.417	553.934	0
Câmara municipal de Cachoeiro de Itapemirim	0	429.937	306.417	553.934	0
TOTAL	0	429.937	306.417	553.934	0

FONTE: Balancetes Contábeis

Nota:

RAFAEL MACEDO BATISTA
Contador CRC-ES 16.165**ALEXON SOARES CIPRIANO**
Presidente**FABIANA LOPES DOS SANTOS**
Controlador Interno Geral
Em Substituição

**RELATÓRIO DE GESTÃO FISCAL - 3º
QUADRIMESTRE/2018**

**DEMONSTRATIVO DOS LIMITES
ORÇAMENTOS FISCAL E DA SEGURIDADE SOCIAL
JANEIRO A DEZEMBRO DE 2018**

LRF, art. 48 - Anexo VII		RS 1,00
DESPESA COM PESSOAL	VALOR	% SOBRE A RCL
Total da Despesa com Pessoal	10.164.287	2,37%
para fins de apuração do Limite - TDP	25.708.215	6,00%
Limite Máximo (incisos I, II e III, art. 20 da LRF)	24.422.804	5,70%
Limite Prudencial (§ único, art. 22 da LRF)		
RESTOS A PAGAR	INSCRIÇÃO EM RESTOS A PAGAR NÃO PROCESSADOS	SUFICIÊNCIA ANTES DA INSCRIÇÃO EM RESTOS A PAGAR NÃO PROCESSADOS
Valor Apurado nos Demonstrativos respectivos	306.417	553.934
EMENDA CONSTITUCIONAL Nº 25, ART 29-A	VALOR	%
DESPESA LÍQUIDA TOTAL DO LEGISLATIVO	14.406.134	3,36%
DESPESA COM FOLHA DE PAGAMENTO DO LEGISLATIVO	8.715.897	58,26%
DESPESA COM SUBSÍDIOS DOS VEREADORES	1.529.011	0,36%

FONTE: Balançetes Contábeis

Nota: 1- Na apuração dos limites da EC Nº 25, consideramos a Despesa Liquidada.

2- O percentual dos subsídios dos vereadores foi calculado com base na RCL Municipal.

RAFAEL MACEDO BATISTA
Contador CRC-ES 16.165

ALEXON SOARES CIPRIANO
Presidente

FABIANA LOPES DOS SANTOS
Controlador Interno Geral
Em Substituição



www.cachoeiro.es.gov.br

Serviços disponíveis: Download de Leis, Decretos, Portarias, Órgãos e Diários Oficiais do Município, endereço das secretarias, telefones de atendimento, serviços municipais e consulta de processos.



**PREFEITURA MUNICIPAL DE
CACHOEIRO DE ITAPEMIRIM**

www.cachoeiro.es.gov.br

VAMOS COMBATER A DENGUE

**Como COMBATER a Dengue
(Denuncie – 3155-5711)**

- Destrua tampas, copos descartáveis, lata e pneus velhos ou mantenha-os bem guardados, longe das chuvas e colocados para coleta de lixo.
- Mantenha a água da piscina bem tratada e sempre limpe as calhas e a laje da sua casa principalmente a água acumulada das chuvas no terraço.
- Evite cultivar planta aquáticas e não tenha em casa planta que acumulam água nas folhas, como bromélias(gravatás). Não esqueça também de substituir a água dos pratos de plantas por areia grossa molhada.
- Troque a água das jarras de flores diariamente. Lave e escove bem os recipientes para remover os ovos do mosquito que podem estar colados nas paredes.
- Esvazie as garrafas que estão fora de uso e guarde-as sempre de boca para baixo e em lugares cobertos.
- Mantenha bem fechadas as caixas d'água, poços, latões, filtros e latas de lixo para não permitir a entrada ou saída de mosquitos.
- Troque, todos os dias, a água dos bebedouros de animais, lavando-os com escova ou bucha.

**Lembre-se: a prevenção é sempre o
melhor remédio**

www.cachoeiro.es.gov.br

Pode entrar que a casa é sua

SECRETARIAS

Nesta página você acessa as secretarias da Prefeitura e os Gabinetes do Prefeito e Vice-Prefeito.

NOTÍCIAS

As melhores notícias sobre a Prefeitura Municipal. Câmara Municipal e da cidade.

FALE COM O PREFEITO

Um canal direto para você falar com o nosso Prefeito Municipal.

EDITAIS

Aqui você como a Prefeitura faz as suas compras e contrata seus serviços.

ACONTECE EM CACHOEIRO

Informamos sobre eventos e dicas importantes.

ATENDIMENTO AO PÚBLICO

Contas Públicas, licitações, processos e serviços.

INDICADORES ECONÔMICOS

Aqui você encontra dados numéricos sobre saúde, educação, finanças, distribuição de rendas e população.

HISTÓRIA E PERSONALIDADES

História do município, Monumentos Históricos e Personalidades Políticas, Artísticas, Pioneiros e Mulheres que ajudaram a fazer a história da nossa cidade.

SERVIÇOS

Para você encontrar facilmente todos os serviços oferecidos pela Prefeitura.

DOWNLOADS

Nesta página você consegue acessar Leis, Decretos, Portarias, Órgãos e Diários Oficiais do Município.

PREFEITURA MUNICIPAL DE CACHOEIRO DE ITAPEMIRIM