



DIÁRIO OFICIAL

MUNICÍPIO DE CACHOEIRO DE ITAPEMIRIM
ESTADO DO ESPÍRITO SANTO
www.cachoeiro.es.gov.br

ANO L - Cachoeiro de Itapemirim - segunda-feira - 31 de outubro de 2016 - Nº 5210

PODER EXECUTIVO

ATOS DO PODER EXECUTIVO MUNICIPAL

DECRETO Nº 26.536

O PREFEITO MUNICIPAL DE CACHOEIRO DE ITAPEMIRIM, Estado do Espírito Santo, no uso de suas atribuições legais,

RESOLVE:

Art. 1º Homologar as **Resoluções nº 009 e 010/2016**, datadas de 27 de outubro de 2016, em anexo, exaradas pelo Conselho Municipal de Proteção e Defesa do Consumidor - CONDECON.

Art. 2º Este Decreto entrará em vigor na data de sua publicação.

Cachoeiro de Itapemirim, 31 de outubro de 2016.

CARLOS ROBERTO CASTEGLIONE DIAS
Prefeito Municipal

CONSELHO MUNICIPAL DE PROTEÇÃO E DEFESA DO
CONSUMIDOR
CONDECON

RESOLUÇÃO Nº 009/2016

O plenário do CONDECON – Conselho Municipal de Proteção e Defesa do Consumidor, no uso de suas competências regimentais e atribuições legais, conferidas pela Lei Federal nº 8.078/1990, Decreto Federal nº 2.181/1997, e Lei Municipal nº 7078/2014, em decisão aprovada em reunião ordinária realizada no dia 27 de outubro de 2016,

RESOLVE:

Art. 1º. Retificar os textos dos organogramas de projetos constantes das Resoluções 009/2015, 005/2016, 006/2016 e 007/2016, por erros nas publicações, as quais passam a vigorar com as seguintes alterações:

I - A Resolução 009/2015, de 22 de dezembro de 2015, no organograma dos projetos, FICHA 5, na qual lê-se: "RECLAMAÇÕES ON LINE", leia-se: "PROCON NA REDE".

II - A Resolução 009/2015, de 22 de dezembro de 2015, no organograma dos projetos, FICHA 7, na qual lê-se: "PROCON NA REDE", leia-se: "PROCON INFORMATIZADO".

III - A Resolução 005/2016, de 28 de abril de 2016, na apresentação dos status dos programas/projetos, FICHA 5, na qual lê-se,

"RECLAMAÇÕES ON LINE", leia-se: "PROCON NA REDE".
IV - A Resolução 005/2016, de 28 de abril de 2016, na apresentação dos status dos programas/projetos, FICHA 7, na qual lê-se:, "PROCON NA REDE", leia-se: "PROCON INFORMATIZADO".

V - A Resolução 006/2016, de 23 de junho de 2016, na apresentação dos status dos programas/projetos, FICHA 5, na qual lê-se:, "RECLAMAÇÕES ON LINE", leia-se: "PROCON NA REDE".

VI - A Resolução 006/2016, de 23 de junho de 2016, na apresentação dos status dos programas/projetos, FICHA 7, na qual lê-se, "PROCON NA REDE", leia-se: "PROCON INFORMATIZADO".

VII - A Resolução 007/2016, de 01 de setembro de 2016, no portfólio de projetos do CONDECON, organograma de projetos, FICHA 5, na qual lê-se, "RECLAMAÇÕES ON LINE", leia-se: "PROCON NA REDE".

VIII - A Resolução 007/2016, de 01 de setembro de 2016, no portfólio de projetos do CONDECON, organograma de projetos, FICHA 7, na qual lê-se, "PROCON NA REDE", leia-se: "PROCON INFORMATIZADO".

Art. 2º Esta Resolução entra em vigor na data de sua publicação.

Cachoeiro de Itapemirim, 27 de outubro de 2016.

Rogério da Silva Athayde
Presidente do CONDECON

RESOLUÇÃO Nº 010/2016

O plenário do CONDECON – Conselho Municipal de Proteção e Defesa do Consumidor, no uso de suas competências regimentais e atribuições legais, conferidas pela Lei Federal nº 8.078/1990, Decreto Federal nº 2.181/1997, e Lei Municipal nº 7078/2014, em decisão aprovada em reunião ordinária realizada no dia 27 de outubro de 2016,

RESOLVE:

Art. 1º Aprovar o anexo Relatório Bimestral de Atividades do CONDECON referente ao 4º bimestre de 2016.

Art. 2º Esta Resolução entra em vigor na data de sua publicação.

Cachoeiro de Itapemirim, 27 de outubro de 2016.

Rogério da Silva Athayde
Presidente do CONDECON



**Prefeitura Municipal de
Cachoeiro de Itapemirim - ES**

**RELATÓRIO BIMESTRAL DE ATIVIDADES
Julho e Agosto de 2016 - 4º BIMESTRE**

PORTFÓLIO DE PROJETOS – APRESENTAÇÃO DA SITUAÇÃO

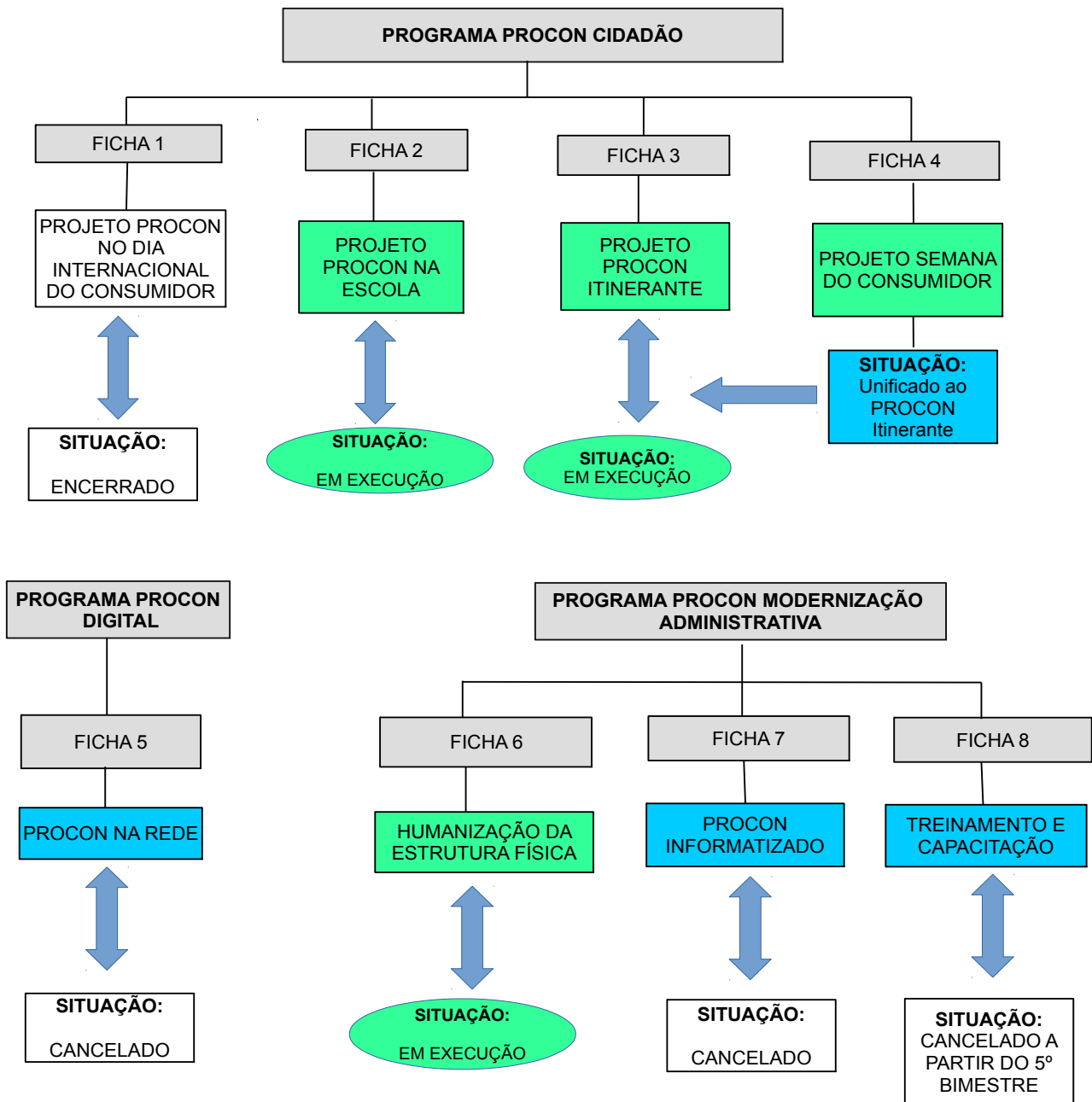

APRESENTAÇÃO DAS ATIVIDADES**FICHA 2 – PROJETO PROCON NA ESCOLA**

Palestras realizadas de acordo com o cronograma do projeto:

Dia 08/08/2016 – EMEB JULIETA DEPS TALLON

Participantes Matutino: 25 alunos

Avaliação: 90% dos participantes consideraram a palestra satisfatória.

Dia 09/08/2016 – EMEB ANÍSIO VIEIRA RAMOS

Participantes Vespertino: 20 alunos

Avaliação: 70% dos participantes consideraram a palestra satisfatória.

Dia 11/08/2016 – EMEB JÁCOMO SILOTTI

Participantes Matutino: 28 alunos

Avaliação: 95% dos participantes consideraram a palestra satisfatória.

Total de participantes do bimestre.....73 alunos

Etapas Concluídas

RECURSOS HUMANOS:

Equipe PROCON Cachoeiro com o apoio de servidores da Secretaria Municipal de Educação, Secretaria Municipal de Transportes.

RECURSOS MATERIAIS:

Não há empenhos efetuados neste bimestre.

FICHA 3 – PROJETO PROCON ITINERANTE

Etapas Concluídas: Realizado PROCON ITINERANTE atendendo a pedido da Pastoral da Saúde, com instalações montadas na Igreja Catedral de São Pedro, no dia 16 de julho de 2016, no qual foram efetuados atendimentos para esclarecimentos de dúvidas, registros de reclamações e distribuição de material educativo.

RECURSOS HUMANOS:

Equipe PROCON Cachoeiro de Itapemirim.

RECURSOS MATERIAIS:

Não há empenhos efetuados neste bimestre.

FICHA 4 – PROJETO SEMANA DO CONSUMIDOR

Etapas Concluídas: Considerando que os serviços que serão oferecidos durante a Semana do Consumidor são os mesmos ofertados pelo Projeto PROCON Itinerante, o gestor do CONDECON decidiu unificar esses projetos, alocando-se as despesas e os resultados ao Projeto PROCON ITINERANTE, a partir do 4º bimestre de 2016.

RECURSOS HUMANOS:

Equipe PROCON Cachoeiro de Itapemirim.

RECURSOS MATERIAIS:

Não há empenhos efetuados neste bimestre.

FICHA 5 – PROJETO PROCON NA REDE

Etapas Concluídas: O projeto foi iniciado através dos procedimentos descritos nos processos administrativos números 4318/2016 e 35230/2015, porém sua execução foi adiada para o exercício de 2017 devido a realocação do orçamento 2016 para a execução dos projetos PROCON ITINERANTE e HUMANIZAÇÃO DA ESTRUTURA FÍSICA.

RECURSOS HUMANOS:

Equipe PROCON Cachoeiro.

RECURSOS MATERIAIS:

Não há empenhos efetuados neste bimestre.

FICHA 6 – PROJETO HUMANIZAÇÃO DA ESTRUTURA FÍSICA

Etapas Concluídas: Aguardando conclusão dos procedimentos realizados para contratação das instalações elétricas e instalação de forros, divisórias e persianas para o agendamento da data da mudança.

RECURSOS HUMANOS:

Equipe PROCON Cachoeiro.

RECURSOS MATERIAIS:

Empenho 22000389/2016 – X. Alimentos Ltda EPP – Aquisição de água de mineral, pregão 048/2015, protocolo de licitação 13343/2015 e protocolo de licitação 3916/2016R\$ 1.860,00

Empenho 22000390/2015 – MG de Oliveira Miorato ME – Aquisição de material de limpeza: 02 cesto tipo lixeira, protocolo de licitação 30971/2015.....R\$ 124,00

Empenho 22000391/20196 – HP Embalagens Ltda Me – Aquisição de material de limpeza: 02 dispenser de sabonete líquido, 240 refil de sabonete líquido, 07 dispenser para álcool gel, 03 suporte de toalheiro, protocolo de licitação 30971/2015.....R\$ 1.500,00

Empenho 22000392/2016 – Martin e Bourguinon Ltda Me – Aquisição de material de limpeza: 336 refil de álcool gel, protocolo 30971/2015.....R\$ 2.839,20

Empenho 22000441/2016 – Pastore Móveis para Escritório Ltda – Aquisição de mobiliário, 20 gaveteiro aereo com 02 gavetas, 01 mesa auxiliar com rodízios, 01 balcão de atendimento, 01 mesa para refeitório, 26 suporte para CPU, 01 armário baixo com 02 portas, 01 poltrona presidente, 02 revesteiros, 01 armario credenza com 02 gavetas, 10 suporte de monitor, pregão 54/2015, protocolo de licitação 16823/2015.....R\$ 5.622,00

Empenho 22000442 – FCA Melo Equipamento e Máquinas Ltda – Aquisição de 58 cadeiras de aproximação empilháveis, 10 armários altos em aço com 04 prateleiras, 18 estante aço com 6 prateleiras.....R\$ 7.560,00

Empenho 22000448/2016 – Digrapel Distribuidora de Papel e Gráfica Ltda – Aquisição de material de sinalização visual (placas para sinalização da nova sede.....R\$ 650,00

TOTAL EMPENHADO NO 3º BIMESTRE.....R\$ 20.155,20

OBSERVAÇÃO:

1. Valores referentes a empenhos efetuados no bimestre, não referem-se a pagamentos.

FICHA 7 – PROJETO PROCON INFORMATIZADO

Etapas Concluídas: O projeto foi iniciado através dos procedimentos descritos no processo administrativo número 4318/2016 e 35230/2015, porém sua execução foi adiada para o exercício de 2017 devido a realocação do orçamento 2016 para a execução dos projetos PROCON ITINERANTE e HUMANIZAÇÃO DA ESTRUTURA FÍSICA.

RECURSOS HUMANOS:

Equipe PROCON Cachoeiro.

RECURSOS MATERIAIS:

Não há empenhos efetuados neste bimestre.

FICHA 8 – PROJETO TREINAMENTO E CAPACITAÇÃO

Etapas Concluídas: O projeto permaneceu suspenso durante o terceiro e quarto bimestre para a contratação de treinamentos, sendo realizada apenas a contratação da assinatura do Jornal A Gazeta. Devido a realocação do orçamento 2016 para a execução dos projetos PROCON ITINERANTE e HUMANIZAÇÃO DA ESTRUTURA FÍSICA sua execução foi cancelada durante o exercício de 2016 a partir do 5º bimestre.

RECURSOS HUMANOS:

Equipe PROCON Cachoeiro.

RECURSOS MATERIAIS:

Empenho 22000387/2016 – SAAGAZETA Jornal - Despesa com assinatura de periódico e anuidades - Inexigibilidade de licitação.....R\$ 750,00

TOTAL EMPENHADO NO 3º BIMESTRE.....R\$ 750,00

OBSERVAÇÃO:

1. O empenho nº 22000170/2016 – em favor de SA AGAZETA Jornal, apresentado no relatório de atividades do 2º bimestre de 2016 foi ANULADO.

2. Valores referentes a empenhos efetuados no bimestre, não referem-se a pagamentos.

Rogério da Silva Athayde
Presidente do CONDECON

DECRETO Nº 26.537

O PREFEITO MUNICIPAL DE CACHOEIRO DE ITAPEMIRIM, Estado do Espírito Santo, no uso de suas atribuições legais,

RESOLVE:

Art. 1º Exonerar os servidores municipais relacionados abaixo, dos respectivos cargos em comissão ou funções gratificadas, com

lotação nas Secretarias Municipais descritas, a partir de 01 de novembro de 2016.

| SERVIDOR | CARGO EM COMISSÃO/ FUNÇÃO GRATIFICADA | PADRÃO | LOTAÇÃO |
|--------------------------------------|--|-----------|---------|
| CARLOS EDUARDO MARQUES | Assessor de Área | FG-AS2 | SEMSUR |
| ELIAS JOSÉ SARTORI | Gerente de Infraestrutura Viária | PC-TA2 | SEMUI |
| HEVERALDO CARREIRO | Gerente Administrativo | PC-TA2 | SEMUI |
| JEFFERSON LUIZ FARIAS DE SANTANA | Assessor de Área | PC-AS2 | SEMSUR |
| LAUREDINO RIBEIRO FILHO | Assessor de Área | PC-AS2 | SEMDES |
| LIDIANY RODRIGUES DE PAULA | Coordenadora de Saúde da Mulher e da Criança | PC-TA3 | SEMUS |
| MARCELO DARÓS MATIELO | Gerente de Fomento do Turismo Rural | PC-TA2 | SEMDEC |
| NILTON FRANCISCO COELHO | Gerente de Conservação e Limpeza | PC-TA2 | SEMUI |
| PABLO BARBOZA MOREIRA | Gerente de Serviços Prediais, Elétricos e Iluminação Pública | PC-TA2 | SEMSUR |
| PRISCILA ALVES DA SILVA | Assessor de Área, para assuntos de agenciamento do Trabalhador | PC-AS2 | SEMUTHA |
| ROGER ARAÚJO TEIXEIRA | Assessor Técnico | PC-AS1/N2 | SEMUS |
| ROSILENE LEVINO SILVA DOS SANTOS | Assessora Especial | FG-AS3 | SEMSUR |
| SOLANGE FONTOURA DA SILVA MANZANE | Coordenadora do Laboratório de Patologia Clínica | PC-TA3 | SEMUS |

Art. 2º Este Decreto entra em vigor a partir de 01 de novembro de 2016.

Cachoeiro de Itapemirim, 31 de outubro de 2016.

CARLOS ROBERTO CASTEGLIONE DIAS
Prefeito Municipal

DECRETO Nº 26.538

O PREFEITO MUNICIPAL DE CACHOEIRO DE ITAPEMIRIM, Estado do Espírito Santo, no uso de suas atribuições legais,

RESOLVE:

Exonerar, a pedido, do cargo em comissão de Gerente de Planejamento Governamental, Padrão PC-TA2, a servidora ANA GUALANDI DIAS, com lotação na Secretaria Municipal de Gestão Estratégica – SEMGES, a partir de 07 de novembro de 2016.

Cachoeiro de Itapemirim, 31 de outubro de 2016.

CARLOS ROBERTO CASTEGLIONE DIAS
Prefeito Municipal

SECRETARIA MUNICIPAL DE ADMINISTRAÇÃO E SERVIÇOS INTERNOS

EXTRATO DE CONTRATO

ESPÉCIE: Contrato Nº 214/2016

CONTRATADA: CONSTRUTORA ITAIPAVA LTDA.

CONTRATANTE: MUNICÍPIO DE CACHOEIRO DE ITAPEMIRIM, através da SECRETARIA MUNICIPAL DE OBRAS – SEMO.

OBJETO: Realização de Contratação de Empresa Especializada para Realização de Obras de Construção de Centro Comunitário – localidade de Boa Conserva – Distrito de Burarama – Cachoeiro de Itapemirim, ES., conforme especificações e condições das Planilhas e Projetos Básicos do Anexo I do Edital de Tomada de Preços nº 007/2016.

DOTAÇÃO ORÇAMENTÁRIA:

Recurso Proveniente do Orçamento Municipal/ROYALTIES DO PETRÓLEO ESTADUAL, a saber que as despesas com o presente contrato correrão por conta da dotação orçamentária especificada em nota de reserva de dotação anexa na ação, órgão, unidade a seguir indicada:

Órgão/Unidade: 19.01, Programa de Trabalho: 19.01.12590000, Projeto Atividade: 1259,

Despesa: 4.4.90.51.02.99

VALOR: R\$ 432.189,53 (quatrocentos e trinta e dois mil, cento e oitenta e nove reais e cinquenta e três centavos).

PRAZO: 90 (noventa) dias.

DATA DA ASSINATURA: 31/10/2016.

SIGNATÁRIOS: Carlos Roberto Casteglione Dias – Prefeito Municipal, Marco Aurélio Coelho – Procurador Geral do Município, Gilvandro Gava – Secretário Municipal de Obras e Cláudio Luiz Bracone – Sócio da Contratada.

PROCESSO: Protocolo nº 1 – 36.209/2016.

EXTRATO DE CONTRATO

ESPÉCIE: Contrato Nº 215/2016

CONTRATADA: CZ SUL CAPIXABA LTDA ME.

CONTRATANTE: MUNICÍPIO DE CACHOEIRO DE ITAPEMIRIM, através da SECRETARIA MUNICIPAL DE OBRAS – SEMO.

OBJETO: Realização de Contratação de Empresa Especializada para Realização de Obras Construção de Praça Pública na localidade de Jaboticabeira – Distrito de Burarama – Cachoeiro de Itapemirim, ES, conforme especificações e condições das Planilhas e Projetos Básicos do Anexo I do Edital de Tomada de Preços 006/2016.

DOTAÇÃO ORÇAMENTÁRIA:

Recurso Proveniente do Orçamento Municipal/ROYALTIES DO PETRÓLEO ESTADUAL, a saber que as despesas com o presente contrato correrão por conta da dotação orçamentária especificada em nota de reserva de dotação anexa na ação, órgão, unidade a seguir indicada:

Órgão/Unidade: 13.01, Programa de Trabalho: 13.01.11360000, Projeto Atividade: 1136,

Despesa: 4.4.90.51.02.99

VALOR: R\$ 257.952,80 (duzentos e cinquenta e sete mil,

novecentos e cinquenta e dois reais e oitenta centavos).

PRAZO: 150 (cento e cinquenta) dias.

DATA DA ASSINATURA: 31/10/2016.

SIGNATÁRIOS: Carlos Roberto Casteglione Dias – Prefeito Municipal, Marco Aurélio Coelho – Procurador Geral do Município, Gilvandro Gava – Secretário Municipal de Obras e Celio Paulino – Procurador da Contratada.

PROCESSO: Protocolo nº 1 – 36.206/2016.

EXTRATO DE TERMO DE RE-RATIFICAÇÃO AO 1º TERMO ADITIVO AO CONTRATO

ESPÉCIE: Termo de Re-Ratificação ao 1º Termo Aditivo ao Contrato Nº 300/2014.

CONTRATADO: A J MONTENEGRO – ME.

CONTRATANTE: MUNICÍPIO DE CACHOEIRO DE ITAPEMIRIM, através da SECRETARIA MUNICIPAL DE ADMINISTRAÇÃO E SERVIÇOS INTERNOS – SEMASI, atendendo as necessidades da SECRETARIA MUNICIPAL DE SERVIÇOS URBANOS – SEMSUR.

OBJETO: Retificação da Cláusula Terceira – Do Valor/Quantitativo, do 1º Termo Aditivo ao Contrato nº 300/2014, firmado em 10/12/2015, aditando em 1.250 pontos de iluminação, passando a ser um total de 6.250 (seis mil e duzentos e cinquenta) pontos de Iluminação Pública em Postes com reposição dos acessórios necessários para recuperação do ponto, tais como: troca de lâmpadas e componentes necessários para o atendimento.

DATA DA ASSINATURA: 31/10/2016.

SIGNATÁRIOS: Carlos Roberto Casteglione Dias – Prefeito Municipal, Marco Aurélio Coelho – Procurador Geral do Município, Gilvandro Gava – Secretário Municipal de Obras, Darcy Altoé – Secretário Municipal de Serviços Urbanos e Lucio Oliveira Montenegro – Procurador da Contratada.

PROCESSO: Protocolo nº 1 - 31.448/2015.

SECRETARIA MUNICIPAL DE MEIO AMBIENTE

Conselho Municipal de Meio Ambiente – Comamci

CONVOCAÇÃO PARA REUNIÃO ORDINÁRIA

O PRESIDENTE DO CONSELHO MUNICIPAL DE MEIO AMBIENTE DA CIDADE DE CACHOEIRO DE ITAPEMIRIM-ES – COMAMCI, com amparo na Lei nº 6.841/2013 e no Decreto nº 24.334/2014, torna pública a convocação dos Membros Conselheiros para reunião no dia 4 de novembro de 2016, sexta-feira, com 1ª convocação às 08h30min e 2ª convocação às 08h45min, no auditório da Secretaria Municipal de Meio Ambiente – Semma, situado na Av. Monte Castelo, 60, Independência, com a seguinte ordem dos trabalhos:

Aprovação da Ata da reunião anterior.

Deliberação sobre a destinação de parte dos recursos do Fundo Municipal de Defesa Ambiental (Lei nº 6.841/2013) para o Fundo Municipal das Águas – Fundº Água, a ser criado conforme a minuta de projeto de Lei distribuído aos Conselheiros.

31 de outubro de 2016

PAULO CESAR STELZER BINDACO
Secretário Municipal de Meio Ambiente
Presidente do Comamci

SECRETARIA MUNICIPAL DE DEFESA SOCIAL

EDITAL DE NOTIFICAÇÃO DE AUTUAÇÃO POR INFRAÇÃO DE TRÂNSITO Nº 000385/2016

A PREFEITURA MUNICIPAL DE CACHOEIRO DE ITAPEMIRIM - ES, através da Secretaria Municipal de Defesa Social – SEMDEF, com fulcro no artigo 281 e 282 do Código de Trânsito Brasileiro, bem como, na Resolução 404 do Conselho Nacional de Trânsito – CONTRAN, após, esgotadas as tentativas de ciência por meio de notificação via remessa postal, vem notificar os proprietários e detentores dos veículos abaixo relacionados, do cometimento de Infrações de Trânsito, concedendo-lhes o prazo de 30 (trinta) dias para interpirem Defesa, e ainda, o prazo de 15 (quinze) dias para realizarem a indicação do condutor responsável pela infração junto a Prefeitura, contados a partir desta publicação. A defesa deverá ser instruída com: requerimento preenchido e assinado, cópia desta Notificação de Autuação, cópia da CNH do Condutor, Cópia do CRLV do Veículo, cópia da Carteira de Identidade do proprietário/detentor e condutor, procuração ou autorização quando o requerente não for o proprietário, contrato social da empresa (apenas para pessoa jurídica), procuração do sócio proprietário da empresa quando o requerente não é o proprietário (apenas para pessoa jurídica).

A Indicação de condutor deverá ser instruída com: cópia desta notificação de autuação; Cópia da CNH do proprietário do veículo, Cópia do CRLV do veículo, declaração de indicação de real condutor, Cópia da CNH do real condutor, endereço completo do real condutor e assinatura do real condutor e do proprietário.

A defesa poderá ser entregue diretamente a PREFEITURA MUNICIPAL DE CACHOEIRO DE ITAPEMIRIM - ES, ou enviada através de correspondência com aviso de recebimento, para o seguinte endereço: Rua 25 de Março, s/nº – Edifício Santa Catarina, 1º Andar, Salas 101 / 102 - Centro, Cachoeiro de Itapemirim, ES, CEP 29.300-100, Tel.: 2835226058.

DADOS DA INFRAÇÃO

| PLACA | ÓRGÃO | Nº AUTO | DATA | CÓD. INFRAÇÃO |
|---------|--------|------------|------------|---------------|
| MTE5759 | 108100 | PM30617217 | 12/08/2016 | 545-2/01 |
| MSV5862 | 256230 | CI00887972 | 17/08/2016 | 545-2/02 |
| MQO3404 | 256230 | CI00888019 | 03/09/2016 | 554-1/01 |
| MQU1882 | 256230 | CI00888039 | 20/09/2016 | 550-9/00 |
| MQI2962 | 108100 | PM30770917 | 21/09/2016 | 545-2/01 |
| PPA7243 | 108100 | PM30771657 | 26/09/2016 | 604-1/02 |
| MTW3235 | 108100 | PM30771813 | 28/09/2016 | 604-1/01 |
| PPI2927 | 108100 | PM30721575 | 28/09/2016 | 605-0/01 |
| MRG6858 | 256230 | CI00888357 | 30/09/2016 | 736-6/02 |
| MRO4868 | 108100 | PM30722193 | 30/09/2016 | 704-8/01 |
| ODP8100 | 256230 | CI00888143 | 10/10/2016 | 554-1/01 |
| LOH5380 | 256230 | CI00888076 | 13/08/2016 | 550-9/00 |
| MSM8258 | 256230 | CI00888119 | 20/08/2016 | 736-6/02 |
| MOX3209 | 108100 | PM30853181 | 29/08/2016 | 706-4/00 |

| | | | | |
|---------|--------|------------|------------|----------|
| ODC9313 | 108100 | PM30853916 | 04/09/2016 | 573-8/00 |
| MQZ7113 | 256230 | CI00887343 | 13/09/2016 | 554-1/04 |
| MSC6524 | 256230 | CI00888128 | 14/09/2016 | 554-1/01 |
| OYK0871 | 256230 | CI00882487 | 16/09/2016 | 547-9/00 |
| PPF5573 | 256230 | CI00888036 | 16/09/2016 | 736-6/02 |
| ODB2447 | 108100 | PM30853417 | 24/09/2016 | 572-0/00 |
| MOX0822 | 256230 | CI00888356 | 26/09/2016 | 555-0/00 |
| PPK6278 | 108100 | PM30771660 | 26/09/2016 | 605-0/01 |
| MSY0149 | 108100 | PM30853424 | 27/09/2016 | 596-7/00 |
| MQX9502 | 108100 | PM30771661 | 30/09/2016 | 573-8/00 |
| PPD3063 | 108100 | PM30771911 | 30/09/2016 | 545-2/04 |
| MTE4483 | 108100 | PM30853282 | 03/10/2016 | 550-9/00 |

Cachoeiro de Itapemirim, 31 de outubro de 2016.

ALEXANDRE LEAL RODRIGUES
Secretário Municipal de Defesa Social
Decreto Nº 25.037/2015

EDITAL DE NOTIFICAÇÃO DE PENALIDADE POR
INFRAÇÃO DE TRÂNSITO Nº 000394/2016

A PREFEITURA MUNICIPAL DE CACHOEIRO DE ITAPEMIRIM - ES, através da Secretaria Municipal de Defesa Social – SEMDEF, com fulcro no artigo 281 e 282 do Código de Trânsito Brasileiro, bem como, na Resolução 404 do Conselho Nacional de Trânsito – CONTRAN, após, esgotadas as tentativas de ciência por meio de notificação via remessa postal, vem notificar da imposição de penalidade os proprietários e detentores dos veículos abaixo relacionados, pelo cometimento de Infrações de Trânsito, concedendo-lhes o prazo de 30 (trinta) dias para interpirem Recurso á JARI, contados a partir desta publicação.

O recurso deverá ser instruído com: requerimento preenchido e assinado, cópia desta Notificação de Penalidade, cópia da CNH do Condutor, Cópia do CRLV do Veículo, cópia da Carteira de Identidade do proprietário/detentor e condutor, procuração ou autorização quando o requerente não for o proprietário, contrato social da empresa (apenas para pessoa jurídica), procuração do sócio proprietário da empresa quando o requerente não é o proprietário (apenas para pessoa jurídica).

O recurso poderá ser entregue diretamente a PREFEITURA MUNICIPAL DE CACHOEIRO DE ITAPEMIRIM - ES, ou enviada através de correspondência com aviso de recebimento, para o seguinte endereço: Rua 25 de Março, nº 10 – Edifício Santa Catarina, 1º Andar, Salas 101 / 102 - Centro, Cachoeiro de Itapemirim, ES, CEP 29.300-100, Tel.: 2835226058.

| DADOS DA INFRAÇÃO | | | | | |
|-------------------|--------|------------|------------|---------------|--------|
| PLACA | ÓRGÃO | Nº AUTO | DATA | CÓD. INFRAÇÃO | VALOR |
| MQY7714 | 108100 | PM30368730 | 27/12/2013 | 545-2/01 | 127,69 |
| NLH6863 | 108100 | PM30767418 | 29/02/2016 | 723-4/00 | 85,12 |
| ODL7167 | 256230 | CI00885240 | 21/03/2016 | 736-6/02 | 85,12 |

| | | | | | |
|---------|--------|------------|------------|----------|--------|
| MQV5992 | 256230 | CI00887106 | 07/04/2016 | 605-0/01 | 191,53 |
| PPH2883 | 256230 | CI00887306 | 12/04/2016 | 545-2/06 | 127,69 |
| KVR1188 | 256230 | CI00886992 | 20/04/2016 | 555-0/00 | 85,12 |
| MSA6292 | 256230 | CI00887093 | 30/04/2016 | 736-6/02 | 85,12 |
| DUO4385 | 108100 | PM30724242 | 07/06/2016 | 723-4/00 | 85,12 |
| MT09232 | 108100 | PM30851718 | 18/06/2016 | 723-4/00 | 85,12 |
| MRT9930 | 108100 | PM30325383 | 13/11/2013 | 599-1/00 | 191,53 |
| MTE6783 | 256230 | CI00886145 | 07/04/2016 | 556-8/00 | 127,69 |
| MRE3839 | 256230 | CI00887323 | 18/04/2016 | 566-5/00 | 85,12 |
| LVS1446 | 256230 | CI00886224 | 22/04/2016 | 546-0/00 | 85,12 |
| OY14195 | 256230 | CI00885379 | 28/04/2016 | 547-9/00 | 85,12 |
| MST3086 | 256230 | CI00887229 | 29/04/2016 | 555-0/00 | 85,12 |
| ODF8936 | 108100 | PM30723138 | 05/05/2016 | 546-0/00 | 85,12 |
| MQP7004 | 256230 | CI00885600 | 09/05/2016 | 556-8/00 | 127,69 |
| OYE5154 | 108100 | PM30724217 | 28/05/2016 | 723-4/00 | 85,12 |
| MQS1247 | 108100 | PM30671830 | 07/06/2016 | 705-6/01 | 191,53 |

Cachoeiro de Itapemirim, 31 de outubro de 2016.

ALEXANDRE LEAL RODRIGUES
Secretário Municipal de Defesa Social
Decreto Nº 25.037/2015

SECRETARIA MUNICIPAL DE OBRAS

PARALISAÇÃO DE OBRA

Considerando a necessidade de adequação do projeto do padrão de entrada de energia elétrica a pedido da concessionária EDP/ESCELSA, encontra-se paralisada por tempo indeterminado, desde o dia 26/10/2016, a obra de Reforma do Mercado Municipal Quincas Leão – “Mercado da Pedra” – Rua Bernardo Horta, Bairro Guandú, Cachoeiro de Itapemirim – ES, conforme Contrato nº 056/2016, executada pela CONSTRUTORA ITAIPAVALTDA., interrompendo assim a execução do contrato.

GILVANDRO GAVA
Secretário Municipal de Obras

COMISSÃO DE LICITAÇÃO

EXTRATO DE HOMOLOGAÇÃO DE PROCESSO

MODALIDADE: Pregão Presencial **Edital:** 59/2016
PROCESSO: 323/2016 **PROTOCOLO:** 27.056/2016

OBJETO: Aquisição de Equipamentos Diversos (Aparelho e Utensílios Domésticos - Equipamentos de Proteção e Segurança - Veículos Diversos - Mobiliário Em Geral - Máquinas, Utensílios e Equipamentos Diversos - Aparelho de Medição e Orientação

- Máquinas e Equipamentos de Natureza Industrial - para Implantação do Restaurante Popular.

Tendo o processo licitatório obedecido os trâmites legais, e principalmente as regras da Lei Federal nº. 10.520/02 e 8.666/93, e estando de acordo com a adjudicação do Pregoeiro desta Administração Municipal, HOMOLOGO os Itens, autorizando o empenho em favor das empresas vencedoras:

| SEQ. | MATERIAL | MARCA | QTDE | VL. UNITÁRIO | TOTAL |
|-------------------------|---|---------------|-------|--------------|-----------|
| CAZELE SPORT LTDA - EPP | | R\$ 55.287,00 | | | |
| 10.1 | PRATELEIRA LISA TRAY-REST 1000X300MM. FABRICADA EM AÇO INOX, PADRÃO AMERICANO, LIGA 18.8, AISI 304, BITOLA #18, ESPESSURA 1,27MM. FIXADA POR MEIO DE MÃOS-FRANCESAS. | GL | 10,00 | 365,0000 | 3.650,00 |
| 11.1 | CATRACA DIGITAL COM GABINETE TIPO PEDESTAL, EM AÇO PINTADO EM EPÓXI, COM NO MÍNIMO 3 (TRÊS) BRAÇOS EM TUBO DE AÇO INOX POLIDO, BIDIRECIONAL, COM TRAVA EM UMA DAS DIREÇÕES. INCLUINDO A INSTALAÇÃO. | ALMITEC | 2,00 | 3.599,0000 | 7.198,00 |
| 23.1 | CORTINA DE AR CORTINA DE AR 1: PARA BARRAGEM DE INSETO E POEIRA, COM CONTROLE REMOTO, AJUSTE DE FLUXO DA BARREIRA DE VENTO, PARA SER INSTALADA SOBRE UMA PORTA DE 100X210CM, TENSÃO NOMINAL 220 VOLTS, BAIXO NÍVEL DE RUÍDO, INCLUINDO A INSTALAÇÃO. | ELGIN | 1,00 | 710,0000 | 710,00 |
| 24.1 | CORTINA DE AR CORTINA DE AR 2: PARA BARRAGEM DE INSETO E POEIRA, COM CONTROLE REMOTO, AJUSTE DE FLUXO DA BARREIRA DE VENTO, PARA SER INSTALADA SOBRE UMA PORTA DE 80X210CM, TENSÃO NOMINAL 220 VOLTS, BAIXO NÍVEL DE RUÍDO, INCLUINDO A INSTALAÇÃO. | ELGIN | 1,00 | 710,0000 | 710,00 |
| 26.1 | LAVADORA DE ALTA PRESSÃO -POTÊNCIA 3,1KW, 220V, VASÃO DE 360 L/H, COM RESERVATÓRIO PARA DETERGENTE, TURBINA EM AÇO INOX, BICOS DE PROTEÇÃO DE BORRACHA. | KARCHER | 2,00 | 2.800,0000 | 5.600,00 |
| 33.1 | COIFA ILHA EM AÇO INOX PARA ÁREA DE COCÇÃO, COMPLETA COM FILTRO, MOTOR, DUTOS DE EXAUSTÃO DE AR, COM 12,80 M². INCLUINDO A INSTALAÇÃO. ABAIXO DESTA FICARÃO: 3 CALDEIRÕES A VAPOR, FOGÃO DE 6 BOCAS, E CHAPA BIFETEIRA. | GL | 1,00 | 14.400,0000 | 14.400,00 |
| 34.1 | COIFA ILHA EM AÇO INOX PARA DOIS FORNOS COMBINADOS, COM DIMENSÃO UNITÁRIA DE P 0,97CM X L 133 CM X A 160 CM. COMPLETA COM FILTRO, MOTOR, DUTOS DE EXAUSTÃO DE AR. INCLUINDO A INSTALAÇÃO. | GL | 1,00 | 8.000,0000 | 8.000,00 |

| | | | | | |
|------|--|------------|------|------------|----------|
| 36.1 | LIQUIDIFICADOR INDUSTRIAL CAPACIDADE PARA 8 LITROS - BASCULANTE - EM AÇO INOXIDÁVEL - POTÊNCIA 0,5 CV, BIVOLT. | CAMARGO | 1,00 | 510,0000 | 510,00 |
| 37.1 | AMACIADOR DE CARNE ESTRUTURA EM AÇO INOX. TAMPA PROTETORA DOS PENTES EM AÇO INOX. PENTES EM AÇO INOX. REDUTOR COM COROA E PINHÃO. MANIPULO DE RETROCESSO PARA COLOCAÇÃO E RETIRADA DOS PENTES. PRODUÇÃO MÍNIMA DE 400 KG/H. | METVISA | 1,00 | 1.519,0000 | 1.519,00 |
| 42.1 | DESCASCADOR DE TUBÉRCULOS EQUIPADO COM PÉS ANTIDERRAPANTES E COM SAÍDA DE ÁGUA. GABINETE EM AÇO INOXIDÁVEL E TAMPA COM ABERTURA PARA INSPEÇÃO VISUAL DO PRODUTO. PRODUÇÃO MÍNIMA DE 200 KG/H. | METVISA | 1,00 | 1.770,0000 | 1.770,00 |
| 44.1 | FRITADEIRA À GÁS MEDINDO 40X70X85CM, CAPACIDADE DE 24 LITROS DE ÓLEO, POTENCIA DE 902KW, 220 V, TRIFÁSICO, ACOMPANHA 02 CESTOS PARA FRITURA, RECIPIENTE DE FRITURA COM ZONA FRIA E ÁREA DE EXPANSÃO DE ÓLEO, FUNDO AFUNILADO PARA SEDIMENTAÇÃO DE PARTÍCULAS CARBONIZADAS, EQUIPADO COM REGISTRO PARA DRENO DE ÓLEO, TERMOSTATO PARA CONTROLE DE TEMPERATURA, PÉS DE 15 CM DE ALTURA, COM SAPATAS | MARCHESONI | 1,00 | 2.990,0000 | 2.990,00 |
| 51.1 | PROCESSADOR DE ALIMENTOS INDUSTRIAL INOX GABINETE EM AÇO INOXIDÁVEL - CARÇAÇA, HASTE E CONJUNTO DA TAMPA SUPERIOR EM ALUMÍNIO ANODIZADO - PRATO EXPEDIDOR EM PLÁSTICO DE ENGENHARIA, ACOMPANHADO POR: 1 (UMA) GRADE CUBO 12 MM, 1 (UM) DISCO RALADOR V, 1 (UMA) GRADE PALITO 10 MM, 1 (UM) DISCO FATIADOR E5 - POTÊNCIA DE 0,25 CV. ESPELHO FRONTAL DE ACABAMENTO DE 100 MM DE ALTURA). | BECCARO | 1,00 | 3.000,0000 | 3.000,00 |

| | | | | | |
|--------------------|--|--------------|------|------------|----------|
| 53.1 | REFRIGERADOR INDUSTRIAL HORIZONTAL COM TRÊS PORTAS E BANCADA. CONSTRUÍDO EXTERNAMENTE EM AÇO INOXIDÁVEL ESCOVADO TIPO AISI 304 LIGA 18/8 SOLDADO EM ATMOSFERA INERTE DE GÁS ARGÔNIO COM ACABAMENTO ESCOVADO E INTERNAMENTE EM AÇO INOX OU ALUMÍNIO STUCKO, ISOLAMENTO TÉRMICO COM POLIURETANO INJETADO DE ALTA DENSIDADE... | GELOPAR | 1,00 | 5.230,0000 | 5.230,00 |
| ELETROSOM LTDA EPP | | R\$ 6.266,00 | | | |

| | | | | | |
|---|---|------------------------------------|---------------|------------|----------|
| 18.1 | CADEIRA SECRETÁRIA COM SISTEMA GIRATÓRIO DA BASE, COM RODINHAS E BASE RESISTENTES. COM ASSENTO E ENCOSTO DE ESPUMAS INJETADAS DE ALTA DENSIDADE, REVESTIDA COM KORINO VERMELHO OU PRETO. COM SISTEMA DE REGULAGEM DE ALTURA DA CADEIRA COM PISTÃO A GÁS. PESO MÍNIMO SUPOSTADO: 120 KG. ALTURA MÍNIMA: 76CM E ALTURA MÁXIMA: 88CM. PESO MÁXIMO DE 8KG. GARANTIA MÍNIMA DE 6 MESES. | LORENZO | 6,00 | 180,0000 | 1.080,00 |
| 21.1 | MESA PARA COMPUTADOR EM FÓRMICA FORRADA EM PVC, COM SUPORTE PARA TECLADO DOTADO DE TRILHOS E RODÍZIOS. ESTRUTURA EM AÇO COM PINTURA EPÓXI, COM NO MÍNIMO 120CM X 65CM X 75 CM. COR: | WORKFLEX | 1,00 | 239,0000 | 239,00 |
| 28.1 | AR CONDICIONADO *APARELHO DE AR CONDICIONADO TIPO SPLIT, CAPACIDADE DE POTÊNCIA 12.000 BTU/H, 220 VOLTS, FILTRO ANTI-BACTÉRIAS, REGULAGEM DE VENTILAÇÃO, CONTROLE REMOTO TOTAL QUE CONTEMPLA TODAS AS FUNÇÕES DO APARELHO; FUNÇÕES: SMART (AJUSTA AUTOMATICAMENTE A TEMPERATURA, DEIXANDO O AMBIENTE CLIMATIZADO) ... | PHILCO | 3,00 | 1.649,0000 | 4.947,00 |
| ESTELAR MERCANTIL. E LOGISTICA LTDA EPP | | | R\$ 5.129,00 | | |
| 2.1 | EXTINTOR DE INCÊNDIO TIPO ABC COM NO MÍNIMO 10KG. | RESIL | 7,00 | 397,0000 | 2.779,00 |
| 31.1 | BALANÇA BALANÇA DE PISO MÓVEL, DISPLAY DIGITAL, COLUNA COM ALÇA PARA MOVIMENTAÇÃO E CAPACIDADE MÍNIMA DE 500 KG E SENSIBILIDADE MÍNIMA DE 100G. | WELMY | 1,00 | 2.350,0000 | 2.350,00 |
| INOXCOOK COMERCIAL EIRELI EPP | | | R\$ 18.605,80 | | |
| 3.1 | CARRO PARA TRANSPORTE DE DETRITOS CARRO PARA TRANSPORTE DE DETRITOS, FABRICADO TODO EM AÇO INÓX, CORPO CILÍNDRICO, ALÇAS E TAMPA COM PEGADOR, DOTADO DE RODÍZIOS GIRATÓRIOS, CAPACIDADE MÍNIMA DE 80 LITROS E MÁXIMA DE 100 LITROS. | COZIL EQUIPAMENT OS/CARDT-80 | 5,00 | 780,0000 | 3.900,00 |
| 4.1 | CARRO PLATAFORMA CARRO PLATAFORMA, CONSTRUÍDO INTEIRAMENTE EM AÇO INOXIDÁVEL, DOTADO DE NO MÍNIMO DE 04 RODÍZIOS EXTRA REFORÇADO, SENDO 02 FIXOS E 02 GIRATÓRIOS COM TRAVA, CAPACIDADE MÍNIMA PARA 250 KGS. | COZIL EQUIPAMENT OS/CARDT-80 | 2,00 | 770,0000 | 1.540,00 |
| 6.1 | CARRO BASCULANTE PARA LAVAGEM DE CEREAIS CONFECIONADO EM AÇO INOXIDÁVEL AISI-304, LIGA 18.8. CONTEUDO: CUBA, TELA DE CONTENÇÃO DE GRÃOS, ALÇAS, SISTEMA DE BASCULAMENTO DA CUBA. DOTADO DE NO MÍNIMO 04 RODÍZIOS DE 04"DE SILICONE, PARA REDUÇÃO DE RUÍDOS, SENDO 02 FIXOS E 02 GIRATÓRIOS COM TRAVA". CAPACIDADE MÍNIMA DE 80 | COZIL EQUIPAMENT OS/CARDT-80 | 2,00 | 1.440,0000 | 2.880,00 |
| 7.1 | CARRO AUXILIAR INOX CONTEUDO NO MÍNIMO 2 (DOIS) PLANOS. CONSTRUÍDO INTEIRAMENTE EM AÇO INOXIDÁVEL AISI-304 18.8. BASE, CHASSIS E PLANOS TOTALMENTE EM AÇO INOXIDÁVEL EXTRA REFORÇADO DOTADO ESTRUTURA E GUIDÃO TUBULAR EM AÇO INOXIDÁVEL DE MOVIMENTAÇÃO ... | COZIL EQUIPAMENT OS/CARDT-80 | 1,00 | 1.215,0000 | 1.215,00 |
| 8.1 | PALLETS DE POLIETILENO DE ALTA DENSIDADE, VAZADO, COM QUATRO ENTRADAS PARA EMPILHADEIRA E CARRINHO PALETEIRO, RESISTENTE, EMPILHÁVEL, LAVÁVEL E IMPERMEÁVEL, COR CLARA, CAPACIDADE ESTÁTICA MÍNIMA DE 5.000 KG E DINÂMICA DE 1.050 KG, COM PÉ DE NO MÍNIMO DE 30CM. DIMENSÕES 1,00 X 1,00 X 0,16M. | NEW AGE/EV | 20,00 | 137,5400 | 2.750,80 |
| 14.1 | MESA E CAIXA DE DECANTAÇÃO PARA DESCASCADOR CONSTRUÍDA INTEIRAMENTE EM AÇO INOXIDÁVEL AISI-304 18.8. TAMPO COM ORIFÍCIO DE Ø100MM PARA PASSAGEM DA TUBULAÇÃO DE ESGOTO DO DESCASCADOR COM COLARINHO DE 20MM, ESTRUTURA EM QUADRO DE CANTONEIRAS EM PERFIL "U", PÉS Ø38MM COM SAPATAS NIVELADORAS EM POLIETILENO ... | COZIL EQUIPAMENT OS/CARDT-80 | 1,00 | 750,0000 | 750,00 |
| 15.1 | MESA EM AÇO INOX COM ENCOSTO DE TAMPA EM POLIETILENO - MESA ESQUELETO EM AÇO INOX AISI 304, LIGA 18.8, PADRÃO AMERICANO, BITOLA #18, SOLDA DO TIPO APLICADA EM ATMOSFERA INERTE DE ARGÔNIO, ESTRUTURA EXECUTADA EM TUBO DE INOX Ø 1.1/2", E PÉS COM SAPATAS DE NIVELAMENTO EM POLIETILENO. TAMPO EM PLACA DE POLIETILENO DE 20 MM DE ESPESSURA. | COZIL EQUIPAMENT OS/CARDT-80 | 1,00 | 1.090,0000 | 1.090,00 |
| 38.1 | BALCÃO DE APOIO COM CORRE-BANDEJA SUPORTE PARA COLOCAR UTENSÍLIOS, EQUIPAMENTOS MENORES (TALHERES, GUARDANAPOS, DISTRIBUIÇÃO DE PÃES E BANDEJAS, ETC.) - TAMPO SUPERIOR EXECUTADO EM CHAPA DE AÇO INOX AISI 304, LIGA 18/8, COM ENCHIMENTO ANTIRRÚIDO, RESISTENTE AO PESO DAS BANDEJAS E PRATOS ... | COZIL EQUIPAMENT OS/CARDT-80 | 1,00 | 2.800,0000 | 2.800,00 |

| | | | | | |
|--|---|--------------------------|-------------|------------|--------------|
| 52.1 | CONJUNTO DE ESGUICHO DE PRÉ-LAVAGEM DE BANDEJAS EM AÇO INOX REGISTRO DE PRESSÃO EM METAL CROMADO, COM REGULAGEM DO JATO DE ÁGUA. MANGUEIRA DE 1/2", REFORÇADA COM TRANÇAS DE NYLON, MOLA CROMADA PARA MANTER O BICO NA POSIÇÃO IDEAL DE OPERAÇÃO. | MONOLITH/RO 101020128 | 1,00 | 1.680,0000 | 1.680,00 |
| KARLA NALESSO SPAVIER EIRELI ME | | | | | RS 19.354,80 |
| 5.1 | CARRO ESQUELETO PARA TRANSPORTE DE CUBAS GASTRONOMES – CONSTRUÍDO INTEIRAMENTE EM AÇO INOXIDÁVEL AISI-304, LIGA DE 18.8. ESTRUTURA TUBULAR QUADRADA DE NO MÍNIMO 25X25MM E PARES DE CANTONEIRAS EM PERFIL "L" PARA RECEBER GN'S / ASSADEIRAS. DOTADO DE NO MÍNIMO 04 RODÍZIOS DE Ø4", SENDO 02 FIXOS E 02 GIRAÓRIOS COM TRAVA. COM CAPACIDADE DE TRANSPORTAR NO MÍNIMO 16 CUBAS GASTRONOMES. | CIMAPI | 2,00 | 1.390,0000 | 2.780,00 |
| 16.1 | MESA INOX LISA 0,70 X 1,20 M COM FURO PARA DESPEJO DE GRÃOS, TAMPO REBAIXADO, COM BORDAS ELEVADAS, CONFECCIONADO EM AÇO INOXIDÁVEL, AISI 304, LIGA 18.8 COM ACABAMENTO POLIDO FOSCO NAS SUPERFÍCIES EXTERNAS. AS PERNAS SERÃO COM TUBOS INOXIDÁVEIS Ø 1.1/2", PÉS COM SAPATAS REGULÁVEIS. CONTRAVENTAMENTO INFERIOR COM TUBOS INOXIDÁVEIS DE Ø 1" DE ESPESSURA A ALTURA DE 25 CM DO PISO. | CIMAPI | 1,00 | 1.400,0000 | 1.400,00 |
| 17.1 | MESA INOX LISA 0,70 X 1,80 M TAMPO REBAIXADO, COM BORDAS ELEVADAS, CONFECCIONADO EM AÇO INOXIDÁVEL, AISI 304, LIGA 18.8 COM ACABAMENTO POLIDO FOSCO NAS SUPERFÍCIES EXTERNAS. AS PERNAS SERÃO COM TUBOS INOXIDÁVEIS Ø 1.1/2", PÉS COM SAPATAS REGULÁVEIS. CONTRAVENTAMENTO INFERIOR COM TUBOS INOXIDÁVEIS DE Ø 1" DE ESPESSURA A ALTURA DE 25 CM DO PISO. | CIMAPI | 2,00 | 1.300,0000 | 2.600,00 |
| 29.1 | BEBEDOURO DE PRESSÃO CAPACIDADE DE REFRIGERAÇÃO DE 3,5 LITROS/HORA - TIPO COLUNA -GABINETE CONFECCIONADO EM CHAPA PRÉ-TRATADA - TAMPO EM AÇO INOX POLIDO - DUAS TORNEIRAS (PARA COPO E BOCA) AMBAS COM REGULAGEM DO JATO DE ÁGUA, RESERVATÓRIO EM AÇO INOX 304N COM SERPENTINA EXTERNA EM COBRE, ISENTA DE CHUMBO, ENVOLTA POR MATERIAL DE ISOLAÇÃO TÉRMICA - DRENO PARA LIMPEZA SIFÃO NA SAÍDA DO ESGOTO -TUBULAÇÕES ATÓXICAS -FILTRO COM CARVÃO ATIVADO - COMPRESSOR SILENCIOSO QUE UTILIZE GÁS R134A BEBEDOURO CERTIFICADO | BELIERE | 4,00 | 700,0000 | 2.800,00 |
| 32.1 | BALANÇA BALANÇA ELETRÔNICA - DISPLAY VERMELHO DE ALTO BRILHO E EXCELENTE DEFINIÇÃO; PRATO DE INOX DE ALTA PERFORMANCE; VOLTAGEM: BI-VOLT; CAPACIDADE MÍNIMA DE 30 KG COM DIVISÃO MÍNIMA DE 10G. | RAMUZA | 1,00 | 620,0000 | 620,00 |
| 35.1 | LIQUIDIFICADOR INDUSTRIAL LIQUIDIFICADOR INDUSTRIAL, CAPACIDADE PARA 25 LITROS, BASCULHANTE, EM AÇO INOXIDÁVEL, POTÊNCIA 01 | METVISA | 1,00 | 1.190,0000 | 1.190,00 |
| 47.1 | PASS-TROUGH INDUSTRIAL AQUECIDO TIPO ESTUFA COM AQUECIMENTO ELÉTRICO - DUAS PORTAS EM AMBOS OS LADOS - EM AÇO INOXIDÁVEL AISI 304 EXTERNAMENTE E ALUMÍNIO INTERNAMENTE, COM CANTONEIRAS PARA RECEBER RECIPIENTES PADRÃO GASTRONORM (GN'S), DOTADO DE CONTACTORA E TERMOSTATO PARA CONTROLE DE TEMPERATURA - TEMPERATURA DE TRABALHO 70°C - COM 6 (SEIS) PRATELEIRAS EM AÇO INOXIDÁVEL. DIMENSÃO 78X145X190CM. 3KW DE POTÊNCIA. | GELOPAR | 1,00 | 5.225,0000 | 5.225,00 |
| 48.1 | PICADOR DE CARNE EM AÇO INOX, POTENCIA 1CV, 110/220 V, PRODUÇÃO 300KG/H. DIM: 440X120X50MM. | METVISA | 1,00 | 2.390,0000 | 2.390,00 |
| 50.1 | EXTRATOR DE SUCO SEMI-INDUSTRIAL COM POTÊNCIA MÍNIMA DE 0,25 CV, GABINETE EM AÇO INOX, PÉS ANTIADERENTE, CÂMARA E FLANGE DA DE LÍQUIDOS EM ALUMÍNIO POLIDO, BASE EM ALUMÍNIO FUNDIDO, ALIMENÇÃO 110/220 V, ROTAÇÃO MÍNIMA 1680 RPM, PRODUÇÃO MÍNIMA DE 15 LARANJAS/MINUTO. | METVISA | 1,00 | 349,8000 | 349,80 |
| L. P. COELHO-ME - CLIMATIZACAO VILA NOVA LTDA ME | | | RS 850,00 | | |
| 25.1 | CORTINA DE AR CORTINA DE AR 4: PARA BARRAGEM DE INSETO E POEIRA, COM CONTROLE REMOTO, AJUSTE DE FLUXO DA BARREIRA DE VENTO, PARA SER INSTALADA SOBRE UMA PORTA DE 200X210CM, TENSÃO NOMINAL 220 VOLTS, BAIXO NÍVEL DE RUÍDO, INCLUINDO A INSTALAÇÃO. | EOS | 1,00 | 850,0000 | 850,00 |
| RM MOVEIS E EQUIP. P/ ESCRITORIO LTDA ME | | | RS 6.926,00 | | |
| 1.1 | PICADOR DE LEGUMES PICADOR DE LEGUMES COM TRIPE ALTO. | FALK | 5,00 | 120,0000 | 600,00 |
| 9.1 | ARMÁRIO CONFECCIONADO EM CHAPA DE AÇO, COM NO MÍNIMO DUAS PORTAS E 6 PRATELEIRAS INTERNAS, COM FECHADURA E CHAVE, COM NO MÍNIMO 1,90M X 0,90M X 0,40 M. COR: CINZA. | AMAPA | 2,00 | 575,0000 | 1.150,00 |
| 19.1 | MESA DE REUNIÃO TAMPO REDONDO EM MDF FORRADO COM PVC, COM DIÂMETRO MÍNIMO 1,30CM MÁXIMO DE 1,50CM, ALTURA 75CM, ESPESSURA 15MM. ESTRUTURA EM AÇO COM PINTURA EPÓXI. COR: CINZA. | TECMOB | 1,00 | 300,0000 | 300,00 |
| 22.1 | MESA DE ESCRITÓRIO EM FÓRMICA FORRADA EM PVC, COM NO MÍNIMO 3 GAVETAS, CONTENDO CHAVE. ESTRUTURA EM AÇO COM PINTURA EPÓXI, COM NO MÍNIMO 120CM X 60CM X 75 CM. COR: CINZA. | TECMOB | 4,00 | 377,0000 | 1.508,00 |

| | | | | | |
|------|---|----------|-------|----------|----------|
| 27.1 | <p>VENTILADOR DE TETO (PARA O REFEITÓRIO) - ÁREA DE VENTILAÇÃO: 40M². FREQUÊNCIA (HZ): 50 - 60.TENSÃO (V): 127 OU 220. CONSUMO APROXIMADO (KW/H): 0,14. COR: PRETA.</p> | VENTISOL | 12,00 | 248,0000 | 2.976,00 |
| 30.1 | <p>MÁQUINA SELADORA MARMITEX PINTURA ELETROSTÁTICA CRAQUEADA, ACIONAMENTO MANUAL, FECHA EMBALAGENS DE MARMITEX REDONDA DE ALUMÍNIO NÚMEROS 7, 8 E 9, COMPRIMENTO APROXIMADO: 340 MM, ALTURA: 200 MM, PROFUNDIDADE: 210 MM, PESO LÍQUIDO APROXIMADO:</p> | FALK | 4,00 | 98,0000 | 392,00 |

Cachoeiro de Itapemirim - ES, 27 de outubro de 2016.

CARLOS ROBERTO CASTEGLIONE DIAS
Prefeito Municipal

DATA CI

PORTARIA Nº 20/2016

O DIRETOR PRESIDENTE DA DATA CI, no uso de suas atribuições legais, com fundamento no artigo 4 da Portaria nº 359/1988,

RESOLVE:

Art. 1º - Nomear a empregada da DATA CI, sra. **CARLA DA COSTA ARAUJO**, para em conjunto com o Diretor Presidente ou o Secretário Municipal da Fazenda, movimentar as contas bancárias da empresa.

Art. 2º - Esta Portaria entra em vigor a partir de 1º de novembro de 2016, revogadas as disposições em contrário.

Cachoeiro de Itapemirim-ES, 31 de outubro de 2016.

EDMAR LYRIO TEMPORIM
Diretor Presidente

INDÚSTRIA E COMÉRCIO

COMUNICADO

MINERAÇÃO TRÊS CORAÇÕES LTDA EPP, CNPJ Nº 39.332.606/0001-60, torna público que REQUEREU da Secretaria Municipal de Meio Ambiente - SEMMA RENOVAÇÃO da Licença de Operação - LO, por meio do Protocolo Nº 017/2008, para a atividade (3.04) – Desdobramento e/ou polimento e/ou corte e aparelhamento de rochas ornamentais, quando associados entre si, localizada na Rod. Cachoeiro X Safra, s/nº, Tijuca, Álvaro Tavares, Cachoeiro de Itapemirim-ES.

NF: 2976



**PREFEITURA MUNICIPAL DE
CACHOEIRO DE ITAPEMIRIM**

www.cachoeiro.es.gov.br

VAMOS COMBATER A DENGUE

**Como COMBATER a Dengue
(Denuncie – 3155-5711)**

- Destrua tampas, copos descartáveis, lata e pneus velhos ou mantenha-os bem guardados, longe das chuvas e colocados para coleta de lixo.
- Mantenha a água da piscina bem tratada e sempre limpe as calhas e a laje da sua casa principalmente a água acumulada das chuvas no terraço.
- Evite cultivar planta aquáticas e não tenha em casa planta que acumulam água nas folhas, como bromélias(gravatás). Não esqueça também de substituir a água dos pratos de plantas por areia grossa molhada.
- Troque a água das jarras de flores diariamente. Lave e escove bem os recipientes para remover os ovos do mosquito que podem estar colados nas paredes.
- Esvazie as garrafas que estão fora de uso e guarde-as sempre de boca para baixo e em lugares cobertos.
- Mantenha bem fechadas as caixas d'água, poços, latões, filtros e latas de lixo para não permitir a entrada ou saída de mosquitos.
- Troque, todos os dias, a água dos bebedouros de animais, lavando-os com escova ou bucha.

**Lembre-se: a prevenção é sempre o
melhor remédio**