

CENTRO ADMINISTRATIVO
HÉLIO CARLOS MANHÃES
RUA BRAHIM ANTÔNIO
SEDER, 96/102 CENTRO -
CACHOEIRO DE
ITAPEMIRIM
CEP: 29300-060

DIÁRIO OFICIAL

DO MUNICÍPIO DE
CACHOEIRO DE ITAPEMIRIM

Ano LVII
Número 7065

CACHOEIRO.ES.GOV.BR



PREFEITURA DE
CACHOEIRO





VICTOR DA SILVA COELHO
Prefeito

RUY GUEDES BARBOSA JUNIOR
Vice-Prefeito

CÂMARA MUNICIPAL DE CACHOEIRO DE ITAPEMIRIM

Brás Zagotto
Presidente

Marcelo Fávero de Oliveira
1º Secretário

Evandro Miranda
Vice-Presidente

Diogo Pereira Lube
2º Secretário





(...) ESTOU CERCADO
DE LEMBRANÇAS (...).
SÃO DEZENAS (...)
QUE DESFILAM SEM
ORDEM , COMO SE EU
SONHASSE (...).

Rubem Braga

Conteúdo produzido pela Secretaria de
Governos e Planejamento Estratégico

Subsecretarias de Marketing e Jornalismo



ALEX WINGLER LUCAS

Secretário Municipal de Saúde

MYLENA GOMES LOPES

Controladora Geral do Município

ANTONIO CARLOS NASCIMENTO VALENTE

Secretário Municipal de Administração

RODOLPHO SILVA MAIA

Secretário Municipal de Esporte, Lazer e Qualidade de Vida (Interino)

CRISTINA LENS BASTOS DE VARGAS

Secretária Municipal de Educação

RUY GUEDES BARBOSA JUNIOR

Secretário Municipal de Segurança e Trânsito

DIETRICH KASCHNER

Secretário Municipal de Desenvolvimento Econômico

TATIANA DE OLIVEIRA SANT'ANA

Secretária Municipal de Desenvolvimento Social (Interina)

EDER BOTELHO DA FONSECA

Presidente Executivo do Ipaci

THATIANE CARDOSO DE ASSIS DA SILVA

Secretária Municipal de Cidadania, Trabalho e Direitos Humanos (Interina)

FABRÍCIO FERREIRA SOARES

Secretário Municipal de Agricultura

THIAGO BRINGER

Procurador Geral do Município
Secretário Municipal de Governo e Planejamento Estratégico (Interino)

FERNANDA MARIA MERCHID MARTINS MOREIRA

Secretária Municipal de Cultura e Turismo

LORENA VASQUES SILVEIRA

Secretária Municipal de Manutenção e Serviços
Secretária Municipal de Obras (Interina)

VANDERLEY TEODORO DE SOUZA

Diretor-Presidente da Agersa

MÁRCIO CORREIA GUEDES

Secretário Municipal de Fazenda

VICTOR GALVÃO RABBI

Secretário Municipal de Meio Ambiente e Urbanismo



BATEI, LAVADEIRAS!
SÃO OUTRAS AS ÁGUAS,
SÃO SEMPRE OUTRAS
ÁGUAS: O RIO É O MESMO.
SÓ EU QUE SOU OUTRO,
TÃO OUTRO DAQUELE QUE
OUTRORA VOS VIU

Newton Braga

Conteúdo produzido pela Secretaria de
Governo e Planejamento Estratégico

Subsecretarias de Marketing e Jornalismo



Donativos arrecadados serão destinados ao Banco de Alimentos do município

Festa de Cachoeiro: público poderá contribuir com doações ao Banco de Alimentos

Além de garantir diversão e cultura, a Festa de Cachoeiro vai incentivar o exercício da solidariedade. As atrações no Parque de Exposição, entre os dias 27 e 30 de junho, terão pontos de coleta onde os visitantes poderão doar 1 kg de alimento não perecível.

A iniciativa é um convite ao público para ajudar famílias em situação de vulnerabilidade cadastradas em Centros de Assistência Social do município, que serão destinatárias dos itens que forem arrecadados, junto a instituições como lares de idosos, hospitais filantrópicos e serviços de acolhimento de crianças e adolescentes, por meio do Banco de Alimentos de Cachoeiro.

Além disso, parte das doações arrecadadas será destinada ao estado do Rio Grande do Sul, que teve diversas cidades duramente afetadas pelas

chuvas no último mês de maio.

A secretária municipal de Desenvolvimento Social, Tatiana de Oliveira Sant'Ana, destaca que a doação é uma forma prática e direta de fazer a diferença na vida daqueles que mais precisam.

“As famílias em situação de vulnerabilidade enfrentam desafios diários devido à escassez de recursos essenciais para a sobrevivência. A doação de alimentos é uma iniciativa humanitária crucial para aliviar essa condição. Confiamos na solidariedade e generosidade da população para alcançarmos uma arrecadação significativa,” declara.

Confira a programação completa da Festa de Cachoeiro no site www.cachoeiro.es.gov.br/festa-de-cachoeiro-2024/.



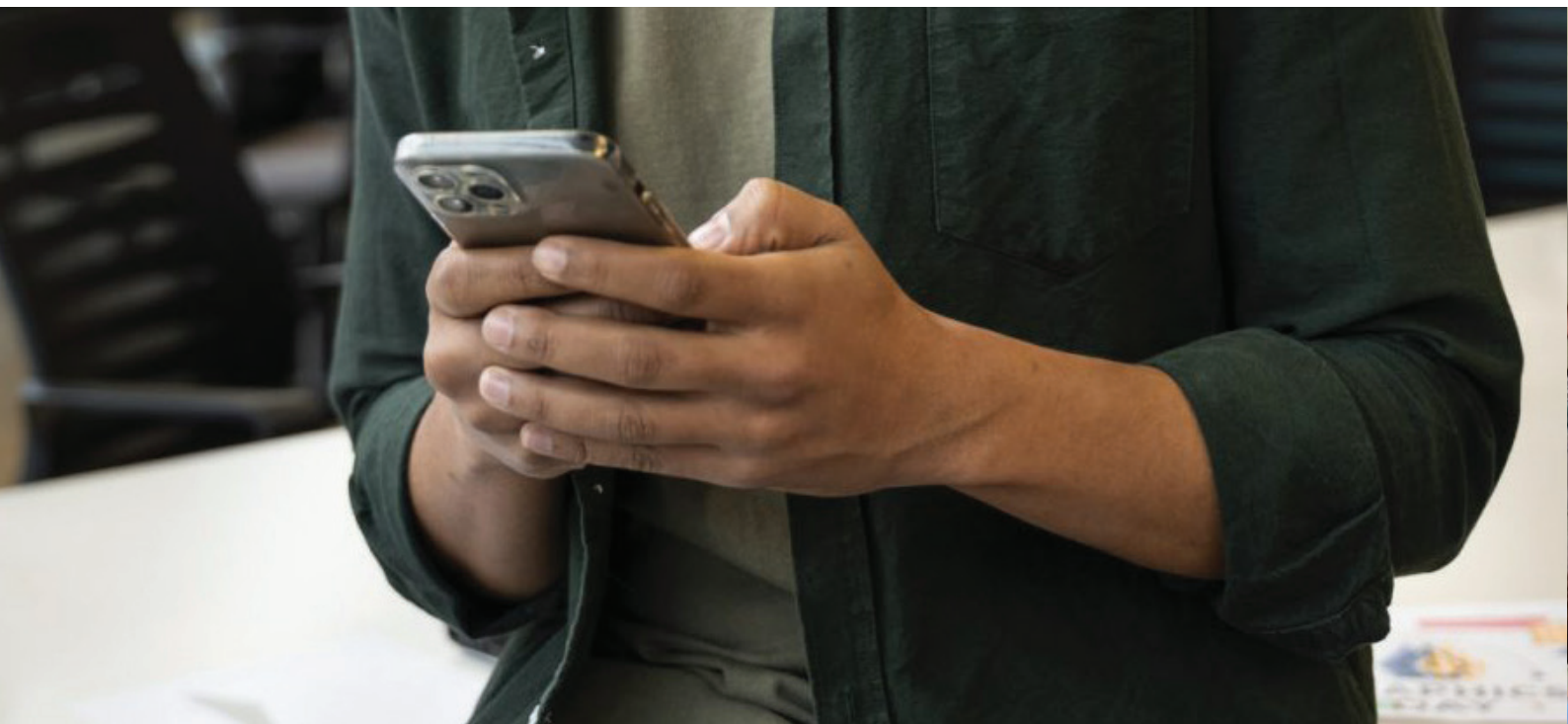

Consumidores devem ficar atentos para economizar nas contas relacionadas a celulares e outros aparelhos

Procon de Cachoeiro indica ferramenta para quem quer economizar nas telecomunicações

O Procon de Cachoeiro passa a indicar, a partir desta semana, uma nova ferramenta para quem quer economizar com contas como TV por assinatura, telefonia fixa e móvel, internet banda larga ou combos de serviço. Desde a última segunda-feira (3), está funcionando a página virtual Anatel Busca Ofertas, que permite comparar oferta de serviços e valores em diferentes municípios brasileiros.

Ao acessar o endereço do site – apps.anatel.gov.br/BuscaOfertas/ – e digitar o nome do município e do estado, é possível encontrar as ofertas dos serviços pesquisados e fazer economia na hora de contratar serviços nessa área.

Isso porque ela lista, detalha e compara ofer-

tas por município e serviço de telecomunicações; filtra ofertas por nome, empresa, preço, atributos, fidelização, entre outros aspectos; recebe dados de ofertas por cadastramento manual ou em lote; direciona o consumidor para o endereço eletrônico da oferta na prestadora; verifica a qualidade de dados e disponibiliza reporte de erros às prestadoras.

O objetivo, segundo o Procon municipal, é colocar em vigor a Resolução nº 632/2014, do Regulamento Geral de Direitos do Consumidor de Serviços de Telecomunicações, que determina que todas as empresas do setor devem disponibilizar informações suficientes sobre suas ofertas para que qualquer interessado na atividade de comparação possa fazê-la.



No documento, está especificado o funcionamento da agremiação, cuja finalidade é melhorar a qualidade de vida dos estudantes,

Estatuto direciona participação de escolas nas eleições do Grêmio Estudantil

No Diário Oficial desta sexta-feira (7), a Prefeitura de Cachoeiro, por meio da Secretaria Municipal de Educação (Seme), publicou o modelo de Estatuto do Grêmio Estudantil das unidades de ensino da rede pública municipal de educação básica, que atendem à etapa de educação infantil – da pré-escola à etapa do ensino fundamental.

No documento, está especificado o funcionamento da agremiação, que tem por finalidade melhorar a qualidade de vida e da educação dos estudantes, estimulando o interesse na construção de soluções para os problemas da escola, contribuindo para formar, assim, cidadãos conscientes, participativos e multiplicadores desses valores sempre condizentes com a Constituição Federal.

O decreto também explica quais serão os papéis a serem exercidos pelos grêmios. Dentre eles, estão: ações nas áreas social, cultural, esportiva e educacional; possibilidade de promover eventos, cursos, debates, palestras, campeonatos e quaisquer outras atividades ligadas a suas finalidades.

Além disso, no documento, ainda é explicado o que é necessário para se candidatar às eleições. Também são descritos os cargos e as funções de cada participante que participará das futuras agremiações.

“O grêmio estudantil é uma ideia saudável e democrática que estimula a participação social dos jovens, contribuindo não apenas com

o desenvolvimento pessoal dos que estão inseridos, mas também, com as comunidades e com a formação de pessoas mais comprometidas socialmente. Nosso objetivo é o de pro-

mover o crescimento cognitivo, fazendo com que os alunos se tornem cidadãos conscientes e com senso do coletivo”, explica a secretária municipal de Educação, Cristina Lens.



OBRAS EM CACHOEIRO

CONFIRA AS ATUALIZAÇÕES EM
CACHOEIRO.ES.GOV.BR





PODER EXECUTIVO

ATOS DO PODER EXECUTIVO MUNICIPAL

SECRETARIA MUNICIPAL DE GOVERNO

DECRETO Nº 34.176

O PREFEITO DO MUNICÍPIO DE CACHOEIRO DE ITAPEMIRIM, Estado do Espírito Santo, no uso de suas atribuições legais,

RESOLVE:

Art. 1º Tornar sem efeito, a partir de 07 de maio de 2024, a nomeação do servidor abaixo mencionado, no respectivo cargo em comissão, constante do Decreto citado, conforme segue:

SERVIDOR	CARGO EM COMISSÃO	PADRÃO	LOTAÇÃO	Decreto nº
Antônio Carlos de Amorim	Assessor Técnico de Nível Superior	C 3	CGM	34.066/24

Art. 2º Revogam-se as disposições em contrário.

Cachoeiro de Itapemirim/ES, 07 de junho de 2024.

VICTOR DA SILVA COELHO
Prefeito Municipal



PREFEITURA MUNICIPAL DE CACHOEIRO DE ITAPEMIRIM
SECRETARIA DE ADMINISTRAÇÃO (SEMAD)
CONCURSO PÚBLICO PARA O PROVIMENTO DE VAGAS E A FORMAÇÃO DE CADASTRO DE RESERVA EM
CARGOS DE NÍVEL SUPERIOR E DE NÍVEL MÉDIO
EDITAL Nº 7 – PREF. CACHOEIRO DE ITAPEMIRIM – PEB, DE 7 DE JUNHO DE 2024

A Prefeitura Municipal de Cachoeiro de Itapemirim torna públicos o **resultado final na prova discursiva**, somente para os cargos 1, 2, 6 e 9 a 20, e a **convocação para a avaliação de títulos**, somente para os cargos de nível superior, referentes ao concurso público para o provimento de vagas e a formação de cadastro de reserva em cargos de nível superior e de nível médio do Quadro de Cargos, Carreiras, Subsídios e Vencimentos da Administração Direta do Poder Executivo do Município do Cachoeiro de Itapemirim.

1 DO RESULTADO FINAL NA PROVA DISCURSIVA, SOMENTE PARA OS CARGOS 1, 2, 6 E 9 A 20

1.1 Resultado final na prova discursiva, na seguinte ordem: cargo/especialidade/disciplina, número de inscrição, nome do candidato em ordem alfabética e nota final na prova discursiva (P_3).

1.1.1 CARGO 1: ENFERMEIRO

10003894, Ana Carolina Alves Pereira, 23.69 / 10003249, Ana Clara Gomes Pelegrino, 22.63 / 10006059, Barbara Hosana Paganoto dos Santos, 25.50 / 10004438, Bianca Nunes Burguez, 16.25 / 10006062, Bráulio Tadeu da Silva Barros Fidelis de Alencar, 18.00 / 10006628, Cristiane da Hora Rocha, 26.22 / 10001016, Cristiane Siqueira de Castro, 17.75 / 10005660, Dayana Cardoso da Silva, 28.60 / 10005253, Debora das Neves dos Santos Cordeiro, 27.11 / 10006623, Diana Chaves Velasco, 27.10 / 10001769, Diego Nunes Ricarte, 24.58 / 10001771, Ederson Silva Lopes, 11.50 / 10006242, Edgard Malheiros Louzada, 28.14 / 10006870, Elaine Cristina Barreiros, 24.05 / 10007276, Elaine de Aquino, 23.50 / 10002087, Elaine Rainha Mendes do Amaral, 27.40 / 10004036, Fabiane Simoes de Sousa, 17.37 / 10005872, Gabriel Campos Monteiro, 26.04 / 10007120, Gabriel Pacheco Ramos, 14.02 / 10006871, Geane Lima Machado, 26.85 / 10007259, Genilton Ferreira da Silva, 24.00 / 10006224, Gilbania Rafael Landi, 23.45 / 10001319, Gislaíne de Souza Eleuterio Sartore, 23.25 / 10001126, Igor Marques Marvila, 24.44 / 10007434, Jamili Lozorio de Melo, 25.65 / 10008818, Joao Manoel Pessini dos Santos, 26.25 / 10005403, Josangela dos Santos de Souza, 27.39 / 10007662, Juliana Francolini de Miranda Medeiros, 27.82 / 10003114, Kaylane Crespo Calil, 19.00 / 10006585, Lara Coelho Sperotto, 30.00 / 10006591, Larissa Braga Bertuloso, 21.65 / 10004368, Leonardo Abreu Gregorio, 27.16 / 10001059, Leticia Almeida Bicalho, 26.80 / 10007412, Leticia Marinho Pintor Dellatorre, 28.86 / 10001740, Luana Viana de Aquino Mercier, 23.50 / 10001744, Luciana Falconi Albino Candeia, 24.45 / 10006241, Lucineia Lima Monequi Ronqueti, 26.60 / 10007768, Lusilandia Dias de Almeida, 0.00 / 10005933, Maria Adriele Cogo Rocha, 24.41 / 10007001, Mirella Andrade Pontes, 26.40 / 10006073, Pamela Ribeiro Dias Rodrigues, 23.40 / 10008588, Pamella Vitoria Carvalho e Silva, 24.11 / 10003936, Patricia Freitas Torres, 0.00 / 10007426, Penha Carolina Boa Ceschim, 23.41 / 10003736, Priscilla de Sousa Araujo, 23.00 / 10006722, Rafaela Araujo Barreto Correa, 22.65 / 10004286, Renata Priscilla Cupertino de Souza, 27.34 / 10008627, Rhayra Ismaela Silva Madeira Ramos, 20.65 / 10008540, Shirley dos Santos Bettero, 24.00 / 10006956, Sonia Pereira de Brito, 0.00 / 10007972, Soraya Cunha Rangel Pimentel, 25.18 / 10002216, Sostenes Souza Cabral, 19.39 / 10001726, Vanessa Roque Dukven, 19.12.

1.1.1.1 Resultado final dos **candidatos que se declararam pessoas com deficiência** na prova discursiva, na seguinte ordem: número de inscrição, nome do candidato em ordem alfabética e nota final na prova discursiva (P_3).

10001771, Ederson Silva Lopes, 11.50.

1.1.1.2 Resultado final dos **candidatos que se autodeclararam negros** na prova discursiva, na seguinte ordem: número de inscrição, nome do candidato em ordem alfabética e nota final na prova discursiva (P_3).

10001016, Cristiane Siqueira de Castro, 17.75 / 10007276, Elaine de Aquino, 23.50 / 10005872, Gabriel Campos Monteiro, 26.04 / 10005933, Maria Adriele Cogo Rocha, 24.41 / 10006722, Rafaela Araujo

Barreto Correa, 22.65 / 10008627, Rhayra Ismaela Silva Madeira Ramos, 20.65 / 10008540, Shirley dos Santos Bettero, 24.00 / 10006956, Sonia Pereira de Brito, 0.00.

1.1.2 CARGO 2: ENFERMEIRO DO TRABALHO

10007155, Anna Carolina Siqueira Veneu, 2.64 / 10008511, Juliana Marchiori Ribeiro Freicho, 20.13 / 10001900, Renan Almeida Baptistini, 28.25.

1.1.3 CARGO 6: MÉDICO – ESPECIALIDADE: CLÍNICO GERAL

10007217, Ingrid Alana Brum Toneti, 13.54 / 10007140, Julia Celga Colnago, 19.95 / 10001236, Larissa Oliveira Ribeiro, 22.10 / 10005093, Leticia Azeredo Bittencourt Tavora, 21.75 / 10003784, Raiza Cansian Tuao, 25.87.

1.1.4 CARGO 9: PROFESSOR DE EDUCAÇÃO BÁSICA – PEB A

10006109, Adriana Carvalho Carreiro, 23.65 / 10005382, Adriana de Souza, 13.85 / 10002620, Adriana Leite da Silva, 23.97 / 10002760, Adriana Maria Suave Freitas, 26.25 / 10004210, Adriane Netto, 24.58 / 10007054, Alciene Cristina da Silva, 19.70 / 10003477, Alcione Raimundo da Silva, 17.50 / 10005404, Alessandra Delpupo, 23.11 / 10005682, Amanda Correa Meireles, 27.00 / 10007308, Amanda da Paschoa Silva, 15.63 / 10007423, Amanda Martins Pinheiro Fiori, 14.71 / 10001247, Amanda Moreira Suman, 21.00 / 10006069, Ana Paula Nogueira Franca, 28.00 / 10001253, Ana Paula Vituriano de Carvalho Pontes, 27.05 / 10007785, Andressa Cabral Vieira, 14.62 / 10001073, Andressa Debacker Esmide Espinosa, 20.75 / 10002496, Angela Maria de Oliveira Prucoli, 19.71 / 10005893, Angela Raphaela Pecini Baense, 21.36 / 10001882, Ariana de Oliveira Duarte, 27.60 / 10002888, Aurizete Leal Ferreira Brandao, 21.54 / 10006552, Barbara Garcia Neves Passabon, 27.03 / 10007902, Bianca da Silva Feliciano, 24.26 / 10006366, Bruna Lopes Deles, 12.54 / 10005031, Camila Azevedo Mainetti, 27.56 / 10006855, Charla Pontes dos Santos, 28.56 / 10006025, Charlene Marone Mendes Alvarenga, 13.64 / 10004562, Chelry Boechat Mantuan Pena, 22.50 / 10001558, Christiane Leal Pereira, 6.92 / 10001873, Clara Cecilia Ribeiro Ferreira, 25.14 / 10003887, Clarita Marinho Botelho, 25.03 / 10007701, Cleide Moreira Martins, 18.25 / 10004403, Cleidelene Gaspar da Silva, 27.56 / 10005918, Cleunice de Souza Moulin Mello, 23.71 / 10004358, Cristiane Cazoni Celestino, 25.25 / 10004226, Cristiane Chagas de Azevedo, 26.22 / 10006741, Cristiane dos Santos Rosa, 23.32 / 10002916, Cristiane Possa Roveta, 19.30 / 10001327, Cristina Fernandes de Souza, 21.80 / 10003513, Cynthia Mello de Andrade, 26.69 / 10003828, Danielle Franco Espolador, 20.89 / 10006344, Danielle Tannure Petri Mezini, 21.90 / 10003687, Dayane Mariano Lopes Basto, 26.36 / 10007924, Debora Rohr de Oliveira, 24.92 / 10005073, Edine Aparecida Rodrigues Eugenio, 22.21 / 10005211, Edlayne Barboza Aguiar Januario, 24.75 / 10007272, Elidiara Sodre Gomes, 11.57 / 10005866, Eliete Solano Miranda, 20.40 / 10003031, Elizangela Pena de Oliveira Nunes, 12.70 / 10001959, Erica Carvalho Mothe, 22.75 / 10007977, Etna Santos de Souza Costa, 24.87 / 10003490, Fernanda de Souza Machado Gomes, 28.40 / 10005608, Franciellen de Barros Moreira Marin, 19.89 / 10008236, Francielly Goncalves de Oliveira, 22.17 / 10002345, Gabriela Colodeti Moreira Dias Castanhi, 27.50 / 10001670, Geisi Koppe Marconsini, 23.76 / 10004015, Geislayne de Souza Passine, 23.22 / 10001338, Geliane Francisca Cassiano, 21.39 / 10007267, Geusiane Aparecida de Moura Cunha Besteti, 24.21 / 10004493, Gisele Ribeiro de Souza, 25.79 / 10004862, Gislane da Silva Tobias, 25.04 / 10005353, Gleici Franca Brito, 26.40 / 10007719, Helena Dalton Campagnaro, 24.45 / 10003759, Iara Bonze Lopes, 25.40 / 10004057, Ingrid Cabral Fernandes, 17.00 / 10005356, Jacqueline Pessini Nespoli, 15.02 / 10002813, Jarmira da Penha Vieira Marciano, 12.05 / 10007512, Josilene Miguel de Oliveira, 21.32 / 10002299, Juliana da Cunha Tagliafero, 23.85 / 10007914, Juliana Pereira Costalonga, 14.04 / 10008421, Kallyglaezer de Jesus Marvila Mota, 27.60 / 10008582, Katiane dos Santos Silva, 23.34 / 10005824, Katielli dos Santos Silva, 26.25 / 10005124, Keila Marques Cassiano, 18.05 / 10003221, Kissyla de Oliveira Leal Benevenuto, 20.45 / 10003447, Lais Guilherme Pereira, 26.89 / 10007143, Larissa Jurri Lemos de Amorim, 23.72 / 10007251, Layza Scherrer Mote, 13.32 / 10008826, Legiane Goncalves Bahiense Paulini, 27.75 / 10007441, Leidiane Aparecida Paulucio Louzada Alemonge, 19.75 / 10006237, Lia da Silva Barth, 29.33 / 10004671, Lidiane Laeber da Silva, 20.34 / 10002932, Lidiane Mendes Nogueira, 11.76 / 10002175, Lionice Goncalves da Costa Lima Macedo, 12.10 / 10005394, Lizandra dos Santos Pereira de Oliveira, 20.95 / 10003576, Lorena Andrade Pereira Coco, 28.00 / 10004999, Lorena Mara Caetano Honorio Bernado, 25.85 / 10005808, Lorena Poggian Sperotto, 21.50 / 10004414, Lorenna Costa Jesus Figueira, 24.85 / 10006101, Lucia de

Fatima Lemos Faria, 11.15 / 10002500, Luciene Gomes Poggian, 24.17 / 10004713, Lucilene Pereira Lourenco, 26.96 / 10001863, Lucimara dos Santos, 20.79 / 10008655, Madalena Lopes Pires, 18.03 / 10001467, Marcela Brunhara Lemos, 27.31 / 10007166, Marcia Davel Fiorese, 10.42 / 10008942, Marcioni Madeira, 22.11 / 10002646, Maria Angelica Fernandes Nascimento, 24.75 / 10002779, Maria Claudia Malveira Ribeiro de Oliveira, 28.76 / 10004992, Maria das Dores Pedroza de Azevedo, 17.93 / 10003095, Maria Lucia de Oliveira Morais Alemonge, 24.25 / 10005763, Maria Lucia dos Santos Rocha Fernandes, 11.68 / 10007978, Maria Luiza Charra Alves, 26.57 / 10007102, Maria Luiza da Cruz Mattos, 26.80 / 10003856, Maria Madalena Bettini Neves, 22.40 / 10006056, Mariana Araujo Rodrigues, 25.40 / 10001526, Marinalda Correa Raimundo Gomes, 23.54 / 10002397, Marluce Ribeiro Maganha Verdum, 24.11 / 10006191, Mayara Cardoso Januario, 18.20 / 10005715, Mayara dos Santos de Almeida, 19.53 / 10005140, Micheline Martini de Backer Dardengo, 19.00 / 10001039, Michelly Rodrigues Costa, 25.82 / 10006064, Milarka Lima Cruz, 22.70 / 10002995, Milena Nascimento Regino, 21.18 / 10004515, Mirela de Paula Souza Miranda, 27.10 / 10001718, Mirlane da Silva Benevides, 28.01 / 10002416, Monika Silva Dal Col Costa, 15.61 / 10004639, Morgana de Jesus Silveira, 14.70 / 10006690, Moysane Pereira Mamede, 18.20 / 10005280, Mycaela Pereira Carvalho, 19.83 / 10002534, Natalia Fernandes Gomes Coutinho, 24.62 / 10004564, Natalia Vidal Valbon, 29.52 / 10007607, Patricia Batista da Silva, 25.71 / 10007605, Patricia Oliveira Silva, 25.65 / 10007397, Patricia Requieri, 7.05 / 10004542, Paula Silva de Oliveira Mota, 0.00 / 10001270, Priscila de Oliveira Alves, 26.05 / 10006998, Priscila Paiva de Oliveira, 26.86 / 10002392, Priscila Roza Martins, 26.25 / 10001129, Rafaela de Jesus Souza, 25.60 / 10002589, Raiany Sao Paulo Batista, 25.25 / 10003633, Raquel Marques Ribeiro, 23.10 / 10006334, Rayane Ribeiro de Paulo, 12.81 / 10004668, Raylaine Moreira Gualandi Lopes, 26.73 / 10003728, Rayra Mateini das Neves, 26.48 / 10003444, Regiane de Souza Atalaia de Oliveira, 23.42 / 10007992, Rejane Aparecida Rodrigues Modolo, 24.70 / 10002980, Renata Rufino do Nascimento, 23.45 / 10002560, Roberta Carrari dos Santos Fernandes, 22.27 / 10005761, Roberta Turino Pacheco, 27.45 / 10008617, Rosa Eli Ferreira, 26.45 / 10007995, Rosangela Lemos da Silva, 25.60 / 10002738, Rosangela Nunes Machado, 23.25 / 10004251, Rosangela Santos Zangerolame, 26.25 / 10001790, Rosiane Cardoso Girardi, 23.05 / 10006833, Rosiane da Silva Carvalho, 25.57 / 10005437, Rosiane Martins da Silva Belato, 13.25 / 10004796, Rosiane Martins Machado, 27.00 / 10003712, Rosilene Destefani Gomes, 25.65 / 10002617, Rosimeri Mantovani Malavoti Cancado, 23.40 / 10001079, Sabrina dos Santos Eiriz Pereira, 23.70 / 10005759, Sabrina Moreira Medeiros, 27.16 / 10007370, Samia Nazareth Rosa, 26.52 / 10006120, Sandra Gomes Louzada Granzieri, 28.97 / 10006114, Silvana Mara Graceli Nascimento, 17.00 / 10003758, Simone Dias de Oliveira, 23.94 / 10007495, Sirleia Nunes de Paula, 18.30 / 10001703, Sophie Souza da Silva, 22.05 / 10006172, Suellen Martins dos Santos, 26.58 / 10004214, Suzana Alves Ayub Almeida, 23.54 / 10004581, Suzana Aparecida Ricarte Garcia Roque, 18.58 / 10002768, Tamires Vieira Marciano, 23.05 / 10004054, Thais Cristina de Almeida Ferreira, 22.29 / 10002303, Thais Fernandes Guedes, 1.96 / 10003508, Thalyta da Cruz Machado, 7.75 / 10007580, Thamara Tatiane Quinelato Leitao, 13.25 / 10006563, Vanusa Pereira Reinoso, 13.40 / 10003370, Veronica Lopes da Silva, 13.09 / 10002091, Viviane Cristina Vermelho Coelho, 18.75.

1.1.4.1 Resultado final dos **candidatos que se declararam pessoas com deficiência** na prova discursiva, na seguinte ordem: número de inscrição, nome do candidato em ordem alfabética e nota final na prova discursiva (P_3).

10005866, Eliete Solano Miranda, 20.40 / 10007166, Marcia Davel Fiorese, 10.42 / 10003856, Maria Madalena Bettini Neves, 22.40.

1.1.4.2 Resultado final dos **candidatos que se autodeclararam negros** na prova discursiva, na seguinte ordem: número de inscrição, nome do candidato em ordem alfabética e nota final na prova discursiva (P_3).

10005382, Adriana de Souza, 13.85 / 10005893, Angela Raphaela Pecini Baense, 21.36 / 10006025, Charlene Marone Mendes Alvarenga, 13.64 / 10004015, Geislayne de Souza Passine, 23.22 / 10001338, Geliane Francisca Cassiano, 21.39 / 10007267, Geusiane Aparecida de Moura Cunha Besteti, 24.21 / 10004493, Gisele Ribeiro de Souza, 25.79 / 10002175, Lionice Goncalves da Costa Lima Macedo, 12.10 / 10004414, Lorenna Costa Jesus Figueira, 24.85 / 10004713, Lucilene Pereira Lourenco, 26.96 / 10004639, Morgana de Jesus Silveira, 14.70 / 10006690, Moysane Pereira Mamede, 18.20 / 10004564, Natalia Vidal

Valbon, 29.52 / 10004542, Paula Silva de Oliveira Mota, 0.00 / 10006998, Priscila Paiva de Oliveira, 26.86 / 10006334, Rayane Ribeiro de Paulo, 12.81 / 10008617, Rosa Eli Ferreira, 26.45 / 10001079, Sabrina dos Santos Eiriz Pereira, 23.70 / 10007495, Sirleia Nunes de Paula, 18.30.

1.1.5 CARGO 10: PROFESSOR DE EDUCAÇÃO BÁSICA – PEB B

10005678, Adriana da Silva, 17.14 / 10007359, Adriana Scheidegger Brasileiro Belmock, 18.46 / 10003385, Alba Livia Dias Paulo, 27.40 / 10008657, Alderluzi de Mattos Feu, 27.80 / 10007305, Alessandra Leandro Oliveira, 7.13 / 10006394, Alessandra Silva Ramos Fernandes, 28.60 / 10006088, Aline Fossi Rodrigues, 25.61 / 10004782, Amanda de Souza Carvalho, 27.80 / 10006849, Ana Claudia Moreira, 27.10 / 10003169, Ana Claudia Ribeiro Freitas, 19.12 / 10002780, Ana Elizabete de Avelar Rocha, 21.79 / 10003819, Ana Paula Carvalho Preato, 27.69 / 10002166, Ana Paula Chaves Rodrigues, 20.25 / 10005446, Ana Paula Vicente Moreira Reis, 27.80 / 10005323, Ana Stela Toneto Sena, 26.79 / 10001035, Analyz dos Santos Menegussi, 27.33 / 10006675, Andreia de Souza Alves Neves, 27.69 / 10003222, Andreia Guimaraes dos Reis Nunes, 27.64 / 10008423, Andressa Neri Siqueira Antunes, 22.05 / 10004326, Angela Maria de Vargas, 22.50 / 10004005, Anna Paula da Silva Marques, 29.00 / 10003012, Aquila Correa Bitencourt dos Santos, 24.20 / 10006445, Beatriz Oliveira Silva, 27.45 / 10001803, Blenda Paganotti de Carvalho, 27.59 / 10005980, Camila Gomes Lobato, 26.80 / 10006103, Carina Gomes Giovanelli, 28.91 / 10006512, Carla Fernanda Nery do Nascimento, 26.12 / 10006498, Carolina Gomes Araujo, 23.80 / 10004537, Caroline Mozer Zucoloto Marin, 29.04 / 10007790, Cecilia Pacheco Vieira, 24.21 / 10003046, Cinthia Vantil Goncalves Cristo, 16.20 / 10003067, Claumi Sabadini Siqueira da Silva, 15.35 / 10004199, Cleide Azevedo Silva, 23.28 / 10004349, Cristiane da Silva Baltar Sobreira, 26.54 / 10003885, Cristiane de Souza Roza, 22.50 / 10003676, Cristine Gomes Martins, 20.50 / 10005672, Dandara Pianissola Barbosa, 24.36 / 10002030, Daniel Teixeira Monteiro, 20.05 / 10004590, Deliane da Silva Rosa, 19.21 / 10008722, Delke Cassimiro dos Santos Coelho, 18.30 / 10008413, Deysiane Ferreira Alves, 16.50 / 10001605, Dieli Ipolito Freitas Rosa, 24.45 / 10005400, Dilmara dos Santos Vermelho, 17.60 / 10004327, Douglas Macedo Araujo, 23.46 / 10002551, Dyanine Sedano Chagas, 20.36 / 10006748, Edineia Ventura, 27.64 / 10006260, Elaine Silva Barreto de Andrade, 19.50 / 10004148, Eliana Aparecida Louzada, 27.45 / 10008325, Eliana Souza dos Santos de Souza, 21.59 / 10004399, Eliane Cabral Dias Riquieri, 18.79 / 10007927, Elis Regina de Oliveira, 27.60 / 10007744, Elisangela Pigatti Tres Backer Passos, 23.47 / 10008159, Elissa Mayra Martins Dias Pereira Carvalho, 8.80 / 10004994, Eliza Regina Andrade Pereira Augusto, 25.60 / 10006688, Elizangela de Oliveira Castelo Carvalho, 27.00 / 10005564, Elizete de Backer, 22.11 / 10001938, Ellen Cristine Silva Soares Ferreira, 28.71 / 10003482, Ellen Lopes Oliveira, 22.90 / 10006603, Elvis David Cardoso Nascimento, 28.14 / 10005377, Emanay de Almeida Fernandes Ferrarini, 27.60 / 10007948, Everton Abreu Neves, 27.78 / 10008658, Fabiana de Carvalho Ribeiro Perim, 20.55 / 10002602, Fabiola Bettecher Afonso, 27.59 / 10006581, Fabiola Montenegro Louzada Rodrigues, 16.00 / 10006835, Flavia Guimaraes Stafanato, 19.50 / 10003704, Franciele Pereira da Cruz Sant Anna, 22.83 / 10004450, Franciele Silva de Oliveira, 28.50 / 10004711, Gabriela Belarmino dos Santos Moreira, 26.80 / 10005482, Gabriela Cristina Soares Diirr, 28.29 / 10005392, Gabriela de Oliveira, 21.30 / 10007951, Gabriele Maria Soares Guimaraes, 25.71 / 10005227, Geanini de Morais Ervate dos Santos, 23.00 / 10004672, Geisiane Pancoto Cuman, 26.25 / 10005102, Gessica Goncalves Fonseca, 29.67 / 10006825, Gessica Neves Martins, 19.50 / 10003416, Gildazia Santos de Oliveira Verly, 25.38 / 10006977, Gilmaria Carvalho Mothe, 22.86 / 10006248, Gilmaria Garcia Carlete, 25.94 / 10002788, Giovanna Ferreira Jardim, 19.50 / 10002483, Gisele Martins de Souza, 21.00 / 10004574, Graciana Silva de Oliveira Queiroz, 24.10 / 10007078, Graciela Nicacio da Silva, 19.39 / 10003928, Griciane Romao de Souza Silva, 26.07 / 10004839, Hemilly Loren Telles Fim, 26.40 / 10002109, Ila Aparecida de Matos Batista, 28.91 / 10008280, Ilma Barbosa de Matos, 19.60 / 10007929, Isabella Rizzo Contarini, 27.75 / 10004578, Jaciara Luz de Souza, 28.60 / 10002920, Jamile Lopes Merotto Libardi, 28.80 / 10002999, Janaina Candeia Conceicao, 20.30 / 10008104, Janine Rodrigues de Miranda Machado, 24.67 / 10003398, Jaqueline Carreiro de Oliveira, 18.91 / 10004484, Jessica Grillo Blunck, 30.00 / 10003721, Jessica Moreira Arruda Ramos, 18.66 / 10002855, Joabis Barbosa Moreno, 19.80 / 10006921, Joao Batista Sales da Silva, 22.83 / 10001021, Jordana Rodrigues Gomes Barbosa, 28.34 / 10006958, Jose Manoel Barbosa de Faria, 26.45 / 10003415, Josiane Ester Mariani Oliveira, 27.25 / 10005581, Josilene de Fatima dos Santos Silva Rosa, 20.56 / 10001641, Judinel Feu Dias, 24.96 / 10001559,



Julia Fabia Menassa, 24.40 / 10006276, Juliana Oliveira da Silva, 27.69 / 10008408, Kamila Goncalves de Oliveira, 26.02 / 10006045, Katiana de Assis Oliveira, 27.54 / 10007494, Katiane de Mattos Feu, 27.31 / 10004173, Keilla Lupin da Silva, 27.64 / 10008512, Kelly Claudino Eleuterio, 25.78 / 10007681, Kissilla Oliveira Americo, 26.25 / 10003386, Laine Keli Subtil Justino de Souza, 26.22 / 10005790, Larissa dos Santos de Oliveira Diaz, 23.20 / 10003925, Larissa Soares de Souza, 27.52 / 10001022, Layz Apolinario Turini, 27.54 / 10007684, Leandro Pedrazzi Leal, 25.33 / 10007451, Leidiana Machado Alves Ramiro, 20.36 / 10007080, Leiliane Ferrare Ramos Andrade, 27.61 / 10006424, Leticia da Silva Grechi Roza, 19.47 / 10002477, Levinny Liz de Oliveira Dias, 14.46 / 10002204, Lidiane Cristovao Alemonge, 28.40 / 10005432, Lidiane de Carvalho Silva Garcia, 23.70 / 10003354, Lidiele Ramos Meroto, 22.07 / 10003787, Lorena Baptista da Silva Miranda, 27.12 / 10001058, Luana Pereira Gomes, 22.00 / 10001764, Lucas Edson Medeiros, 23.50 / 10006924, Luciana Rodrigues Barbosa, 16.69 / 10005189, Luciano da Silva Viana, 23.97 / 10003368, Luciene de Abreu Melo, 26.44 / 10003569, Luiza Santana de Lima Caverzam, 28.71 / 10003904, Manuele da Rosa Oliveira Bertine, 28.60 / 10001889, Mara Aline Nantet Olmo, 12.00 / 10005312, Marcela Pereira Tabelini, 15.39 / 10008265, Marcia Santos Moraes, 26.89 / 10002311, Marciano Carlos da Silva, 26.45 / 10003432, Maria Ana Massini da Silva, 24.45 / 10006684, Maria Cecilia Oliveira Mello de Oliveira, 26.28 / 10005674, Maria de Lourdes Silva Matias, 25.65 / 10007119, Maria Izabel Lima, 29.40 / 10001614, Maria Jaqueline Regini da Silva, 23.50 / 10001611, Maria Jose Gomes Bigghi, 28.20 / 10007405, Maria Lucia Moreira Carlette, 14.61 / 10008246, Mariana Vieira Machado Penna, 27.33 / 10006793, Marilda de Souza Pereira, 24.60 / 10004218, Marilia Molais de Oliveira, 17.08 / 10001992, Marina Fabiane de Oliveira Costa, 19.75 / 10006015, Mayara de Souza Silva, 22.35 / 10007809, Mayara Franca Bodart Rezende, 19.79 / 10005402, Micheli Cavalini Zandomingue, 24.11 / 10007026, Mirela Ferreira Moraes Horvatic, 25.82 / 10006036, Miriam Soares Fiorido, 23.79 / 10001997, Mirian Crisostomo Xavier Lourenco, 26.97 / 10005882, Mitsrael Souza Simoes, 26.25 / 10002376, Monica Juliao Ribeiro Pontes, 17.25 / 10007998, Monica Pagio de Angelo, 29.54 / 10007551, Monique Fiori Tirello, 29.38 / 10005787, Mylena Souza, 28.29 / 10007294, Naiara Henrique Lima, 14.83 / 10001008, Natalia de Jesus Gabriel, 21.50 / 10005299, Natalia Guimaraes Oliveira, 18.57 / 10008139, Nathalia Barcelos Thiengo, 28.00 / 10005087, Nayra Cris de Jesus Souza Coelho da Silva, 24.75 / 10008303, Neide Souza Ventura Tosta, 26.40 / 10008671, Nubia Abreu Vieira, 28.29 / 10004690, Osmarina Aparecida da Silva, 14.45 / 10002821, Paola Lima Franca, 27.75 / 10007508, Patricia Maria Pereira, 20.17 / 10002900, Patricia Wantil Flordemiro, 20.90 / 10007656, Priscila da Silva Nunes, 26.12 / 10003521, Priscila de Jesus Araujo Gomes, 22.05 / 10001839, Priscila Soares Mercon, 22.90 / 10003111, Priscila Souza Santos Rohr, 27.47 / 10007640, Priscilla Delgado de Oliveira, 24.23 / 10004715, Rachel Neves de Sousa Silva, 28.40 / 10002459, Rafaela Silva Valente, 17.20 / 10002092, Raquel de Matos Freitas, 24.81 / 10006221, Regiane Ferrare Ramos Mozer, 25.45 / 10006083, Regina Celia da Silva, 24.50 / 10002161, Renata Rossi Ferreira Bianchi, 28.40 / 10004486, Rita de Cassia Rodrigues Rangel Pa, 25.24 / 10003761, Roberta Partelli Santanna, 24.05 / 10007497, Rosana Araujo de Souza Araujo, 23.66 / 10001859, Rosana Jesus da Silva Barbosa, 23.04 / 10007532, Rosiane Esteves Santos, 22.32 / 10007372, Rosilene de Mello Silva, 20.37 / 10008844, Rozangela Bercaco Moraes Beltcher, 20.15 / 10006429, Rumania de Souza Vial Diorio, 22.07 / 10005230, Sabrina Fernandes Bernardo, 28.20 / 10001934, Sabrina Goncalves Benevides, 17.57 / 10003855, Sandra Mara Lopes, 24.26 / 10003844, Sandra Regina Garbim de Oliveira Viana, 25.25 / 10003655, Sarah Facine Espiridon Brasil, 29.17 / 10007387, Shirley Sales Santos, 16.18 / 10007802, Simone Jacomeli Dias, 25.82 / 10005475, Simoneli Bedin, 27.09 / 10003662, Sintia de Azevedo Lima, 26.05 / 10003930, Soraia Paulino Belone, 26.36 / 10004101, Suelen da Silva, 5.45 / 10005553, Suellen Hernandes Garbellotto, 20.91 / 10005013, Susana de Melo Silva, 27.18 / 10007695, Suzana da Silva Alves, 24.34 / 10006410, Taisa Ornelas Fortuna, 22.89 / 10006418, Tarciana Sales Santos de Carvalho, 27.46 / 10006313, Tatiana Wantil Espinosa, 17.89 / 10006010, Tatielle Gomes, 18.13 / 10003479, Thafiny Teixeira Alves Costa, 17.00 / 10005479, Thamyres Nascimento de Oliveira Duraes de Souza, 0.00 / 10005874, Tiago Tabelini Veronez, 17.25 / 10004657, Udilane Biancardi da Silva, 27.80 / 10002529, Valeria Cardozo de Carvalho Fraga, 19.90 / 10006789, Vanda de Fatima da Silva Inacio, 28.76 / 10006226, Vanderleia Pereira de Souza, 29.00 / 10002170, Vanessa Louzada de Oliveira, 28.13 / 10003716, Vanessa Mothe de Lima Vieira, 25.45 / 10003039, Vania Koppe da Silva, 16.86 / 10001527, Victoria Pinheiro de Souza Ribeiro de Andrade, 28.20



/ 10008191, Viviane Cristina de Assis Valeo Franca, 22.75 / 10001707, Walace Oliveira da Silva, 27.80 / 10002552, Welckeer Nazareth Rosa, 26.38 / 10006932, Wendya Mantuan dos Santos Lima, 21.96 / 10002986, Wendya Rezende Bueno Dutra, 26.64 / 10007396, Weslainy da Silva Vieira de Souza, 27.33.

1.1.5.1 Resultado final dos **candidatos que se declararam pessoas com deficiência** na prova discursiva, na seguinte ordem: número de inscrição, nome do candidato em ordem alfabética e nota final na prova discursiva (P_3).

10002030, Daniel Teixeira Monteiro, 20.05 / 10001839, Priscila Soares Mercon, 22.90 / 10002552, Welckeer Nazareth Rosa, 26.38 / 10002986, Wendya Rezende Bueno Dutra, 26.64.

1.1.5.2 Resultado final dos **candidatos que se autodeclararam negros** na prova discursiva, na seguinte ordem: número de inscrição, nome do candidato em ordem alfabética e nota final na prova discursiva (P_3).

10005678, Adriana da Silva, 17.14 / 10003012, Aquila Correa Bitencourt dos Santos, 24.20 / 10002030, Daniel Teixeira Monteiro, 20.05 / 10004590, Deliane da Silva Rosa, 19.21 / 10005400, Dilmara dos Santos Vermelho, 17.60 / 10004327, Douglas Macedo Araujo, 23.46 / 10006748, Edineia Ventura, 27.64 / 10007927, Elis Regina de Oliveira, 27.60 / 10001938, Ellen Cristine Silva Soares Ferreira, 28.71 / 10006603, Elvis David Cardoso Nascimento, 28.14 / 10004574, Graciana Silva de Oliveira Queiroz, 24.10 / 10002999, Janaina Candeia Conceicao, 20.30 / 10004484, Jessica Grillo Blunck, 30.00 / 10002477, Levinny Liz de Oliveira Dias, 14.46 / 10003787, Lorena Baptista da Silva Miranda, 27.12 / 10006924, Luciana Rodrigues Barbosa, 16.69 / 10002311, Marciano Carlos da Silva, 26.45 / 10005674, Maria de Lourdes Silva Matias, 25.65 / 10007119, Maria Izabel Lima, 29.40 / 10001992, Marina Fabiane de Oliveira Costa, 19.75 / 10006015, Mayara de Souza Silva, 22.35 / 10001008, Natalia de Jesus Gabriel, 21.50 / 10003521, Priscila de Jesus Araujo Gomes, 22.05 / 10007497, Rosana Araujo de Souza Araujo, 23.66 / 10007532, Rosiane Esteves Santos, 22.32 / 10003662, Sintia de Azevedo Lima, 26.05.

1.1.6 CARGO 11: PROFESSOR DE EDUCAÇÃO BÁSICA – PEB C – ARTES

10006378, Anny Caroline Sartti dos Reis, 13.75 / 10001866, Camilla Viana de Souza, 9.14 / 10003537, Edilciane Martins Machado Silva, 22.29 / 10001724, Egisto Canal Netto, 26.37 / 10007582, Elaine Moraes de Souza, 25.16 / 10008747, Francisco Ribeiro de Matos, 11.32 / 10006171, Jocieli do Nascimento Camara, 29.17 / 10001132, Julia Feu Targa, 27.46 / 10004400, Marcos Vinicius Conceicao Pereira, 22.77 / 10001910, Mariana Scarpini Goncalves, 28.32 / 10005420, Matheus Campista Mariano, 19.36 / 10008117, Matheus Rocha de Souza Ramos, 23.80 / 10004128, Saulo Rodrigues, 26.25 / 10004355, Suelen Aparecida Furlan de Brito Lorenzoni, 24.81 / 10003684, Talita Miranda Ribeiro, 28.43 / 10003850, Tania Antonio de Almeida, 23.09 / 10003661, Thais de Paula Valadao, 28.62.

1.1.6.1 Resultado final dos **candidatos que se declararam pessoas com deficiência** na prova discursiva, na seguinte ordem: número de inscrição, nome do candidato em ordem alfabética e nota final na prova discursiva (P_3).

10008117, Matheus Rocha de Souza Ramos, 23.80.

1.1.6.2 Resultado final dos **candidatos que se autodeclararam negros** na prova discursiva, na seguinte ordem: número de inscrição, nome do candidato em ordem alfabética e nota final na prova discursiva (P_3).

10005420, Matheus Campista Mariano, 19.36 / 10004128, Saulo Rodrigues, 26.25.

1.1.7 CARGO 12: PROFESSOR DE EDUCAÇÃO BÁSICA – PEB C – CIÊNCIAS

10004822, Alda dos Santos Rodrigues, 27.75 / 10005843, Aline Luquini Pereira, 28.34 / 10002960, Ana Carolina Caetano Ribeiro, 28.01 / 10007442, Andreia Brum Vieira, 27.10 / 10003184, Beatriz de Moura Francischetto, 26.00 / 10007761, Bernardo Cheibub de Castro, 13.07 / 10006145, Carina Caiado Machado, 26.89 / 10007097, Carla Silva Alves, 12.61 / 10006126, Deivid Franca Freitas, 25.05 / 10004304, Denize Gomes Duarte, 25.85 / 10006730, Elaine Gimenez Guimaraes, 23.50 / 10003280, Eliana Monteiro Soares de Oliveira, 27.00 / 10008176, Ellen Cristina Felix Altoe, 27.80 / 10002798, Fabiana Boreli Poletto, 24.47 / 10002915, Farlen Jose Bebbler Miranda, 28.01 / 10006784, Fernanda Assis da Silva Pinto, 26.65 / 10005842, Francielle de Souza Guimaraes, 26.80 / 10004044, Gabriel Savignon Lorencao, 26.81 / 10001770, Gabriela de Carvalho Miranda, 26.45 / 10001165, Haiany Leal Lima Nascimento, 23.83 / 10006764, Iago Valentim de Oliveira, 26.13 / 10008585, Jaqueline Ardisson, 27.12 / 10002555, Jose

Ricardo Mariano de Souza, 20.55 / 10001415, Layla Colombo de Souza, 26.25 / 10006588, Leticia Bremide Leal, 21.28 / 10003392, Marcos Roberto Dias Campos, 27.11 / 10001072, Mariana de Oliveira Lima, 28.89 / 10006104, Neimar da Silva Souza, 28.08 / 10004496, Poliana Salve Guizardi, 28.89 / 10002866, Ramon Petrilho Silveira, 14.42 / 10006819, Rithiely Paschoa Queiroz Cavatte, 26.97 / 10004052, Sabrina Buqueroni Alves, 27.43 / 10006387, Sara Pacheco Ventura, 24.67 / 10006596, Waldeir dos Santos Eleoterio, 17.80.

1.1.7.1 Resultado final dos **candidatos que se autodeclararam negros** na prova discursiva, na seguinte ordem: número de inscrição, nome do candidato em ordem alfabética e nota final na prova discursiva (P_3).

10002555, Jose Ricardo Mariano de Souza, 20.55 / 10006819, Rithiely Paschoa Queiroz Cavatte, 26.97.

1.1.8 CARGO 13: PROFESSOR DE EDUCAÇÃO BÁSICA – PEB C – EDUCAÇÃO FÍSICA

10006463, Alice Coelho dos Santos Leal, 24.60 / 10004946, Arthur Eliodorio Ferreira, 25.60 / 10001094, Caroline Silva Marques, 27.56 / 10008901, Cristiane Silva D Agostini, 27.20 / 10004479, Daniela Lopes Nunes de Oliveira, 29.75 / 10006823, Daniella Plazzi Grillo, 26.89 / 10006329, Danilo Marques de Oliveira, 24.10 / 10007019, David Willian Correia Pires, 18.35 / 10005368, Douglas Franco Espolador, 21.15 / 10003667, Edinaldo da Silva Souza, 26.85 / 10003475, Eraldo Jose Zerbone Filho, 27.11 / 10001994, Fabia Maria Boreli Poletto, 27.21 / 10006670, Fabiana Colli Zerbone, 22.57 / 10001845, Felipe Souza Simoes, 24.45 / 10005508, Filipe dos Santos Carolino Silva, 22.30 / 10005835, Geovani Cardoso da Silva, 17.20 / 10007589, Helio Carlos Costa, 14.75 / 10007666, Italo Felipp Abrahao, 26.08 / 10001676, Izaias Ribeiro Junior, 26.00 / 10006650, Jaqueline Porto Prett, 17.21 / 10007612, Jeferson Oliveira Saldanha, 24.20 / 10007889, Jhennifer Areas Barroso Santos, 26.85 / 10006377, Jhonnatan Pereira Calaca Galvao, 26.25 / 10001276, Jocarlylson de Carvalho Dias, 26.25 / 10001293, Jonathas Curcio da Silva, 23.25 / 10002713, Jonathas Machado da Costa, 21.39 / 10005651, Joyce Almeida Morais Fiorese, 23.94 / 10004412, Juliani Braga Tome Caiado, 21.43 / 10004085, Kennia Rios da Silveira, 20.70 / 10004177, Lara Donna Venturin, 23.79 / 10006481, Leandro Baptista da Silva, 24.10 / 10007592, Leidiane Lisboa Meira, 27.31 / 10005853, Lubia Renata Silva do Amaral, 23.10 / 10007176, Lucas Esteveo Togneri, 19.10 / 10003220, Lucas Furtado Domingos, 19.90 / 10004660, Luiz Augusto da Cruz Mattos, 19.25 / 10004308, Luiz Guilherme Santana de Lima, 21.90 / 10004925, Marcos Mendonca de Souza, 14.20 / 10001520, Mateus da Silva Bianque, 22.25 / 10004850, Mateus Romao Lopes do Espirito Santo, 24.33 / 10005058, Melina Alves Vasques, 28.67 / 10002965, Michele Oliveira Bremide, 25.80 / 10002761, Miqueas Marques de Jesus, 28.38 / 10004170, Moisebson Barros Zeferino, 28.75 / 10008848, Osvaldo Luiz Vilela Alves Junior, 23.22 / 10005116, Patricia de Almeida Baensi, 12.25 / 10007782, Rafael Rocha Mion, 27.59 / 10002074, Regina Vitorino Campos, 19.12 / 10003842, Renan da Silva Batista, 25.44 / 10003724, Ricardo Brito da Silveira, 24.25 / 10004579, Ricardo Favero, 0.00 / 10003081, Riquel Martins Miranda, 22.50 / 10007052, Rosiani Menezes do Nascimento, 22.88 / 10006074, Ryan Fassarella Vieira, 24.60 / 10008894, Sabrina Chaves dos Santos, 17.58 / 10008659, Tadeu de Souza Gomes, 25.39 / 10005431, Thamires Reis Teixeira, 21.44 / 10002034, Thiago de Paula Hernandez, 25.95 / 10006659, Ulisses Teixeira Novaes, 21.90 / 10007331, Valquiria Samazaro Veriato, 17.90 / 10005845, Vinicius Faria Mothe, 14.00 / 10003382, Vitor Almeida Mozer, 22.25 / 10004543, Wallace Ferreira, 24.25 / 10006047, Wallace Marvila Fernandes, 23.65 / 10001970, Yasmin Cassa Aguilar, 27.40.

1.1.8.1 Resultado final dos **candidatos que se declararam pessoas com deficiência** na prova discursiva, na seguinte ordem: número de inscrição, nome do candidato em ordem alfabética e nota final na prova discursiva (P_3).

10007666, Italo Felipp Abrahao, 26.08 / 10006650, Jaqueline Porto Prett, 17.21.

1.1.8.2 Resultado final dos **candidatos que se autodeclararam negros** na prova discursiva, na seguinte ordem: número de inscrição, nome do candidato em ordem alfabética e nota final na prova discursiva (P_3).

10004479, Daniela Lopes Nunes de Oliveira, 29.75 / 10003667, Edinaldo da Silva Souza, 26.85 / 10005835, Geovani Cardoso da Silva, 17.20 / 10007589, Helio Carlos Costa, 14.75 / 10007612, Jeferson Oliveira Saldanha, 24.20 / 10004660, Luiz Augusto da Cruz Mattos, 19.25 / 10008848, Osvaldo Luiz Vilela Alves

Junior, 23.22 / 10003081, Riquel Martins Miranda, 22.50 / 10007052, Rosiani Menezes do Nascimento, 22.88 / 10002034, Thiago de Paula Hernandes, 25.95.

1.1.9 CARGO 14: PROFESSOR DE EDUCAÇÃO BÁSICA – PEB C – ENSINO RELIGIOSO

10006967, Betania Alves Medeiros, 26.38 / 10004912, Charles de Castro Leite, 27.60 / 10002903, Elaine Cristina Almeida Porto, 23.87 / 10004305, Franciane Veiga Gomes, 17.21 / 10004259, Janaina Serafim Rodrigues, 24.65 / 10003877, Jhauber Luiz Moreira da Silva, 26.75 / 10005915, Julcimara Vilela Costa Maroni, 24.00 / 10001221, Lucas Lazzari Serbate, 25.92 / 10004385, Mayla Maifredo Picoli, 26.04 / 10006184, Paulo Cesar de Sousa Carpanedo, 27.69 / 10004936, Rayana Rigo Grillo, 27.93 / 10001447, Rodrigo de Siqueira Vianna, 26.15 / 10007115, Sandro Malanquini, 27.65 / 10001816, Thayane Teixeira da Silva, 13.00.

1.1.9.1 Resultado final dos **candidatos que se declararam pessoas com deficiência** na prova discursiva, na seguinte ordem: número de inscrição, nome do candidato em ordem alfabética e nota final na prova discursiva (P_3).

10002903, Elaine Cristina Almeida Porto, 23.87.

1.1.9.2 Resultado final dos **candidatos que se autodeclararam negros** na prova discursiva, na seguinte ordem: número de inscrição, nome do candidato em ordem alfabética e nota final na prova discursiva (P_3).

10004912, Charles de Castro Leite, 27.60 / 10003877, Jhauber Luiz Moreira da Silva, 26.75.

1.1.10 CARGO 15: PROFESSOR DE EDUCAÇÃO BÁSICA – PEB C – GEOGRAFIA

10005222, Andre Vieira Jordao, 27.11 / 10001853, Braulino Candido de Miranda, 23.70 / 10007509, Breno Mariano Robles, 24.45 / 10003581, Clayton Marchezi Milholo Junior, 14.72 / 10005798, Daniele Silva de Souza, 25.26 / 10001660, Filliph Machado Santos da Silva, 26.05 / 10006205, Franciane Silva Bello Fortes, 22.20 / 10007108, Gustavo Vieira da Silva, 25.65 / 10005942, Lorrana Martins Machado, 25.34 / 10001669, Lucas Pastro Guimaraes, 26.64 / 10003976, Lucas Rangel Garcia, 25.54 / 10005697, Mara Vituriano de Carvalho, 21.91 / 10002655, Marccus Carvalho do Vale, 26.67 / 10006866, Marcela Scaramussa, 28.67 / 10002972, Marileuza Carvalho Bernardes, 26.10 / 10001821, Monique Pelais de Oliveira, 29.60 / 10007635, Patricia Almeida Wingler, 17.48 / 10006854, Paulo Caldeira Burock Junior, 16.96 / 10006575, Railander Silva de Carvalho, 25.03 / 10002232, Roger Torquato Quadros Goncalves de Carvalho, 28.81 / 10002948, Scheylla Jackelinne Gomes dos Santos, 26.31 / 10007051, Sebastiao Souza da Silva, 14.18 / 10007462, Sheila Sartorio Damacena, 26.40 / 10003443, Vanderleia Clemente de Almeida, 25.73 / 10005351, Viviane Lucas Gomes, 20.74.

1.1.10.1 Resultado final dos **candidatos que se declararam pessoas com deficiência** na prova discursiva, na seguinte ordem: número de inscrição, nome do candidato em ordem alfabética e nota final na prova discursiva (P_3).

10005351, Viviane Lucas Gomes, 20.74.

1.1.10.2 Resultado final dos **candidatos que se autodeclararam negros** na prova discursiva, na seguinte ordem: número de inscrição, nome do candidato em ordem alfabética e nota final na prova discursiva (P_3).

10005697, Mara Vituriano de Carvalho, 21.91 / 10002655, Marccus Carvalho do Vale, 26.67 / 10006575, Railander Silva de Carvalho, 25.03.

1.1.11 CARGO 16: PROFESSOR DE EDUCAÇÃO BÁSICA – PEB C – HISTÓRIA

10002340, Ana Carolina Dias, 20.05 / 10007150, Brenda de Araujo Luiz, 22.19 / 10006075, Camila Domingos dos Anjos, 28.00 / 10004695, Carlos Augusto Moreira de Souza, 25.01 / 10006651, Cenira Viana Aleixo, 23.14 / 10005294, Ernesto Milheiros Marioti, 9.86 / 10005352, Felipe Goncalves Vieira, 28.07 / 10001187, Fendo Miguel Bertolani Antunes, 15.89 / 10004064, Fernanda de Oliveira Caetano, 26.00 / 10007145, Fernando Moreira Brandao, 27.46 / 10002582, Fernando Stulzer Moraes, 13.86 / 10008746, Gabriel Rodrigues Thiengo, 23.28 / 10007185, Gustavo Candido Felix, 26.38 / 10004699, Hudson Dessaune da Silva, 19.47 / 10002252, Jardel da Costa Oliveira, 26.45 / 10007261, Jose Romildo Vicentini Junior, 28.47 / 10004538, Juliano Ribeiro dos Santos, 26.45 / 10008618, Lucas Ramos da Silva, 26.25 / 10004762, Marcio Jose Rocha Fabris, 23.55 / 10006642, Mauricio Damiao Faro, 0.00 / 10001357, Ojuoba Pedro Francelino Amador, 26.25 / 10005814, Pedro Ramos Santos, 21.00 / 10005563, Roberta Quinteiro

Bertolani, 22.45 / 10005895, Roberth Bento Soares da Silva, 23.88 / 10001701, Rogeliano Dias Curcio, 23.00 / 10003717, Sthefany Gomes Tiburso, 7.08 / 10006608, Suany Camatta Moreira Goncalves, 26.71 / 10001443, Vinicius da Silva Marques, 24.11 / 10008110, Vinicius de Paula Ferreira, 18.25 / 10001625, Viviani Dardengo Fassarella, 29.40 / 10005846, Walter Alves de Paula Neto, 25.93.

1.1.11.1 Resultado final dos **candidatos que se autodeclararam negros** na prova discursiva, na seguinte ordem: número de inscrição, nome do candidato em ordem alfabética e nota final na prova discursiva (P_3).

10002340, Ana Carolina Dias, 20.05 / 10004699, Hudson Dessaune da Silva, 19.47 / 10008618, Lucas Ramos da Silva, 26.25 / 10001357, Ojuoba Pedro Francelino Amador, 26.25 / 10005895, Roberth Bento Soares da Silva, 23.88 / 10003717, Sthefany Gomes Tiburso, 7.08.

1.1.12 CARGO 17: PROFESSOR DE EDUCAÇÃO BÁSICA – PEB C – INGLÊS

10007218, Alexandre Araujo Batista, 26.40 / 10001119, Elionai de Lima Silva, 20.50 / 10007862, Fabiana de Oliveira Teixeira, 28.14 / 10008581, Flavio Leal Fernandes, 29.00 / 10005986, Francis Vieira Cardoso, 21.75 / 10006421, Gabrielly de Jesus Lopes, 24.44 / 10001550, Girlan Quidute Oliveira, 27.60 / 10001225, Gustavo Fontana Machado, 19.29 / 10003213, Jessica Almeida Barroso, 25.86 / 10008179, Joziane Avance Fiorese, 28.63 / 10001144, Lucas Esposti Teles, 27.00 / 10008670, Marcelo Pinho Mota Filho, 16.42 / 10004266, Maria Eduarda Poncio Soares, 24.26 / 10001750, Matheus Ferreira Roha, 27.11 / 10001629, Rafael Carvalho Rodrigues, 26.48 / 10003996, Robson Paulucio de Souza, 24.06 / 10006173, Sayonara Sodre Gomes Le, 25.92 / 10007716, Tiago Barbieri Seibert, 26.79 / 10002592, Vinicius Gomes Bahiense, 27.45.

1.1.13 CARGO 18: PROFESSOR DE EDUCAÇÃO BÁSICA – PEB C – LÍNGUA PORTUGUESA

10006607, Adriana Duarte, 22.10 / 10007603, Adriana Duarte, 28.76 / 10006969, Aline Juriatto Fagundes, 29.52 / 10008136, Andreia Tome de Oliveira, 21.95 / 10006735, Bianca Batista Santana, 16.61 / 10004924, Bruna Dhayan Rodrigues dos Santos Rocha, 23.65 / 10007443, Cintia dos Santos Magalhaes, 28.50 / 10008886, Clayton Estefanato de Franca, 28.14 / 10005667, Darliane da Silva Monteiro, 26.18 / 10006674, Gabriela Jordane Fosse, 22.00 / 10008780, Gean Dias Coutinho, 29.17 / 10006022, Grazielle Falcao Bueno, 29.38 / 10001645, Jaciana Matias da Silva Casimiro, 27.69 / 10002469, Karollayne Alves Oliveira, 27.47 / 10006513, Lenir Cassa da Silva, 27.20 / 10004276, Maria Isabel Bremide Soares, 28.14 / 10004874, Maria Silvana Dardengo, 21.12 / 10005514, Mariene dos Santos Carolino, 28.67 / 10003313, Maxwell de Oliveira Juffo, 29.80 / 10008227, Nathalia Dias Maciel Campos, 26.35 / 10002526, Patricia Barbosa Brithes, 27.87 / 10003954, Paula Leal Fernandes, 28.65 / 10003174, Priscila de Oliveira Candido, 28.71 / 10001470, Romulo de Oliveira Suhett, 25.24 / 10008867, Serly Machado da Silva Rodrigues, 27.11 / 10004347, Simone Dansi Altoe Frossard, 27.72 / 10008307, Simone Oliveira Fonseca, 29.20 / 10006156, Simone Oliveria de Souza, 24.80 / 10007081, Tania Ribeiro Ladislau Grillo, 15.82 / 10006093, Thais Lara Costa Manhaes, 28.58 / 10007698, Vanessa Juriatto Santos, 28.65 / 10007068, Wesley dos Passos Fricks, 28.22.

1.1.13.1 Resultado final dos **candidatos que se declararam pessoas com deficiência** na prova discursiva, na seguinte ordem: número de inscrição, nome do candidato em ordem alfabética e nota final na prova discursiva (P_3).

10002526, Patricia Barbosa Brithes, 27.87.

1.1.13.2 Resultado final dos **candidatos que se autodeclararam negros** na prova discursiva, na seguinte ordem: número de inscrição, nome do candidato em ordem alfabética e nota final na prova discursiva (P_3).

10008780, Gean Dias Coutinho, 29.17 / 10008867, Serly Machado da Silva Rodrigues, 27.11.

1.1.14 CARGO 19: PROFESSOR DE EDUCAÇÃO BÁSICA – PEB C – MATEMÁTICA

10006622, Alexandre de Oliveira Pontes, 13.25 / 10006635, Alexia de Oliveira Pontes, 20.00 / 10007973, Ana Clara Aquino de Sa, 13.31 / 10004314, Armando Jefferson Monteiro Belmiro, 26.00 / 10005144, Astar Dilem dos Santos Neto, 26.05 / 10004735, Carla da Silva Eliodoro, 28.10 / 10004736, Christoan Tonete Gomes, 26.05 / 10003309, Claudio Teixeira Miguel, 28.89 / 10006799, Daiane Aparecida Malvestio Barcelos, 16.50 / 10006065, Douglas Silva Cabral, 29.20 / 10005264, Elemilson Barbosa Cacandre, 23.76 / 10008199, Fabio Bueno da Silva, 20.50 / 10007326, Gabriel Tuao Donna, 25.11 / 10001619, Gilberto Marvila de Oliveira, 23.75 / 10001789, Hiury Lima do Rosario, 28.07 / 10004190, Jessica Pasetto Silva,

20.26 / 10004697, Joel Braganca Junior, 23.00 / 10001028, Kelly da Silva Rosa, 27.23 / 10003311, Lucas Drummond de Andrade, 21.61 / 10006369, Luiz Fernando Lovate Lima, 26.00 / 10001983, Marcos Adriano Sopeletto Oinhas, 27.89 / 10006852, Marcos Rafael Semprini Silva, 26.50 / 10001523, Maria de Fatima Silva Nery, 25.40 / 10007546, Michael Santiago de Souza Pinto, 11.41 / 10001173, Milton Ferreira Batista, 25.25 / 10002941, Ramon Volpasso Crescencio, 19.90 / 10008302, Sebastiao Bercaco Gussani, 28.20 / 10002610, Tatiane Brito Perim da Silva, 28.34 / 10008422, Wesley Jose dos Santos, 22.93.

1.1.14.1 Resultado final dos **candidatos que se autodeclararam negros** na prova discursiva, na seguinte ordem: número de inscrição, nome do candidato em ordem alfabética e nota final na prova discursiva (P_3).

10004314, Armando Jefferson Monteiro Belmiro, 26.00 / 10006065, Douglas Silva Cabral, 29.20 / 10004697, Joel Braganca Junior, 23.00 / 10001173, Milton Ferreira Batista, 25.25 / 10002941, Ramon Volpasso Crescencio, 19.90 / 10008422, Wesley Jose dos Santos, 22.93.

1.1.15 CARGO 20: PROFESSOR DE EDUCAÇÃO BÁSICA – PEB D

10001235, Abel Elias Gleython Inocencio, 28.60 / 10001752, Alan Correa Dorigo, 26.00 / 10008187, Alessandra Teixeira de Souza, 28.60 / 10002498, Alexander Francisco Costa dos Santos, 18.42 / 10005217, Aliny Pancotto Freitas, 28.80 / 10002510, Andressa Pereira Silva Sartori, 28.20 / 10006389, Charlene Costa Pontes Leite, 25.60 / 10005138, Christianne Rebelo de Assis, 26.36 / 10003880, Claudia Benevenuto Volpini Vasconcellos, 25.66 / 10005331, Conceicao Aparecida Francisco Belo Dias, 23.94 / 10001238, Cristiane Alves Aguiar, 27.25 / 10003807, Daniela de Oliveira Alochio, 14.61 / 10004445, Daniela Polonini Caetano Scharra, 27.43 / 10008277, Daniela Sousa Ribeiro Costa, 23.50 / 10003986, Danielle Stein Cancian, 28.55 / 10003725, Debora Cristina Costalonga Monteiro, 26.05 / 10004966, Deiside Longue Bueno, 26.25 / 10006253, Edilaine Antunes Barbosa, 15.89 / 10008788, Elaine dos Santos Carolino Zucoloto, 28.67 / 10006217, Eliane Cristine Barcelos, 12.35 / 10004661, Eliane Lima de Aguiar Pompermayer, 23.60 / 10004033, Elizabeth Maria Rodrigues Norbiato, 24.70 / 10002097, Ester Cristostomo de Vargas Goncalves, 27.85 / 10006214, Fabiula dos Santos Almeida, 17.81 / 10003294, Fernando da Silva, 26.79 / 10004867, Francisco Gomes de Oliveira Junior, 20.70 / 10004371, Gabriela Vieira de Oliveira, 26.40 / 10003596, Gean Fernandes Giardini, 19.39 / 10008484, Gleice de Souza Pinto, 21.25 / 10003664, Ianara Cristina Cypriano, 18.25 / 10005609, Ingrid Madeira Vieira Magri, 23.49 / 10002653, Izabella Quinta da Silva, 28.10 / 10008732, Jean Ferreira dos Santos, 27.36 / 10005324, Jean Patrick Soares do Nascimento, 25.50 / 10006903, Jenifer Pogian dos Santos, 25.09 / 10003608, Jessica Macedo Rafael de Arruda, 28.50 / 10004071, Joelma de Lima Faria, 27.11 / 10003999, Juliana de Oliveira Silva, 29.08 / 10006938, Juliana Ventorim, 12.19 / 10005032, Julielli Macedo Alvares, 26.64 / 10004857, Karolina Vieira da Silva, 20.17 / 10002880, Lidiane Machado de Souza Menegussi, 29.40 / 10006562, Luciene Brito de Souza, 14.71 / 10008429, Ludimila dos Santos Costa Fricks, 20.51 / 10004875, Ludmila Batista Ceccon, 17.50 / 10006565, Marcos da Silva Azevedo, 25.80 / 10007957, Maria Cristina Aguiar Almeida Andrade, 22.39 / 10008107, Maria Cristina Coutinho Abdalla, 26.86 / 10002135, Mariana Benaquio Peterle, 26.85 / 10007427, Marina Mirian da Silva Turini, 26.64 / 10001384, Mirielli Pacheco Haddad, 25.00 / 10003811, Monique Leandro Oliveira, 23.85 / 10001350, Myrella Benevenuto Volpini Thompson, 13.36 / 10007234, Nathany de Almeida Neves, 29.45 / 10006380, Nilson Rodrigues Oliveira Junior, 25.20 / 10004679, Otoniel Silva Bertossi, 28.40 / 10006355, Patyna Fernanda Nascimento Zanette, 27.31 / 10001268, Paula da Silva Tosta, 28.29 / 10002431, Paula Trugilho Lopes, 28.71 / 10007481, Paulo Vitor da Silva Andrade, 25.85 / 10005485, Raphael Polonini Dias, 27.45 / 10006785, Renata Tirello Cabral, 23.66 / 10002256, Rosilene Petersen de Souza, 17.97 / 10001531, Tadeu Peron Moyses Ueller, 28.98 / 10008365, Thiago Batalha Xavier, 27.20 / 10003464, Valeria Ribeiro Rosa, 24.26 / 10002748, Veronica Ster Martins, 28.93 / 10004806, Vitor de Melo Pavao, 26.31 / 10004553, Viviane Ianelis de Souza, 22.45.

1.1.15.1 Resultado final dos **candidatos que se autodeclararam negros** na prova discursiva, na seguinte ordem: número de inscrição, nome do candidato em ordem alfabética e nota final na prova discursiva (P_3).

10005217, Aliny Pancotto Freitas, 28.80 / 10001238, Cristiane Alves Aguiar, 27.25 / 10006217, Eliane Cristine Barcelos, 12.35 / 10003294, Fernando da Silva, 26.79 / 10008484, Gleice de Souza Pinto, 21.25 / 10002653, Izabella Quinta da Silva, 28.10 / 10002880, Lidiane Machado de Souza Menegussi, 29.40 /



10006562, Luciene Brito de Souza, 14.71 / 10003811, Monique Leandro Oliveira, 23.85 / 10006380, Nilson Rodrigues Oliveira Junior, 25.20 / 10006355, Patyna Fernanda Nascimento Zanette, 27.31 / 10008365, Thiago Batalha Xavier, 27.20 / 10002748, Veronica Ster Martins, 28.93.

2 DA CONVOCAÇÃO PARA A AVALIAÇÃO DE TÍTULOS

2.1 Convocação para a avaliação de títulos, na seguinte ordem: cargo/especialidade/disciplina, número de inscrição e nome do candidato em ordem alfabética.

2.1.1 CARGO 1: ENFERMEIRO

10003894, Ana Carolina Alves Pereira / 10006059, Barbara Hosana Paganoto dos Santos / 10006062, Braulio Tadeu da Silva Barros Fidelis de Alencar / 10006628, Cristiane da Hora Rocha / 10001016, Cristiane Siqueira de Castro / 10005660, Dayana Cardoso da Silva / 10005253, Debora das Neves dos Santos Cordeiro / 10006623, Diana Chaves Velasco / 10001769, Diego Nunes Ricarte / 10006242, Edgard Malheiros Louzada / 10006870, Elaine Cristina Barreiros / 10007276, Elaine de Aquino / 10002087, Elaine Rainha Mendes do Amaral / 10004036, Fabiane Simoes de Sousa / 10005872, Gabriel Campos Monteiro / 10006871, Geane Lima Machado / 10007259, Genilton Ferreira da Silva / 10006224, Gilbania Rafael Landi / 10001319, Gislaine de Souza Eleuterio Sartore / 10001126, Igor Marques Marvila / 10007434, Jamili Lozorio de Melo / 10008818, Joao Manoel Pessini dos Santos / 10005403, Josangela dos Santos de Souza / 10007662, Juliana Francolini de Miranda Medeiros / 10006585, Lara Coelho Sperotto / 10006591, Larissa Braga Bertuloso / 10004368, Leonardo Abreu Gregorio / 10001059, Leticia Almeida Bicalho / 10007412, Leticia Marinho Pintor Dellatorre / 10001740, Luana Viana de Aquino Mercier / 10001744, Luciana Falconi Albino Candeia / 10006241, Lucineia Lima Monequi Ronqueti / 10005933, Maria Adriele Cogo Rocha / 10007001, Mirella Andrade Pontes / 10006073, Pamela Ribeiro Dias Rodrigues / 10008588, Pamella Vitoria Carvalho e Silva / 10007426, Penha Carolina Boa Ceschim / 10003736, Priscilla de Sousa Araujo / 10006722, Rafaela Araujo Barreto Correa / 10004286, Renata Priscilla Cupertino de Souza / 10008540, Shirley dos Santos Bettero / 10007972, Soraya Cunha Rangel Pimentel / 10001726, Vanessa Roque Dukven.

2.1.1.1 Convocação dos **candidatos que se autodeclararam negros** para a avaliação de títulos, na seguinte ordem: número de inscrição e nome do candidato em ordem alfabética.

10001016, Cristiane Siqueira de Castro / 10007276, Elaine de Aquino / 10005872, Gabriel Campos Monteiro / 10005933, Maria Adriele Cogo Rocha / 10006722, Rafaela Araujo Barreto Correa / 10008627, Rhayra Ismaela Silva Madeira Ramos / 10008540, Shirley dos Santos Bettero.

2.1.2 CARGO 2: ENFERMEIRO DO TRABALHO

10008511, Juliana Marchiori Ribeiro Freicho / 10001900, Renan Almeida Baptistini.

2.1.3 CARGO 3: FARMACÊUTICO

10003287, Aline Davel Frossard / 10004815, Amanda Marinato Marin / 10006323, Ana Carolina dos Santos Melo / 10001134, Anderson Barros Archanjo / 10002872, Annik Fiorese Tessinari / 10001175, Barbara Rigo Parmanhan / 10007384, Beatriz Dian de Almeida Rocha / 10008451, Bruna David de Souza Carleti / 10001391, Carlos Eduardo Pena Junior / 10001297, Cintia do Amaral Almeida / 10005686, Edilaine Santos Sant Ana Moraes / 10004483, Elizandra Lopes Bazoni / 10002801, Ellen Neves de Lima / 10005764, Emiliana Piovezan Sopeletto / 10008352, Felipe Tinoco do Amaral / 10005858, Fernanda Lopes Fardin / 10004451, Francielle Paganini Vieira / 10005089, Jacira de Oliveira Garcia / 10004630, Josima Lima Oliveira / 10001439, Joyce Admiral Archanjo / 10002008, Kamila Brison Crico / 10002031, Layra de Medeiros Cardozo / 10005616, Leticia Patussi Pancini Fornazier / 10005926, Lorena Maria Bighi Dias / 10003748, Luciane de Souza dos Santos Gramma / 10003554, Luciano de Oliveira Coelho / 10006202, Magno Belone da Cunha / 10001471, Natane Brandao Pereira / 10005529, Patricia Fernandes Rezende / 10001117, Patricia Marin Callegari / 10001386, Paula Ramos de Almeida / 10007943, Talita Scaramussa Gualandi / 10001450, Tiago Pereira Simplicio / 10002258, Venita Stein / 10005857, Yasmin Pinto Teixeira.

2.1.3.1 Convocação dos **candidatos que se autodeclararam negros** para a avaliação de títulos, na seguinte ordem: número de inscrição e nome do candidato em ordem alfabética.

10005089, Jacira de Oliveira Garcia / 10003554, Luciano de Oliveira Coelho / 10005857, Yasmin Pinto Teixeira.

2.1.4 CARGO 4: FISIOTERAPEUTA

10001137, Amanda Martins Tirelli / 10006466, Carolina Manhaes Rangel / 10005658, Debora Cardoso da Silva / 10001594, Halysn Carlos Inacio de Araujo Rocha / 10007665, Jair dos Reis Sodre Filho / 10001145, Karina Altoe Verzola / 10001146, Larissa de Oliveira Souza / 10006884, Lorena Pinto Florencio / 10008461, Luisa Borges Martins / 10005718, Nelcilene Volpato Bittencourt / 10006127, Raphael Neves dos Santos / 10007950, Rodrigo Sossai Zerbone Soares / 10003854, Synthia Moreira da Silva / 10005984, Vanessa Rogerio Picoli de Jesus / 10001409, Yan Laeber de Oliveira.

2.1.4.1 Convocação dos **candidatos que se autodeclararam negros** para a avaliação de títulos, na seguinte ordem: número de inscrição e nome do candidato em ordem alfabética.

10003854, Synthia Moreira da Silva.

2.1.5 CARGO 5: FONOAUDIÓLOGO

10002506, Isabella Leite Franca.

2.1.6 CARGO 6: MÉDICO – ESPECIALIDADE: CLÍNICO GERAL

10007140, Julia Celga Colnago / 10001236, Larissa Oliveira Ribeiro / 10005093, Leticia Azeredo Bittencourt Tavora / 10003784, Raiza Cansian Tuao.

2.1.7 CARGO 7: MÉDICO VETERINÁRIO

10001881, Aline Rezende Giacomeli / 10001313, Bruna Fernandes Calegari / 10002206, Jennifer Glender Dantas / 10004093, Luize Neli Nunes Garcia / 10008278, Mayra Altoe Mathielo Meato / 10003048, Thiago Queiroz de Menezes.

2.1.8 CARGO 8: NUTRICIONISTA

10004456, Ana Karolina Abreu Almeida de Souza / 10007873, Camila Gomes Giovanelli / 10004424, Carmen dos Santos Faria Lopes / 10001019, Caroline Rodrigues Souto / 10002481, Deborah Souza Araujo / 10001390, Fernanda Santiago Frossard / 10002525, Gabriele Estofeles Louzada / 10004651, Gabriele Oliveira Campos / 10006746, Gessiane Ferreira Cardoso da Silva / 10006919, Gleicy Kelley Santos de Araujo / 10007064, Julia Von Randow Couto / 10003168, Karla Karoline Goncalves Muniz Coelho / 10006837, Layla Moronari Pinheiro / 10008813, Luana Rigon Volpato / 10003848, Olivia Furlan Cavallini / 10002254, Patricia Dutra de Vargas / 10007673, Sabrina Mapeli Libardi / 10008469, Thais Dilleme Vieira / 10005977, Thamires Fontoura Cantalejo.

2.1.8.1 Resultado final dos **candidatos que se declararam pessoas com deficiência** na prova discursiva, na seguinte ordem: número de inscrição, nome do candidato em ordem alfabética e nota final na prova discursiva (P_3).

10002745, Angela Mileyde Cardoso / 10007355, Cassia Pimenta Rudeck Cock.

2.1.8.2 Convocação dos **candidatos que se autodeclararam negros** para a avaliação de títulos, na seguinte ordem: número de inscrição e nome do candidato em ordem alfabética.

10002481, Deborah Souza Araujo / 10006746, Gessiane Ferreira Cardoso da Silva / 10006919, Gleicy Kelley Santos de Araujo / 10005047, Karene Lima Machado / 10005481, Talita Cachuba Pereira.

2.1.9 CARGO 9: PROFESSOR DE EDUCAÇÃO BÁSICA – PEB A

10006109, Adriana Carvalho Carreiro / 10002620, Adriana Leite da Silva / 10002760, Adriana Maria Suave Freitas / 10004210, Adriane Netto / 10005682, Amanda Correa Meireles / 10001247, Amanda Moreira Suman / 10006069, Ana Paula Nogueira Franca / 10001253, Ana Paula Vituriano de Carvalho Pontes / 10005893, Angela Raphaela Pecini Baense / 10001882, Ariana de Oliveira Duarte / 10006552, Barbara Garcia Neves Passabon / 10007902, Bianca da Silva Feliciano / 10005031, Camila Azevedo Mainetti / 10006855, Charla Pontes dos Santos / 10001873, Clara Cecilia Ribeiro Ferreira / 10003887, Clarita Marinho Botelho / 10004403, Cleidelene Gaspar da Silva / 10004358, Cristiane Cazoni Celestino / 10004226, Cristiane Chagas de Azevedo / 10006741, Cristiane dos Santos Rosa / 10001327, Cristina Fernandes de Souza / 10003513, Cynthia Mello de Andrade / 10006344, Danielle Tannure Petri Mezini / 10003687, Dayane Mariano Lopes Basto / 10007924, Debora Rohr de Oliveira / 10005073, Edine Aparecida Rodrigues Eugenio / 10005211, Edlayne Barboza Aguiar Janeiro / 10005866, Eliete Solano Miranda / 10001959, Erica Carvalho Mothe / 10007977, Etna Santos de Souza Costa / 10003490, Fernanda de Souza Machado Gomes / 10005608, Franciellen de Barros Moreira Marin / 10008236, Francielly Goncalves de Oliveira / 10002345, Gabriela Colodeti Moreira Dias Castanhi / 10004015, Geislayne de Souza Passine / 10001338, Geliane Francisca Cassiano / 10007267, Geusiane Aparecida de Moura Cunha

Besteti / 10004493, Gisele Ribeiro de Souza / 10004862, Gislane da Silva Tobias / 10005353, Gleici Franca Brito / 10007719, Helena Dalton Campagnaro / 10003759, Iara Bonze Lopes / 10002299, Juliana da Cunha Tagliafero / 10008421, Kallyglaezer de Jesus Marvila Mota / 10008582, Katiane dos Santos Silva / 10005824, Katielli dos Santos Silva / 10003221, Kissyla de Oliveira Leal Benevenuto / 10003447, Lais Guilherme Pereira / 10007143, Larissa Jurri Lemos de Amorim / 10008826, Legiane Goncalves Bahiense Paulini / 10006237, Lia da Silva Barth / 10004671, Lidiane Laeber da Silva / 10003576, Lorena Andrade Pereira Coco / 10004999, Lorena Mara Caetano Honorio Bernado / 10004414, Lorenna Costa Jesus Figueira / 10002500, Luciene Gomes Poggian / 10004713, Lucilene Pereira Lourenco / 10001863, Lucimara dos Santos / 10001467, Marcela Brunhara Lemos / 10008942, Marcioni Madeira / 10002646, Maria Angelica Fernandes Nascimento / 10002779, Maria Claudia Malveira Ribeiro de Oliveira / 10003095, Maria Lucia de Oliveira Morais Alemonge / 10007978, Maria Luiza Charra Alves / 10007102, Maria Luiza da Cruz Mattos / 10003856, Maria Madalena Bettini Neves / 10006056, Mariana Araujo Rodrigues / 10001526, Marinalda Correa Raimundo Gomes / 10002397, Marluce Ribeiro Maganha Verdam / 10006191, Mayara Cardoso Januario / 10005715, Mayara dos Santos de Almeida / 10005140, Micheline Martini de Backer Dardengo / 10001039, Michelly Rodrigues Costa / 10002995, Milena Nascimento Regino / 10004515, Mirela de Paula Souza Miranda / 10001718, Mirlane da Silva Benevides / 10002416, Monika Silva Dal Col Costa / 10006690, Moysane Pereira Mamede / 10005280, Mycaela Pereira Carvalho / 10002534, Natalia Fernandes Gomes Coutinho / 10004564, Natalia Vidal Valbon / 10007607, Patricia Batista da Silva / 10007605, Patricia Oliveira Silva / 10001270, Priscila de Oliveira Alves / 10006998, Priscila Paiva de Oliveira / 10002392, Priscila Roza Martins / 10001129, Rafaela de Jesus Souza / 10003633, Raquel Marques Ribeiro / 10004668, Raylaine Moreira Gualandi Lopes / 10003728, Rayra Mateini das Neves / 10003444, Regiane de Souza Atalaia de Oliveira / 10002980, Renata Rufino do Nascimento / 10002560, Roberta Carrari dos Santos Fernandes / 10005761, Roberta Turino Pacheco / 10008617, Rosa Eli Ferreira / 10007995, Rosangela Lemos da Silva / 10002738, Rosangela Nunes Machado / 10004251, Rosangela Santos Zangerolame / 10001790, Rosiane Cardoso Girardi / 10006833, Rosiane da Silva Carvalho / 10004796, Rosiane Martins Machado / 10003712, Rosilene Destefani Gomes / 10002617, Rosimeri Mantovani Malavoti Cancado / 10001079, Sabrina dos Santos Eiriz Pereira / 10005759, Sabrina Moreira Medeiros / 10007370, Samia Nazareth Rosa / 10006120, Sandra Gomes Louzada Granzieri / 10006114, Silvana Mara Graceli Nascimento / 10003758, Simone Dias de Oliveira / 10007495, Sirleia Nunes de Paula / 10001703, Sophie Souza da Silva / 10006172, Suellen Martins dos Santos / 10004214, Suzana Alves Ayub Almeida / 10004581, Suzana Aparecida Ricarte Garcia Roque / 10002768, Tamires Vieira Marciano.

2.1.9.1 Convocação dos **candidatos que se declararam pessoas com deficiência** para a avaliação de títulos, na seguinte ordem: número de inscrição e nome do candidato em ordem alfabética.

10005866, Eliete Solano Miranda / 10003856, Maria Madalena Bettini Neves.

2.1.9.2 Convocação dos **candidatos que se autodeclararam negros** para a avaliação de títulos, na seguinte ordem: número de inscrição e nome do candidato em ordem alfabética.

10005893, Angela Raphaela Pecini Baense / 10004015, Geislayne de Souza Passine / 10001338, Geliane Francisca Cassiano / 10007267, Geusiane Aparecida de Moura Cunha Besteti / 10004493, Gisele Ribeiro de Souza / 10004414, Lorenna Costa Jesus Figueira / 10004713, Lucilene Pereira Lourenco / 10006690, Moysane Pereira Mamede / 10004564, Natalia Vidal Valbon / 10006998, Priscila Paiva de Oliveira / 10008617, Rosa Eli Ferreira / 10001079, Sabrina dos Santos Eiriz Pereira / 10007495, Sirleia Nunes de Paula.

2.1.10 CARGO 10: PROFESSOR DE EDUCAÇÃO BÁSICA – PEB B

10007359, Adriana Scheidegger Brasileiro Belmock / 10003385, Alba Livia Dias Paulo / 10008657, Alderluzi de Mattos Feu / 10006394, Alessandra Silva Ramos Fernandes / 10004782, Amanda de Souza Carvalho / 10006849, Ana Claudia Moreira / 10002780, Ana Elizabete de Avelar Rocha / 10003819, Ana Paula Carvalho Preto / 10005446, Ana Paula Vicente Moreira Reis / 10005323, Ana Stela Toneto Sena / 10003222, Andreia Guimaraes dos Reis Nunes / 10004326, Angela Maria de Vargas / 10004005, Anna Paula da Silva Marques / 10006445, Beatriz Oliveira Silva / 10001803, Blenda Paganotti de Carvalho / 10005980, Camila Gomes Lobato / 10006103, Carina Gomes Giovanelli / 10006512, Carla Fernanda Nery do Nascimento / 10006498, Carolina Gomes Araujo / 10004537, Caroline Mozer Zucoloto Marin /

10007790, Cecilia Pacheco Vieira / 10004349, Cristiane da Silva Baltar Sobreira / 10005672, Dandara Pianissola Barbosa / 10002030, Daniel Teixeira Monteiro / 10004590, Deliane da Silva Rosa / 10002551, Dyanine Sedano Chagas / 10006748, Edineia Ventura / 10007927, Elis Regina de Oliveira / 10007744, Elisangela Pigatti Tres Backer Passos / 10004994, Eliza Regina Andrade Pereira Augusto / 10001938, Ellen Cristine Silva Soares Ferreira / 10003482, Ellen Lopes Oliveira / 10005377, Emanay de Almeida Fernandes Ferrarini / 10007948, Everton Abreu Neves / 10002602, Fabiola Bettecher Afonso / 10006835, Flavia Guimaraes Stefanato / 10003704, Franciele Pereira da Cruz Sant Anna / 10004450, Franciele Silva de Oliveira / 10004711, Gabriela Belarmino dos Santos Moreira / 10005482, Gabriela Cristina Soares Diirr / 10004672, Geisiane Pancoto Cuman / 10005102, Gessica Goncalves Fonseca / 10003416, Gildazia Santos de Oliveira Verly / 10006977, Gilmara Carvalho Mothe / 10002788, Giovanna Ferreira Jardim / 10004574, Graciana Silva de Oliveira Queiroz / 10007078, Graciela Nicacio da Silva / 10003928, Griciane Romao de Souza Silva / 10004839, Hemilly Loren Telles Fim / 10002109, Ila Aparecida de Matos Batista / 10007929, Isabella Rizzo Contarini / 10004578, Jaciara Luz de Souza / 10002920, Jamile Lopes Merotto Libardi / 10008104, Janine Rodrigues de Miranda Machado / 10004484, Jessica Grillo Blunck / 10003721, Jessica Moreira Arruda Ramos / 10002855, Joabis Barbosa Moreno / 10006958, Jose Manoel Barbosa de Faria / 10003415, Josiane Ester Mariani Oliveira / 10006276, Juliana Oliveira da Silva / 10006045, Katiana de Assis Oliveira / 10007494, Katiane de Mattos Feu / 10004173, Keilla Lupin da Silva / 10007681, Kissilla Oliveira Americo / 10003386, Laine Keli Subtil Justino de Souza / 10003925, Larissa Soares de Souza / 10001022, Layz Apolinario Turini / 10007080, Leiliane Ferrare Ramos Andrade / 10002204, Lidiane Cristovao Alemonge / 10005432, Lidiane de Carvalho Silva Garcia / 10003787, Lorena Baptista da Silva Miranda / 10001764, Lucas Edson Medeiros / 10003368, Luciene de Abreu Melo / 10003904, Manuele da Rosa Oliveira Bertine / 10008265, Marcia Santos Moraes / 10005674, Maria de Lourdes Silva Matias / 10007119, Maria Izabel Lima / 10001614, Maria Jaqueline Regini da Silva / 10001611, Maria Jose Gomes Bigli / 10008246, Mariana Vieira Machado Penna / 10006793, Marilda de Souza Pereira / 10005402, Micheli Cavalini Zandomingue / 10007026, Mirela Ferreira Moraes Horvatic / 10006036, Miriam Soares Fiorido / 10002376, Monica Juliao Ribeiro Pontes / 10007998, Monica Pagio de Angelo / 10007551, Monique Fiori Tirello / 10005787, Mylena Souza / 10001008, Natalia de Jesus Gabriel / 10008139, Nathalia Barcelos Thiengo / 10008303, Neide Souza Ventura Tosta / 10008671, Nubia Abreu Vieira / 10002821, Paola Lima Franca / 10007656, Priscila da Silva Nunes / 10003521, Priscila de Jesus Araujo Gomes / 10001839, Priscila Soares Mercon / 10003111, Priscila Souza Santos Rohr / 10007640, Priscilla Delgado de Oliveira / 10002459, Rafaela Silva Valente / 10002092, Raquel de Matos Freitas / 10006083, Regina Celia da Silva / 10002161, Renata Rossi Ferreira Bianchi / 10004486, Rita de Cassia Rodrigues Rangel Pa / 10001859, Rosana Jesus da Silva Barbosa / 10007372, Rosilene de Mello Silva / 10005230, Sabrina Fernandes Bernardo / 10003844, Sandra Regina Garbim de Oliveira Viana / 10003655, Sarah Facine Espiridon Brasil / 10005013, Susana de Melo Silva / 10007695, Suzana da Silva Alves / 10006418, Tarciana Sales Santosde Carvalho / 10005874, Tiago Tabelini Veronez / 10004657, Udilane Biancardi da Silva / 10006789, Vanda de Fatima da Silva Inacio / 10006226, Vanderleia Pereira de Souza / 10002170, Vanessa Louzada de Oliveira / 10003716, Vanessa Mothe de Lima Vieira / 10001527, Victoria Pinheiro de Souza Ribeiro de Andrade / 10001707, Wallace Oliveira da Silva / 10002552, Welckeer Nazareth Rosa / 10002986, Wendya Rezende Bueno Dutra.

2.1.10.1 Resultado final dos **candidatos que se declararam pessoas com deficiência** na prova discursiva, na seguinte ordem: número de inscrição, nome do candidato em ordem alfabética e nota final na prova discursiva (P_3).

10002030, Daniel Teixeira Monteiro / 10001839, Priscila Soares Mercon / 10002552, Welckeer Nazareth Rosa / 10002986, Wendya Rezende Bueno Dutra.

2.1.10.2 Convocação dos **candidatos que se autodeclararam negros** para a avaliação de títulos, na seguinte ordem: número de inscrição e nome do candidato em ordem alfabética.

10005678, Adriana da Silva / 10003012, Aquila Correa Bitencourt dos Santos / 10002030, Daniel Teixeira Monteiro / 10004590, Deliane da Silva Rosa / 10005400, Dilmara dos Santos Vermelho / 10004327, Douglas Macedo Araujo / 10006748, Edineia Ventura / 10007927, Elis Regina de Oliveira / 10001938, Ellen Cristine Silva Soares Ferreira / 10006603, Elvis David Cardoso Nascimento / 10004574, Graciana Silva de

Oliveira Queiroz / 10002999, Janaina Candeia Conceicao / 10004484, Jessica Grillo Blunck / 10003787, Lorena Baptista da Silva Miranda / 10006924, Luciana Rodrigues Barbosa / 10002311, Marciano Carlos da Silva / 10005674, Maria de Lourdes Silva Matias / 10007119, Maria Izabel Lima / 10001992, Marina Fabiane de Oliveira Costa / 10006015, Mayara de Souza Silva / 10001008, Natalia de Jesus Gabriel / 10003521, Priscila de Jesus Araujo Gomes / 10007497, Rosana Araujo de Souza Araujo / 10007532, Rosiane Esteves Santos / 10003662, Sintia de Azevedo Lima.

2.1.11 CARGO 11: PROFESSOR DE EDUCAÇÃO BÁSICA – PEB C – ARTES

10003537, Edilciane Martins Machado Silva / 10001724, Egisto Canal Netto / 10007582, Elaine Moraes de Souza / 10006171, Jocieli do Nascimento Camara / 10001132, Julia Feu Targa / 10004400, Marcos Vinicius Conceicao Pereira / 10001910, Mariana Scarpini Goncalves / 10005420, Matheus Campista Mariano / 10008117, Matheus Rocha de Souza Ramos / 10004128, Saulo Rodrigues / 10004355, Suelen Aparecida Furlan de Brito Lorenzoni / 10003684, Talita Miranda Ribeiro / 10003850, Tania Antonio de Almeida / 10003661, Thais de Paula Valadao.

2.1.11.1 Convocação dos **candidatos que se declararam pessoas com deficiência** para a avaliação de títulos, na seguinte ordem: número de inscrição e nome do candidato em ordem alfabética.
10008117, Matheus Rocha de Souza Ramos.

2.1.11.2 Convocação dos **candidatos que se autodeclararam negros** para a avaliação de títulos, na seguinte ordem: número de inscrição e nome do candidato em ordem alfabética.

10005420, Matheus Campista Mariano / 10004128, Saulo Rodrigues.

2.1.12 CARGO 12: PROFESSOR DE EDUCAÇÃO BÁSICA – PEB C – CIÊNCIAS

10004822, Alda dos Santos Rodrigues / 10005843, Aline Luquini Pereira / 10002960, Ana Carolina Caetano Ribeiro / 10007442, Andreia Brum Vieira / 10003184, Beatriz de Moura Francischetto / 10006145, Carina Caiado Machado / 10006126, Deivid Franca Freitas / 10004304, Denize Gomes Duarte / 10006730, Elaine Gimenez Guimaraes / 10003280, Eliana Monteiro Soares de Oliveira / 10008176, Ellen Cristina Felix Altoe / 10002798, Fabiana Boreli Poletto / 10002915, Farlen Jose Bebbler Miranda / 10006784, Fernanda Assis da Silva Pinto / 10005842, Francielle de Souza Guimaraes / 10004044, Gabriel Savignon Lorencao / 10001770, Gabriela de Carvalho Miranda / 10001165, Haiany Leal Lima Nascimento / 10006764, Iago Valentim de Oliveira / 10008585, Jaqueline Ardisson / 10002555, Jose Ricardo Mariano de Souza / 10001415, Layla Colombo de Souza / 10006588, Leticia Bremide Leal / 10003392, Marcos Roberto Dias Campos / 10001072, Mariana de Oliveira Lima / 10006104, Neimar da Silva Souza / 10004496, Poliana Salve Guizardi / 10006819, Rithiely Paschoa Queiroz Cavatte / 10004052, Sabrina Buqueroni Alves / 10006387, Sara Pacheco Ventura / 10006596, Waldeir dos Santos Eleoterio.

2.1.12.1 Convocação dos **candidatos que se autodeclararam negros** para a avaliação de títulos, na seguinte ordem: número de inscrição e nome do candidato em ordem alfabética.
10002555, Jose Ricardo Mariano de Souza / 10006819, Rithiely Paschoa Queiroz Cavatte.

2.1.13 CARGO 13: PROFESSOR DE EDUCAÇÃO BÁSICA – PEB C – EDUCAÇÃO FÍSICA

10004946, Arthur Eliodorio Ferreira / 10001094, Caroline Silva Marques / 10008901, Cristiane Silva D Agostini / 10004479, Daniela Lopes Nunes de Oliveira / 10006823, Daniella Plazzi Grillo / 10006329, Danilo Marques de Oliveira / 10003667, Edinaldo da Silva Souza / 10003475, Eraldo Jose Zerbone Filho / 10001994, Fabia Maria Boreli Poletto / 10006670, Fabiana Colli Zerbone / 10001845, Felipe Souza Simoes / 10005835, Geovani Cardoso da Silva / 10007666, Italo Felipp Abrahao / 10007612, Jeferson Oliveira Saldanha / 10007889, Jhennifer Areas Barroso Santos / 10001276, Jocarlylson de Carvalho Dias / 10002713, Jonathas Machado da Costa / 10004412, Juliani Braga Tome Caiado / 10004177, Lara Donna Venturin / 10007592, Leidiane Lisboa Meira / 10003220, Lucas Furtado Domingos / 10001520, Mateus da Silva Bianque / 10005058, Melina Alves Vasques / 10002965, Michele Oliveira Bremide / 10002761, Miqueas Marques de Jesus / 10004170, Moisebson Barros Zeferino / 10008848, Osvaldo Luiz Vilela Alves Junior / 10007782, Rafael Rocha Mion / 10003724, Ricardo Brito da Silveira / 10003081, Riquel Martins Miranda / 10007052, Rosiani Menezes do Nascimento / 10006074, Ryan Fassarella Vieira / 10008659, Tadeu de Souza Gomes / 10005431, Thamires Reis Teixeira / 10002034, Thiago de Paula Hernandez / 10006659, Ulisses Teixeira Novaes / 10004543, Wallace Ferreira / 10006047, Wallace Marvila Fernandes / 10001970, Yasmin Cassa Aguilar.

2.1.13.1 Convocação dos **candidatos que se declararam pessoas com deficiência** para a avaliação de títulos, na seguinte ordem: número de inscrição e nome do candidato em ordem alfabética.

10007666, Italo Felipp Abrahao / 10006650, Jaqueline Porto Prett.

2.1.13.2 Convocação dos **candidatos que se autodeclararam negros** para a avaliação de títulos, na seguinte ordem: número de inscrição e nome do candidato em ordem alfabética.

10004479, Daniela Lopes Nunes de Oliveira / 10003667, Edinaldo da Silva Souza / 10005835, Geovani Cardoso da Silva / 10007612, Jeferson Oliveira Saldanha / 10004660, Luiz Augusto da Cruz Mattos / 10008848, Osvaldo Luiz Vilela Alves Junior / 10003081, Riquel Martins Miranda / 10007052, Rosiani Menezes do Nascimento / 10002034, Thiago de Paula Hernandes.

2.1.14 CARGO 14: PROFESSOR DE EDUCAÇÃO BÁSICA – PEB C – ENSINO RELIGIOSO

10006967, Betania Alves Medeiros / 10004912, Charles de Castro Leite / 10002903, Elaine Cristina Almeida Porto / 10004305, Franciane Veiga Gomes / 10004259, Janaina Serafim Rodrigues / 10003877, Jhauber Luiz Moreira da Silva / 10005915, Julcimara Vilela Costa Maroni / 10001221, Lucas Lazzari Serbate / 10004385, Mayla Maifredo Picoli / 10006184, Paulo Cesar de Sousa Carpanedo / 10004936, Rayana Rigo Grillo / 10001447, Rodrigo de Siqueira Vianna / 10007115, Sandro Malanquini.

2.1.14.1 Convocação dos **candidatos que se declararam pessoas com deficiência** para a avaliação de títulos, na seguinte ordem: número de inscrição e nome do candidato em ordem alfabética.

10002903, Elaine Cristina Almeida Porto.

2.1.14.2 Convocação dos **candidatos que se autodeclararam negros** para a avaliação de títulos, na seguinte ordem: número de inscrição e nome do candidato em ordem alfabética.

10004912, Charles de Castro Leite / 10003877, Jhauber Luiz Moreira da Silva.

2.1.15 CARGO 15: PROFESSOR DE EDUCAÇÃO BÁSICA – PEB C – GEOGRAFIA

10005222, Andre Vieira Jordao / 10001853, Braulino Candido de Miranda / 10007509, Breno Mariano Robles / 10005798, Daniele Silva de Souza / 10001660, Filliph Machado Santos da Silva / 10006205, Franciane Silva Bello Fortes / 10007108, Gustavo Vieira da Silva / 10005942, Lorrana Martins Machado / 10001669, Lucas Pastro Guimaraes / 10003976, Lucas Rangel Garcia / 10005697, Mara Vituriano de Carvalho / 10002655, Marccus Carvalho do Vale / 10006866, Marcela Scaramussa / 10002972, Marileuza Carvalho Bernardes / 10001821, Monique Pelais de Oliveira / 10007635, Patricia Almeida Wingler / 10006854, Paulo Caldeira Burock Junior / 10006575, Railander Silva de Carvalho / 10002232, Roger Torquato Quadros Goncalves de Carvalho / 10002948, Scheylla Jackeline Gomes dos Santos / 10007462, Sheila Sartorio Damacena / 10003443, Vanderleia Clemente de Almeida / 10005351, Viviane Lucas Gomes.

2.1.15.1 Convocação dos **candidatos que se declararam pessoas com deficiência** para a avaliação de títulos, na seguinte ordem: número de inscrição e nome do candidato em ordem alfabética.

10005351, Viviane Lucas Gomes.

2.1.15.2 Convocação dos **candidatos que se autodeclararam negros** para a avaliação de títulos, na seguinte ordem: número de inscrição e nome do candidato em ordem alfabética.

10005697, Mara Vituriano de Carvalho / 10002655, Marccus Carvalho do Vale / 10006575, Railander Silva de Carvalho.

2.1.16 CARGO 16: PROFESSOR DE EDUCAÇÃO BÁSICA – PEB C – HISTÓRIA

10002340, Ana Carolina Dias / 10007150, Brenda de Araujo Luiz / 10006075, Camila Domingos dos Anjos / 10004695, Carlos Augusto Moreira de Souza / 10006651, Cenira Viana Aleixo / 10005352, Felipe Goncalves Vieira / 10001187, Fendo Miguel Bertolani Antunes / 10004064, Fernanda de Oliveira Caetano / 10007145, Fernando Moreira Brandao / 10008746, Gabriel Rodrigues Thiengo / 10007185, Gustavo Candido Felix / 10004699, Hudson Dessaune da Silva / 10002252, Jardel da Costa Oliveira / 10007261, Jose Romildo Vicentini Junior / 10004538, Juliano Ribeiro dos Santos / 10008618, Lucas Ramos da Silva / 10004762, Marcio Jose Rocha Fabris / 10001357, Ojuoba Pedro Francelino Amador / 10005814, Pedro Ramos Santos / 10005563, Roberta Quinteiro Bertolani / 10005895, Roberth Bento Soares da Silva / 10001701, Rogeliano Dias Curcio / 10006608, Suany Camatta Moreira Goncalves / 10001443, Vinicius da Silva Marques / 10008110, Vinicius de Paula Ferreira / 10001625, Vivianni Dardengo Fassarella / 10005846, Walter Alves de Paula Neto.

2.1.16.1 Convocação dos **candidatos que se autodeclararam negros** para a avaliação de títulos, na seguinte ordem: número de inscrição e nome do candidato em ordem alfabética.

10002340, Ana Carolina Dias / 10004699, Hudson Dessaune da Silva / 10008618, Lucas Ramos da Silva / 10001357, Ojuoba Pedro Francelino Amador / 10005895, Roberth Bento Soares da Silva.

2.1.17 CARGO 17: PROFESSOR DE EDUCAÇÃO BÁSICA – PEB C – INGLÊS

10007218, Alexandre Araujo Batista / 10001119, Elionai de Lima Silva / 10007862, Fabiana de Oliveira Teixeira / 10008581, Flavio Leal Fernandes / 10005986, Francis Vieira Cardoso / 10006421, Gabrielly de Jesus Lopes / 10001550, Girlan Quidute Oliveira / 10001225, Gustavo Fontana Machado / 10003213, Jessica Almeida Barroso / 10008179, Joziane Avance Fiorese / 10001144, Lucas Esposti Teles / 10008670, Marcelo Pinho Mota Filho / 10004266, Maria Eduarda Poncio Soares / 10001750, Matheus Ferreira Roha / 10001629, Rafael Carvalho Rodrigues / 10003996, Robson Paulucio de Souza / 10006173, Sayonara Sodre Gomes Le / 10007716, Tiago Barbieri Seibert / 10002592, Vinicius Gomes Bahiense.

2.1.18 CARGO 18: PROFESSOR DE EDUCAÇÃO BÁSICA – PEB C – LÍNGUA PORTUGUESA

10006607, Adriana Duarte / 10007603, Adriana Duarte / 10006969, Aline Juriatto Fagundes / 10008136, Andreia Tome de Oliveira / 10006735, Bianca Batista Santana / 10004924, Bruna Dhayan Rodrigues dos Santos Rocha / 10007443, Cintia dos Santos Magalhaes / 10008886, Clayton Estefanato de Franca / 10005667, Darliane da Silva Monteiro / 10006674, Gabriela Jordane Fosse / 10008780, Gean Dias Coutinho / 10006022, Grazielle Falcao Bueno / 10001645, Jaciana Matias da Silva Casimiro / 10002469, Karollayne Alves Oliveira / 10006513, Lenir Cassa da Silva / 10004276, Maria Isabel Bremide Soares / 10004874, Maria Silvana Dardengo / 10005514, Mariene dos Santos Carolino / 10003313, Maxwell de Oliveira Juffo / 10008227, Nathalia Dias Maciel Campos / 10002526, Patricia Barbosa Brithes / 10003954, Paula Leal Fernandes / 10003174, Priscila de Oliveira Candido / 10001470, Romulo de Oliveira Suhett / 10008867, Serly Machado da Silva Rodrigues / 10004347, Simone Dansi Altoe Frossard / 10008307, Simone Oliveira Fonseca / 10006156, Simone Oliveria de Souza / 10007081, Tania Ribeiro Ladislau Grillo / 10006093, Thais Lara Costa Manhaes / 10007698, Vanessa Juriatto Santos / 10007068, Wesley dos Passos Fricks.

2.1.18.1 Convocação dos **candidatos que se declararam pessoas com deficiência** para a avaliação de títulos, na seguinte ordem: número de inscrição e nome do candidato em ordem alfabética.

10002526, Patricia Barbosa Brithes.

2.1.18.2 Convocação dos **candidatos que se autodeclararam negros** para a avaliação de títulos, na seguinte ordem: número de inscrição e nome do candidato em ordem alfabética.

10008780, Gean Dias Coutinho / 10008867, Serly Machado da Silva Rodrigues.

2.1.19 CARGO 19: PROFESSOR DE EDUCAÇÃO BÁSICA – PEB C – MATEMÁTICA

10006635, Alexia de Oliveira Pontes / 10004314, Armando Jefferson Monteiro Belmiro / 10005144, Astor Dilem dos Santos Neto / 10004735, Carla da Silva Eliodorio / 10004736, Christoan Tonete Gomes / 10003309, Claudio Teixeira Miguel / 10006799, Daiane Aparecida Malvestio Barcelos / 10006065, Douglas Silva Cabral / 10005264, Elemilson Barbosa Cacandre / 10008199, Fabio Bueno da Silva / 10007326, Gabriel Tuao Donna / 10001619, Gilberto Marvila de Oliveira / 10001789, Hiury Lima do Rosario / 10004190, Jessica Pasetto Silva / 10004697, Joel Braganca Junior / 10001028, Kelly da Silva Rosa / 10003311, Lucas Drummond de Andrade / 10006369, Luiz Fernando Lovate Lima / 10001983, Marcos Adriano Sopeletto Oinhas / 10006852, Marcos Rafael Semprini Silva / 10001523, Maria de Fatima Silva Nery / 10001173, Milton Ferreira Batista / 10002941, Ramon Volpasso Crescencio / 10008302, Sebastiao Bercaco Gussani / 10002610, Tatiane Brito Perim da Silva / 10008422, Wesley Jose dos Santos.

2.1.19.1 Convocação dos **candidatos que se autodeclararam negros** para a avaliação de títulos, na seguinte ordem: número de inscrição e nome do candidato em ordem alfabética.

10004314, Armando Jefferson Monteiro Belmiro / 10006065, Douglas Silva Cabral / 10004697, Joel Braganca Junior / 10001173, Milton Ferreira Batista / 10002941, Ramon Volpasso Crescencio / 10008422, Wesley Jose dos Santos.

2.1.20 CARGO 20: PROFESSOR DE EDUCAÇÃO BÁSICA – PEB D

10001235, Abel Elias Gleython Inocencio / 10001752, Alan Correa Dorigo / 10008187, Alessandra Teixeira de Souza / 10002498, Alexander Francisco Costa dos Santos / 10005217, Aliny Pancotto Freitas /

10002510, Andressa Pereira Silva Sartori / 10006389, Charlene Costa Pontes Leite / 10005138, Christianne Rebelo de Assis / 10003880, Claudia Benevenuto Volpini Vasconcellos / 10005331, Conceicao Aparecida Francisco Belo Dias / 10001238, Cristiane Alves Aguiar / 10004445, Daniela Polonini Caetano Scharra / 10008277, Daniela Sousa Ribeiro Costa / 10003986, Danielle Stein Cancian / 10003725, Debora Cristina Costalonga Monteiro / 10004966, Deiside Longue Bueno / 10006253, Edilaine Antunes Barbosa / 10008788, Elaine dos Santos Carolino Zucoloto / 10004661, Eliane Lima de Aguiar Pompermayer / 10004033, Elizabeth Maria Rodrigues Norbiato / 10002097, Ester Crisostomo de Vargas Goncalves / 10006214, Fabiula dos Santos Almeida / 10003294, Fernando da Silva / 10004867, Francisco Gomes de Oliveira Junior / 10004371, Gabriela Vieira de Oliveira / 10003596, Gean Fernandes Giardini / 10008484, Gleice de Souza Pinto / 10003664, Ianara Cristina Cypriano / 10005609, Ingrid Madeira Vieira Magri / 10002653, Izabella Quinta da Silva / 10008732, Jean Ferreira dos Santos / 10005324, Jean Patrick Soares do Nascimento / 10006903, Jenifer Pogian dos Santos / 10003608, Jessica Macedo Rafael de Arruda / 10004071, Joelma de Lima Faria / 10003999, Juliana de Oliveira Silva / 10005032, Julielli Macedo Alvares / 10004857, Karolina Vieira da Silva / 10002880, Lidiane Machado de Souza Menegussi / 10008429, Ludimila dos Santos Costa Fricks / 10004875, Ludmila Batista Ceccon / 10006565, Marcos da Silva Azevedo / 10007957, Maria Cristina Aguiar Almeida Andrade / 10008107, Maria Cristina Coutinho Abdalla / 10002135, Mariana Benaquiao Peterle / 10007427, Marina Mirian da Silva Turini / 10001384, Mirielli Pacheco Haddad / 10003811, Monique Leandro Oliveira / 10007234, Nathany de Almeida Neves / 10006380, Nilson Rodrigues Oliveira Junior / 10004679, Otoniel Silva Bertossi / 10006355, Patyna Fernanda Nascimento Zanette / 10001268, Paula da Silva Tosta / 10002431, Paula Trugilho Lopes / 10007481, Paulo Vitor da Silva Andrade / 10005485, Raphael Polonini Dias / 10006785, Renata Tirello Cabral / 10002256, Rosilene Petersen de Souza / 10001531, Tadeu Peron Moyses Ueller / 10008365, Thiago Batalha Xavier / 10003464, Valeria Ribeiro Rosa / 10002748, Veronica Ster Martins / 10004806, Vitor de Melo Pavao / 10004553, Viviane Ianelis de Souza.

2.1.20.1 Convocação dos **candidatos que se autodeclararam negros** para a avaliação de títulos, na seguinte ordem: número de inscrição e nome do candidato em ordem alfabética.

10005217, Aliny Pancotto Freitas / 10001238, Cristiane Alves Aguiar / 10003294, Fernando da Silva / 10008484, Gleice de Souza Pinto / 10002653, Izabella Quinta da Silva / 10002880, Lidiane Machado de Souza Menegussi / 10003811, Monique Leandro Oliveira / 10006380, Nilson Rodrigues Oliveira Junior / 10006355, Patyna Fernanda Nascimento Zanette / 10008365, Thiago Batalha Xavier / 10002748, Veronica Ster Martins.

2.1.21 CARGO 21: PSICÓLOGO

10002289, Amanda Guilherme Novo Cola / 10006244, Andre Mariano da Silva / 10001680, Anna Clara Barbosa Spinola / 10002957, Camila Falcao Dettorres / 10003763, Camila Gomes Nunes / 10007228, Claudia Soares Della Fonte / 10005856, Cleide de Oliveira Souza Martins / 10003050, Eduardo Rigo Catarinozi / 10008130, Elenita Souza do Nascimento / 10001947, Gabriella Piazzarollo Suetta da Costa / 10002219, Giovanna Carrozzino Werneck / 10006816, Gisele de Souza Zambon / 10004478, Guilherme Louvem de Moraes / 10008025, Helena dos Santos Cortezini / 10003916, Joyce Fernandes de Oliveira / 10004947, Joyce Paula de Souza Pereira Ferreira / 10002983, Julia Camilo Gomes / 10007618, Lais Gomes Lopes Scarpe / 10002421, Lanna Mouta Cestari Evangelista / 10003651, Leonardo Amorim Ribeiro da Silva / 10005556, Luiza de Oliveira Samari Silva / 10001999, Marileila Rodrigues / 10004855, Mayara Sanazario Neves / 10001154, Nayra Monteiro Cruz / 10001435, Raihany Santos de Araujo / 10006782, Renata Fricks dos Santos / 10001911, Ricardo Oliveira Dias / 10004696, Rita de Cassia Tonete Gomes / 10001193, Rozana Soares Neto / 10008001, Shaiany Lanes Ferreira / 10006414, Suzete Souza de Almeida / 10001105, Thais Martins da Silva / 10007994, Thais Pinto Zoboli.

2.1.21.1 Convocação dos **candidatos que se declararam pessoas com deficiência** para a avaliação de títulos, na seguinte ordem: número de inscrição e nome do candidato em ordem alfabética.

10003426, Skarlath Ohana das Neves Patrocinio.

2.1.21.2 Convocação dos **candidatos que se autodeclararam negros** para a avaliação de títulos, na seguinte ordem: número de inscrição e nome do candidato em ordem alfabética.



10005856, Cleide de Oliveira Souza Martins / 10008130, Elenita Souza do Nascimento / 10006816, Gisele de Souza Zambon / 10003651, Leonardo Amorim Ribeiro da Silva / 10006749, Ludmila Machado Lima / 10001911, Ricardo Oliveira Dias / 10001010, Ricardo Reis dos Santos Nastacio / 10003327, Shirley Oliveira de Souza.

3 DA AVALIAÇÃO DE TÍTULOS

3.1 Para a avaliação de títulos, o candidato deverá observar todas as instruções contidas no item 10 do Edital nº 1 – Pref. Cachoeiro de Itapemirim, de 4 de janeiro de 2024, suas alterações, e neste edital.

3.2 Os candidatos deverão enviar, no período entre **10 horas do dia 11 de junho de 2024 e 18 horas do dia 12 de junho de 2024** (horário oficial de Brasília/DF), via *upload*, por meio de *link* específico, disponível no endereço eletrônico http://www.cebraspe.org.br/concursos/pref_cachoeiro_24, imagem legível da documentação referente à avaliação de títulos.

3.2.1 O envio da documentação constante do subitem 3.2 deste edital é de responsabilidade exclusiva do candidato. O Cebraspe não se responsabiliza por qualquer tipo de problema que impeça a chegada dessa documentação a seu destino, seja de ordem técnica dos computadores, seja decorrente de falhas de comunicação, bem como por outros fatores que impossibilitem o envio. Esses documentos, que valerão somente para esse processo, não serão devolvidos nem deles serão fornecidas cópias.

3.3 O candidato deverá manter aos seus cuidados a documentação constante do subitem 3.2 deste edital.

3.3.1 Caso seja solicitado pelo Cebraspe, o candidato deverá enviar a referida documentação por meio de carta registrada, para a confirmação da veracidade das informações.

3.4 Receberá nota zero o candidato que não enviar a documentação na forma e no prazo estabelecidos no edital de abertura e neste edital.

3.5 Não haverá segunda chamada para a realização da avaliação de títulos.

3.6 Não será aceito o envio de documentação referente à avaliação de títulos, em hipótese alguma, fora da data e dos horários predeterminados no subitem 3.2 deste edital.

4 DAS DISPOSIÇÕES FINAIS

4.1 As justificativas da banca para o deferimento ou indeferimento dos recursos interpostos contra o resultado provisório na prova discursiva, somente para os cargos 1, 2, 6 e 9 a 20, estarão à disposição dos candidatos a partir da data provável de **17 de junho de 2024**, no endereço eletrônico http://www.cebraspe.org.br/concursos/pref_cachoeiro_24.

4.1.1 O Cebraspe não arcará com prejuízos advindos de problemas de ordem técnica dos computadores, de falhas de comunicação, de congestionamento das linhas de comunicação e de outros fatores, de responsabilidade do candidato, que impossibilitem a visualização das justificativas de deferimento ou indeferimento.

4.2 O edital de resultado provisório na avaliação de títulos, somente para os cargos de nível superior, será publicado no *Diário Oficial do Município de Cachoeiro de Itapemirim* e divulgado no endereço eletrônico http://www.cebraspe.org.br/concursos/pref_cachoeiro_24, na data provável de **25 de junho de 2024**.

4.3 O edital de resultado final na avaliação de títulos, somente para os cargos de nível superior, bem como de convocação para a avaliação biopsicossocial dos candidatos que se declararam pessoas com deficiência e de convocação para o procedimento de verificação da condição declarada para concorrer às vagas reservadas aos candidatos negros ou indígenas, para todos os cargos, será publicado no *Diário Oficial do Município de Cachoeiro de Itapemirim* e divulgado no endereço eletrônico http://www.cebraspe.org.br/concursos/pref_cachoeiro_24, na data provável de **8 de julho de 2024**.

VICTOR DA SILVA COELHO
Prefeito

SECRETARIA MUNICIPAL DE ADMINISTRAÇÃO

PORTARIA Nº 1.194/2024

DISPÕE SOBRE RETIFICAÇÃO DE PORTARIA DE ABERTURA DE PROCESSO ADMINISTRATIVO DISCIPLINAR.

O CORREGEDOR DA GUARDA CIVIL MUNICIPAL de Cachoeiro de Itapemirim, Estado do Espírito Santo, no uso de suas atribuições delegadas através do Decreto nº 26.814/2017, tendo em vista o que consta no processo nº **59.508/2022, RESOLVE:**

Art.1º Retificar o Art. 1º da Portaria nº 2377/2023, passando a constar conforme segue:

“Art. 1º INSTAURAR Processo Administrativo Disciplinar conforme a decisão de prelibação seguinte:

DECISÃO DE PRELIBAÇÃO RETIFICADORA
(Art. 81 da Lei nº 7.654/2018)

Processo nº 59.508/2022
Reclamante: GUARDA CIVIL MUNICIPAL CI
Reclamado: THIAGO DE CARVALHO

Após detida análise do procedimento preliminar de Sindicância, no qual se constatou a existência de indícios de autoria e materialidade de infração disciplinar, capitulada no inciso XXVI, do Art. 3º, da Lei 7.654/2018, cometida pelo servidor GCM-CD Thiago de Carvalho, matrícula 19.063, acolho o relatório para instaurar Processo Administrativo Disciplinar.

Ressalto que a respeitável Sindicância Prévia imputou ao Reclamado as infrações previstas no Art 183, VI da Lei 4009/94 e Art. 2º e Art. 7º, II e III do Decreto Municipal 6.253/21. Todavia, deixo de acolher a aplicação dos referidos diplomas legais por preverem tipo infracional já regulamentado no Art. XXVI, da Lei 7.654/18, a qual possui particularidade com o cargo do servidor Reclamada, bem como, em observância ao nosso sistema jurídico, o qual é norteado pelo princípio da especialidade, segundo o qual a lei especial deverá prevalecer em relação à norma geral.

A presente decisão retifica a decisão anterior publicada no DOM, tornando a mesma sem efeito.

Remeta-se o presente PAD à Comissão Processante da Corregedoria da GCM/CI para que proceda a citação da servidora envolvido para que apresente Defesa Escrita, nos termos do Art. 84 e seguintes da Lei nº 7.654/2018”.

Art. 2º Revogar as disposições em contrário.

Cachoeiro de Itapemirim, 06 de junho de 2024.

MARCELO BALIANA JUSTO
Corregedor da Guarda Civil Municipal



PORTARIA Nº 1.198/2024

DISPÕE SOBRE AUTORIZAÇÃO PARA AUTOCONDUÇÃO.

O **SECRETÁRIO MUNICIPAL DE MANUTENÇÃO E SERVIÇOS** de Cachoeiro de Itapemirim, Estado do Espírito Santo, no uso de suas atribuições delegadas através do Decreto nº 34.157/2024, tendo em vista o que consta no processo nº **39749/2024**,

RESOLVE:

Art. 1º Conceder aos servidores abaixo relacionados, autorização para **AUTOCONDUÇÃO**, com efeitos **a partir da data da publicação até 30 de junho de 2024**, nos termos do artigo 13, §§ 2º a 6º do Decreto nº. 22.289/2011.

SERVIDOR	LOTACÃO
WALBER MARTINS ROCHA	SEMAG

Art. 2º A Autocondução somente poderá ser exercida quando comprovada a indisponibilidade de motorista para cumprir a função.

Art. 3º Revogar as disposições em contrário.

Cachoeiro de Itapemirim, 06 de junho de 2024.

NEWTON DE SOUZA PINTO FILHO
Secretário Municipal de Manutenção e Serviços

PORTARIA Nº 1.199/2024

**DISPÕE SOBRE CONCESSÃO DE
LICENÇA PARA CAMPANHA
ELEITORAL.**

O **SECRETÁRIO MUNICIPAL DE ADMINISTRAÇÃO** de Cachoeiro de Itapemirim, Estado do Espírito Santo, no uso de suas atribuições delegadas através dos Decretos nºs. 18.275/2008 e 33.608/2023, tendo em vista o que consta no processo nº **37361/2024**, resolve:

Art. 1º Conceder à servidora municipal **CLAUDIANA DE SOUZA RIZZO**, matrícula 029226 02, Ajudante Geral, lotada na Secretaria Municipal de Segurança – SEMSEG, **licença para participar de campanha eleitoral**, a partir de **05 de julho de 2024**, nos termos do inciso VIII do Artigo 79 c/c artigo 111 da Lei nº 4.009, de 20.12.1994 - Estatuto dos Servidores Públicos Municipais, condicionando a continuidade do afastamento às seguintes ressalvas:

I) Apresentação da confirmação da pré-candidatura em Convenção Partidária até 05 de agosto de 2024;

II) Apresentação do Registro de Candidatura perante a Justiça Eleitoral até 15 de agosto de 2024.

Art. 2º Revogar as disposições em contrário.

Cachoeiro de Itapemirim, 06 de junho de 2024.

ANTONIO CARLOS NASCIMENTO VALENTE
Secretário Municipal de Administração

PORTARIA Nº 1.200/2024

DESIGNA SERVIDOR PARA ACOMPANHAMENTO E FISCALIZAÇÃO DA EXECUÇÃO DE CONTRATO FIRMADO NO MUNICÍPIO.

A **SECRETÁRIA MUNICIPAL DE CULTURA E TURISMO** de Cachoeiro de Itapemirim, Estado do Espírito Santo, no uso de suas atribuições delegadas através do Decreto nº 31.473/2022, resolve:

Art. 1º Designar a servidora **CELI SERAFIM ARGEU**, lotada na SEMCULT, para acompanhamento e fiscalização da execução do serviço constante no Contrato abaixo mencionado.

CONTRATO	CONTRATADO	OBJETO	PROC. Nº
Nº 125/2024 05/06/2024	TONNY DOS SANTOS BABISKI-ME	Contratação de Cosplay - TONNY DOS SANTOS BABISKI, visando a apresentação na Corrida Kids de São Pedro, que será realizada Praça de Fátima, conforme Edital 009/2022	37233/2024

Art. 2º Compete à servidora, designada como fiscal do contrato em comento, fiscalizar a execução, relatando ao gestor do contrato os incidentes contratuais para que tome as providências cabíveis, além das demais atribuições legais a ele inerentes:

I - Acompanhar e fiscalizar a execução do contrato sob sua responsabilidade e emitir respectivos relatórios.

II - Propor a celebração de aditivos ou rescisão, quando necessário.

III - Controlar o prazo de vigência do contrato sob sua responsabilidade.

IV - Manter controle atualizado dos pagamentos efetuados, em ordem cronológica, cuidando para que o valor do contrato não seja ultrapassado.

V - Comunicar formalmente à unidade competente, após contatos prévios com as contratadas, as irregularidades cometidas passíveis de penalidade.

VI - Autorizar, formalmente, quando do término da vigência do contrato, a liberação da garantia contratual em favor das contratadas.

VII - Manter, sob sua guarda, cópia dos processos de contratação.

VIII - Confrontar os preços e quantidades constantes da Nota Fiscal com os estabelecidos no contrato.

IX - Verificar se o prazo de entrega, especificações e quantidades encontram-se de acordo com o estabelecido no instrumento contratual.

X - Rejeitar, no todo ou em parte, obra, serviço ou fornecimento executado em desacordo com o contrato.

XI - Receber e atestar Notas Fiscais e encaminhá-las à unidade competente para pagamento.

Art. 3º O fiscal nomeado deverá providenciar cópia do contrato, do edital, do projeto básico ou do termo de referência, da proposta da empresa vencedora da licitação, sem prejuízo de outros documentos que entender necessários ao exercício da fiscalização.

Art. 4º Esta portaria entra em vigor na data de sua publicação.

Art. 5º Ficam revogadas as disposições em contrário.

Cachoeiro de Itapemirim, 06 de junho de 2024.

FERNANDA MARIA MERCHID MARTINS MOREIRA
Secretária Municipal de Cultura e Turismo

PORTARIA Nº 1.201/2024

**DISPÕE SOBRE CONCESSÃO DE
PROMOÇÃO VERTICAL.**

O **SECRETÁRIO MUNICIPAL DE ADMINISTRAÇÃO** de Cachoeiro de Itapemirim, Estado do Espírito Santo, no uso de suas atribuições delegadas através dos Decretos nºs. 18.275/2008 e 33.608/2023, tendo em vista o que consta nos processos nºs **40644/2023 e 60754/2022**,

RESOLVE:

Art. 1º Retificar a **Portaria nº 2.009/2023**, referente a PROMOÇÃO VERTICAL concedida à servidora **MONICA DE FIGUEIREDO CODESSO**, Professor PEB B, lotada na SEME, passando a contar com a seguinte alteração: Onde se lê: "data de jus a partir de 30/09/2022" leia-se: "data de jus a partir de 01/10/2022".

Art. 2º Revogar as disposições em contrário.

Cachoeiro de Itapemirim, 06 de junho de 2024.

ANTONIO CARLOS NASCIMENTO VALENTE
Secretário Municipal de Administração

PORTARIA Nº 1.202/2024

**DISPÕE SOBRE CONCESSÃO DE
PROMOÇÃO VERTICAL.**

O **SECRETÁRIO MUNICIPAL DE ADMINISTRAÇÃO** de Cachoeiro de Itapemirim, Estado do Espírito Santo, no uso de suas atribuições delegadas através dos Decretos nºs. 18.275/2008 e 33.608/2023, tendo em vista o que consta no processo nº **60270/2022**,

RESOLVE:

Art. 1º RETIFICAR a *Portaria nº 2.009/2023*, referente a PROMOÇÃO VERTICAL concedida à servidora **LUCIANA MARTA ALVES SILVA**, Professor PEB B, lotada na SEME, passando a constar com a seguinte alteração: Onde se lê: "data de jus a partir de 28/09/2022" leia-se: "data de jus **a partir de 01/10/2022**".

Art. 2º Revogar as disposições em contrário.

Cachoeiro de Itapemirim, 06 de junho de 2024.

ANTONIO CARLOS NASCIMENTO VALENTE
Secretário Municipal de Administração

PORTARIA Nº 1.203/2024

**DISPÕE SOBRE CONCESSÃO DE
PROMOÇÃO VERTICAL.**

O **SECRETÁRIO MUNICIPAL DE ADMINISTRAÇÃO** de Cachoeiro de Itapemirim, Estado do Espírito Santo, no uso de suas atribuições delegadas através dos Decretos nºs. 18.275/2008 e 33.608/2023, tendo em vista o que consta no processo nº **60624/2022**,

RESOLVE:

Art. 1º RETIFICAR a *Portaria nº 2.009/2023*, referente a PROMOÇÃO VERTICAL concedida à servidora **LUCIENE ALVES DA SILVA OLIVEIRA**, Professor PEB A, lotada na SEME, passando a constar com a seguinte alteração: Onde se lê: "data de jus a partir de 29/09/2022" leia-se: "data de jus **a partir de 01/10/2022**".

Art. 2º Revogar as disposições em contrário.

Cachoeiro de Itapemirim, 06 de junho de 2024.

ANTONIO CARLOS NASCIMENTO VALENTE
Secretário Municipal de Administração

PORTARIA Nº 1.204/2024

**ALTERA PERÍODO DE FÉRIAS DE
SERVIDORES CONSTANTES NA
PORTARIA Nº 309/2024.**

O **SECRETÁRIO MUNICIPAL DE ADMINISTRAÇÃO** de Cachoeiro de Itapemirim, Estado do Espírito Santo, no uso de suas atribuições delegadas através dos Decretos nºs. 8.275/2008 e 33.608/2023,

RESOLVE:

Art. 1º Alterar o período de férias do servidor abaixo mencionado, constante na Portaria nº 309/2024, passando a constar da seguinte forma:

SERVIDOR	CARGO	LOTAÇÃO	ONDE SE LÊ	LEIA-SE	PROC. Nº
			PERÍODO DE FÉRIAS	PERÍODO DE FÉRIAS	
LUCIANO DIAS COUTINHO	Vigia	SEMUS	01/07/2024 a 30/07/2024	02/12/2024 a 31/12/2024	40604/2024

Art. 2º Esta Portaria entrará em vigor na data de sua publicação, revogadas as disposições em contrário.

Cachoeiro de Itapemirim, 07 de junho de 2024.

ANTÔNIO CARLOS NASCIMENTO VALENTE
Secretário Municipal de Administração

PORTARIA Nº 1.205/2024

**ALTERA PERÍODO DE FÉRIAS DE
SERVIDORES CONSTANTES NA
PORTARIA Nº 2.439/2023.**

O **SECRETÁRIO MUNICIPAL DE ADMINISTRAÇÃO** de Cachoeiro de Itapemirim, Estado do Espírito Santo, no uso de suas atribuições delegadas através dos Decretos nºs. 8.275/2008 e 33.608/2023,

RESOLVE:

Art. 1º Alterar o período de férias do servidor abaixo mencionado e constante na Portaria nº 2.439/2023, passando a constar da seguinte forma:

SERVIDOR	CARGO	LOTAÇÃO	ONDE SE LÊ	LEIA-SE	PROC. Nº
			PERÍODO DE FÉRIAS	PERÍODO DE FÉRIAS	
CLAUDIO AUGUSTO PRINCISVAL GOMES	AUXILIAR DE SAÚDE BUCAL	SEMUS	02/12/2024 a 31/12/2024	03/02/2025 a 04/03/2025	40681/2024

Art. 2º Esta Portaria entrará em vigor na data de sua publicação, revogadas as disposições em contrário.

Cachoeiro de Itapemirim, 07 de junho de 2024.

ANTONIO CARLOS NASCIMENTO VALENTE
Secretário Municipal de Administração

PORTARIA Nº 1.206/2024

DISPÕE SOBRE CONCESSÃO DE PROGRESSÃO HORIZONTAL.

O **SECRETÁRIO MUNICIPAL DE ADMINISTRAÇÃO** de Cachoeiro de Itapemirim, Estado do Espírito Santo, no uso de suas atribuições delegadas através dos Decretos nºs. 18.275/2008 e 33.608/2023, tendo em vista o que consta no processo nº **9626/2022**, resolve:

Art. 1º Retificar o artigo 1º da Portaria nº 1.933/2023, referente a PROGRESSÃO HORIZONTAL POR TITULAÇÃO concedida ao servidor **PEDRO FABIANO**, passando a constar da seguinte forma:

Onde se lê:

Matrícula	Nome do Servidor	Cargo	Nomeação	Classe	Nível	Ref	Promovido à Referência	Efeitos Financeiros
2964301	PEDRO FABIANO	AUXILIAR DE SERVIÇOS PÚBLICOS MUNICIPAIS	02/06/2008	GOA	I	M	N	02/06/2020

Leia-se:

MATR.	SERVIDOR	CARGO				LOTAÇÃO	
2964301	PEDRO FABIANO	AUXILIAR DE SERVIÇOS PÚBLICOS MUNICIPAIS				SEMSEG	
Admissão	Processo de Titulação	Data de Entrada no Processo de Titulação	Título	Carga horária do Título	Letra Atual	Promovido para Letra	A partir de
02/06/2008	9626/2022	17/02/2022	Suplência de Educação do Ensino Médio	--	M	N	17/02/2022

Art. 2º Revogar as disposições em contrário.

Cachoeiro de Itapemirim, 07 de junho de 2024.

ANTONIO CARLOS NASCIMENTO VALENTE
Secretário Municipal de Administração

PORTARIA Nº 1.207/2024

DISPÕE SOBRE ELEIÇÃO DA MESA DIRETORA PARA O CONSELHO MUNICIPAL DE SEGURANÇA ALIMENTAR E NUTRICIONAL DE CACHOEIRO DE ITAPEMIRIM – COMSEAN-CI - MANDATO ABRIL/2024 A ABRIL/2026.

A **SECRETÁRIA MUNICIPAL DE DESENVOLVIMENTO SOCIAL** de Cachoeiro de Itapemirim, Estado do Espírito Santo, no uso de suas atribuições delegadas através dos Decretos nºs 27.665/2018 e 33.960/ 2024, bem como o Decreto nº 34.008/2024 e § 2º, do Art. 6º, da Lei nº 7596/2018, que regulamenta o Conselho Municipal de Segurança Alimentar e Nutricional de Cachoeiro de Itapemirim – COMSEAN-CI, tendo em vista o que consta no processo nº **41061/2024**, **resolve:**

Art. 1º Eleger a Mesa Diretora para o Conselho Municipal de Segurança Alimentar e Nutricional de Cachoeiro de Itapemirim Abril/2026, da forma que se segue:

- I - Presidente: Cláudio Vilarinho Moraes;
- II - Vice-Presidente: Maria Cristina Athayde Soares ;
- III - 1º Vogal: Márcio Toledo Vieira ;
- IV - 2º Vogal: Guilherme Guimarães Neto .

Art. 2º Esta Portaria entra em vigor na data de sua publicação.

Cachoeiro de Itapemirim, 07 de junho de 2024.

TATIANA DE OLIVEIRA SANT'ANA
Secretária Municipal de Desenvolvimento Social (Interina)

PORTARIA Nº 1.209 /2024

**DISPÕE SOBRE AFASTAMENTO EM
VIRTUDE DE LUTO.**

O **SECRETÁRIO MUNICIPAL DE ADMINISTRAÇÃO** de Cachoeiro de Itapemirim, Estado do Espírito Santo, no uso de suas atribuições delegadas através dos Decretos nºs. 82.275/2008 e 33.608/2023,

RESOLVE:

Art. 1º Considerar de efetivo exercício o afastamento dos servidores abaixo mencionados, em virtude de **LUTO**, no período de 08 (oito) dias, nos termos do artigo 56, inciso III e artigo 152, inciso II, da Lei nº 4.009, de 20.12.94 - Estatuto dos Servidores Públicos Municipais.

SERVIDOR	LOTAÇÃO	A PARTIR DE	PROC. Nº
ELIVANDA PETINI	SEME	02/06/2024	40112/2024
ERENILDA DA ROSA PEREIRA	SEMMAT	29/05/2024	40035/2024
SANDRA LÚCIA VIANA FABRIS	SEME	21/05/2024	37338/2024

Art. 2º Revogar as disposições em contrário.

Cachoeiro de Itapemirim, 07 de junho de 2024.

ANTONIO CARLOS NASCIMENTO VALENTE
Secretário Municipal de Administração

PORTARIA Nº 1.210/2024

**DISPÕE SOBRE TRANSFERÊNCIA
DE LOTAÇÃO DE SERVIDOR.**

O **SECRETÁRIO MUNICIPAL DE ADMINISTRAÇÃO** de Cachoeiro de Itapemirim, Estado do Espírito Santo, no uso de suas atribuições delegadas através dos Decretos nºs. 18.275/2008 e 33.608/2023, tendo em vista o que consta no processo nº **36212/2024**,

RESOLVE:

Art. 1º TRANSFERIR a lotação da servidora **ANA RITA LOPES ELIAS SANTANA**, Gari, da SEMMAT para SEMAD, a partir de **21 de maio de 2024**.

Art. 2º Revogar as disposições em contrário.

Cachoeiro de Itapemirim, 07 de junho de 2024.

ANTÔNIO CARLOS NASCIMENTO VALENTE
Secretário Municipal de Administração

PORTARIA Nº 1.211/2024

DISPÕE SOBRE CONCESSÃO DE FÉRIAS-PRÊMIO.

O **SECRETÁRIO MUNICIPAL DE ADMINISTRAÇÃO** de Cachoeiro de Itapemirim, Estado do Espírito Santo, no uso de suas atribuições delegadas através dos Decretos nºs. 18.275/2008 e 33.608/2023, tendo em vista o que consta no processo nº **42707/2023**,

RESOLVE:

Art. 1º Conceder à servidora **ROSILENE DA SILVA SANTOS FERRARI**, Professor PEB-B, lotada na SEME, **FÉRIAS-PRÊMIO**, referente ao *Decênio 2003/2013*, no período de 06 (seis) meses, a partir de **10 de junho de 2024**, nos termos do artigo 75 c/c artigo 76, da Lei nº 4.009, de 20/12/1994 - Estatuto dos Servidores Públicos Municipais, modificados pela Lei nº 4967/2000.

Art. 2º Revogar as disposições em contrário.

Cachoeiro de Itapemirim, 07 de junho de 2024.

ANTONIO CARLOS NASCIMENTO VALENTE
Secretário Municipal de Administração

PORTARIA Nº 1.212 /2024

DISPÕE SOBRE CONCESSÃO DE FÉRIAS-PRÊMIO.

O **SECRETÁRIO MUNICIPAL DE ADMINISTRAÇÃO** de Cachoeiro de Itapemirim, Estado do Espírito Santo, no uso de suas atribuições delegadas através dos Decretos nºs. 18.275/2008 e 33.608/2023, tendo em vista o que consta no processo nº **62209/2023**,

RESOLVE:

Art. 1º Conceder à servidora **MARIA DOS SANTOS MENDES FERREIRA BENTO**, Auxiliar de Enfermagem, lotada na SEMUS, **FÉRIAS-PRÊMIO**, referente ao *Decênio 2011/2021*, no período de 06 (seis) meses, a partir de **04 de julho de 2024**, nos termos do artigo 75 c/c artigo 76, da Lei nº 4.009, de 20/12/1994 - Estatuto dos Servidores Públicos Municipais, modificados pela Lei nº 4967/2000.

Art. 2º Revogar as disposições em contrário.

Cachoeiro de Itapemirim, 07 de junho de 2024.

ANTONIO CARLOS NASCIMENTO VALENTE
Secretário Municipal de Administração

PORTARIA Nº 1.213/2024

DISPÕE SOBRE CONCESSÃO DE FÉRIAS-PRÊMIO.

O **SECRETÁRIO MUNICIPAL DE ADMINISTRAÇÃO** de Cachoeiro de Itapemirim, Estado do Espírito Santo, no uso de suas atribuições delegadas através dos Decretos nºs. 18.275/2008 e 33.608/2023, tendo em vista o que consta no processo nº **74602/2023**,

RESOLVE:

Art. 1º Conceder à servidora **MARIA JOSÉ ALVES CHAVES**, Agente Administrativo, lotada na SEMFA, **FÉRIAS-PRÊMIO**, referente ao *Decênio 2011/2021*, no período de 06 (seis) meses, a partir de **03 de junho de 2024**, nos termos do artigo 75 c/c artigo 76, da Lei nº 4.009, de 20/12/1994 - Estatuto dos Servidores Públicos Municipais, modificados pela Lei nº 4967/2000.

Art. 2º Revogar as disposições em contrário.

Cachoeiro de Itapemirim, 07 de junho de 2024.

ANTONIO CARLOS NASCIMENTO VALENTE
Secretário Municipal de Administração

PORTARIA Nº 1.214/2024

DISPÕE SOBRE CONCESSÃO DE FÉRIAS-PRÊMIO.

O **SECRETÁRIO MUNICIPAL DE ADMINISTRAÇÃO** de Cachoeiro de Itapemirim, Estado do Espírito Santo, no uso de suas atribuições delegadas através dos Decretos nºs. 18.275/2008 e 33.608/2023, tendo em vista o que consta no processo nº **3180/2022**,

RESOLVE:

Art. 1º Conceder à servidora **ELIZANGELA FERREIRA CAMPOS VIANA**, Ajudante Geral, lotada na SEMURB, **FÉRIAS-PRÊMIO**, referente ao *Decênio 2010/2020*, no período de 06 (seis) meses, a partir de **04 de setembro de 2024**, nos termos do artigo 75 c/c artigo 76, da Lei nº 4.009, de 20/12/1994 - Estatuto dos Servidores Públicos Municipais, modificados pela Lei nº 4967/2000.

Art. 2º Revogar as disposições em contrário.

Cachoeiro de Itapemirim, 07 de junho de 2024.

ANTONIO CARLOS NASCIMENTO VALENTE
Secretário Municipal de Administração

RATIFICAÇÃO

Em cumprimento ao Artigo 72, § único da Lei Federal N.º 14.133/2021, a SECRETARIA MUNICIPAL DE CULTURA E TURISMO – SEMCULT, no uso de suas atribuições legais, torna público que nos autos do Processo Administrativo N.º 28165/2024, RATIFICA a contratação direta da empresa F. S. PROMOÇÕES E EVENTOS LTDA-ME, pessoa jurídica de direito privado, inscrita no CNPJ sob o nº 02.490.486/0001-19, com sede na Avenida Leste, nº 69, Quadra 07, Lote 07, Setor A, Querência/MT, CEP: 78.643-000, no valor total de R\$ 20.000,00 (vinte mil reais), visando Contratação de empresa especializada na promoção de eventos para a realização da Locução de Rodeio com CRISTÓVÃO FRANCIOLI DA SILVA, durante o evento denominado Festa de Cachoeiro 2024, incluindo as despesas de cachê com Show colocado, transporte (aéreo e local), hotel, alimentação, camarins, carregadores e encargos com notas fiscais, evento que será realizado na cidade de Cachoeiro de Itapemirim/ES, por Inexigibilidade de Licitação, com fulcro no Art. 74, inciso II da Lei 14.133/2021.

Cachoeiro de Itapemirim-ES, 07 de junho de 2024.

Fernanda Maria Merchid Martins Moreira
Secretária Municipal de Cultura e Turismo

RATIFICAÇÃO

Em cumprimento ao Artigo 26, da Lei Federal N.º 8.666/1993, a SECRETARIA MUNICIPAL DE CULTURA E TURISMO – SEMCULT, no uso de suas atribuições legais, torna público que nos autos do Processo Administrativo N.º 39059/2024, RATIFICA a contratação direta da empresa JORGE ROBERTO DE MORAIS JUNIOR-ME, pessoa jurídica inscrita no CNPJ nº 26.640.008/0001-06, com sede na Rua Maria Amelia Curcio Xavier, nº 19 a 23, Paraíso, Nesta Cidade, CEP 29.304-260, no valor total de R\$ 1.600,00 (hum mil e seiscentos reais), visando a Contratação Musical Voz e instrumento – Jorge Roberto de Moraes Júnior, visando a apresentação no dia 24/06, das 15:30 às 18:30 na Chegada do Cachoeirense Ausente, durante as comemorações da Festa de Cachoeiro 2024, na Praça Jerônimo Monteiro, conforme Edital 009/2022, por Inexigibilidade de Licitação, com fundamento no art. 25, Inciso III, da Lei nº 8.666/93.

Cachoeiro de Itapemirim-ES, 07 de junho de 2024.

Fernanda Maria Merchid Martins Moreira
Secretária Municipal de Cultura e Turismo

RATIFICAÇÃO

Em cumprimento ao Artigo 26, da Lei Federal N.º 8.666/1993, a SECRETARIA MUNICIPAL DE CULTURA E TURISMO – SEMCULT, no uso de suas atribuições legais, torna público que nos autos do Processo Administrativo N.º 39060/2024, RATIFICA a contratação direta da empresa MARIA CLARA BARBOSA MARINS-ME, pessoa jurídica inscrita no CNPJ nº 36.097.851/0001-41, com sede na Rua Doutor Gualter Novaes de Azevedo, nº 01, Estelita Coelho Marins, Nesta Cidade, CEP 29.301-669, no valor total de R\$ 2.000,00 (dois mil reais), visando Contratação Musical Trio – Maria Clara Barbosa Marins, visando a apresentação no dia 24/06, das 18:30 às 20:30 na Chegada do Cachoeirense Ausente, durante as comemorações da Festa de Cachoeiro 2024, na Praça Jerônimo Monteiro, conforme Edital 009/2022, por Inexigibilidade de Licitação, com fundamento no art. 25, Inciso III, da Lei nº 8.666/93.

Cachoeiro de Itapemirim-ES, 07 de junho de 2024.

Fernanda Maria Merchid Martins Moreira
Secretária Municipal de Cultura e Turismo

RATIFICAÇÃO

Em cumprimento ao Artigo 72, § único da Lei Federal N.º 14.133/2021, a SECRETARIA MUNICIPAL DE CULTURA E TURISMO – SEMCULT, no uso de suas atribuições legais, torna público que nos autos do Processo Administrativo N.º 35731/2024, RATIFICA a contratação direta da empresa TINA SHOW PRODUÇÕES E EVENTOS INFANTIS LTDA-ME, pessoa jurídica de direito privado, inscrita no CNPJ sob o nº 23.156.019/0001-27, com sede na Rua Alfredo Pagani, nº 33, Doutor Luiz Tinoco da Fonseca, Nesta Cidade, CEP: 29.313-270, no valor total de R\$ 20.000,00 (vinte mil reais), visando a realização do “Show Encantado” com a Turma da Tina Show, para apresentação na Festa de Cachoeiro 2024, incluindo as despesas de cachê, transporte (aéreo e local), hotel, alimentação, camarins, carregadores e encargos com notas fiscais, por Inexigibilidade de Licitação, com fulcro no Art. 74, inciso II da Lei 14.133/2021.

Cachoeiro de Itapemirim-ES, 07 de junho de 2024.

Fernanda Maria Merchid Martins Moreira
Secretária Municipal de Cultura e Turismo

EXTRATO DE TERMO DE APOSTILAMENTO AO CONTRATO

ESPÉCIE: 2º TERMO DE APOSTILAMENTO AO CONTRATO Nº 271/2022

CONTRATANTE: O MUNICÍPIO DE CACHOEIRO DE ITAPEMIRIM, atendendo às necessidades da SECRETARIA MUNICIPAL DE OBRAS - SEMO .

CONTRATADA: CONSTRUTORA TRÊS MARIAS LTDA EPP.

OBJETO: o reajustamento do contrato nº 271/2022, para “Construção de muros de contenção - Rua Baixo Guandu - Bairro Zumbi - Cachoeiro de Itapemirim/ES” com base no Parágrafo Oitavo, do Artigo 65, da Lei 8666, de 21 de junho de 1993 que traduz:

CÁLCULO DO REAJUSTE DO CONTRATO		
$R = V \times [(I1 - I0) / I0]$		
Valor Contratual	1.139.318,17	
1ª medição	53.965,89	10/04/2023 a 30/04/2023
2ª medição	165.253,16	01/05/2023 a 31/05/2023
3ª medição	214.012,80	01/06/2023 a 30/06/2023
4ª medição	208.603,31	01/07/2023 a 31/07/2023
Valor a ser reajustado	497.483,01	
I1 =	1078,412	$R = 497.783,01 (1078,412 - 1044,679) / 1044,679$
I0 =	1044,679	
		$R = 497.783,01 \times [33,733 / 1044,679]$
		$R = 497783,01 \times [0,03229]$
		R = R\$ 16.063,73
TOTAL DO REAJUSTE = R\$ 16.063,73		

VALOR: Valor a ser empenhado a título de reajustamento R\$ 16.063,73 (Dezesseis mil, sessenta e três reais e setenta e três centavos).

DOTAÇÃO ORÇAMENTÁRIA: O pagamento da importância relativa às despesas com o presente reajustamento correrá à conta da dotação orçamentária a seguir especificada, a saber:

Ficha: 5463 - 175400000011 - 19 01 .1545119501.073.44905191000.175400000011

Órgão: 19 SECRETARIA MUNICIPAL DE OBRAS

Unidade: 01 SECRETARIA MUNICIPAL DE OBRAS

Função: 15 URBANISMO

Subfunção: 451 INFRA-ESTRUTURA URBANA

Programa: 1950 CIDADE + HUMANA

Projeto/Atividade: 1.073 CONSTRUÇÃO DE MUROS DE CONTENÇÃO E ENCOSTAS

Elemento de despesa: 44905191000 OBRAS EM ANDAMENTO

Fonte de Recurso: 175400000011 OP CREDITO - BANCO DO BRASIL

DATA DA ASSINATURA: 07/06/2024.

SIGNATÁRIO: Rodrigo de Almeida Bolelli -Secretário Municipal de Obras

PROCESSO: 42.795/2023.

**EDITAL DE PROCESSO SELETIVO SIMPLIFICADO – Nº 1/2023 DEFERIDOS,
AUSENTES E COM DOCUMENTAÇÃO INDEFERIDA.**

22ª CHAMADA

O Secretário Municipal de Administração, no uso de suas atribuições delegadas, torna público a listagem dos candidatos com documentação deferida, indeferida e ausentes da 22ª chamada do Processo Seletivo Simplificado nº 01/2023 da Prefeitura Municipal de Cachoeiro de Itapemirim, Estado do Espírito Santo.

Pos.	Inscrição	Nome	Cargo	Pts	Data	Horário	Vaga	Situação após chamada
47	325429	ALESSANDRA DELATORRE BERNABÉ	ASSISTENTE SOCIAL PCS	48,0	07/06/2024	14:00	Ampla concorrência	AUSENTE
48	322459	POLIANA DOS SANTOS MAIA BRUNELLI	ASSISTENTE SOCIAL PCS	47,0	07/06/2024	14:00	Ampla concorrência	DEFERIDO(A)
49	318025	FERNANDA NASCIMENTO BRUNELLI	ASSISTENTE SOCIAL PCS	46,0	07/06/2024	14:00	Ampla concorrência	AUSENTE
50	322388	MANUELA PAULO FONTANA	ASSISTENTE SOCIAL PCS	46,0	07/06/2024	14:00	Ampla concorrência	AUSENTE
51	321652	VALERIA ADAO DIAS	ASSISTENTE SOCIAL PCS	46,0	07/06/2024	14:00	Ampla concorrência	DEFERIDO(A)
52	323477	SANDRA VALERIA MARQUES DA SILVA	ASSISTENTE SOCIAL PCS	46,0	07/06/2024	14:00	Ampla concorrência	DEFERIDO(A)
53	323488	JOELMA VIEIRA PEREIRA	ASSISTENTE SOCIAL PCS	44,0	07/06/2024	14:00	Ampla concorrência	AUSENTE
54	316479	MARCELE FONSECA OLIVEIRA MENDES	ASSISTENTE SOCIAL PCS	42,0	07/06/2024	14:00	Ampla concorrência	DEFERIDO(A)
55	323093	LÚCIA HELENA MOURA MORAIS	ASSISTENTE SOCIAL PCS	39,0	07/06/2024	14:00	Ampla concorrência	DEFERIDO(A)
56	317134	MARCIA MARIA PEREIRA CHAGAS	ASSISTENTE SOCIAL PCS	38,0	07/06/2024	14:00	Ampla concorrência	AUSENTE

Pos.	Inscrição	Nome	Cargo	Pts	Data	Horário	Vaga	Situação após chamada
106	321757	NILTON DE LUCA	MOTORISTA PCS	30,0	07/06/2024	14:00	Ampla concorrência	AUSENTE
107	323413	CLEITON DA SILVA FERREIRA	MOTORISTA PCS	30,0	07/06/2024	14:00	Ampla concorrência	AUSENTE
108	325919	PEDRO DA SILVA	MOTORISTA PCS	30,0	07/06/2024	14:00	Ampla concorrência	AUSENTE
109	324078	LUIZ CARLOS BATISTA LEAL	MOTORISTA PCS	30,0	07/06/2024	14:00	Ampla concorrência	AUSENTE
110	316393	HELIVANDER DE OLIVEIRA RODRIGUES	MOTORISTA PCS	30,0	07/06/2024	14:00	Ampla concorrência	AUSENTE
111	326308	CARLOS EDUARDO DE OLIVEIRA ROBERTO	MOTORISTA PCS	30,0	07/06/2024	14:00	Ampla concorrência	AUSENTE
112	318335	JOSÉ RICARDO LEITE DA COSTA	MOTORISTA PCS	30,0	07/06/2024	14:00	Ampla concorrência	AUSENTE
113	317947	LELIO DA SILVA	MOTORISTA PCS	30,0	07/06/2024	14:00	Ampla concorrência	AUSENTE
114	319657	DAMARIS VIEIRA DA SILVA ROCHA GONÇALVES	MOTORISTA PCS	29,0	07/06/2024	14:00	Ampla concorrência	AUSENTE
115	318856	ALEXANDRE PERILLI BRANDÃO	MOTORISTA PCS	29,0	07/06/2024	14:00	Ampla concorrência	AUSENTE

Pos.	Inscrição	Nome	Cargo	Pts	Data	Horário	Vaga	Situação após chamada
16	316303	ADELIMAR SÃO PAULO CORREA FILHO	CONTADOR PCS	5,0	07/06/2024	14:00	Ampla concorrência	AUSENTE
17	322856	JOAO CARLOS DA SILVA VIEIRA	CONTADOR PCS	5,0	07/06/2024	14:00	Ampla concorrência	AUSENTE

Pos.	Inscrição	Nome	Cargo	Pts	Data	Horário	Vaga	Situação após chamada
13	320024	KEROLYN MELO MONTEIRO	OPERADOR DE MAQUINAS E VEICULOS ESPECIAIS PCS	14,0	07/06/2024	14:00	Sistema por Cotas	AUSENTE
14	323612	LEONARDO VITORIO MACHADO	OPERADOR DE MAQUINAS E VEICULOS ESPECIAIS PCS	11,0	07/06/2024	14:00	Sistema por Cotas	AUSENTE
15	326329	ROBERTO APARECIDA GOMES	OPERADOR DE MAQUINAS E VEICULOS ESPECIAIS PCS	10,0	07/06/2024	14:00	Sistema por Cotas	AUSENTE
16	325899	JOÃO VITOR PASSOS CRUZ	OPERADOR DE MAQUINAS E VEICULOS ESPECIAIS PCS	10,0	07/06/2024	14:00	Sistema por Cotas	AUSENTE

Pos.	Inscrição	Nome	Cargo	Pts	Data	Horário	Vaga	Situação após chamada
57	316692	CLAUDIOMAR PEDROZA BARBOSA	PROFISSIONAL EDUCACAO FISICA PCS	15,0	07/06/2024	14:00	Ampla concorrência	AUSENTE
58	325857	DÉBORA TEIXEIRA DOS SANTOS	PROFISSIONAL EDUCACAO FISICA PCS	11,0	07/06/2024	14:00	Ampla concorrência	AUSENTE
59	319628	HEITOR MORELI HULL	PROFISSIONAL EDUCACAO FISICA PCS	10,0	07/06/2024	14:00	Ampla concorrência	DEFERIDO(A)
60	317521	SORAIA PAULINO BELONE	PROFISSIONAL EDUCACAO FISICA PCS	10,0	07/06/2024	14:00	Ampla concorrência	AUSENTE
61	326256	JULIANA BRASIL RESENDE	PROFISSIONAL EDUCACAO FISICA PCS	7,0	07/06/2024	14:00	Ampla concorrência	AUSENTE
62	326567	RYAN GOMES FAVARO	PROFISSIONAL EDUCACAO FISICA PCS	6,0	07/06/2024	14:00	Ampla concorrência	AUSENTE

Pos.	Inscrição	Nome	Cargo	Pts	Data	Horário	Vaga	Situação após chamada
2	327837	DOUGLAS DALLARA COSTA	PROFISSIONAL EDUCACAO FISICA PCS	55,0	07/06/2024	14:00	Sistema por Cotas	AUSENTE

Pos.	Inscrição	Nome	Cargo	Pts	Data	Horário	Vaga	Situação após chamada
16	325302	SHEILA REIS DE OLIVEIRA	PSICOLOGO PCS	53,0	07/06/2024	14:00	Ampla concorrência	AUSENTE
17	320065	JULIETE OLINDA BUFFON MESQUITA	PSICOLOGO PCS	51,0	07/06/2024	14:00	Ampla concorrência	AUSENTE
18	320335	JULIA CAMILO GOMES	PSICOLOGO PCS	51,0	07/06/2024	14:00	Ampla concorrência	AUSENTE
19	326139	AGDA LOURENCO ALVES	PSICOLOGO PCS	51,0	07/06/2024	14:00	Ampla concorrência	AUSENTE
20	321845	EVELYNE ALMEIDA PEREIRA	PSICOLOGO PCS	51,0	07/06/2024	14:00	Ampla concorrência	AUSENTE
21	321349	PÂMELA DE OLIVEIRA DIAS	PSICOLOGO PCS	50,0	07/06/2024	14:00	Ampla concorrência	AUSENTE
22	325168	ALESSANDRA MARIANO DA SILVA	PSICOLOGO PCS	50,0	07/06/2024	14:00	Ampla concorrência	AUSENTE
23	320062	DANIELE AGUIAR BORGES	PSICOLOGO PCS	49,0	07/06/2024	14:00	Ampla concorrência	AUSENTE
24	321432	WANDERSON SCHMIDEL DA FONSECA	PSICOLOGO PCS	DEFICIENTE 48,0	07/06/2024	14:00	Ampla concorrência	AUSENTE
25	327859	DAMIANA DO ARY DA SILVA FRADE PINTO	PSICOLOGO PCS	47,0	07/06/2024	14:00	Ampla concorrência	AUSENTE

Pos.	Inscrição	Nome	Cargo	Pts	Data	Horário	Vaga	Situação após chamada
1	319092	JOSIMAR SANTORIO DA SILVEIRA	ODONTOLOGO DA FAMILIA	85,0	07/06/2024	14:00	Ampla concorrência	AUSENTE
2	317698	PAULA BULLUS MAINENTI DE AGUIAR	ODONTOLOGO DA FAMILIA	56,0	07/06/2024	14:00	Ampla concorrência	AUSENTE
3	326651	CRISTIANE BASTOS LACERDA ERTHAL	ODONTOLOGO DA FAMILIA	56,0	07/06/2024	14:00	Ampla concorrência	DEFERIDO(A)



Pos.	Inscrição	Nome	Cargo	Pts	Data	Horário	Vaga	Situação após chamada
33	316346	VINICIUS DE PAULA FERNANDES DA COSTA	ENFERMEIRO DA FAMILIA	55,0	07/06/2024	14:00	Ampla concorrência	DEFERIDO(A)
34	321969	CRISTINA RODRIGUES DE ASSIS	ENFERMEIRO DA FAMILIA	55,0	07/06/2024	14:00	Ampla concorrência	DEFERIDO(A)
35	322532	PAULA DOS SANTOS MARINO	ENFERMEIRO DA FAMILIA	55,0	07/06/2024	14:00	Ampla concorrência	DEFERIDO(A)
36	318038	GLEIDICIARA GAVA AMBROSIM	ENFERMEIRO DA FAMILIA	55,0	07/06/2024	14:00	Ampla concorrência	DEFERIDO(A)
37	319817	ANA CAROLINA MARETTO LANG	ENFERMEIRO DA FAMILIA	55,0	07/06/2024	14:00	Ampla concorrência	DEFERIDO(A)
38	321787	LAIS MACHADO SANTESSO THIENGO	ENFERMEIRO DA FAMILIA	55,0	07/06/2024	14:00	Ampla concorrência	DEFERIDO(A)
39	324497	HELLEN KELLY ZAMPILLI RAIMUNDO	ENFERMEIRO DA FAMILIA	55,0	07/06/2024	14:00	Ampla concorrência	DEFERIDO(A)
40	316321	LAURIDES DA SILVA VAILLANT QUEIROZ	ENFERMEIRO DA FAMILIA	55,0	07/06/2024	14:00	Ampla concorrência	AUSENTE
41	325152	GUSTAVO ROSA CORRÊA	ENFERMEIRO DA FAMILIA	55,0	07/06/2024	14:00	Ampla concorrência	AUSENTE
42	318586	ELAINE DE AQUINO	ENFERMEIRO DA FAMILIA	55,0	07/06/2024	14:00	Ampla concorrência	AUSENTE
43	317176	DANIELLE BRAGAÇA FILGUEIRAS	ENFERMEIRO DA FAMILIA	55,0	07/06/2024	14:00	Ampla concorrência	AUSENTE
44	321473	ELIANE CARDOSO RANGEL	ENFERMEIRO DA FAMILIA	55,0	07/06/2024	14:00	Ampla concorrência	DEFERIDO(A)
45	320757	ELUZIA NEVES DOS SANTOS	ENFERMEIRO DA FAMILIA	55,0	07/06/2024	14:00	Ampla concorrência	DEFERIDO(A)
46	316371	MONALICE GOMES DA SILVA	ENFERMEIRO DA FAMILIA	55,0	07/06/2024	14:00	Ampla concorrência	AUSENTE

Pos.	Inscrição	Nome	Cargo	Pts	Data	Horário	Vaga	Situação após chamada
6	316000	ELIAS MARTINS	ENFERMEIRO DA FAMILIA	55,0	07/06/2024	14:00	Sistema por cotas	AUSENTE

Pos.	Inscrição	Nome	Cargo	Pts	Data	Horário	Vaga	Situação após chamada
19	323169	RUBIA MARA LIMA DOS SANTOS	TECNICO DE ENFERMAGEM PCS	50,0	07/06/2024	14:00	Ampla concorrência	AUSENTE
20	323404	CARLA APARECIDA ROSSI FRANZAGUA	TECNICO DE ENFERMAGEM PCS	50,0	07/06/2024	14:00	Ampla concorrência	AUSENTE
21	327218	DALTINHO DE BARROS MARVILA	TECNICO DE ENFERMAGEM PCS	50,0	07/06/2024	14:00	Ampla concorrência	DEFERIDO(A)
22	321814	ELEN REGINA MENDES VIEIRA BRITE	TECNICO DE ENFERMAGEM PCS	50,0	07/06/2024	14:00	Ampla concorrência	AUSENTE
23	321695	MÔNICA FERREIRA PONCIO	TECNICO DE ENFERMAGEM PCS	50,0	07/06/2024	14:00	Ampla concorrência	AUSENTE

Pos.	Inscrição	Nome	Cargo	Pts	Data	Horário	Vaga	Situação após chamada
1	319850	MIRELA VILELA POLONINI	TECNICO DE ENFERMAGEM PCS	71,0	07/06/2024	14:00	Sistema por cotas	AUSENTE

Pos.	Inscrição	Nome	Cargo	Pts	Data	Horário	Vaga	Situação após chamada
147	316141	MARIA DO CARMO BARROZO MOREIRA	AUXILIAR DE SERVIÇOS GERAIS	37,0	07/06/2024	14:00	Ampla concorrência	AUSENTE
148	324636	MARILZA DA PENHA RAMOS FERREIRA	AUXILIAR DE SERVIÇOS GERAIS	37,0	07/06/2024	14:00	Ampla concorrência	AUSENTE
149	318478	ELIMAR SILVA ANDRADE	AUXILIAR DE SERVIÇOS GERAIS	36,0	07/06/2024	14:00	Ampla concorrência	DEFERIDO(A)
150	319793	PAULA SOARES	AUXILIAR DE SERVIÇOS GERAIS	36,0	07/06/2024	14:00	Ampla concorrência	DEFERIDO(A)
151	316073	BEATRIZ LESQUIVES DEPOLLO	AUXILIAR DE SERVIÇOS GERAIS	36,0	07/06/2024	14:00	Ampla concorrência	DEFERIDO(A)
152	322279	DEDITE MARQUES DA SILVA JUNIOR	AUXILIAR DE SERVIÇOS GERAIS	36,0	07/06/2024	14:00	Ampla concorrência	AUSENTE
153	323359	NEVELINA DE FATIMA SILVA DE OLIVEIRA	AUXILIAR DE SERVIÇOS GERAIS	36,0	07/06/2024	14:00	Ampla concorrência	DEFERIDO(A)
154	317752	MARIA CENIR DA SILVA SANTOS	AUXILIAR DE SERVIÇOS GERAIS	36,0	07/06/2024	14:00	Ampla concorrência	AUSENTE
155	326114	CARLOS HENRIQUE DA SILVA	AUXILIAR DE SERVIÇOS GERAIS	36,0	07/06/2024	14:00	Ampla concorrência	AUSENTE
156	321367	SEBASTIANA LÚCIA COSTA PEREIRA	AUXILIAR DE SERVIÇOS GERAIS	36,0	07/06/2024	14:00	Ampla concorrência	DEFERIDO(A)
157	321828	LUZIANA DELCARO	AUXILIAR DE SERVIÇOS GERAIS	36,0	07/06/2024	14:00	Ampla concorrência	AUSENTE
158	322343	CLAUDIA DE LURDES FRANCINCO PINTO	AUXILIAR DE SERVIÇOS GERAIS	36,0	07/06/2024	14:00	Ampla concorrência	AUSENTE

Pos.	Inscrição	Nome	Cargo	Pts	Data	Horário	Vaga	Situação após chamada
19	316118	MICHELLA TEIXEIRA VANTIL	AUXILIAR EM SAÚDE BUCAL	37,0	07/06/2024	14:00	Ampla concorrência	DEFERIDO(A)
20	326563	ROMARE GUIMARÃES MOREIRA DUTRA DE CASTRO	AUXILIAR EM SAÚDE BUCAL	36,0	07/06/2024	14:00	Ampla concorrência	AUSENTE
21	322016	FRANCIANE POLONINI AUGUSTO GONÇALVES	AUXILIAR EM SAÚDE BUCAL	35,0	07/06/2024	14:00	Ampla concorrência	AUSENTE
22	317514	THAMIRIS FERREIRA LIMA	AUXILIAR EM SAÚDE BUCAL	34,0	07/06/2024	14:00	Ampla concorrência	AUSENTE
23	322430	DAYANE RODRIGUES CARLASSARA	AUXILIAR EM SAÚDE BUCAL	32,0	07/06/2024	14:00	Ampla concorrência	AUSENTE
24	320638	CAMILA VERLI MARCARIN	AUXILIAR EM SAÚDE BUCAL	31,0	07/06/2024	14:00	Ampla concorrência	AUSENTE
25	325444	SEBASTIANA MACHADO	AUXILIAR EM SAÚDE BUCAL	30,0	07/06/2024	14:00	Ampla concorrência	AUSENTE

Pos.	Inscrição	Nome	Cargo	Pts	Data	Horário	Vaga	Situação após chamada
1	327876	MARIA CAROLINE MOREIRA CAMPONEIS	AUXILIAR EM SAÚDE BUCAL	46,0	07/06/2024	14:00	Sistema por cotas	AUSENTE

Pos.	Inscrição	Nome	Cargo	Pts	Data	Horário	Vaga	Situação após chamada
1	324145	RAYSSA ALEMONGER NEVES CARREIRO	AUXILIAR ADMINISTRATIVO	61,0	07/06/2024	14:00	Ampla concorrência	AUSENTE
2	317923	VERONICA CRISTINE MARQUES ANSELMO	AUXILIAR ADMINISTRATIVO	55,0	07/06/2024	14:00	Ampla concorrência	AUSENTE
3	316174	CAROLINA GOMES ELIAS	AUXILIAR ADMINISTRATIVO	50,0	07/06/2024	14:00	Ampla concorrência	AUSENTE
4	327371	MARILENE EDUARDO FRANCISCO	AUXILIAR ADMINISTRATIVO	50,0	07/06/2024	14:00	Ampla concorrência	AUSENTE
5	315920	JACQUES ANTONIO CONTARINI PEREIRA	AUXILIAR ADMINISTRATIVO	50,0	07/06/2024	14:00	Ampla concorrência	AUSENTE
6	320190	RILDO SOARES RODRIGUES	AUXILIAR ADMINISTRATIVO	50,0	07/06/2024	14:00	Ampla concorrência	DEFERIDO(A)



Pos.	Inscrição	Nome	Cargo	Pts	Data	Horário	Vaga	Situação após chamada
7	320339	EVANDRO BENTO VICENTE	AUXILIAR ADMINISTRATIVO	50,0	07/06/2024	14:00	Ampla concorrência	AUSENTE
8	321434	ELIZANGELA CARDOSO RANGEL	AUXILIAR ADMINISTRATIVO	50,0	07/06/2024	14:00	Ampla concorrência	AUSENTE
9	318028	GABRIELA DE SOUZA CARNEIRO	AUXILIAR ADMINISTRATIVO	50,0	07/06/2024	14:00	Ampla concorrência	AUSENTE
10	323283	CARMEM LUCIA DE ALMEIDA BATISTA	AUXILIAR ADMINISTRATIVO	50,0	07/06/2024	14:00	Ampla concorrência	AUSENTE

Pos.	Inscrição	Nome	Cargo	Pts	Data	Horário	Vaga	Situação após chamada
52	325060	FELIPE COSTA SARDENBERG	AGENTE ADMINISTRATIVO	50,0	07/06/2024	14:00	Ampla concorrência	AUSENTE
53	320418	BELMIRO JOSÉ SILVA LOUBACK	AGENTE ADMINISTRATIVO	50,0	07/06/2024	14:00	Ampla concorrência	AUSENTE
54	316490	LUCIENE MIRANDA TASSINARI	AGENTE ADMINISTRATIVO	50,0	07/06/2024	14:00	Ampla concorrência	AUSENTE
55	322505	ALCIARA POMPERMAIER	AGENTE ADMINISTRATIVO	50,0	07/06/2024	14:00	Ampla concorrência	AUSENTE
56	323069	TANIA DE FATIMA MORETTI DE OLIVEIRA	AGENTE ADMINISTRATIVO	50,0	07/06/2024	14:00	Ampla concorrência	AUSENTE
57	317704	GELCEMIR DALVI DE SOUZA NOGUEIRA	AGENTE ADMINISTRATIVO	50,0	07/06/2024	14:00	Ampla concorrência	AUSENTE
58	323870	EVANDRO BENTO VICENTE	AGENTE ADMINISTRATIVO	50,0	07/06/2024	14:00	Ampla concorrência	AUSENTE
59	321412	ELIZANGELA CARDOSO RANGEL	AGENTE ADMINISTRATIVO	50,0	07/06/2024	14:00	Ampla concorrência	AUSENTE

Cachoeiro de Itapemirim, 10 de junho de 2024.

ANTÔNIO CARLOS NASCIMENTO VALENTE
SECRETÁRIO MUNICIPAL DE ADMINISTRAÇÃO
DECRETO 33.608/24

**CHAMADA PARA ASSINATURA DE CONTRATO ADMINISTRATIVO
TEMPORÁRIO REFERENTE AO EDITAL DE PROCESSO SELETIVO
SIMPLIFICADO – Nº 01/2023**

O Secretário Municipal de Administração, no uso de suas atribuições, **CONVOCA** os candidatos que já entregaram documentos, realizaram exame admissional para a assinatura de Contrato Administrativo de Direito Público para prestação de serviços essenciais temporários na Prefeitura Municipal de Cachoeiro de Itapemirim, no dia **11 de junho, terça-feira**, no horário disposto neste instrumento convocatório, na sede da Secretaria Municipal de Administração, situada à Rua Capitão Deslandes, nº 02, Edifício Plaza - 6º andar, Centro, nesta cidade.

A Secretaria Municipal de Administração solicita a todos os candidatos que compareçam somente no horário indicado, conforme segue:

Nome	Cargo	Data	Horário
POLIANA DOS SANTOS MAIA BRUNELLI	ASSISTENTE SOCIAL PCS	11/06/2024	14:00
VALERIA ADAO DIAS	ASSISTENTE SOCIAL PCS	11/06/2024	14:00
SANDRA VALERIA MARQUES DA SILVA	ASSISTENTE SOCIAL PCS	11/06/2024	14:00
MARCELE FONSECA OLIVEIRA MENDES	ASSISTENTE SOCIAL PCS	11/06/2024	14:00
LÚCIA HELENA MOURA MORAIS	ASSISTENTE SOCIAL PCS	11/06/2024	14:00

Nome	Cargo	Data	Horário
HEITOR MORELI HULL	PROFISSIONAL EDUCACAO FISICA PCS	11/06/2024	14:00

Nome	Cargo	Data	Horário
CRISTIANE BASTOS LACERDA ERTHAL	ODONTOLOGO DA FAMILIA	11/06/2024	14:00

Nome	Cargo	Data	Horário
VINICIUS DE PAULA FERNANDES DA COSTA	ENFERMEIRO DA FAMILIA	11/06/2024	14:00
CRISTINA RODRIGUES DE ASSIS	ENFERMEIRO DA FAMILIA	11/06/2024	14:00
PAULA DOS SANTOS MARINO	ENFERMEIRO DA FAMILIA	11/06/2024	14:00
GLEIDICIARA GAVA AMBROSIM	ENFERMEIRO DA FAMILIA	11/06/2024	14:00
ANA CAROLINA MARETTO LANG	ENFERMEIRO DA FAMILIA	11/06/2024	14:00
LAIS MACHADO SANTESSO THIENGO	ENFERMEIRO DA FAMILIA	11/06/2024	14:00
HELLEN KELLY ZAMPILLI RAIMUNDO	ENFERMEIRO DA FAMILIA	11/06/2024	14:00
ELIANE CARDOSO RANGEL	ENFERMEIRO DA FAMILIA	11/06/2024	14:00
ELUZIA NEVES DOS SANTOS	ENFERMEIRO DA FAMILIA	11/06/2024	14:00

Nome	Cargo	Data	Horário
DALTINHO DE BARROS MARVILA	TECNICO DE ENFERMAGEM PCS	11/06/2024	14:00

<i>Nome</i>	<i>Cargo</i>	<i>Data</i>	<i>Horário</i>
ELIMAR SILVA ANDRADE	AUXILIAR DE SERVIÇOS GERAIS	11/06/2024	14:00
PAULA SOARES	AUXILIAR DE SERVIÇOS GERAIS	11/06/2024	14:00
BEATRIZ LESQUIVES DEPOLLO	AUXILIAR DE SERVIÇOS GERAIS	11/06/2024	14:00
NEVELINA DE FATIMA SILVA DE OLIVEIRA	AUXILIAR DE SERVIÇOS GERAIS	11/06/2024	14:00
SEBASTIANA LÚCIA COSTA PEREIRA	AUXILIAR DE SERVIÇOS GERAIS	11/06/2024	14:00

<i>Nome</i>	<i>Cargo</i>	<i>Data</i>	<i>Horário</i>
MICHELLA TEIXEIRA VANTIL	AUXILIAR EM SAÚDE BUCAL	11/06/2024	14:00

<i>Nome</i>	<i>Cargo</i>	<i>Data</i>	<i>Horário</i>
RILDO SOARES RODRIGUES	AUXILIAR ADMINISTRATIVO	11/06/2024	14:00

Cachoeiro de Itapemirim, 07 de junho de 2024.

ANTÔNIO CARLOS NASCIMENTO VALENTE
SECRETÁRIO MUNICIPAL DE ADMINISTRAÇÃO
DECRETO 33.608/24

IPACI

16ª ATA DE REUNIÃO ORDINÁRIA DO CONSELHO DELIBERATIVO

Aos quatro dias do mês de junho de dois mil e vinte e quatro reuniu-se o Conselho Deliberativo do Instituto de Previdência do Município de Cachoeiro de Itapemirim – IPACI, iniciando a reunião ordinária às 14:00h (quatorze horas) nas dependências do Instituto. Registra-se a presença dos conselheiros efetivos: Alexon Soares Cipriano, Luiz Carlos Zanon da Silva Júnior, Elaine do Nascimento Kale, João Albano Vargas Custódio, Marli Lima Spolodorio, Cristiane da Silva, Gilson Batista Soares e Valquíria Salvador Bernabe. Iniciada a reunião, o Conselho Deliberativo, em virtude de reunião agendada para o próximo dia 11/06/2024 as 16:00 hs com o atuário, alinhou questões a serem abordadas com o referido profissional, por fim o Conselho se manifestou no processo 56284/2023, no sentido se dar por satisfeito das informações prestadas e por consequência encaminhou o mesmo ao presidente do Instituto para conhecimento. Por derradeiro, com fulcro nos artigos 86 e 87 da Lei 6910/2013 requer ao Instituto o pagamento de 5,35 UFCI o que corresponde atualmente a R\$ 133,05 (Cento e Trinta e Três Reais e Cinco Centavos) por conselheiro presente na reunião. Nada mais havendo a tratar, encerra-se às 15:30 (quinze horas e trinta minutos) e lavrada a presente ata, que assinada por mim e pelos demais membros.

ALEXON SOARES CIPRIANO: 03486512790

Alexon Soares Cipriano
Presidente

CRISTIANE DA SILVA: 07743128741

Cristiane da Silva
Primeira Secretária

JOAO ALBANO VARGAS CUSTODIO: 7727132720

João Albano Vargas Custódio
Membro do Conselho Deliberativo

MARLI LIMA SPOLODORIO: 72643986768

Marli Lima Spolodorio
Membro do Conselho Deliberativo

Assinado digitalmente por VALQUIRIA SALVADOR BERNABÉ (1190202712)
CNPJ: 08.983.040/0001-05, OJ: Secretária de Trabalho Federal do Brasil - RFB, OJ: RFB e a CPF A3, OJ: Item especial, CHEVALQUIRIA SALVADOR BERNABÉ (17664828712)
Data: 2024.06.04 15:38:25 (-03'00')
Fonte: Resolu: Versão: 10.1.1

Valquíria Salvador Bernabé
Membro do Conselho Deliberativo

Assinado digitalmente por GILSON BATISTA SOARES:
CNPJ: 08.983.040/0001-05, OJ: Secretária de Trabalho Federal do Brasil - RFB, OJ: RFB e a CPF A3, OJ: Item especial, CHEVALQUIRIA SALVADOR BERNABÉ (17664828712)
Data: 2024.06.04 15:32:32 (-03'00')
Fonte: Resolu: Versão: 10.1.1

Gilson Batista Soares
Membro do Conselho Deliberativo

Assinado digitalmente por ELAINE DO NASCIMENTO
CNPJ: 08.983.040/0001-05, OJ: Secretária de Trabalho Federal do Brasil - RFB, OJ: RFB e a CPF A3, OJ: Item especial, CHEVALQUIRIA SALVADOR BERNABÉ (17664828712)
Data: 2024.06.04 15:32:32 (-03'00')
Fonte: Resolu: Versão: 10.1.1

Elaine do Nascimento Kale
Membro do Conselho Deliberativo

Assinado digitalmente por LUIZ CARLOS ZANON DA SILVA JUNIOR:
CNPJ: 08.983.040/0001-05, OJ: Secretária de Trabalho Federal do Brasil - RFB, OJ: RFB e a CPF A3, OJ: Item especial, CHEVALQUIRIA SALVADOR BERNABÉ (17664828712)
Data: 2024.06.04 15:32:32 (-03'00')
Fonte: Resolu: Versão: 10.1.1

Luiz Carlos Zanon da Silva Junior
Membro do Conselho Deliberativo

PORTARIA Nº 104/2024

**APROVA REVISÃO DA NORMA DE
PROCEDIMENTOS SCB-NP 002/2016 –
CONCESSÃO DE APOSENTADORIAS.**

O PRESIDENTE EXECUTIVO DO IPACI – Instituto de Previdência do Município de Cachoeiro de Itapemirim, Estado do Espírito Santo, no uso de suas atribuições delegadas através da Lei nº 7.030/2014 e do Decreto nº 29.406/2020, e:

Considerando a implementação das normas de procedimentos instituídas pela Lei Municipal nº. 7.354, de 30 de dezembro de 2015, e Resolução TCE-ES nº 227 de 25/08/2011 e suas alterações, resolve:

Art. 1º Aprovar a atualização da Norma de Procedimentos do Sistema de Concessão de Benefícios deste Instituto conforme abaixo:

ANEXO I

Norma de Procedimento	Nº / Assunto	Versão
SCB – Sistema de Concessão de Benefícios	SCB-NP 002/2016 – Avaliação Médico Pericial	02

Art. 2º A Norma de Procedimento mencionada no artigo anterior está à disposição dos usuários no endereço eletrônico www.ipaci.es.gov.br e somente poderá ser alterada ou adaptadas mediante comunicação oficial expedida pelo Coordenador Executivo do Controle Interno.

Art. 3º Esta Portaria entra em vigor na data de sua publicação, revogadas as disposições em contrário.

Cachoeiro de Itapemirim – ES, 06 de junho de 2024.

EDER BOTELHO DA FONSECA
Presidente Executivo

 Instituto de Previdência do Município de Cachoeiro de Itapemirim Estado do Espírito Santo		NORMA DE PROCEDIMENTO		SCB-NP 002/2016
Assunto:				
Avaliação Médico Pericial				
Versão: 02		Data de elaboração: 29/12/2016		Data da aprovação: 04/06/2024
				Data de vigência: 04/06/2024
Ato de aprovação: Portaria nº 104/2024		Unidade Responsável: Diretoria de Benefícios Sociais		
Revisada em: 04/06/2024		Revisado por: Diretoria de Benefícios Sociais		
Anexo I – Formulário Dados Pessoais do Nomeado Anexo II – Formulário Questionário de Saúde do Nomeado Anexo III – Fluxograma Avaliação Médico Pericial Anexo IV – Fluxograma Isenção de Imposto de Renda Anexo V – Fluxograma Inscrição de Dependente Inválido				
Aprovação:				
DANUBIA RODRIGUES CAETANO:1013134672 5 Assinatura da Diretora de Benefícios		VALQUIRIA SALVADOR BERNABE:07658928112 Assinatura da Coordenadora Executivo de Controle Interno		
		EDER BOTELHO DA FONSECA:0422128872 8 Assinatura da Presidência Executiva		

1. Objetivos:

Definir os procedimentos aplicáveis à avaliação médico pericial admissional, Isenção de Imposto de Renda e Declaração de dependência previdenciária.

2. Abrangência:

Administração Direta e Indireta do Poder Executivo Municipal, Poder Legislativo.

3. Fundamentação Legal:

Lei Municipal nº 6.910 de 13 de dezembro de 2013 e suas alterações;
Lei Federal Nº 7.713/1988 e suas alterações – Incidência de Imposto de Renda às Pessoas Físicas

4. Definições:

Avaliação Médico Pericial Admissional – verificação se as condições de saúde física e psicológica do candidato nomeado estão de acordo com as atribuições do cargo a ser exercido;

Norma de Procedimentos de Avaliação Médico Pericial SCB-NP 002/2016 V2 – Página 1 de 11
Rua Rui Barbosa, 24, 401/402, Ed. Santa Cecília, Centro – Cachoeiro de Itapemirim – ES
CEP: 29300-042 | Tel.: (28) 3155-5364 | controleinterno@ipaci.es.gov.br | ipaci.es.gov.br



Junta Médica: conjunto de três ou mais médicos peritos, designados pelo IPACI para realização de inspeção médica;

Laudo Médico Pericial: parecer emitido pelo médico perito ou junta médica;

Médico Assistente: profissional da rede pública ou privada que emite o atestado/laudo médico, bem como orienta e acompanha o tratamento do segurado e dependente;

Médico Perito: profissional oficial, designado pelo IPACI, com prática em perícia médica;

Segurado: servidor efetivo ou aposentado e seus dependentes contribuintes do Regime Próprio de Previdência do Município de Cachoeiro de Itapemirim;

Perícia simples: composta por um único profissional médico perito

Prontuário Médico: conjunto de documentos referentes a todos os registros de atendimentos do segurado, respaldados em atestados médicos e/ou laudos médicos periciais

5. Responsabilidades:

5.1 – Diretoria Administrativa

5.1.1 – Manter controle e Gestão do Credenciamento dos Médicos Peritos.

5.2 – Diretoria de Benefícios Sociais

5.2.1 – Agendar a exame admissional de cada candidato;

5.2.2 – Dar assistência operacional aos médicos para realização dos exames admissionais;

5.2.3 – Dar ciência aos periciandos do resultado com entrega de uma via do laudo;

5.2.4 – Acompanhar, fiscalizar e atestar a execução dos serviços médicos.

5.3 – Diretoria de Contabilidade

5.3.1 – Realizar o registro do crédito da receita da prestação de serviço;

5.3.2 – Registrar a despesa de pagamento dos médicos credenciados.

5.4 – Diretoria Financeira

5.4.1 – Realizar o registro da receita do pagamento dos exames admissionais;;

5.4.2 – Realizar o pagamento dos médicos peritos.

5.5 – Presidência Executiva

5.5.1 – Assinar o Termo de Credenciamento dos Médicos Peritos;

5.5.2 – Autorizar os pagamentos.

5.6 – Órgãos/ entidades de origem do candidato

Norma de Procedimentos de Avaliação Médico Pericial SCB-NP 002/2016 V 2 – Página 2 de 11
Rua Rui Barbosa, 24, 401/402/602 e 702, Ed. Santa Cecília, Centro – Cachoeiro de Itapemirim – ES
CEP: 29300-042 | Tel.: (28) 3155-5364 | ipaci.cachoeiro@ipaci.es.gov.br | ipaci.es.gov.br



5.6.1 – Encaminhar o candidato para realização do exame admissional;

5.7 – Coordenadoria Executiva de Controle Interno

5.7.1 – Prestar apoio técnico e avaliar a eficiência dos procedimentos de controle inerentes a presente Norma de Procedimento.

5.8 – Médico Perito/Junta Pericial

5.8.1 - Emitir laudos médicos periciais, contendo nome do segurado ou dependente, diagnóstico (CID e extensão da incapacidade), data, carimbo e assinatura do médico perito;

5.8.2 - Efetuar o registro dos exames e laudos no prontuário médico do segurado através da aplicação Gestão de Perícias Médicas;

5.8.3 - Integrar juntas médicas, sempre que forem designados, participando das decisões médicas periciais;

5.8.4 - Realizar inspeção médico pericial para exames admissionais nos ingressos de servidores municipais;

5.8.5 - Zelar pela privacidade do segurado e sigilo profissional quanto ao exame médico pericial, proibindo a permanência de qualquer outra pessoa ou profissional que não o médico assistente, ou profissional de enfermagem, ou um familiar que possa auxiliar nas informações técnicas, desde que não haja interferência na condução da inspeção médica;

5.8.6 - Desempenhar outras atribuições correlatas.

6. Procedimentos:

EXAME ADMISSIONAL

6.1 Órgãos/entidades de origem do candidato

6.1.1 - A partir da publicação dos aprovados nomeados no concurso público, os órgãos/entidades demandantes comunicam a relação de laudos/exames previstos no edital e a necessidade do agendamento da perícia, a ser realizado no IPACI.

6.1.2 – Encaminhar ao IPACI, os processos individuais dos candidatos a serem avaliados por perito.

6.2 Diretoria de Benefícios Sociais.

6.2.1 – Convocar/agendar com os aprovados;

6.2.2 – Solicitar ao candidato preenchimento do Questionário Médico e da Folha de Identificação no comparecimento do candidato à Perícia Médica;

6.2.3 - Realizar, no ato da perícia médica, as seguintes conferências:

6.2.3.1 – Documentos de identificação pessoal;

6.2.3.2 - Laudos e Exames Previstos no Edital.

Norma de Procedimentos de Avaliação Médico Pericial SCB-NP 002/2016 V2 – Página 3 de 11
Rua Rui Barbosa, 24, 401/402, Ed. Santa Cecília, Centro – Cachoeiro de Itapemirim – ES
CEP: 29300-042 | Tel.: (28) 3155-5364 | controleinterno@ipaci.es.gov.br | ipaci.es.gov.br



6.2.3.2.1 - Verifica-se os laudos e exames solicitados e o carimbo da respectiva especialidade médica, e se os mesmos estão dentro do prazo de validade de 60 dias.

6.2.3.1.1 - Caso todos os documentos estejam em conformidade, é dada a continuidade do atendimento do candidato.

6.2.3.1.2 - Em caso de desconformidade, o candidato é orientado a adequar a documentação e retornar a Perícia Médica.

6.2.4 - Organizar os laudos e exames apresentados, juntamente com o documento de identificação do candidato.

6.2.4.1 - Digitalizar os documentos/laudos do candidato e encaminhar toda a documentação para o perito.

6.2.4.2 - Orientar o candidato a aguardar o atendimento médico.

6.3 – Médico Perito

6.3.1 - Realizar a Perícia Admissional com análise da documentação médica apresentada e exame clínico do candidato para verificar a aptidão ou não do candidato para o cargo nomeado.

6.3.2 - Emitir do Laudo de Posse e Autuação do Prontuário Médico:

6.3.2.1 - O perito emite o laudo de posse em 03 (três) vias, sendo que uma delas é entregue ao candidato, a outra é juntada ao prontuário médico e a terceira encaminhada ao Órgão de origem.

6.3.2.1.1 - Caso o candidato esteja apto para a posse do cargo, é realizada a autuação do seu prontuário médico. Em seguida, o prontuário é tramitado para o arquivo e uma via anexada ao processo de origem.

6.3.2.1.2 - Caso o candidato esteja inapto para a posse do cargo, o IPACI fica no aguardo de um possível recurso por parte do candidato.

6.4 Diretoria de Benefícios Sociais.

6.4.1 - Encaminhar os resultados do exame admissional ao Órgão de origem através do processo .

6.4.1.1 – Caso tenha tido algum caso de inaptidão, com interposição do recurso por parte do candidato, é feito um novo agendamento para perícia.

6.4.1.1.1 - É realizada nova avaliação médica e posterior emissão do laudo de posse, caso o recurso interposto seja deferido pelo perito.

6.4.1.1.2 - Independentemente do resultado, é realizada a autuação do seu prontuário médico. Por fim, o prontuário é tramitado para o Órgão de origem do candidato.

6.4.1.1.3 - Ressalta-se que caso o candidato não interponha o recurso, o seu prontuário é autuado e tramitado para o Órgão de origem do candidato.

ISENÇÃO DE IMPOSTO DE RENDA

6.5 – Diretoria Administrativa/protocolo

6.5.1 - O segurado aposentado, pensionista, ou seu representante legal deve protocolizar junto ao IPACI o requerimento de isenção de imposto de renda e/ou a imunidade de contribuição previdenciária, munidos dos seguintes documentos:

I. Cópia de um documento de identidade com foto;



II. Exames/laudos médicos que comprovem a doença;

III. Laudo que informa a data do início da doença

6.5.2 - O processo administrativo deve ser encaminhado para a Diretoria Jurídico para análise e parecer.

6.6 – Diretoria Jurídica

6.6.1 – Realiza análise e parecer;

6.6.2 – Encaminhar à Presidência Executiva.

6.7 – Presidência Executiva

6.7.1 – Analisar o parecer:

6.7.1.1 - Os requerimentos com fundamentação legal e administrativas indeferidos devem ser encaminhados ao ADM para ciência do requerente

6.7.1.2 - Os requerimentos com fundamentação legal e administrativas deferidos devem ser encaminhados à Diretoria de Benefícios para agendamento da inspeção médica pericial por junta médica;

6.8 – Diretoria de Benefícios

6.8.1 – Realizar o agendamento e o encaminhar para a inspeção médica pericial

6.8.1.1 - O laudo médico deve ser emitido em 02 (duas) vias, sendo uma anexada ao processo administrativo e outra entregue ao segurado após o deferimento;

6.8.1.2 - O laudo médico pericial deve mencionar a data de início da doença e a data de retorno para nova avaliação, se for o caso de doença passível de controle;

6.8.2 – Encaminhar o processo ao ADM/RH para registro na folha de pagamento do requerente/segurado que deverá após registro arquivar em pasta funcional.

INSCRIÇÃO DE DEPENDENTE INVÁLIDO:

6.9 – Administrativo/Protocolo

6.9.1 – Protocolizar no setor Administrativo requerimento para solicitação de inscrição dos filhos inválidos como dependentes que será necessária a inspeção médica a ser realizada por junta médica do IPACI;

6.9.1.1 - O requerimento será protocolizado com a apresentação dos seguintes documentos:

I - documento de identificação do segurado;

II. documento de identificação do dependente;

III. laudo e exames médicos.

6.9.2 - Encaminhar processo administrativo à Diretoria Jurídica para análise e parecer.

6.10 – Diretoria Jurídica

6.10.1 - Analisar o enquadramento da dependência previdenciária com os fundamentos da legislação e emitir parecer;

6.10.1.1 - Com parecer favorável ao enquadramento do dependente o processo administrativo deve ser encaminhado à Diretoria de Benefícios para continuidade dos procedimentos;

6.10.1.2 - Com parecer contrário ao enquadramento do dependente deve ser encaminhado à Presidência Executiva para manifestação, que demandará ao Administrativo que dê ciência ao requerente;



6.11 – Diretoria de Benefícios Sociais

- 6.11.1 - Qualificar o segurado e seu dependente;
- 6.11.2 - Agendar inspeção médica para comprovação da dependência;

6.12 – Médico Perito/Junta Médica

- 6.12.1 - Realizar a inspeção pericial;

6.13 – Diretoria de Benefícios Sociais

- 6.13.1 – Dar ciência ao segurado se comprovada ou não a dependência e registrar em pasta funcional.
- 6.13.2 – Entregar uma via do resultado ao segurado e arquivar o processo junto à pasta funcional.

7. Considerações Finais:

- 7.1 – A relação de exame a ser apresentado será definido em norma própria.
- 7.2 – Os processos deverão ter caráter sigiloso.
- 7.3 – A perícia simples será realizada no caso de exame admissional e análise de processos de COMPREV.
- 7.4 – A junta médica será composta nos casos de Declaração de incapacidade permanente para as atividades funcionais, Avaliação do segurado para comprovação ou não da existência de doença grave, prevista em lei, para fins de isenção de imposto de renda e Avaliação do dependente para comprovação de invalidez.

8. Siglas

- CECI** – Coordenadoria Executiva de Controle Interno;
- COMPREV** - Compensação Previdenciária;
- IPACI** – Instituto de Previdência de Cachoeiro de Itapemirim – ES;





Norma de Procedimento - Avaliação Médico Pericial
SCB-NP 002/2016 V2- IPACI
Anexo I – Formulário Dados Pessoais do Nomeado

ANEXO I – Formulário Dados Pessoais do Nomeado

FAVOR PREENCHER TODOS OS DADOS E COM LETRA DE FORMA

Nome do Servidor: _____

Nome da Mãe: _____

Data Nasc: ____/____/____ Idade: _____

Cargo: _____

Nº. Funcional: _____ Secretaria: _____

Estado Civil: _____ Data Admissão: _____

Endereço Residencial: _____

_____ CEP: _____

Tel: () _____ Cel: () _____

E-mail: _____

CPF: _____

Local de Trabalho: _____

Tel. () _____

Já foi servidor público municipal? Sim () Não ()

Efetivo () Comissionado () DT ()

É concursado como Portador de Necessidade Especial – PNE? Sim () Não ()

Qual o tipo de necessidade? _____

Em, _____ de _____ de 20_____.

Assinatura





Norma de Procedimento - Avaliação Médico Pericial
SCB-NP 002/2016 V2- IPACI
Anexo II – Formulário Questionário de Saúde do Nomeado

ANEXO II – Formulário Questionário de Saúde do Nomeado

2 - INVESTIGAÇÃO SOBRE A SAÚDE DO SERVIDOR
Já esteve alguma vez internado? Por quanto tempo? Por que razão? Onde?
Já esteve em tratamento Psiquiátrico? Por quanto tempo? Onde?
Fez ou faz uso freqüente de bebida alcoólica?
Foi portador de doença contagiosa?
Atualmente faz algum tratamento de saúde? Qual?
Costuma, frequentemente, sofrer algum tipo de mal-estar físico? (tonteiras, acesso, perda de consciência, etc). Descreva:
É cometido, frequentemente, de algum tipo de perturbação mental? Descreva:
Antecedentes de doenças na família (pai, mãe e irmãos):
Outras informações:
O declarante afirma que são verdadeiras as informações acima e assume inteira responsabilidade por elas, sujeitando-se, no caso de omissão dolosa, às sanções administrativas, civis e penais previstas na legislação vigente.

Local e data Assinatura do declarante
3 - PRONUNCIAMENTO DO MÉDICO PERITO
4 – OBSERVAÇÕES

Local e data Assinatura e carimbo do Médico Perito





Norma de Procedimento - Avaliação Médico Pericial
SCB-NP 002/2016 V2- IPACI
Anexo III – Fluxograma Avaliação Médico Pericial

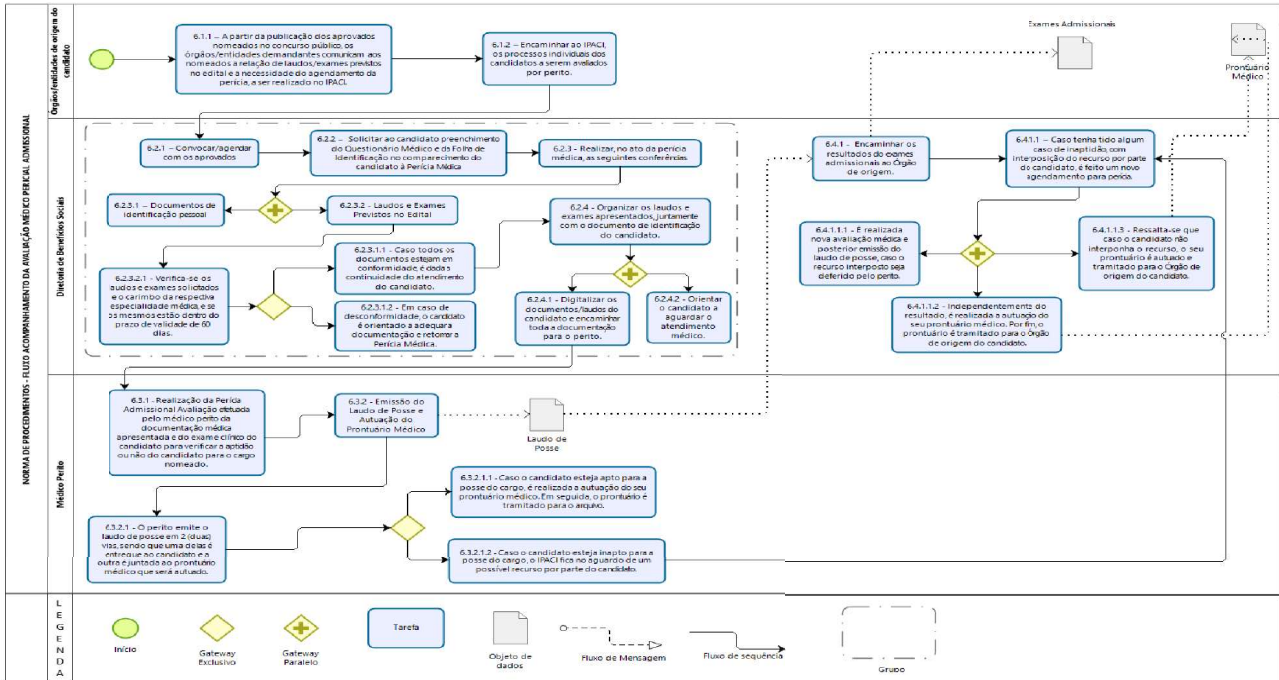



Norma de Procedimento - Avaliação Médico Pericial
SCB-NP 002/2016 V2- IPACI
Anexo IV – Fluxograma Isenção de Imposto de Renda

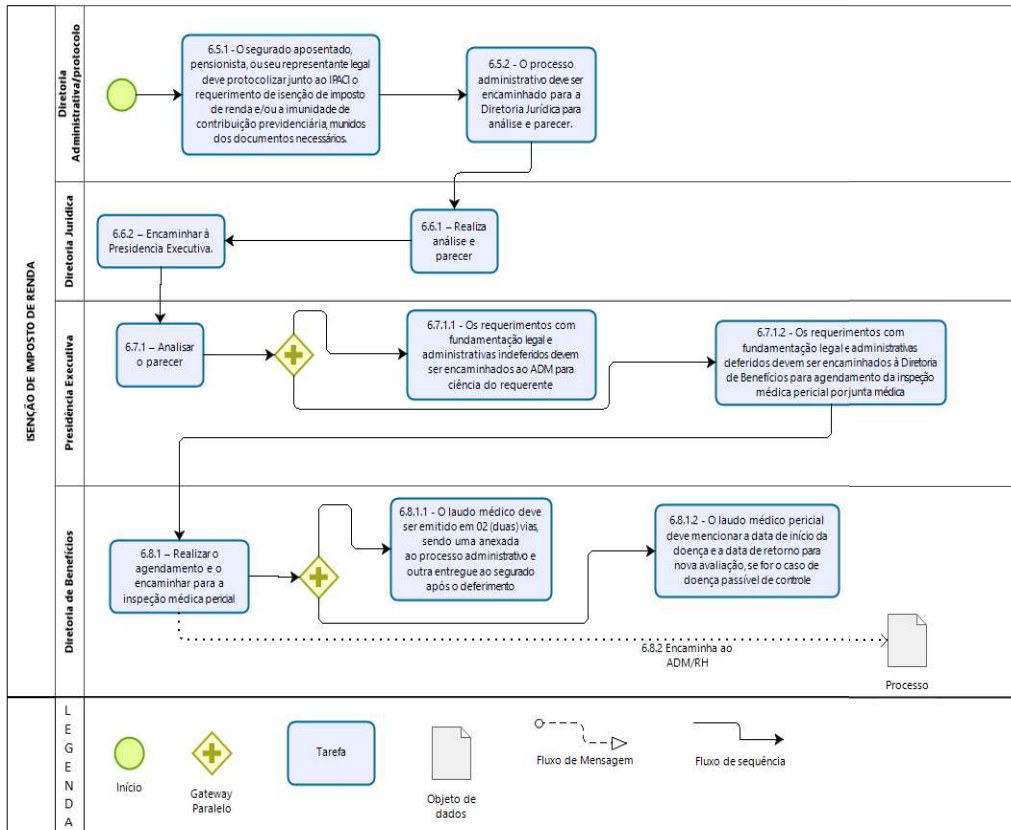



Norma de Procedimento - Avaliação Médico Pericial
SCB-NP 002/2016 V2- IPACI
Anexo V – Fluxograma Inscrição de Dependente Inválido

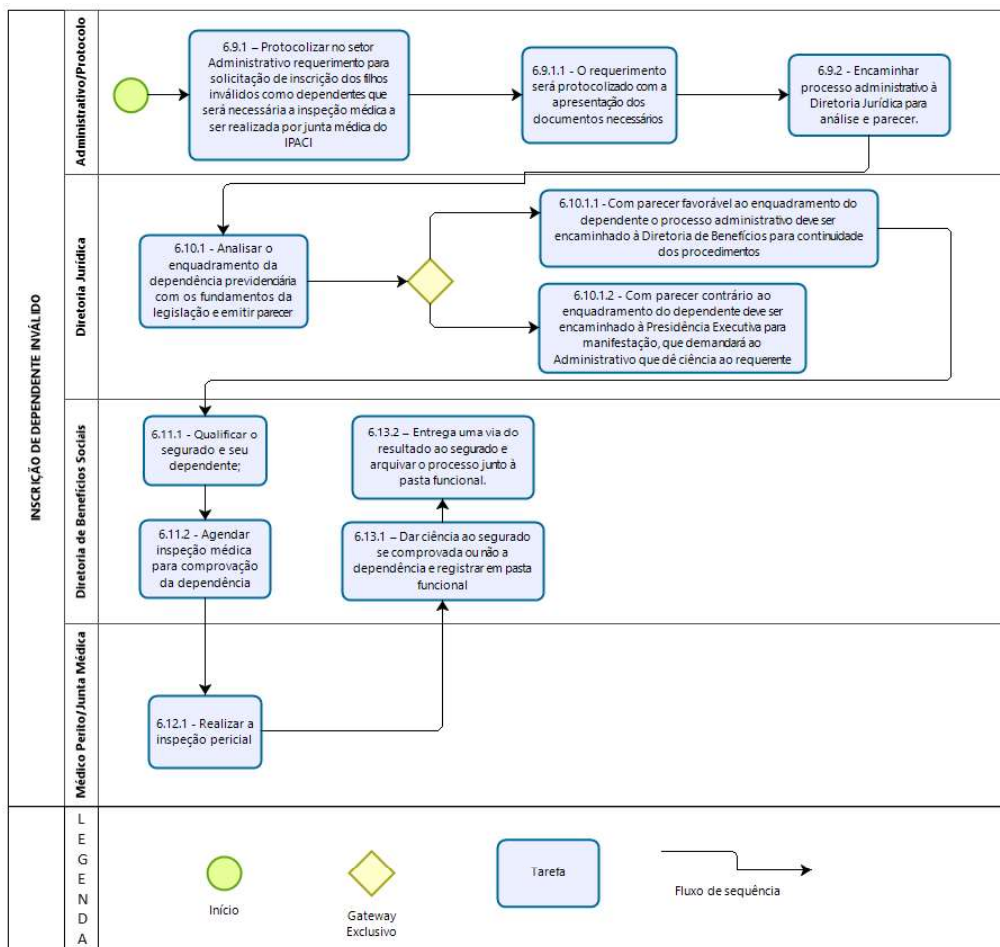

PORTARIA N° 105/2024

**CONCEDE PENSÃO POR MOTIVO DE
FALECIMENTO DE SERVIDOR PÚBLICO
MUNICIPAL INATIVO.**

O PRESIDENTE EXECUTIVO DO IPACI - Instituto de Previdência do Município de Cachoeiro de Itapemirim, Estado do Espírito Santo, no uso de suas atribuições delegadas através da Lei nº 7.030/2014 e do Decreto nº 29.406/2020, resolve:

Art. 1º - Conceder pensão sem paridade por motivo de falecimento do ex-servidor público municipal inativo da Prefeitura Municipal de Cachoeiro de Itapemirim **TARCISIO SOUZA**, ocupante do cargo de Técnico em Serviços Administrativos, Nível I, Letra I, à única beneficiária, a esposa Sra. **Ana Maria Felix Souza**, na proporção de 100% (cem por cento), com vigência a partir de 03 de abril de 2024 e tendo o valor da pensão fixado no processo nº 29419, de 19/04/2024, nos termos do art. 40, §§ 2º e 7º, inciso I, da CF 88, conforme art. 23, § 8º da EC 103/2019, c/c o art. 8º inciso I, art. 66 inciso I, art. 67 inciso I, art. 68-A, parágrafo 1º, inciso IV, alínea c, item 6, e art. 84 da Lei Municipal nº 6.910/2013 e art. 15 da Lei nº 10.887/2004.

Art. 2º - Esta Portaria entra em vigor, com efeitos retroativos, na data de 03 de abril de 2024, revogadas as disposições em contrário.

Cachoeiro de Itapemirim - ES, 07 de junho de 2024.

EDER BOTELHO DA FONSECA
Presidente Executivo

PORTARIA N° 106/2024

**DISPÕE SOBRE AFASTAMENTO DE SERVIDOR EM
VIRTUDE DE PRESTAÇÃO DE SERVIÇO À JUSTIÇA
ELEITORAL.**

O PRESIDENTE EXECUTIVO DO IPACI - Instituto de Previdência do Município de Cachoeiro de Itapemirim, Estado do Espírito Santo, no uso de suas atribuições delegadas através da Lei n° 7.030/2014 e do Decreto n° 29.406/2020, resolve:

Art. 1° - Considerar autorizado à servidora público municipal abaixo afastamento no período mencionado, tendo em vista a prestação de serviço à Justiça Eleitoral, nos termos do artigo 98 da Lei n° 9.504/1997.

SERVIDOR	PERÍODO	PROCESSO
EVELIN RANGEL DE SOUZA	05/06/2024 e 07/06/2024	40812/2024

Art. 2° Esta Portaria entra em vigor na data de sua publicação.

Cachoeiro de Itapemirim – ES, 07 de junho de 2024.

EDER BOTELHO DA FONSECA
Presidente Executivo

PORTARIA Nº 107/2024

SUSPENDE FÉRIAS DE SERVIDOR.

O PRESIDENTE EXECUTIVO DO IPACI - Instituto de Previdência do Município de Cachoeiro de Itapemirim, Estado do Espírito Santo, no uso de suas atribuições delegadas através da Lei nº 7.030/2014 e do Decreto nº 29.406/2020, resolve:

Art. 1º - Suspender o gozo das férias da servidora **Hereni da Silva**, matrícula nº 12371, ocupante do cargo em Comissão, com vínculo, de **Gerente de Concessão de Benefícios**, a partir do dia 10 de junho de 2024, devendo a servidora usufruir os dias a que tem direito em data oportuna, no termos do art. 74, § 1º, III e § 2º, da Lei 7350/2015.

Art. 2º - Esta Portaria entra em vigor na data de sua publicação, revogadas as disposições em contrário.

Cachoeiro de Itapemirim - ES, 07 de Junho de 2024.

EDER BOTELHO DA FONSECA
Presidente Executivo

PROCON

**PROCURADORIA GERAL DO MUNICÍPIO
COORDENADORIA EXECUTIVA DE DEFESA DO CONSUMIDOR – PROCON**

NOTIFICAÇÃO

A COORDENADORIA EXECUTIVA DE DEFESA DOS CONSUMIDOR – PROCON, vinculada à Procuradoria-Geral do Município, torna pública a emissão de **OFÍCIO**, em virtude da impossibilidade de ciência pessoal, contato telefônico e/ou recusa do recebimento do referido documento pela Reclamada.

O Reclamado terá prazo de 20 (vinte) dias, a partir da publicação, para comparecer neste Órgão de Defesa do Consumidor, com sede na Rua Bernardo Horta, 210 – Bairro Maria Ortiz – CEP 29301-44 – Cachoeiro de Itapemirim, para tomar CIÊNCIA de assunto constante nos autos abaixo identificado, sob punição de aplicação das penas cabíveis.

PROCESSO ADMINISTRATIVO: 23.12.0286.001.00329-301

RECLAMADO: MIGUEL ARCANJO PEREIRA DOS SANTOS

NOME FANTASIA: JATIGUA AUTO ELETRICA

CPF/CNPJ: 41.826.933/0001-10

Cachoeiro de Itapemirim – ES, 03 de junho de 2024

LUIS GUIMARÃES DE OLIVEIRA

Coordenador Executivo de Defesa do Consumidor

Decreto nº 32.789/2023

DECISÃO ADMINISTRATIVA

A COORDENADORIA EXECUTIVA DE DEFESA DO CONSUMIDOR – PROCON, vinculada à PROCURADORIA GERAL DO MUNICÍPIO – PGM, torna pública a emissão da DECISÃO ADMINISTRATIVA abaixo relacionada, em virtude da impossibilidade de ciência pessoal e/ou recusa do recebimento da Decisão pelo AUTUADO, o qual terá 10 (dez) dias de prazo, a partir da publicação para, caso queira, RECORRER da referida Decisão. Devendo o recurso ser dirigido ao Procurador-Geral do Município, e protocolizado neste Órgão de Defesa do Consumidor.

Transcorrido "in albis", sem interposição de recurso, os autos serão encaminhados à Secretaria Municipal de Fazenda, para os procedimentos necessários ao recolhimento da multa aplicada.

Processo: **23.04.0286.001.00114-301**

Autuado: RODRIGO FONSECA COSTA

Fantasia: ATLANTICA PISCINAS

CNPJ: 12.711.889/0001-02

Fundamentação legal: Artigo (s) 14, Caput e 18, § 1º, inciso I, ambos da Lei nº 8.078/90, c/c artigo(s) 13, inciso XXIV do Decreto 2.181/1997, além de configurada a desobediência com fulcro no artigo 55, §4º da Lei nº 8.078/90, c/c artigo 33, § 2º do Decreto nº 2.181/97, pelo não comparecimento à audiência;

Cachoeiro de Itapemirim, 03 de junho de 2024.

LUIS GUIMARÃES DE OLIVEIRA

Coordenador Executivo de Defesa do Consumidor

Decreto nº 32.789/2023

DECISÃO ADMINISTRATIVA

A COORDENADORIA EXECUTIVA DE DEFESA DO CONSUMIDOR – PROCON, vinculada à PROCURADORIA GERAL DO MUNICÍPIO – PGM, torna pública a emissão da DECISÃO ADMINISTRATIVA abaixo relacionada, em virtude da impossibilidade de ciência pessoal e/ou recusa do recebimento da Decisão pelo AUTUADO, o qual terá 10 (dez) dias de prazo, a partir da publicação para, caso queira, RECORRER da referida Decisão. Devendo o recurso ser dirigido ao Procurador-Geral do Município, e protocolizado neste Órgão de Defesa do Consumidor.

Transcorrido “in albis”, sem interposição de recurso, os autos serão encaminhados à Secretaria Municipal de Fazenda, para os procedimentos necessários ao recolhimento da multa aplicada.

Processo: **23.05.0286.001.00518-302**

Autuado: VITOR PIN ABRE 153.096.667-10

Fantasia: ABREU REPRESENTAÇÕES

CNPJ: 43.840.182/0001-11

Fundamentação legal: Artigo (s) 6º, inciso III; 30; 37, § 1º e 39, inciso V, todos da Lei nº 8.078/90, c/c artigo(s) 12, inciso VI do Decreto 2.181/97.

Cachoeiro de Itapemirim, 03 de junho de 2024.

LUIS GUIMARÃES DE OLIVEIRA

Coordenador Executivo de Defesa do Consumidor

Decreto nº 32.789/2023

DECISÃO ADMINISTRATIVA

A COORDENADORIA EXECUTIVA DE DEFESA DO CONSUMIDOR – PROCON, vinculada à PROCURADORIA GERAL DO MUNICÍPIO – PGM, torna pública a emissão da DECISÃO ADMINISTRATIVA abaixo relacionada, em virtude da impossibilidade de ciência pessoal e/ou recusa do recebimento da Decisão pelo AUTUADO, o qual terá 10 (dez) dias de prazo, a partir da publicação para, caso queira, RECORRER da referida Decisão. Devendo o recurso ser dirigido ao Procurador-Geral do Município, e protocolizado neste Órgão de Defesa do Consumidor.

Transcorrido “in albis”, sem interposição de recurso, os autos serão encaminhados à Secretaria Municipal de Fazenda, para os procedimentos necessários ao recolhimento da multa aplicada.

Processo: **23.09.0286.001.00203-301**

Autuado: SC ARTIGOS ESPORTIVOS LTDA.

Fantasia: ELEMENTARY

CNPJ: 48.772.200/0001-99

Fundamentação legal: Artigo (s) 30; 35, Inciso III; 39, Inciso V e 51, Inciso IV, todos da Lei nº 8.078/90, c/c artigo (s) 12, Inciso VI e 13, inciso VI, ambos do Decreto 2.181/1997, além de configurada a desobediência com fulcro no artigo 55, §4º da Lei nº 8.078/90, c/c artigo 33, § 2º do Decreto nº 2.181/97, pelo não comparecimento à audiência;

Cachoeiro de Itapemirim, 03 de junho de 2024.

LUIS GUIMARÃES DE OLIVEIRA

Coordenador Executivo de Defesa do Consumidor

Decreto nº 32.789/2023

DECISÃO ADMINISTRATIVA

A COORDENADORIA EXECUTIVA DE DEFESA DO CONSUMIDOR – PROCON, vinculada à PROCURADORIA GERAL DO MUNICÍPIO – PGM, torna pública a emissão da DECISÃO ADMINISTRATIVA abaixo relacionada, em virtude da impossibilidade de ciência pessoal e/ou recusa do recebimento da Decisão pelo AUTUADO, o qual terá 10 (dez) dias de prazo, a partir da publicação para, caso queira, RECORRER da referida Decisão. Devendo o recurso ser dirigido ao Procurador-Geral do Município, e protocolizado neste Órgão de Defesa do Consumidor.

Transcorrido “in albis”, sem interposição de recurso, os autos serão encaminhados à Secretaria Municipal de Fazenda, para os procedimentos necessários ao recolhimento da multa aplicada.

Processo: **32.011.001.18-0000759**

Atuado: PERFECT LIFE COMERCIO E CALL CENTER LTDA.

Fantasia: PURILIFE

CNPJ: 24.960.137/0001-56

Fundamentação legal: Artigo(s) 6º, incisos III e IV e 39. inciso V, ambos da Lei nº 8.078/90, c/c artigo(s) 12, inciso VI do Decreto 2.181/1997, além de configurada a desobediência com fulcro no artigo 55, §4º da Lei nº 8.078/90, c/c artigo 33, § 2º do Decreto nº 2.181/97, pelo não comparecimento à audiência;

Cachoeiro de Itapemirim, 14 de maio de 2024.

LUIS GUIMARÃES DE OLIVEIRA

Coordenador Executivo de Defesa do Consumidor

Decreto nº 32.789/2023

CÂMARA MUNICIPAL

LEI N° 8127/2024

**DISPÕE SOBRE DENOMINAÇÃO DE VIA
PÚBLICA.**

O **Presidente da Câmara Municipal** de Cachoeiro de Itapemirim, Estado do Espírito Santo, no uso de suas atribuições legais, faz saber que a Câmara **APROVOU**, e ele em seu nome **PROMULGA** a seguinte Lei:

Art. 1° Fica denominada como Rua **ELVIRA PRAMANHANI DE OLIVEIRA**, que inicia se na Rua Nazira Ginaid Felipe, tendo seu término na Rua Marco Antônio Martins dos Santos, bairro Boa Esperança.

Art. 2° Esta Lei entra em vigor na data de sua publicação, revogadas as disposições em contrário.

Cachoeiro de Itapemirim, 27 de maio de 2024.

BRÁS ZAGOTTO
Presidente

PORTARIA N° 333/2024.

DISPÕE SOBRE CONCESSÃO DE LICENÇA PARA TRATAMENTO DE SAÚDE AOS SERVIDORES.

O PRESIDENTE DA CÂMARA MUNICIPAL DE CACHOEIRO DE ITAPEMIRIM, ESTADO DO ESPÍRITO SANTO, NO USO DE SUAS ATRIBUIÇÕES LEGAIS E REGIMENTAIS, RESOLVE:

Art. 1° - Conceder Licença para Tratamento de Saúde, nos termos do art. 79, I, da Lei 4009/94, aos servidores, mencionados abaixo, conforme atestados protocolados nesta Casa:

Nome	Cargo	Total Dias	Data Início	Data Fim	Retorno
Clarice de Carvalho Monteiro	Assessor de Gabinete Parlamentar	01	22/05/2024	22/05/2024	23/05/2024
Thais Borelli Thomaz	Assessor de Gabinete Parlamentar	02	11/04/2024	12/04/2024	13/04/2024
Ariani Caetano Henriques	Assessor de Gabinete Parlamentar	01	20/05/2024	20/05/2024	21/05/2024
Juliana Alves da Silva Paulo	Assessor Especial da Presidência	05	06/05/2024	10/05/2024	11/05/2024

Art. 2° - Publique-se para que produza todos os efeitos legais e administrativos.

Cachoeiro de Itapemirim-ES, 06 de junho de 2024.

BRÁS ZAGOTTO
Presidente

PORTARIA N° 334/2024.

DISPÕE SOBRE FOLGA DE ANIVERSÁRIO.

O PRESIDENTE DA CÂMARA MUNICIPAL DE CACHOEIRO DE ITAPEMIRIM, ESTADO DO ESPÍRITO SANTO, NO USO DE SUAS ATRIBUIÇÕES LEGAIS E REGIMENTAIS;

RESOLVE:

Art. 1º- Autorizar o afastamento dos servidores abaixo mencionados, a título de Folga de Aniversário, nos termos da Lei 6718/2012, conforme o requerimento protocolado nesta Casa:

Nome	Total Dias	Data Folga	Data Retorno
Dilena Cláudia Tessinari Modesto Lucas	01	19/06/2024	20/06/2024
Maria Elena Cansian Abreu Silva	01	04/07/2024	05/07/2024
Adriana Pessim de Oliveira	01	05/07/2024	06/07/2024

Art. 2º - Publique-se para que produza todos os efeitos legais e administrativos.

Cachoeiro de Itapemirim-ES, 06 de junho de 2024.

BRÁS ZAGOTTO
Presidente

PORTARIA N° 335/2024.

DISPÕE SOBRE FÉRIAS REMANESCENTES.

O PRESIDENTE DA CÂMARA MUNICIPAL DE CACHOEIRO DE ITAPEMIRIM, ESTADO DO ESPÍRITO SANTO, NO USO DE SUAS ATRIBUIÇÕES LEGAIS E REGIMENTAIS.

RESOLVE:

Art. 1°. Conceder férias remanescentes nos dias 20/06/2024 e 21/06/2024 (**02 dias**), não usufruídos no período concessivo, ao servidor **Wagner Baptista Rubim**, ocupante do cargo efetivo de Assistente Legislativo, suspensas por meio da Portaria n°46/2022.

Art. 2° - Publique-se para que produza todos os efeitos legais e administrativos.

Cachoeiro de Itapemirim-ES, 07 de junho de 2024.

BRÁS ZAGOTTO
Presidente

PORTARIA N° 336/2024.

DISPÕE SOBRE CONCESSÃO DE FÉRIAS AOS
SERVIDORES COMISSIONADOS.

O PRESIDENTE DA CÂMARA MUNICIPAL DE
CACHOEIRO DE ITAPEMIRIM-ES, NO USO DE
SUAS ATRIBUIÇÕES LEGAIS E REGIMENTAIS,
RESOLVE:

Art. 1° - Conceder 30 dias de férias regulamentares, a que tem direito, aos servidores comissionados, mencionados abaixo, nos termos do art. 70, § 3°, II, da Lei 4009/94:

Servidor	Período Aquisitivo	Período de Usufruto	Retorno
Renata Dalfior Cossetti	01/02/2023 a 31/01/2024	15/07/2024 a 13/08/2024	14/08/2024
Ruhama Santos de Resende	09/03/2023 a 08/03/2024	01/07/2024 a 30/07/2024	31/07/2024
Ronaldo Vieira de Souza	03/07/2023 a 02/07/2024	08/07/2024 a 06/08/2024	07/08/2024
José Carlos Peccini Fonseca Junior	03/01/2023 a 02/01/2024	01/07/2024 a 30/07/2024	31/07/2024

Art. 2° - Publique-se para que produza todos os efeitos legais e administrativos.

Cachoeiro de Itapemirim-ES, 07 de junho de 2024.

BRÁS ZAGOTTO
Presidente

PORTARIA N° 337/2024.

**ALTERA A JORNADA DE TRABALHO DE ACESSOR
DE GABINETE PARLAMENTAR.**

**O PRESIDENTE DA CÂMARA MUNICIPAL DE
CACHOEIRO DE ITAPEMIRIM, ESTADO DO
ESPÍRITO SANTO, NO USO DE SUAS ATRIBUIÇÕES
LEGAIS E REGIMENTAIS, RESOLVE:**

Art. 1° - Nos termos das Leis Municipais 6717/2012 e 8101/2023, fica alterada a jornada de trabalho do Assessor de Gabinete Parlamentar, abaixo mencionado, por indicação do Vereador Rodrigo Sandi, a partir de 06/06/2024.

ASSESSOR	JORNADA DE TRABALHO
Magno dos Santos Pereira	EXTERNO

Art. 2° - Publique-se para que produza todos os efeitos legais e administrativos.

Cachoeiro de Itapemirim-ES, 07 de junho de 2024.

BRÁS ZAGOTTO
Presidente

PORTARIA N° 339/2024

O PRESIDENTE DA CÂMARA MUNICIPAL DE CACHOEIRO DE ITAPEMIRIM, ESTADO DO ESPÍRITO SANTO, VISANDO DAR CONTINUIDADE AOS TRABALHOS DE AUDITORIA INTERNA, NO USO DE SUAS ATRIBUIÇÕES LEGAIS,

RESOLVE:

Art. 1° - Designar o servidor Paulo Roberto Ribeiro do Nascimento, ocupante do cargo efetivo de Auxiliar Administrativo, para responder pela função de confiança de Pregoeiro / Agente de Contratação, durante o período de 03/06/2024 a 28/06/2024, em virtude do afastamento do titular do cargo por motivo de férias, nos termos dos arts. 32 a 34 e parágrafos, da Lei 4009/94.

Art. 2° - Publique-se para todos os efeitos legais e administrativos, revogando-se as disposições contrárias.

Cachoeiro de Itapemirim-ES, 07 de junho de 2024.

Brás Zagotto

Presidente

AUTORIZAÇÃO PARA CONTRATAÇÃO DIRETA POR DISPENSA DE LICITAÇÃO

Referência PNCP: 31723265000141-1-000050/2024

Referência CIDADEES: 2024.016L0200001.09.0029

Processo de Compra: 10592/2024

1. O presente documento refere-se à contratação direta, por meio de dispensa de licitação de bens/serviços, visando atender Câmara Municipal de Cachoeiro de Itapemirim-ES. Dita demanda integra o Plano de Contratações Anual e o Plano de Contratações Anual para o exercício de 2024.
2. O OBJETO: PRONTO PAGAMENTO DESPESAS COM MATERIAIS - Justifica-se esse procedimento para aquisição de materiais que necessitam de aplicação em situações de caráter de urgência exigindo solução imediata, com a finalidade de evitar transtornos e maiores prejuízo para esta Casa de Leis., no valor estimado de R\$ 1.000,00 foi prevista na programação orçamentária de 2024 da Câmara Municipal de Cachoeiro de Itapemirim
3. O limite de valores para dispensa não será ultrapassado, considerando o somatório do valor da contratação proposta com o valor de outros objetos da mesma natureza, contratados pela unidade gestora no exercício financeiro, nos termos do art. 72, IV, e art. 75, II, § 1º, ambos da Lei 14.133/21.
4. Foi proposto, portanto, a realização de dispensa de Licitação para a aquisição pretendida, nos termos do art. 75, inciso II e § 3º, da Lei nº 14.133/2021.
5. Pelo exposto, **APROVO** o Aviso de Contratação Direta e seus anexos, e, **AUTORIZO** a realização do procedimento de contratação por dispensa de licitação, nos termos solicitados.
6. Ao Agente de Contratações para as providências cabíveis.

Brás Zagotto

Presidente da Câmara Municipal de Cachoeiro

RESULTADO DA DISPENSA DE LICITAÇÃO Nº 028/2024

Referência PNCP: 31723265000141-1-000047/2024

Referência CIDADEES: 2024.016L0200001.09.0028

Processo de Compra: 9146/2024

OBJETO: CONTRATAÇÃO DE SERVIÇOS CONTINUADOS DE MANUTENÇÃO PREVENTIVA E CORRETIVA EM VEÍCULO AUTOMOTOR, COM FORNECIMENTO DE MATERIAL QUE ATENDAM ÀS RECOMENDAÇÕES DOS FABRICANTES. VALOR GLOBAL: R\$910,00 – (Novecentos e dez reais)

A Câmara Municipal de Cachoeiro de Itapemirim-ES torna público o resultado da dispensa de licitação 28/2024, conforme parágrafo único do art. 72 da Lei nº 14.133, de 1º de abril de 2021, a empresa a qual teve o seu menor preço global, dentre os orçamentos adquiridos foi adjudicada e homologada nesta data em favor do fornecedor DÂNIO BISSOLI FIORINI 10515116742 CNPJ 16.595.294/0001-81, que se sagrou vencedor com o valor global de R\$730,25 – (Setecentos e trinta reais e vinte e cinco centavos).

O inteiro teor do resultado da licitação encontra-se a disposição dos interessados nos autos do processo em epígrafe disponível na sede da CÂMARA MUNICIPAL DE CACHOEIRO DE ITAPEMIRIM-ES, situada na Praça Jerônimo Monteiro, 70 – Centro – Cachoeiro de Itapemirim-ES.

Link: [cachoeiro.nopapercloud.com.br/Sistema/Protocolo/Processo2/Digital.aspx?id=210011&arquivo=Arquivo%2fDocuments%2fCOMP%2f210011-2024051414480195291645K3DI\(4148\).pdf&identificador=320031003000300031003103A005000](http://cachoeiro.nopapercloud.com.br/Sistema/Protocolo/Processo2/Digital.aspx?id=210011&arquivo=Arquivo%2fDocuments%2fCOMP%2f210011-2024051414480195291645K3DI(4148).pdf&identificador=320031003000300031003103A005000)

DOTAÇÕES ORÇAMENTÁRIAS:

FICHA	NATUREZA DE DESPESA	DESCRIÇÃO
28	3.3.90.30.01	COMBUSTÍVEIS E LUBRIFICANTES AUTOMOTIVOS
42	3.3.90.30.39	MATERIAL P/ MANUTENÇÃO DE VEÍCULOS
69	3.3.90.39.19	MANUTENÇÃO E CONSERVAÇÃO DE VEÍCULOS

Cachoeiro de Itapemirim-ES 03 de Junho de 2024;

Brás Zagotto

Presidente da Câmara de Cachoeiro

RESULTADO DA INEXIGIBILIDADE DE LICITAÇÃO Nº 011/2024

Referência PNCP: 331723265000141-1-000048/2024

Referência CIDADEES: 2024.016L0200001.10.0011

Processo de Compra: 10602/2024

OBJETO: Prestação De Serviços De Fornecimento De Água Potável Encanada E Coleta E Tratamento De Esgoto, nas dependências do estacionamento locado por esta Casa de Leis.

VALOR GLOBAL ESTIMADO: R\$ 3.165,00 – (Três Mil Cento e Sessenta e Cinco Reais).

A Câmara Municipal de Cachoeiro de Itapemirim-ES torna público o resultado da Inexigibilidade de licitação 11/2024, conforme Respaldo no no Artigo 74, Inciso I da Lei 14.133/2021, a empresa que foi adjudicada e homologada nesta data, **BRK AMBIENTAL - CACHOEIRO DE ITAPEMIRIM S.A.**, inscrita sob o CNPJ: **02.628.150/0001-70** - com o valor global estimado de R\$ 3.165,00 – (Três Mil Cento e Sessenta e Cinco Reais).

O inteiro teor do resultado da licitação encontra se a disposição dos - interessados nos autos do processo em epígrafe disponível na sede da CÂMARA MUNICIPAL DE CACHOEIRO DE ITAPEMIRIM-ES, situada na Praça Jerônimo Monteiro, 70 – Centro – Cachoeiro de Itapemirim-ES.

link:

<https://cachoeiro.nopapercloud.com.br/Sistema/Protocolo/Processo2/Digital.aspx?id=211541&arquivo=Arquivo%2fDocuments%2fCOMP%2fCOMP472024%2f696906-2024060511103709326375BE5Y.pdf&identificador=3100340031003900390032003A00540052004100>

DOTAÇÃO ORÇAMENTÁRIA: Identificação da Despesa: SERVIÇOS DE ÁGUA E ESGOTO; Dotação Orçamentária nº: 3.3.90.39.00; Identificação da despesa no subelemento: SERVIÇOS DE ÁGUA E ESGOTO; Subelemento da Despesa nº: 3.3.90.39.44; FICHA FONTE DE RECURSO: 77/2024.

Cachoeiro de Itapemirim-ES 06 de junho de 2024.

Brás Zagotto
Presidente da Câmara de Cachoeiro

RESULTADO DA INEXIGIBILIDADE DE LICITAÇÃO Nº 012/2024

Referência PNCP: 31723265000141-1-000049/2024

Referência CIDADEES: 2024.016L0200001.10.0012

Processo de Compra: 10297/2024

OBJETO: RENOVAÇÃO DA ASSINATURA DE ACESSO A PLATAFORMA REVISTA DOS TRIBUNAIS ON-LINE.

VALOR GLOBAL: R\$ 9.572,00 – (Nove Mil, Quinhentos e Setenta e Dois Reais).

A Câmara Municipal de Cachoeiro de Itapemirim-ES torna público o resultado da Inexigibilidade de licitação 12/2024, conforme Respaldo no inciso III, do artigo 74 da Lei Federal nº 14.133/2021, a empresa que foi adjudicada e homologada nesta data, **EDITORA REVISTA DOS TRIBUNAIS, inscrita sob o CNPJ: 60.501.293/0001-12** - com o valor global R\$ 9.572,00 – (Nove Mil, Quinhentos e Setenta e Dois Reais).

O inteiro teor do resultado da licitação encontra-se a disposição dos interessados nos autos do processo em epígrafe disponível na sede da CÂMARA MUNICIPAL DE CACHOEIRO DE ITAPEMIRIM-ES, situada na Praça Jerônimo Monteiro, 70 – Centro – Cachoeiro de Itapemirim-ES.

link:

<https://cachoeiro.nopapercloud.com.br/Sistema/Protocolo/Processo2/Digital.aspx?id=211247&arquivo=Arquivo%2fDocuments%2fCOMP%2fCOMP452024%2f696095-202406051145482803730OVR3S.pdf&identificador=3100340032003000300035003A00540052004100>

DOTAÇÃO ORÇAMENTÁRIA: Identificação da Despesa: ASSINATURA DE PERIODICOS E ANUIDADES; Dotação Orçamentária nº: 3.3.90.39.00; Identificação da despesa no sub-elemento: ASSINATURAS DE REVISTAS OU JORNAIS; Subelemento da Despesa nº: 3.3.90.39.01; FICHA FONTE DE RECURSO: 63/2024.

Cachoeiro de Itapemirim-ES 06 de junho de 2024.

Brás Zagotto

Presidente da Câmara de Cachoeiro

DIÁRIO OFICIAL

DO MUNICÍPIO DE
CACHOEIRO DE ITAPEMIRIM



PREFEITURA DE
CACHOEIRO

CENTRO ADMINISTRATIVO
HÉLIO CARLOS MANHÃES
RUA BRAHIM ANTÔNIO
SEDER, 96/102 - CENTRO
CACHOEIRO DE ITAPEMIRIM
CEP: 29300-060



CACHOEIRO.ES.GOV.BR