

CENTRO ADMINISTRATIVO  
HÉLIO CARLOS MANHÃES  
RUA BRAHIM ANTÔNIO  
SEDER, 96/102 CENTRO -  
CACHOEIRO DE  
ITAPEMIRIM  
CEP: 29300-060

# DIÁRIO OFICIAL

DO MUNICÍPIO DE  
CACHOEIRO DE ITAPEMIRIM

Ano LVII  
Número 7051

[CACHOEIRO.ES.GOV.BR](http://CACHOEIRO.ES.GOV.BR)



PREFEITURA DE  
**CACHOEIRO**





**VICTOR DA SILVA COELHO**  
Prefeito

**RUY GUEDES BARBOSA JUNIOR**  
Vice-Prefeito

**CÂMARA MUNICIPAL DE CACHOEIRO DE ITAPEMIRIM**

**Brás Zagotto**  
Presidente

**Marcelo Fávero de Oliveira**  
1º Secretário

**Evandro Miranda**  
Vice-Presidente

**Diogo Pereira Lube**  
2º Secretário







(...) ESTOU CERCADO  
DE LEMBRANÇAS (...).  
SÃO DEZENAS (...)  
QUE DESFILAM SEM  
ORDEM , COMO SE EU  
SONHASSE (...).

Rubem Braga

Conteúdo produzido pela Secretaria de  
Governos e Planejamento Estratégico

Subsecretarias de Marketing e Jornalismo



**ALEX WINGLER LUCAS**

Secretário Municipal de Saúde

**ANTONIO CARLOS NASCIMENTO VALENTE**

Secretário Municipal de Administração

**CRISTINA LENS BASTOS DE VARGAS**

Secretária Municipal de Educação

**DIETRICH KASCHNER**

Secretário Municipal de Desenvolvimento Econômico

**EDER BOTELHO DA FONSECA**

Presidente Executivo do Ipaci

**FERNANDA MARIA MERCHID MARTINS MOREIRA**

Secretária Municipal de Cultura e Turismo

**LORENA VASQUES SILVEIRA**

Secretária Municipal de Manutenção e Serviços  
Secretária Municipal de Obras (Interina)

**MÁRCIO CORREIA GUEDES**

Secretário Municipal de Fazenda

**MYLENA GOMES LOPES**

Controladora Geral do Município

**RODOLPHO SILVA MAIA**

Secretário Municipal de Esporte, Lazer e Qualidade de Vida (Interino)

**RUY GUEDES BARBOSA JUNIOR**

Secretário Municipal de Segurança e Trânsito

**TATIANA DE OLIVEIRA SANT'ANA**

Secretária Municipal de Desenvolvimento Social (Interina)

**THATIANE CARDOSO DE ASSIS DA SILVA**

Secretária Municipal de Cidadania, Trabalho e Direitos Humanos (Interina)

**THIAGO BRINGER**

Procurador Geral do Município  
Secretário Municipal de Governo e Planejamento Estratégico (Interino)

**VANDERLEY TEODORO DE SOUZA**

Diretor-Presidente da Agersa

**VICTOR GALVÃO RABBI**

Secretário Municipal de Meio Ambiente e Urbanismo

**VIVIANI MONTOVANI VELOSO**

Secretária Municipal de Agricultura (Interina)





BATEI, LAVADEIRAS!  
SÃO OUTRAS AS ÁGUAS,  
SÃO SEMPRE OUTRAS  
ÁGUAS: O RIO É O MESMO.  
SÓ EU QUE SOU OUTRO,  
TÃO OUTRO DAQUELE QUE  
OUTRORA VOS VIU

Newton Braga

Conteúdo produzido pela Secretaria de  
Governo e Planejamento Estratégico

Subsecretarias de Marketing e Jornalismo



Trecho é utilizado como acesso às regiões do bairro Zumbi

## Macrodrenagem: trecho da Linha Vermelha com interdição a partir de segunda (20)

Nesta segunda-feira (20), o acesso da rua Etelvina Vivacqua à avenida José Felix Cheim (Linha Vermelha), na altura no bairro Nova Brasília, será interditado para o tráfego no sentido do bairro Zumbi, devido ao início de obras de pavimentação do trecho.

Para os veículos que percorrem a Linha Vermelha, a conversão para a rua Etelvina Vivacqua seguirá livre. Essas alterações estão previstas para durarem 30 dias, segundo a Secretaria Municipal de Obras (Semo).

Com isso, os condutores que utilizam o trecho a ser interditado deverão optar por rotas alternativas. Entre elas, está a possibilidade de circular pelas ruas: Nelson Boreli (por trás da Praça do Rotary até a Av. Jones dos Santos Neves), Mileto

Louzada, José Dias Lobato, Joaquim Caiado e São Miguel, que pode ser acessada pela Avenida Aristides Campos, em frente à Casa da Borracha.

Outra importante rota a ser considerada é a utilização da Av. Mauro Miranda Madureira (Rodovia do Valão) que apresenta maior fluidez de tráfego, em substituição da Av. Jones dos Santos Neves e da Linha Vermelha, que apresentam um fluxo mais intenso de veículos.

### Transporte público

Com o início dos serviços, o itinerário do transporte público para a região também sofrerá alteração temporária. Todos os horários de ônibus atrelados às linhas 050, 052 e 053 estarão sendo realizados conforme o itinerário a seguir:





Saindo do Centro em direção ao bairro: os veículos a partir da avenida Beira Rio, seguirão pela avenida Jones dos Santos Neves (até o Posto Jovino), avenida Aristides Campos, rua Sargento Valdemar Simões (Eucalipto/Zumbi).

(Alto Zumbi), rua Manoel Domingues, rua Castorina Passoni, avenida Jones dos Santos Neves, avenida Aristides Campos (até o trevo da Selita), rua Basílio Pimenta e Centro (para as linhas 050 e 052). Já a linha 053 seguir pela avenida Jones dos Santos Neves e rua Bernardo Horta.

Saindo do bairro em direção ao Centro: os ônibus seguirão pela rua Maria Dolores Santana





*Arroz e outros alimentos são motivos de preocupação entre os consumidores*

## Procon de Cachoeiro trabalha para inibir reajustes sem causa em supermercados

Em Cachoeiro, o Procon Municipal está notificando supermercados de Cachoeiro para coibir eventuais aumentos de preços sem justa causa. Também está lembrando aos estabelecimentos que, caso haja necessidade de limitar quantidade de produtos por consumidor, é necessário informar, de forma clara, a decisão.

As medidas estão sendo tomadas, preventivamente, devido ao momento climático que deixou o estado do Rio Grande do Sul – um produtor tradicional de alimentos – em situação dramática, e provocou incertezas no fornecimento de alguns insumos para o restante do Brasil, devido ao cenário de devastação, inclusive de áreas produtoras.

A situação mostra uma perspectiva de perdas econômicas significativas e possível impacto nos preços dos alimentos. Em virtude dessa realidade, estabelecimentos de Cachoeiro

já limitam a quantidade de alguns gêneros. Atento ao cenário, o coordenador do Procon afirma que o órgão está agindo para prevenir o desrespeito aos direitos dos consumidores.

“Estamos nos baseando no artigo 39 do Código de Defesa do Consumidor, que informa ser vedado ao fornecedor a elevação de valores de produtos e serviços sem justa causa. Também afirma que é prática abusiva e vedada limitar, sem justa causa, o fornecimento de produtos ou serviços”, conta o coordenador do Procon, Luís Guimarães de Oliveira.

### Denuncie práticas abusivas

Caso o consumidor flagre mercados desrespeitando essas regras, pode denunciar o estabelecimento ao Procon que atende de segunda à sexta, das 12h às 17h. O atendimento presencial é feito à rua Bernarndo Horta, número 210, bairro Maria Ortiz.





Evento foi realizado no auditório do Sebrae Cachoeiro

## Servidores municipais participam de treinamento sobre turismo

A Secretaria Municipal de Cultura e Turismo (Semcult) de Cachoeiro coordenou, para servidores da pasta, um treinamento chamado “Turismo: Encantando Corações e Guiando Aventuras”. Realizado no auditório do Sebrae Cachoeiro, o evento foi organizado pela Subsecretaria de Turismo.

Visando aprimorar as habilidades dos profissionais no atendimento ao turista, o treinamento tem como foco proporcionar experiências memoráveis aos visitantes do município, promovendo não apenas o turismo, mas, também, a valorização da nossa cultura e patrimônio.

Na ação, foram explanadas atividades e pla-

nejamentos com objetivo de aperfeiçoar a recepção aos visitantes; além disso, também foram explicadas as diferenças de cada tipo de turismo. Os participantes, representantes de diversos espaços turísticos e culturais de Cachoeiro, puderam contribuir com o treinamento apresentando seus pontos de vistas, informações e opiniões para a melhoria do atendimento.

Para finalizar o treinamento, os servidores participaram de um Citytour, visitando espaços como a Casa de Cultura Roberto Carlos, Praça da Princesa ao Rei, Casa da Memória – que abriga a Biblioteca Pública Municipal “Major Walter Dos Santos Paiva” – e Casa dos Braga.

“Em 2023, mais de 6 mil turistas estiverem em Cachoeiro, visitando apenas a Casa do Roberto Carlos. Isso mostra a força turística da nossa cidade, e é por isso que treinamentos desse tipo são imprescindíveis para o crescimento do setor. Temos espaços culturais e turísticos

muito atrativos, e precisamos estar preparados para receber os visitantes e fomentar o sentimento de pertencimento para os munícipes”, explica a subsecretária de Turismo, Maria Isabel Bremide Soares.



**OBRAS EM CACHOEIRO**

CONFIRA AS ATUALIZAÇÕES EM  
[CACHOEIRO.ES.GOV.BR](http://CACHOEIRO.ES.GOV.BR)

**AVANÇA**  
CACHOEIRO





## PODER EXECUTIVO

### ATOS DO PODER EXECUTIVO MUNICIPAL

#### SECRETARIA MUNICIPAL DE GOVERNO

#### **LEI Nº 8126**

**CRIA O CONSELHO ESTRATÉGICO DA CIDADE - CEC CHICS; O NÚCLEO TÁTICO DA PREFEITURA - NTP CHICS; E A UNIDADE GESTORA MUNICIPAL - UGM CHICS, PARA A GOVERNANÇA DO PLANO DIRETOR CACHOEIRO CHICS - PLANO DE GOVERNO DIGITAL E DE CIDADE HUMANA, INTELIGENTE, CRIATIVA E SUSTENTÁVEL.**

O **Prefeito do Município de Cachoeiro de Itapemirim**, Estado do Espírito Santo, no uso de suas atribuições legais, conforme disposto no Art. 51 da Lei Orgânica do Município, faz saber que a Câmara Municipal **APROVA**, e ele **SANCIONA** e **PROMULGA** a seguinte Lei:

**Art. 1º** Fica criado o **Conselho Estratégico da Cidade - CEC**, com poderes deliberativo e consultivo, que tem por objetivo avaliar, propor, priorizar, aprovar e acompanhar a implantação e as atualizações do Plano Diretor Cachoeiro CHICS - Plano de Governo Digital e de Cidade Humana, Inteligente, Criativa e Sustentável, bem como de seus respectivos programas.

**§ 1º.** O Conselho Estratégico da Cidade - CEC será deliberativo quando da avaliação, proposição, priorização e aprovação das iniciativas de Cidade Humana, Inteligente, Criativa e Sustentável e de suas atualizações.

**§ 2º.** O Conselho Estratégico da Cidade - CEC será consultivo quando do acompanhamento na implantação do Plano Diretor de Cidade Humana, Inteligente, Criativa e Sustentável e demais assuntos sobre CHICS.

**Art. 2º** O Plano Diretor Cachoeiro CHICS é o instrumento que estabelece o planejamento, as prioridades econômica, sociocultural, ambiental e financeira, as diretrizes, objetivos e ações para a transformação de Cachoeiro de Itapemirim de uma cidade comum em uma Cidade Humana, Inteligente, Criativa e Sustentável com alta qualidade de vida, tendo como base um processo participativo e permanente de cocriação com a população, utilizando como vetores transversais a criatividade, o empreendedorismo, a inteligência viatecnologias digitais, o capital humano e a inovação nas políticas públicas.

**Art. 3º** O Conselho Estratégico da Cidade será presidido pelo chefe do Poder Executivo Municipal e terá caráter deliberativo ou consultivo, a ser definido em regulamentação própria do Poder Executivo Municipal, garantindo a participação no mínimo dos seguintes setores:



- I** - do Poder Legislativo Municipal;
- II** - do Poder Executivo Municipal;
- III** - de entidades e associações municipais e estaduais;
- IV** - da comunidade científica, tecnológica e de inovação;
- V** - da academia;
- VI** - de cada componente do Sistema S;
- VII** - de cada setor empresarial (agricultura, indústria, comércio e serviços);
- VIII** - da área social;
- IX** - da área ambiental;
- X** - da área cultural;
- XI** - das lideranças comunitárias;
- XII** - de trabalhadores;
- XIII** - do terceiro setor.

**§ 1º.** A quantidade de membros do conselho estratégico da cidade, de cada setor de que trata este artigo será definida em regulamento pelo Poder Executivo Municipal e nenhum dos segmentos listados no caput deste artigo poderá exercer maioria absoluta.

**§ 2º.** Fica o Poder Executivo autorizado a incluir representantes de órgãos das três esferas de poder e de outras entidades representativas, em regulamentação própria, caso seja necessário.

**§ 3º.** O regimento interno de funcionamento do CEC será aprovado na reunião de sua instalação.

**§ 4º.** A participação no conselho de que trata este artigo será considerada como de relevante interesse público e não ensejará qualquer espécie de remuneração.

**Art. 4º** Fica criado o **Núcleo Tático da Prefeitura – NTP CHICS** - responsável pela pré-validação das propostas de iniciativas realizadas pela UGM-CHICS, de que trata o artigo 5º desta Lei, para posterior encaminhamento ao Conselho Estratégico da Cidade para sua avaliação e aprovação final e fica também responsável o NTP CHICS pela governança do Plano durante sua execução, que será definida em regulamentação própria do Poder Executivo.

**Parágrafo único.** O NTP CHICS será interfuncional, composto pelos secretários e dirigentes municipais e coordenado pelo secretário municipal ao qual o Plano Diretor Cachoeiro CHICS esteja vinculado, com a finalidade de fazer a integração da gestão municipal e garantir que o Plano seja elaborado e implantado de forma multissetorial e integrada.



**Art. 5º** Fica criada a **Unidade Gestora Municipal – UGM CHICS**, órgão operacional formal do Poder Executivo Municipal, vinculado ao Gabinete do Prefeito Municipal, com o objetivo de elaborar e propor as iniciativas do Plano Diretor Cachoeiro CHICS, encaminhando para a avaliação e a pré-validação do NTP, bem como fazer a gestão da implantação do Plano, que será definida em regulamentação própria pelo Poder Executivo.

**§ 1º.** A UGM será interfuncional, composta por 01(um) titular e 01(um) suplente de cada secretaria e de cada órgão Municipal, sendo pelo menos um deles com vínculo efetivo e ambos indicados pelo titular da pasta, em regulamento do Poder Executivo Municipal, com a finalidade de fazer a integração operacional do Plano e garantir que ele seja elaborado e implantado de forma multissetorial e integrada.

**§ 2º.** A coordenação da UGM será exercida por servidor indicado pelo secretário municipal coordenador do NTP, nomeado por Decreto do Prefeito Municipal.

**§ 3º.** A participação na UGM CHICS será considerada de relevante interesse público e por ela não será auferida nenhuma gratificação.

**Art. 6º** As normas específicas de funcionamento do NTP CHICS e da UGM CHICS serão definidas em regulamento próprio, pelo Poder Executivo Municipal.

**Art. 7º** Esta Lei entra em vigor na data de sua publicação.

Cachoeiro de Itapemirim/ES, 17 de maio de 2024.

**VICTOR DA SILVA COELHO**  
Prefeito Municipal

**DECRETO Nº 34.107**

**O PREFEITO DO MUNICÍPIO DE CACHOEIRO DE ITAPEMIRIM**, Estado do Espírito Santo, no uso de suas atribuições legais, tendo em vista o que consta do Processo Digital nº 32343/2024,

**RESOLVE:**

**Art. 1º** Exonerar, a pedido, do respectivo cargo em comissão, a servidora abaixo mencionada, lotada na Secretaria Municipal de Saúde - SEMUS, a partir de 21 de maio de 2024, conforme segue:

SERVIDORA	CARGO EM COMISSÃO	PADRÃO	LOTAÇÃO
Adriane dos Santos Moreira Almeida	Coordenadora do Laboratório de Patologia Clínica	C 4	SEMUS

**Art. 2º** Revogam-se as disposições em contrário.

Cachoeiro de Itapemirim/ES, 17 de maio de 2024.

**VICTOR DA SILVA COELHO**  
Prefeito Municipal



**DECRETO Nº 34.108**

**O PREFEITO DO MUNICÍPIO DE CACHOEIRO DE ITAPEMIRIM**, Estado do Espírito Santo, no uso de suas atribuições legais, tendo em vista o que consta do Processo Digital nº 31700/2024,

**RESOLVE:**

**Art. 1º** Conceder ao Sr. **ALEX WINGLER LUCAS**, no exercício do cargo de Secretário Municipal de Saúde, **30 (trinta) dias** de férias regulamentares a que tem direito, **a partir de 03 de junho de 2024**, referentes ao período aquisitivo 2023/2024, designando o servidor *Gedson Alves da Silva*, para responder pelo cargo de Secretário Municipal de Saúde, no período, com ônus para o Município.

**Art. 2º** Revogam-se as disposições em contrário.

Cachoeiro de Itapemirim/ES, 17 de maio de 2024.

**VICTOR DA SILVA COELHO**  
Prefeito Municipal

**DECRETO Nº 34.109**

**DECLARA ÁREA DE UTILIDADE PÚBLICA PARA FINS DE SERVIDÃO ADMINISTRATIVA PARA PRESTAÇÃO DOS SERVIÇOS PÚBLICOS DE ABASTECIMENTO DE ÁGUA E ESGOTAMENTO SANITÁRIO.**

O **Prefeito do Município de Cachoeiro de Itapemirim**, Estado do Espírito Santo, no uso de suas atribuições legais, tendo em vista o que consta do Processo Digital nº 15810/2024,

**DECRETA:**

**Art. 1º** Fica declarada de utilidade pública, para fins de constituição de servidão administrativa, pertencente ao Distrito de Vargem Grande de Soturno, trecho com 18 m (dezoito metros) de extensão, largura de 1,50 m (um metro e cinquenta centímetros), situado na localidade de Canto Feliz, Distrito de Vargem Grande de Soturno, município de Cachoeiro de Itapemirim, Estado do Espírito Santo, com coordenadas iniciais 286509.19 e 7702761.3, finais 286525.959 e 7702769.112, com o intuito da prestação dos serviços públicos de abastecimento de água e esgotamento sanitário do Município de Cachoeiro de Itapemirim.

**Art. 2º** O Anexo Único do presente Decreto apresenta mapa de localização da servidão.

**Art. 3º** Este Decreto entra em vigor na data de sua publicação, revogadas as disposições em contrário.

Cachoeiro de Itapemirim/ES, 17 de maio de 2024.

**VICTOR DA SILVA COELHO**  
**Prefeito Municipal**



**ANEXO ÚNICO**  
(Decreto nº 34.109/2024)

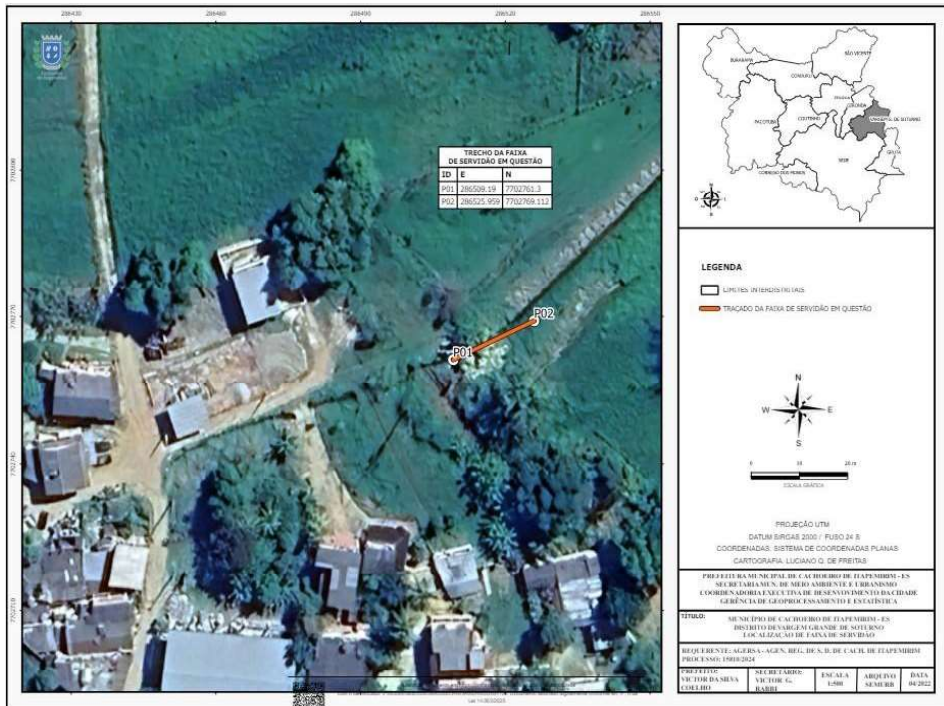

**DECRETO Nº 34.110**

**O PREFEITO DO MUNICÍPIO DE CACHOEIRO DE ITAPEMIRIM**, Estado do Espírito Santo, no uso de suas atribuições legais, tendo em vista o que consta dos Processo Digitais nº 35329/2024 e nº 35720/2024,

**RESOLVE:**

**Art. 1º** Tornar sem efeito, a partir de 01 de março de 2024, a nomeação da servidora abaixo mencionada, no respectivo cargo em comissão, com lotação na Secretaria Municipal de Educação - SEME, constante do Decreto citado, conforme segue:

SERVIDORA	CARGO EM COMISSÃO	PADRÃO	LOTAÇÃO	Decreto nº	A partir de
Lívian Borges Pessine Schayder	Gerente de Transporte Escolar	C 2	SEME	33.820/24	01/03/2024

**Art. 2º** Exonerar, a pedido, do respectivo cargo em comissão, a servidora abaixo mencionada, com lotação na Secretaria Municipal de Educação - SEME, a partir de 20 de maio de 2024, conforme segue:

SERVIDORA	CARGO EM COMISSÃO	PADRÃO	LOTAÇÃO	A partir de
Liége de Oliveira Avelar Pitanga	Coordenadora do Ensino Fundamental	C 4	SEME	20/05/2024

**Art. 3º** Revogam-se as disposições em contrário.

Cachoeiro de Itapemirim/ES, 17 de maio de 2024.

**VICTOR DA SILVA COELHO**  
Prefeito Municipal

PREFEITURA MUNICIPAL DE CACHOEIRO DE ITAPEMIRIM  
SECRETARIA DE ADMINISTRAÇÃO (SEMAD)  
CONCURSO PÚBLICO PARA O PROVIMENTO DE VAGAS E A FORMAÇÃO DE CADASTRO DE RESERVA EM  
CARGOS DE NÍVEL SUPERIOR E DE NÍVEL MÉDIO  
EDITAL Nº 6 – PREF. CACHOEIRO DE ITAPEMIRIM – PEB, DE 17 DE MAIO DE 2024

A Prefeitura Municipal de Cachoeiro de Itapemirim torna públicos o **resultado final nas provas objetivas**, para todos os cargos, e o **resultado provisório na prova discursiva**, somente para os cargos 1, 2, 6 e 9 a 20, referentes ao concurso público para o provimento de vagas e a formação de cadastro de reserva em cargos de nível superior e de nível médio do Quadro de Cargos, Carreiras, Subsídios e Vencimentos da Administração Direta do Poder Executivo do Município do Cachoeiro de Itapemirim.

**1 DO RESULTADO FINAL NAS PROVAS OBJETIVAS, EXCETO PARA OS CARGOS 1, 2, 6 E 9 A 20**

1.1 Resultado final nas provas objetivas, na seguinte ordem: cargo/especialidade/disciplina, número de inscrição, nome do candidato em ordem alfabética, nota final na prova objetiva de conhecimentos gerais ( $P_1$ ), número de acertos na prova objetiva de conhecimentos gerais ( $P_1$ ), nota final na prova objetiva de conhecimentos específicos ( $P_2$ ), número de acertos na prova objetiva de conhecimentos específicos ( $P_2$ ) e nota final nas provas objetivas.

**1.1.1 CARGO 3: FARMACÊUTICO**

10003287, Aline Davel Frossard, 29.00, 37, 13.00, 21, 42.00 / 10004815, Amanda Marinato Marin, 31.00, 39, 17.00, 25, 48.00 / 10006323, Ana Carolina dos Santos Melo, 15.00, 31, 17.00, 25, 32.00 / 10001134, Anderson Barros Archanjo, 23.00, 36, 22.00, 30, 45.00 / 10002872, Annik Fiorese Tessinari, 19.00, 35, 20.00, 27, 39.00 / 10001175, Barbara Rigo Parmanhan, 42.00, 49, 12.00, 23, 54.00 / 10007384, Beatriz Dian de Almeida Rocha, 44.00, 48, 14.00, 19, 58.00 / 10008451, Bruna David de Souza Carleti, 24.00, 41, 14.00, 27, 38.00 / 10001391, Carlos Eduardo Pena Junior, 24.00, 42, 16.00, 28, 40.00 / 10001297, Cintia do Amaral Almeida, 38.00, 43, 25.00, 29, 63.00 / 10005686, Edilaine Santos Sant Ana Moraes, 24.00, 42, 12.00, 26, 36.00 / 10004483, Elizandra Lopes Bazoni, 20.00, 40, 12.00, 26, 32.00 / 10002801, Ellen Neves de Lima, 14.00, 37, 16.00, 28, 30.00 / 10005764, Emiliania Piovezan Sopoletto, 18.00, 36, 12.00, 25, 30.00 / 10008352, Felipe Tinoco do Amaral, 25.00, 37, 19.00, 26, 44.00 / 10005858, Fernanda Lopes Fardin, 26.00, 42, 12.00, 23, 38.00 / 10004451, Francielle Paganini Vieira, 24.00, 40, 12.00, 23, 36.00 / 10005089, Jacira de Oliveira Garcia, 29.00, 38, 14.00, 21, 43.00 / 10004630, Josima Lima Oliveira, 16.00, 31, 14.00, 22, 30.00 / 10001439, Joyce Admiral Archanjo, 32.00, 46, 19.00, 28, 51.00 / 10002008, Kamila Brison Crico, 25.00, 41, 20.00, 30, 45.00 / 10002031, Layra de Medeiros Cardozo, 40.00, 50, 13.00, 26, 53.00 / 10005616, Leticia Patussi Pancini Fornazier, 36.00, 48, 16.00, 28, 52.00 / 10005926, Lorena Maria Bighi Dias, 22.00, 40, 12.00, 26, 34.00 / 10003748, Luciane de Souza dos Santos Gramma, 19.00, 37, 18.00, 28, 37.00 / 10003554, Luciano de Oliveira Coelho, 16.00, 38, 14.00, 27, 30.00 / 10006202, Magno Belone da Cunha, 12.00, 36, 18.00, 29, 30.00 / 10001471, Natane Brandao Pereira, 12.00, 36, 18.00, 29, 30.00 / 10005529, Patricia Fernandes Rezende, 32.00, 44, 16.00, 26, 48.00 / 10001117, Patricia Marin Callegari, 30.00, 45, 30.00, 35, 60.00 / 10001386, Paula Ramos de Almeida, 18.00, 39, 12.00, 26, 30.00 / 10007943, Talita Scaramussa Gualandi, 26.00, 43, 14.00, 27, 40.00 / 10001450, Tiago Pereira Simplicio, 20.00, 40, 18.00, 29, 38.00 / 10002258, Venita Stein, 20.00, 34, 12.00, 21, 32.00 / 10005857, Yasmin Pinto Teixeira, 25.00, 40, 13.00, 26, 38.00.

**1.1.1.1** Resultado final dos **candidatos que se autodeclararam negros** nas provas objetivas, na seguinte ordem: número de inscrição, nome do candidato em ordem alfabética, nota final na prova objetiva de conhecimentos gerais ( $P_1$ ), número de acertos na prova objetiva de conhecimentos gerais ( $P_1$ ), nota final na prova objetiva de conhecimentos específicos ( $P_2$ ), número de acertos na prova objetiva de conhecimentos específicos ( $P_2$ ) e nota final nas provas objetivas.

10005089, Jacira de Oliveira Garcia, 29.00, 38, 14.00, 21, 43.00 / 10003554, Luciano de Oliveira Coelho, 16.00, 38, 14.00, 27, 30.00 / 10005857, Yasmin Pinto Teixeira, 25.00, 40, 13.00, 26, 38.00.

**1.1.2 CARGO 4: FISIOTERAPEUTA**





10001137, Amanda Martins Tirelli, 19.00, 36, 13.00, 25, 32.00 / 10006466, Carolina Manhaes Rangel, 22.00, 41, 14.00, 27, 36.00 / 10005658, Debora Cardoso da Silva, 27.00, 39, 18.00, 24, 45.00 / 10001594, Halysn Carlos Inacio de Araujo Rocha, 38.00, 49, 14.00, 27, 52.00 / 10007665, Jair dos Reis Sodre Filho, 21.00, 36, 14.00, 24, 35.00 / 10001145, Karina Altoe Verzola, 20.00, 37, 20.00, 27, 40.00 / 10001146, Larissa de Oliveira Souza, 15.00, 36, 17.00, 28, 32.00 / 10006884, Lorena Pinto Florencio, 21.00, 33, 13.00, 23, 34.00 / 10008461, Luisa Borges Martins, 16.00, 38, 14.00, 27, 30.00 / 10005718, Nelcilene Volpato Bittencourt, 35.00, 42, 18.00, 26, 53.00 / 10006127, Raphael Neves dos Santos, 29.00, 41, 15.00, 25, 44.00 / 10007950, Rodrigo Sossai Zerbone Soares, 17.00, 32, 16.00, 25, 33.00 / 10003854, Synthia Moreira da Silva, 48.00, 53, 15.00, 25, 63.00 / 10005984, Vanessa Rogerio Picoli de Jesus, 20.00, 40, 14.00, 27, 34.00 / 10001409, Yan Laeber de Oliveira, 23.00, 34, 17.00, 22, 40.00.

**1.1.2.1** Resultado final dos **candidatos que se autodeclararam negros** nas provas objetivas, na seguinte ordem: número de inscrição, nome do candidato em ordem alfabética, nota final na prova objetiva de conhecimentos gerais ( $P_1$ ), número de acertos na prova objetiva de conhecimentos gerais ( $P_2$ ), nota final na prova objetiva de conhecimentos específicos ( $P_2$ ), número de acertos na prova objetiva de conhecimentos específicos ( $P_2$ ) e nota final nas provas objetivas.

10003854, Synthia Moreira da Silva, 48.00, 53, 15.00, 25, 63.00.

**1.1.3 CARGO 5: FONOAUDIÓLOGO**

10002506, Isabella Leite Franca, 20.00, 40, 18.00, 29, 38.00.

**1.1.4 CARGO 7: MÉDICO VETERINÁRIO**

10001881, Aline Rezende Giacomeli, 29.00, 34, 20.00, 25, 49.00 / 10001313, Bruna Fernandes Calegari, 20.00, 35, 25.00, 31, 45.00 / 10002206, Jennifer Glender Dantas, 38.00, 49, 15.00, 26, 53.00 / 10004093, Luize Neli Nunes Garcia, 19.00, 37, 14.00, 26, 33.00 / 10008278, Mayra Altoe Mathielo Meato, 25.00, 31, 15.00, 19, 40.00 / 10003048, Thiago Queiroz de Menezes, 48.00, 54, 16.00, 28, 64.00.

**1.1.5 CARGO 8: NUTRICIONISTA**

10002776, Aline Lucas Estelita, 18.00, 35, 26.00, 33, 44.00 / 10002005, Aline Lugao Rafael, 13.00, 32, 20.00, 27, 33.00 / 10008018, Amanda Rocha da Silva, 17.00, 32, 26.00, 31, 43.00 / 10004456, Ana Karolina Abreu Almeida de Souza, 19.00, 38, 32.00, 36, 51.00 / 10001240, Ana Paula Pintor Monteiro, 14.00, 37, 22.00, 31, 36.00 / 10002205, Ana Paula Ribeiro Gaspar, 17.00, 37, 22.00, 31, 39.00 / 10001880, Andressa Oliveira da Silva Cordeiro, 14.00, 37, 22.00, 31, 36.00 / 10002745, Angela Mileyde Cardoso, 20.00, 30, 16.00, 25, 36.00 / 10004920, Anna Paula Destefani Fioreze, 19.00, 29, 22.00, 27, 41.00 / 10005979, Barbara Santos Valiati, 22.00, 32, 15.00, 24, 37.00 / 10002666, Beatriz Grillo Pedruzzi, 12.00, 36, 28.00, 34, 40.00 / 10005879, Bianca Oliveira Sena, 16.00, 31, 22.00, 30, 38.00 / 10007873, Camila Gomes Giovanelli, 23.00, 41, 29.00, 34, 52.00 / 10004424, Carmen dos Santos Faria Lopes, 27.00, 42, 30.00, 35, 57.00 / 10001019, Caroline Rodrigues Souto, 28.00, 40, 27.00, 33, 55.00 / 10007503, Caroline Silva Mesquita Carrozzino Werneck, 13.00, 32, 21.00, 29, 34.00 / 10007355, Cassia Pimenta Rudeck Cock, 28.00, 44, 13.00, 26, 41.00 / 10004309, Cristiana Porto Souza, 18.00, 22, 16.00, 19, 34.00 / 10002481, Deborah Souza Araujo, 30.00, 45, 24.00, 32, 54.00 / 10008276, Douglas de Souza Scatamburlo, 17.00, 25, 13.00, 20, 30.00 / 10008350, Eduarda Gualandi Luparelli, 16.00, 38, 16.00, 28, 32.00 / 10005637, Esther Montenegro Barbosa, 17.00, 29, 24.00, 28, 41.00 / 10001854, Evandro Gomes Doriguetto, 12.00, 36, 20.00, 30, 32.00 / 10001390, Fernanda Santiago Frossard, 27.00, 32, 29.00, 31, 56.00 / 10004048, Filipe dos Santos Silva Bittencourt, 16.00, 33, 17.00, 28, 33.00 / 10001223, Flaviana da Cruz Silva, 14.00, 30, 21.00, 28, 35.00 / 10002525, Gabriele Estofeles Louzada, 28.00, 39, 26.00, 33, 54.00 / 10004651, Gabriele Oliveira Campos, 26.00, 43, 26.00, 33, 52.00 / 10006746, Gessiane Ferreira Cardoso da Silva, 32.00, 40, 22.00, 29, 54.00 / 10006919, Gleicy Kelley Santos de Araujo, 32.00, 46, 24.00, 32, 56.00 / 10001844, Greissica dos Santos Pereira, 20.00, 40, 24.00, 32, 44.00 / 10001183, Helaine Cristina da Costa Bastos, 20.00, 40, 20.00, 30, 40.00 / 10002517, Isabela Souza Carvalho, 32.00, 38, 15.00, 22, 47.00 / 10003626, Isabella Campanin Piovezan, 20.00, 40, 18.00, 29, 38.00 / 10004943, Isabella Varanda Oliveira, 32.00, 46, 16.00, 28, 48.00 / 10007956, Ivanete Gussani Rocha, 19.00, 39, 16.00, 27, 35.00 / 10006247, Joyce Furtunato Barbosa, 20.00, 40, 24.00, 32, 44.00 / 10007064, Julia Von Randow Couto, 27.00, 41, 24.00, 32,

51.00 / 10002871, Kaciane Bonandi Bufollo, 25.00, 41, 20.00, 30, 45.00 / 10005047, Karene Lima Machado, 18.00, 38, 27.00, 32, 45.00 / 10004267, Karini Missias Fogos, 14.00, 37, 20.00, 30, 34.00 / 10003168, Karla Karoline Goncalves Muniz Coelho, 44.00, 52, 26.00, 33, 70.00 / 10006465, Lanna Araujo Franklin Ferreira Dorigo, 18.00, 38, 14.00, 27, 32.00 / 10007182, Lara dos Santos Brasil, 20.00, 32, 19.00, 29, 39.00 / 10008572, Lara Fassarella Oliveira, 19.00, 20, 18.00, 20, 37.00 / 10001376, Lara Giro Sanccao, 15.00, 36, 16.00, 28, 31.00 / 10005151, Larissa Prucho do Nascimento, 21.00, 38, 15.00, 25, 36.00 / 10006837, Layla Moronari Pinheiro, 23.00, 35, 31.00, 34, 54.00 / 10002470, Leonardo Souza Pastori Delarmelina, 18.00, 33, 28.00, 34, 46.00 / 10005168, Leticia de Carvalho Santos, 20.00, 40, 26.00, 33, 46.00 / 10002528, Liliane Sipriano de Oliveira Suhett, 15.00, 36, 18.00, 29, 33.00 / 10008813, Luana Rigon Volpato, 24.00, 42, 26.00, 33, 50.00 / 10008427, Lucas Ribeiro Alves dos Santos, 14.00, 37, 20.00, 30, 34.00 / 10006183, Marcela de Aguiar Ardizzon, 14.00, 26, 24.00, 29, 38.00 / 10007818, Marcia Terezinha Fernandes Caldas Andrade, 24.00, 42, 17.00, 28, 41.00 / 10003827, Maria Eduarda Landeiro de Rezende, 19.00, 37, 26.00, 33, 45.00 / 10001031, Maria Vitoria Mariano Santana, 19.00, 32, 18.00, 29, 37.00 / 10002618, Marina Mathielo de Freitas, 13.00, 33, 19.00, 29, 32.00 / 10001862, Mayara Moreira Coelho, 15.00, 34, 15.00, 25, 30.00 / 10006140, Mayara Regina Rodrigues do Amaral, 16.00, 38, 18.00, 29, 34.00 / 10008447, Mayra Aguiar do Prado, 19.00, 36, 25.00, 31, 44.00 / 10003010, Nathalia Torres Castello, 17.00, 29, 24.00, 32, 41.00 / 10007770, Neuracy Marreira Laune, 20.00, 37, 21.00, 30, 41.00 / 10003848, Olivia Furlan Cavallini, 27.00, 39, 28.00, 33, 55.00 / 10002254, Patricia Dutra de Vargas, 30.00, 45, 24.00, 32, 54.00 / 10005705, Poliana Pires Bittencourt, 20.00, 40, 26.00, 33, 46.00 / 10005075, Rayanny Delabella Depollo, 12.00, 36, 22.00, 31, 34.00 / 10007334, Ritielli Rissi Souza, 22.00, 41, 16.00, 28, 38.00 / 10007673, Sabrina Mapeli Libardi, 24.00, 39, 26.00, 33, 50.00 / 10005481, Talita Cachuba Pereira, 17.00, 34, 28.00, 34, 45.00 / 10006616, Tatiely da Silva Ruma, 22.00, 41, 18.00, 29, 40.00 / 10002755, Tayara Albernaz Mendes, 15.00, 36, 16.00, 28, 31.00 / 10006926, Thaina dos Santos Mote, 18.00, 39, 18.00, 29, 36.00 / 10008469, Thais Dilleme Vieira, 31.00, 41, 27.00, 32, 58.00 / 10005977, Thamires Fontoura Cantalejo, 25.00, 36, 27.00, 33, 52.00 / 10003603, Thiago Valory Gama Alves, 17.00, 20, 18.00, 21, 35.00 / 10003646, Thielly Polastrelli Praca Lemos, 24.00, 42, 16.00, 28, 40.00 / 10002250, Tiago Polito Corral Vasquez, 30.00, 45, 16.00, 28, 46.00 / 10002434, Victor Fernandes Balbino, 12.00, 36, 22.00, 31, 34.00 / 10001909, Weida Kettle Capucho Pinto Charpinel, 15.00, 34, 24.00, 32, 39.00.

**1.1.5.1** Resultado final dos **candidatos que se declararam pessoas com deficiência** nas provas objetivas, na seguinte ordem: número de inscrição, nome do candidato em ordem alfabética, nota final na prova objetiva de conhecimentos gerais ( $P_1$ ), número de acertos na prova objetiva de conhecimentos gerais ( $P_1$ ), nota final na prova objetiva de conhecimentos específicos ( $P_2$ ), número de acertos na prova objetiva de conhecimentos específicos ( $P_2$ ) e nota final nas provas objetivas.  
10002745, Angela Mileyde Cardoso, 20.00, 30, 16.00, 25, 36.00 / 10007355, Cassia Pimenta Rudeck Cock, 28.00, 44, 13.00, 26, 41.00.

**1.1.5.2** Resultado final dos **candidatos que se autodeclararam negros** nas provas objetivas, na seguinte ordem: número de inscrição, nome do candidato em ordem alfabética, nota final na prova objetiva de conhecimentos gerais ( $P_1$ ), número de acertos na prova objetiva de conhecimentos gerais ( $P_1$ ), nota final na prova objetiva de conhecimentos específicos ( $P_2$ ), número de acertos na prova objetiva de conhecimentos específicos ( $P_2$ ) e nota final nas provas objetivas.  
10008018, Amanda Rocha da Silva, 17.00, 32, 26.00, 31, 43.00 / 10005979, Barbara Santos Valiati, 22.00, 32, 15.00, 24, 37.00 / 10002481, Deborah Souza Araujo, 30.00, 45, 24.00, 32, 54.00 / 10006746, Gessiane Ferreira Cardoso da Silva, 32.00, 40, 22.00, 29, 54.00 / 10006919, Gleicy Kelley Santos de Araujo, 32.00, 46, 24.00, 32, 56.00 / 10006247, Joyce Furtunato Barbosa, 20.00, 40, 24.00, 32, 44.00 / 10005047, Karene Lima Machado, 18.00, 38, 27.00, 32, 45.00 / 10005151, Larissa Prucho do Nascimento, 21.00, 38, 15.00, 25, 36.00 / 10008427, Lucas Ribeiro Alves dos Santos, 14.00, 37, 20.00, 30, 34.00 / 10008447, Mayra Aguiar do Prado, 19.00, 36, 25.00, 31, 44.00 / 10007770, Neuracy Marreira Laune, 20.00, 37, 21.00, 30, 41.00 / 10005481, Talita Cachuba Pereira, 17.00, 34, 28.00, 34, 45.00 / 10002755, Tayara Albernaz Mendes, 15.00, 36, 16.00, 28, 31.00.

**1.1.6 CARGO 21: PSICÓLOGO**

10006940, Acza Maressa Cardoso Rodrigues, 16.00, 34, 19.00, 29, 35.00 / 10008032, Alessandra Rangel da Silva, 22.00, 37, 16.00, 24, 38.00 / 10008707, Amanda de Souza Loureiro, 24.00, 35, 16.00, 23, 40.00 / 10002289, Amanda Guilherme Novo Cola, 30.00, 45, 22.00, 31, 52.00 / 10001668, Amanda Lopes Pinto, 22.00, 41, 18.00, 29, 40.00 / 10001588, Amanda Souza de Arruda, 22.00, 41, 18.00, 29, 40.00 / 10008013, Ana Carolina Soares de Miranda, 21.00, 38, 18.00, 27, 39.00 / 10006244, Andre Mariano da Silva, 26.00, 37, 25.00, 31, 51.00 / 10001680, Anna Clara Barbosa Spinola, 33.00, 44, 21.00, 29, 54.00 / 10006907, Anna Julia Mantuan dos Santos Lima, 19.00, 36, 14.00, 26, 33.00 / 10002638, Caio Cezar Turini Rossetto, 24.00, 40, 17.00, 27, 41.00 / 10002957, Camila Falcao Dettorres, 26.00, 33, 17.00, 23, 43.00 / 10007753, Camila Fargi Faria, 13.00, 21, 17.00, 23, 30.00 / 10003763, Camila Gomes Nunes, 21.00, 40, 21.00, 30, 42.00 / 10005669, Caroline Jacoud Torres Fonseca, 13.00, 26, 24.00, 28, 37.00 / 10005063, Cassia Dalfior Purcino, 20.00, 40, 14.00, 27, 34.00 / 10007228, Claudia Soares Della Fonte, 37.00, 48, 20.00, 29, 57.00 / 10005856, Cleide de Oliveira Souza Martins, 20.00, 40, 24.00, 32, 44.00 / 10007700, Crislainy Gomes Claudino Ribeiro, 16.00, 38, 16.00, 28, 32.00 / 10001822, Debora Almeida Oliveira, 15.00, 36, 16.00, 27, 31.00 / 10005033, Diego Goncalves de Souza, 18.00, 39, 12.00, 26, 30.00 / 10003050, Eduardo Rigo Catarinozi, 32.00, 45, 18.00, 28, 50.00 / 10008130, Elenita Souza do Nascimento, 27.00, 43, 17.00, 28, 44.00 / 10005825, Elica dos Santos Malfacini Batista, 16.00, 33, 16.00, 28, 32.00 / 10001160, Elisa Bastianelli Scaramussa, 16.00, 38, 20.00, 30, 36.00 / 10004293, Emarielli Narducci da Silva, 13.00, 34, 20.00, 30, 33.00 / 10001851, Fernanda Peres Nicolini, 17.00, 25, 15.00, 20, 32.00 / 10006770, Flavia Moreira Oliveira, 20.00, 40, 12.00, 26, 32.00 / 10001947, Gabriella Piazzarollo Suetta da Costa, 26.00, 42, 22.00, 28, 48.00 / 10004288, Giovana Soares Salve, 15.00, 35, 17.00, 26, 32.00 / 10002219, Giovanna Carrozzino Werneck, 32.00, 46, 22.00, 31, 54.00 / 10006816, Gisele de Souza Zambon, 45.00, 49, 17.00, 27, 62.00 / 10004478, Guilherme Louvem de Moraes, 23.00, 39, 22.00, 29, 45.00 / 10008025, Helena dos Santos Cortezini, 20.00, 40, 22.00, 31, 42.00 / 10007420, Hellen Silva Patricio, 22.00, 37, 19.00, 28, 41.00 / 10007997, Isadora Guimaraes Gabriel da Conceicao, 14.00, 37, 18.00, 29, 32.00 / 10003916, Joyce Fernandes de Oliveira, 28.00, 44, 20.00, 30, 48.00 / 10004947, Joyce Paula de Souza Pereira Ferreira, 22.00, 37, 25.00, 32, 47.00 / 10002983, Julia Camilo Gomes, 30.00, 35, 19.00, 24, 49.00 / 10008284, Juliana Goncalves Mignone Lopes, 13.00, 36, 22.00, 31, 35.00 / 10005245, Juliana Guimaraes Fernandes, 14.00, 37, 26.00, 33, 40.00 / 10006087, Karoline Vieira Lima, 14.00, 32, 17.00, 22, 31.00 / 10002657, Kaslluyn Faria Balduino, 14.00, 37, 16.00, 28, 30.00 / 10007618, Lais Gomes Lopes Scarpe, 35.00, 41, 19.00, 27, 54.00 / 10002421, Lanna Mouta Cestari Evangelista, 38.00, 45, 17.00, 26, 55.00 / 10007178, Lara Perim Teixeira, 14.00, 37, 16.00, 28, 30.00 / 10005820, Larissa Cortez Pinheiro, 16.00, 33, 25.00, 32, 41.00 / 10003651, Leonardo Amorim Ribeiro da Silva, 37.00, 43, 15.00, 24, 52.00 / 10006749, Ludmila Machado Lima, 23.00, 24, 16.00, 17, 39.00 / 10005556, Luiza de Oliveira Samari Silva, 16.00, 38, 28.00, 34, 44.00 / 10003711, Marcella Florencio Pereira, 22.00, 41, 12.00, 26, 34.00 / 10001096, Marcos Paulo da Silva Freitas, 12.00, 36, 20.00, 30, 32.00 / 10007179, Marcos Vinicius Lopes Cocco, 18.00, 39, 14.00, 27, 32.00 / 10005242, Maria Vitoria Bertolani de Oliveira, 18.00, 39, 14.00, 27, 32.00 / 10002402, Mariana Lellis Rodrigues, 21.00, 30, 16.00, 20, 37.00 / 10001999, Marileila Rodrigues, 24.00, 35, 19.00, 24, 43.00 / 10002926, Marlene Nunes Faria, 20.00, 36, 14.00, 23, 34.00 / 10004855, Mayara Sanazario Neves, 20.00, 40, 24.00, 32, 44.00 / 10005360, Myrella Correa Heckert Ribeiro Braga, 24.00, 42, 16.00, 28, 40.00 / 10001154, Nayra Monteiro Cruz, 16.00, 38, 30.00, 35, 46.00 / 10001252, Orlando Correa Mozer, 18.00, 39, 12.00, 26, 30.00 / 10001455, Palmiana Lovati Diorio, 21.00, 28, 19.00, 24, 40.00 / 10004452, Patricia de Sousa Lopes, 12.00, 36, 20.00, 30, 32.00 / 10007659, Paula Azevedo Manhaes, 23.00, 37, 15.00, 23, 38.00 / 10003896, Priscila da Costa Belato, 21.00, 22, 16.00, 19, 37.00 / 10001435, Raihany Santos de Araujo, 22.00, 41, 20.00, 30, 42.00 / 10007643, Raquel Vieira Vereza, 23.00, 38, 15.00, 26, 38.00 / 10006782, Renata Fricks dos Santos, 26.00, 41, 22.00, 30, 48.00 / 10001911, Ricardo Oliveira Dias, 25.00, 36, 22.00, 28, 47.00 / 10001010, Ricardo Reis dos Santos Nastacio, 20.00, 34, 15.00, 26, 35.00 / 10004696, Rita de Cassia Tonete Gomes, 23.00, 39, 26.00, 32, 49.00 / 10002519, Ronaldo do Espirito Santo Silva, 18.00, 39, 14.00, 27, 32.00 / 10001193, Rozana Soares Neto, 26.00, 43, 16.00, 28, 42.00 / 10001672, Sandy Victoria Ferreira Goudard, 17.00, 35, 13.00,



25, 30.00 / 10008011, Sara Gomes da Silva, 15.00, 32, 15.00, 25, 30.00 / 10008001, Shaiany Lanes Ferreira, 20.00, 34, 22.00, 29, 42.00 / 10003327, Shirley Oliveira de Souza, 14.00, 35, 21.00, 30, 35.00 / 10003426, Skarlath Ohana das Neves Patrocinio, 22.00, 39, 18.00, 28, 40.00 / 10006414, Suzete Souza de Almeida, 29.00, 42, 20.00, 28, 49.00 / 10001105, Thais Martins da Silva, 24.00, 42, 22.00, 31, 46.00 / 10007994, Thais Pinto Zoboli, 30.00, 45, 12.00, 26, 42.00 / 10006390, Thiago de Souza Silva, 17.00, 33, 15.00, 24, 32.00 / 10008129, Vanessa Coelho da Silva Souza, 18.00, 39, 16.00, 28, 34.00 / 10005982, Victor Braganca de Jesus, 21.00, 34, 12.00, 23, 33.00 / 10004607, Yara Macota Esteveao, 16.00, 38, 16.00, 28, 32.00.

**1.1.6.1** Resultado final dos **candidatos que se declararam pessoas com deficiência** nas provas objetivas, na seguinte ordem: número de inscrição, nome do candidato em ordem alfabética, nota final na prova objetiva de conhecimentos gerais ( $P_1$ ), número de acertos na prova objetiva de conhecimentos gerais ( $P_1$ ), nota final na prova objetiva de conhecimentos específicos ( $P_2$ ), número de acertos na prova objetiva de conhecimentos específicos ( $P_2$ ) e nota final nas provas objetivas.

10003426, Skarlath Ohana das Neves Patrocinio, 22.00, 39, 18.00, 28, 40.00.

**1.1.6.2** Resultado final dos **candidatos que se autodeclararam negros** nas provas objetivas, na seguinte ordem: número de inscrição, nome do candidato em ordem alfabética, nota final na prova objetiva de conhecimentos gerais ( $P_1$ ), número de acertos na prova objetiva de conhecimentos gerais ( $P_1$ ), nota final na prova objetiva de conhecimentos específicos ( $P_2$ ), número de acertos na prova objetiva de conhecimentos específicos ( $P_2$ ) e nota final nas provas objetivas.

10005856, Cleide de Oliveira Souza Martins, 20.00, 40, 24.00, 32, 44.00 / 10008130, Elenita Souza do Nascimento, 27.00, 43, 17.00, 28, 44.00 / 10006816, Gisele de Souza Zambon, 45.00, 49, 17.00, 27, 62.00 / 10003651, Leonardo Amorim Ribeiro da Silva, 37.00, 43, 15.00, 24, 52.00 / 10006749, Ludmila Machado Lima, 23.00, 24, 16.00, 17, 39.00 / 10001911, Ricardo Oliveira Dias, 25.00, 36, 22.00, 28, 47.00 / 10001010, Ricardo Reis dos Santos Nastacio, 20.00, 34, 15.00, 26, 35.00 / 10003327, Shirley Oliveira de Souza, 14.00, 35, 21.00, 30, 35.00.

**1.1.6.3** Resultado final dos **candidatos sub judice** nas provas objetivas, na seguinte ordem: número de inscrição, nome do candidato em ordem alfabética, nota final na prova objetiva de conhecimentos gerais ( $P_1$ ), número de acertos na prova objetiva de conhecimentos gerais ( $P_1$ ), nota final na prova objetiva de conhecimentos específicos ( $P_2$ ), número de acertos na prova objetiva de conhecimentos específicos ( $P_2$ ) e nota final nas provas objetivas.

10004821, Kryssi Souza, 21.00, 35, 16.00, 25, 37.00.

#### **1.1.7 CARGO 23: CUIDADOR**

10008676, Alice Gomes Vellasco, 24.00, 42, 16.00, 28, 40.00 / 10001427, Bruna Marin Demartini, 22.00, 41, 14.00, 27, 36.00 / 10003104, Celina Pin de Paula, 30.00, 44, 14.00, 26, 44.00 / 10003532, Conceicao Soares de Oliveira Azevedo, 13.00, 34, 20.00, 30, 33.00 / 10002853, Daiana Costa de Vargas Pinheiro, 18.00, 38, 18.00, 27, 36.00 / 10006176, Daniella Silva de Oliveira, 28.00, 41, 27.00, 31, 55.00 / 10001535, Eliete Rodrigues Vaillant, 20.00, 40, 18.00, 29, 38.00 / 10001652, Giovana Brandao Vieira Pereira, 21.00, 40, 12.00, 26, 33.00 / 10003882, Gleice Kelli Aleixo Carvalho, 16.00, 38, 24.00, 32, 40.00 / 10006726, Jair Jose da Camara Neto, 18.00, 39, 16.00, 28, 34.00 / 10001167, Karine Maria da Silva, 18.00, 39, 12.00, 26, 30.00 / 10001499, Kaylane Ferreira Campos Viana, 24.00, 37, 12.00, 24, 36.00 / 10005626, Kelly Cristina de Souza Saldanha Carvalho, 14.00, 37, 20.00, 30, 34.00 / 10007134, Luiz Claudio Silva Domiciano, 19.00, 37, 16.00, 26, 35.00 / 10008745, Marilza Dalvi Minine Missi, 18.00, 39, 16.00, 28, 34.00 / 10001207, Marilza Morone Permahane, 18.00, 39, 15.00, 27, 33.00 / 10002187, Marta Nogueira Torres, 20.00, 40, 16.00, 28, 36.00 / 10008346, Matheus Rocha de Souza Ramos, 22.00, 38, 26.00, 31, 48.00 / 10008153, Michele Maximo Conceicao, 28.00, 44, 22.00, 31, 50.00 / 10003871, Mytlan Barboza dos Santos, 38.00, 49, 16.00, 28, 54.00 / 10002640, Rainara Araujo Goncalves, 22.00, 34, 24.00, 29, 46.00 / 10001699, Renata Fernanda Le Malmedes, 19.00, 30, 15.00, 26, 34.00 / 10001640, Romario Paula da Silva, 18.00, 39, 12.00, 26, 30.00 / 10003903, Ronald Silva de Carvalho, 18.00, 38, 18.00, 28, 36.00 / 10001287, Stefanie Moura de Oliveira Crisanto, 16.00, 38, 20.00, 30, 36.00 / 10005706, Thamires Reis Teixeira, 40.00, 50, 24.00, 32, 64.00.

**1.1.7.1** Resultado final dos **candidatos que se declararam pessoas com deficiência** nas provas objetivas, na seguinte ordem: número de inscrição, nome do candidato em ordem alfabética, nota final na prova objetiva de conhecimentos gerais ( $P_1$ ), número de acertos na prova objetiva de conhecimentos gerais ( $P_1$ ), nota final na prova objetiva de conhecimentos específicos ( $P_2$ ), número de acertos na prova objetiva de conhecimentos específicos ( $P_2$ ) e nota final nas provas objetivas.

10008346, Matheus Rocha de Souza Ramos, 22.00, 38, 26.00, 31, 48.00.

**1.1.7.2** Resultado final dos **candidatos que se autodeclararam negros** nas provas objetivas, na seguinte ordem: número de inscrição, nome do candidato em ordem alfabética, nota final na prova objetiva de conhecimentos gerais ( $P_1$ ), número de acertos na prova objetiva de conhecimentos gerais ( $P_1$ ), nota final na prova objetiva de conhecimentos específicos ( $P_2$ ), número de acertos na prova objetiva de conhecimentos específicos ( $P_2$ ) e nota final nas provas objetivas.

10002853, Daiana Costa de Vargas Pinheiro, 18.00, 38, 18.00, 27, 36.00 / 10006176, Daniella Silva de Oliveira, 28.00, 41, 27.00, 31, 55.00 / 10003882, Gleice Kelli Aleixo Carvalho, 16.00, 38, 24.00, 32, 40.00 / 10005626, Kelly Cristina de Souza Saldanha Carvalho, 14.00, 37, 20.00, 30, 34.00 / 10007134, Luiz Claudio Silva Domiciano, 19.00, 37, 16.00, 26, 35.00 / 10008153, Michele Maximo Conceicao, 28.00, 44, 22.00, 31, 50.00 / 10003871, Mytian Barboza dos Santos, 38.00, 49, 16.00, 28, 54.00 / 10001640, Romario Paula da Silva, 18.00, 39, 12.00, 26, 30.00.

#### **1.1.8 CARGO 24: TÉCNICO EM ENFERMAGEM**

10005170, Adriana Barbosa de Araujo, 16.00, 27, 22.00, 24, 38.00 / 10003878, Adriana Pereira da Silva, 14.00, 37, 16.00, 28, 30.00 / 10007025, Alessandra de Moura Rosa, 15.00, 31, 20.00, 28, 35.00 / 10001034, Alessandra dos Santos Mamedes Teodoro, 14.00, 37, 16.00, 28, 30.00 / 10004118, Alex Dansi Vieira, 17.00, 28, 22.00, 26, 39.00 / 10002041, Alexandra Pimenta Francisco da Silva, 16.00, 38, 16.00, 28, 32.00 / 10003672, Aline Silva de Souza, 32.00, 44, 13.00, 26, 45.00 / 10005871, Alyne Lanchine Queiroz, 19.00, 38, 20.00, 29, 39.00 / 10001210, Ana Beatriz Rodrigues da Silva, 23.00, 31, 19.00, 21, 42.00 / 10002863, Ana Paula Cypriano Pereira, 14.00, 37, 22.00, 31, 36.00 / 10003263, Ana Paula Rosa dos Santos, 14.00, 26, 16.00, 22, 30.00 / 10003953, Antonia Joelma de Sousa, 14.00, 37, 20.00, 30, 34.00 / 10003752, Artemiza Pinheiro dos Santos Meireles, 20.00, 40, 12.00, 26, 32.00 / 10001581, Bianca Barros Raimundo Manhaes Carvalho, 20.00, 40, 12.00, 26, 32.00 / 10001043, Carla Gava Ferreira, 20.00, 40, 16.00, 28, 36.00 / 10001033, Catia de Lima Patussi, 37.00, 48, 12.00, 26, 49.00 / 10003049, Cintia Minto Fernandes, 27.00, 37, 21.00, 27, 48.00 / 10003502, Claudia Barbosa de Oliveira, 13.00, 31, 22.00, 31, 35.00 / 10002297, Cristiane de Oliveira da Silva, 19.00, 34, 16.00, 27, 35.00 / 10002267, Daniel Martins Poggian, 23.00, 31, 24.00, 30, 47.00 / 10005369, Danielo Moreira de Oliveira, 21.00, 34, 12.00, 22, 33.00 / 10007153, Debora das Neves dos Santos Cordeiro, 34.00, 47, 22.00, 31, 56.00 / 10004043, Elen Regina Mendes Vieira Brite, 27.00, 42, 18.00, 28, 45.00 / 10004480, Eliane de Souza Reis, 18.00, 38, 12.00, 26, 30.00 / 10008615, Eliane Meneguelli, 26.00, 43, 12.00, 26, 38.00 / 10002378, Elizabete Garcia Ferreira, 12.00, 36, 26.00, 33, 38.00 / 10002574, Emanuele Cabral Koppe, 15.00, 21, 19.00, 23, 34.00 / 10007787, Emiliana do Nascimento Pena Oliveira, 16.00, 32, 23.00, 27, 39.00 / 10006404, Esther Andrade Goncalves, 30.00, 45, 18.00, 29, 48.00 / 10004112, Evellem Leal dos Santos Goncalves, 29.00, 44, 21.00, 30, 50.00 / 10001568, Fabiane Polito Teixeira Silva, 20.00, 40, 14.00, 27, 34.00 / 10003043, Fabiano Oliveira Macedo Cassa, 16.00, 38, 14.00, 27, 30.00 / 10003187, Fabiola Debona Vieira, 14.00, 36, 16.00, 26, 30.00 / 10006654, Fabiula da Silva Felipe, 23.00, 38, 14.00, 27, 37.00 / 10001587, Flavia Santos da Silva, 18.00, 39, 20.00, 30, 38.00 / 10005827, Franciele Ferreira Merencio Leal, 30.00, 45, 20.00, 30, 50.00 / 10002769, Gilmar de Oliveira Rocha, 16.00, 38, 16.00, 28, 32.00 / 10006729, Grazielle Maria dos Santos Rangel, 20.00, 40, 19.00, 29, 39.00 / 10004221, Jaqueline Alves de Oliveira, 18.00, 39, 18.00, 29, 36.00 / 10005901, Jaqueline Calegario Tunholi Mirre, 18.00, 39, 14.00, 27, 32.00 / 10001973, Jocileia Candido, 18.00, 39, 14.00, 27, 32.00 / 10005811, Joelma Lourenco de Lima, 22.00, 38, 14.00, 27, 36.00 / 10002535, John Correa Franzagua, 22.00, 41, 24.00, 32, 46.00 / 10005817, Joilza Viana Alves, 28.00, 44, 20.00, 30, 48.00 / 10001513, Jose Marcelo Roos da Silva, 18.00, 29, 12.00, 21, 30.00 / 10007844, Juliana Correia Silva, 16.00, 38, 14.00, 27, 30.00 / 10003254, Juliana de Cassia Florentino Pires de Oliveira, 20.00, 40, 20.00, 30, 40.00 / 10002562,

Juliana Malveira Ribeiro, 24.00, 33, 17.00, 22, 41.00 / 10001602, Juliana Rodrigues Duarte, 18.00, 39, 22.00, 31, 40.00 / 10001275, Katiane dos Santos, 17.00, 32, 15.00, 26, 32.00 / 10005100, Leila Calegario Tunholi da Silva, 22.00, 41, 20.00, 30, 42.00 / 10002604, Leila Cristina Pereira, 14.00, 37, 18.00, 29, 32.00 / 10007159, Leonardo da Silva Juliao, 20.00, 38, 13.00, 25, 33.00 / 10004491, Lidia Aline Timoteo da Silva Vale, 14.00, 32, 18.00, 25, 32.00 / 10004703, Lidiane Aparecida Lima da Silva, 21.00, 30, 20.00, 28, 41.00 / 10002762, Ligianny Breda Caiado, 22.00, 41, 16.00, 28, 38.00 / 10004539, Lindaura de Padua Caetano, 32.00, 46, 18.00, 29, 50.00 / 10004164, Liss Alves Vailante, 20.00, 40, 24.00, 32, 44.00 / 10002771, Luciana Aparecida Gomes Rodrigues Estancane, 30.00, 45, 24.00, 32, 54.00 / 10002147, Luciana dos Santos Picoli Rezende, 18.00, 39, 14.00, 27, 32.00 / 10004732, Luciana Ribeiro da Cruz Viana, 26.00, 41, 20.00, 28, 46.00 / 10003552, Luciane Cardoso Gomes, 18.00, 39, 26.00, 33, 44.00 / 10008841, Luiz Felipe dos Santos, 14.00, 37, 16.00, 28, 30.00 / 10001931, Luna Almeli Araujo da Silva, 21.00, 40, 26.00, 33, 47.00 / 10006979, Luzineile Gomes Marcelino, 34.00, 41, 24.00, 32, 58.00 / 10005172, Marcia Correa Santos, 22.00, 37, 20.00, 28, 42.00 / 10002359, Marcia Valeria Ramos Alves, 23.00, 37, 23.00, 28, 46.00 / 10007722, Maria Claudecy da Cruz, 14.00, 36, 23.00, 31, 37.00 / 10004312, Maria de Fatima Carvalho Vencioneck, 23.00, 33, 17.00, 24, 40.00 / 10006892, Maria Eduarda Neves Araujo, 16.00, 38, 22.00, 31, 38.00 / 10003020, Mariana Figueiredo da Silva, 18.00, 39, 18.00, 29, 36.00 / 10006508, Mariana Rangel Pereira, 32.00, 46, 14.00, 27, 46.00 / 10006928, Marineis Batista da Silva, 18.00, 39, 12.00, 26, 30.00 / 10003946, Marlene de Sousa Melo Araujo, 18.00, 39, 20.00, 30, 38.00 / 10006484, Michele Alves de Castro, 26.00, 43, 22.00, 31, 48.00 / 10001321, Michele Demarce Aleixo, 16.00, 36, 18.00, 29, 34.00 / 10006048, Milarka Lima Cruz, 16.00, 37, 20.00, 29, 36.00 / 10003147, Nicolas Leal Ferreira, 26.00, 43, 18.00, 29, 44.00 / 10006212, Patricia dos Santos Abreu, 16.00, 38, 22.00, 31, 38.00 / 10007675, Rafaela Bertini de Almeida, 22.00, 41, 18.00, 29, 40.00 / 10003768, Renata Eler Paulo, 19.00, 37, 22.00, 31, 41.00 / 10004725, Rosana dos Santos Monteiro, 19.00, 39, 12.00, 25, 31.00 / 10005577, Rosana Maria Moreira Pinto Rozario, 22.00, 41, 22.00, 31, 44.00 / 10008536, Rosangela da Costa Queiroz, 16.00, 38, 22.00, 31, 38.00 / 10007885, Rosemery Santana de Oliveira Demarce, 30.00, 45, 12.00, 26, 42.00 / 10005652, Rosilene Mendes Silva Vargas, 15.00, 24, 20.00, 23, 35.00 / 10008203, Sara Moreira Luiz Vieira, 13.00, 36, 20.00, 30, 33.00 / 10002379, Silvana Ferreira dos Santos, 13.00, 35, 19.00, 28, 32.00 / 10002261, Sineide Oggione Leite, 15.00, 25, 24.00, 25, 39.00 / 10006961, Solange Fernandes, 16.00, 38, 14.00, 27, 30.00 / 10005634, Solange Ribeiro Santos Rodrigues, 21.00, 40, 20.00, 30, 41.00 / 10003497, Stephanie Sousa Malta, 38.00, 49, 22.00, 31, 60.00 / 10005985, Suelaine Rangel de Azeredo Cavalcante, 20.00, 40, 12.00, 26, 32.00 / 10003821, Suely Santos de Carvalho, 20.00, 27, 16.00, 21, 36.00 / 10001404, Taina da Silva Felix Ribeiro, 14.00, 37, 24.00, 32, 38.00 / 10004250, Tamara Soares Vasques, 12.00, 36, 18.00, 29, 30.00 / 10007696, Thaina Oliveira Barroso Pinto, 20.00, 40, 18.00, 29, 38.00 / 10008549, Thatiane Carvalho Fiuza Alves, 24.00, 42, 22.00, 31, 46.00 / 10001637, Uandre Vieira Ferreira, 18.00, 39, 18.00, 29, 36.00 / 10005535, Vanessa Cristina Batista Dias, 28.00, 44, 18.00, 29, 46.00 / 10007521, Walquiria Costa da Silva, 21.00, 37, 22.00, 28, 43.00 / 10001828, Wania da Silva Rocha, 20.00, 36, 14.00, 27, 34.00 / 10006724, Wesley Rosa Souza, 18.00, 33, 13.00, 17, 31.00.

**1.1.8.1** Resultado final dos **candidatos que se autodeclararam negros** nas provas objetivas, na seguinte ordem: número de inscrição, nome do candidato em ordem alfabética, nota final na prova objetiva de conhecimentos gerais ( $P_1$ ), número de acertos na prova objetiva de conhecimentos gerais ( $P_1$ ), nota final na prova objetiva de conhecimentos específicos ( $P_2$ ), número de acertos na prova objetiva de conhecimentos específicos ( $P_2$ ) e nota final nas provas objetivas.

10001034, Alessandra dos Santos Mamedes Teodoro, 14.00, 37, 16.00, 28, 30.00 / 10003672, Aline Silva de Souza, 32.00, 44, 13.00, 26, 45.00 / 10003187, Fabiola Debona Vieira, 14.00, 36, 16.00, 26, 30.00 / 10006654, Fabiula da Silva Felipe, 23.00, 38, 14.00, 27, 37.00 / 10004221, Jaqueline Alves de Oliveira, 18.00, 39, 18.00, 29, 36.00 / 10005811, Joelma Lourenco de Lima, 22.00, 38, 14.00, 27, 36.00 / 10007844, Juliana Correia Silva, 16.00, 38, 14.00, 27, 30.00 / 10003254, Juliana de Cassia Florentino Pires de Oliveira, 20.00, 40, 20.00, 30, 40.00 / 10008841, Luiz Felipe dos Santos, 14.00, 37, 16.00, 28, 30.00 / 10007722, Maria Claudecy da Cruz, 14.00, 36, 23.00, 31, 37.00 / 10006892, Maria Eduarda Neves Araujo, 16.00, 38,



22.00, 31, 38.00 / 10006484, Michele Alves de Castro, 26.00, 43, 22.00, 31, 48.00 / 10008203, Sara Moreira Luiz Vieira, 13.00, 36, 20.00, 30, 33.00 / 10002379, Silvana Ferreira dos Santos, 13.00, 35, 19.00, 28, 32.00 / 10001404, Taina da Silva Felix Ribeiro, 14.00, 37, 24.00, 32, 38.00 / 10001637, Uandre Vieira Ferreira, 18.00, 39, 18.00, 29, 36.00.

**1.1.9 CARGO 26: TÉCNICO EM RADIOLOGIA**

10005434, Andre Ventura Sessa, 24.00, 41, 12.00, 25, 36.00 / 10008226, Andressa Muniz Terra, 30.00, 45, 22.00, 31, 52.00 / 10006252, Caio Barra Entringer, 22.00, 28, 15.00, 21, 37.00 / 10002153, Crislayne Alves da Silva, 19.00, 38, 14.00, 27, 33.00 / 10006723, Dieli de Sousa Brandao, 22.00, 41, 18.00, 29, 40.00 / 10007706, Eduardo Lucas Oliveira, 20.00, 35, 15.00, 27, 35.00 / 10006442, Erica de Oliveira Correa, 20.00, 40, 14.00, 27, 34.00 / 10001103, George de Melo Batista, 24.00, 42, 16.00, 28, 40.00 / 10007043, Gustavo Antunes dos Santos, 24.00, 42, 16.00, 28, 40.00 / 10002249, Jackson Dias Pereira, 27.00, 33, 19.00, 23, 46.00 / 10003843, Jedson Goncalves de Oliveira, 17.00, 38, 22.00, 31, 39.00 / 10002131, Jefferson Oliveira Abreu, 12.00, 29, 19.00, 24, 31.00 / 10007112, Jeremias Oliveira Santos, 16.00, 38, 16.00, 28, 32.00 / 10001481, Jussara Nascimento Barcelos, 20.00, 40, 22.00, 31, 42.00 / 10007926, Keoma Rangel de Souza, 16.00, 30, 17.00, 28, 33.00 / 10003617, Leandro Quirino da Silva, 30.00, 41, 17.00, 25, 47.00 / 10008378, Liliana Cardoso Machado, 18.00, 36, 12.00, 25, 30.00 / 10004812, Maciel Jose Sartore, 19.00, 37, 19.00, 24, 38.00 / 10003876, Marivan Ferreira Nascimento, 25.00, 37, 12.00, 24, 37.00 / 10003808, Michelle Assis Monteiro da Silva, 17.00, 36, 13.00, 22, 30.00 / 10007613, Milson Pereira, 24.00, 36, 13.00, 20, 37.00 / 10002338, Priscila da Conceicao Pinheiro, 22.00, 41, 12.00, 26, 34.00 / 10002148, Priscila Ribeiro de Almeida da Fonte, 20.00, 33, 13.00, 22, 33.00 / 10006802, Silvana Reis Silva, 14.00, 37, 18.00, 29, 32.00 / 10004392, Sthenio Braga da Fonseca, 36.00, 48, 19.00, 26, 55.00 / 10001575, Vivianne Santos Machado, 27.00, 38, 16.00, 21, 43.00.

**1.1.9.1** Resultado final dos **candidatos que se declararam pessoas com deficiência** nas provas objetivas, na seguinte ordem: número de inscrição, nome do candidato em ordem alfabética, nota final na prova objetiva de conhecimentos gerais ( $P_1$ ), número de acertos na prova objetiva de conhecimentos gerais ( $P_1$ ), nota final na prova objetiva de conhecimentos específicos ( $P_2$ ), número de acertos na prova objetiva de conhecimentos específicos ( $P_2$ ) e nota final nas provas objetivas.

10006723, Dieli de Sousa Brandao, 22.00, 41, 18.00, 29, 40.00.

**1.1.9.2** Resultado final dos **candidatos que se autodeclararam negros** nas provas objetivas, na seguinte ordem: número de inscrição, nome do candidato em ordem alfabética, nota final na prova objetiva de conhecimentos gerais ( $P_1$ ), número de acertos na prova objetiva de conhecimentos gerais ( $P_1$ ), nota final na prova objetiva de conhecimentos específicos ( $P_2$ ), número de acertos na prova objetiva de conhecimentos específicos ( $P_2$ ) e nota final nas provas objetivas.

10007706, Eduardo Lucas Oliveira, 20.00, 35, 15.00, 27, 35.00 / 10001103, George de Melo Batista, 24.00, 42, 16.00, 28, 40.00 / 10001481, Jussara Nascimento Barcelos, 20.00, 40, 22.00, 31, 42.00 / 10008378, Liliana Cardoso Machado, 18.00, 36, 12.00, 25, 30.00 / 10002338, Priscila da Conceicao Pinheiro, 22.00, 41, 12.00, 26, 34.00 / 10006802, Silvana Reis Silva, 14.00, 37, 18.00, 29, 32.00.

**1.1.9.3** Resultado final dos **candidatos que se autodeclararam indígenas** nas provas objetivas, na seguinte ordem: número de inscrição, nome do candidato em ordem alfabética, nota final na prova objetiva de conhecimentos gerais ( $P_1$ ), número de acertos na prova objetiva de conhecimentos gerais ( $P_1$ ), nota final na prova objetiva de conhecimentos específicos ( $P_2$ ), número de acertos na prova objetiva de conhecimentos específicos ( $P_2$ ) e nota final nas provas objetivas.

10001103, George de Melo Batista, 24.00, 42, 16.00, 28, 40.00.

**2 DO RESULTADO FINAL NAS PROVAS OBJETIVAS E DO RESULTADO PROVISÓRIO NA PROVA DISCURSIVA, SOMENTE PARA OS CARGOS 1, 2, 6 E 9 A 20**

2.1 Resultado final nas provas objetivas e provisório na prova discursiva, na seguinte ordem: cargo/especialidade/disciplina, número de inscrição, nome do candidato em ordem alfabética, nota final na prova objetiva de conhecimentos gerais ( $P_1$ ), número de acertos na prova objetiva de conhecimentos gerais ( $P_1$ ), nota final na prova objetiva de conhecimentos específicos ( $P_2$ ), número de acertos na prova

objetiva de conhecimentos específicos ( $P_2$ ), nota final nas provas objetivas, nota provisória na prova discursiva ( $P_3$ ).

**2.1.1 CARGO 1: ENFERMEIRO**

10003894, Ana Carolina Alves Pereira, 14.00, 33, 21.00, 29, 35.00, 23.69 / 10003249, Ana Clara Gomes Pelegrino, 16.00, 38, 14.00, 27, 30.00, 22.63 / 10006059, Barbara Hosana Paganoto dos Santos, 18.00, 29, 16.00, 26, 34.00, 25.50 / 10004438, Bianca Nunes Burguez, 22.00, 39, 12.00, 24, 34.00, 16.25 / 10006062, Braulio Tadeu da Silva Barros Fidelis de Alencar, 16.00, 38, 24.00, 32, 40.00, 18.00 / 10006628, Cristiane da Hora Rocha, 22.00, 37, 14.00, 27, 36.00, 26.22 / 10001016, Cristiane Siqueira de Castro, 30.00, 45, 14.00, 27, 44.00, 17.75 / 10005660, Dayana Cardoso da Silva, 28.00, 44, 28.00, 34, 56.00, 28.60 / 10005253, Debora das Neves dos Santos Cordeiro, 20.00, 40, 20.00, 30, 40.00, 27.11 / 10006623, Diana Chaves Velasco, 18.00, 39, 16.00, 28, 34.00, 27.10 / 10001769, Diego Nunes Ricarte, 25.00, 28, 14.00, 21, 39.00, 24.58 / 10001771, Ederson Silva Lopes, 12.00, 36, 20.00, 30, 32.00, 11.50 / 10006242, Edgard Malheiros Louzada, 20.00, 36, 12.00, 26, 32.00, 28.14 / 10006870, Elaine Cristina Barreiros, 16.00, 38, 14.00, 27, 30.00, 24.05 / 10007276, Elaine de Aquino, 24.00, 34, 15.00, 23, 39.00, 23.50 / 10002087, Elaine Rainha Mendes do Amaral, 12.00, 32, 23.00, 31, 35.00, 27.40 / 10004036, Fabiane Simoes de Sousa, 13.00, 35, 27.00, 33, 40.00, 17.37 / 10005872, Gabriel Campos Monteiro, 17.00, 38, 16.00, 28, 33.00, 26.04 / 10007120, Gabriel Pacheco Ramos, 27.00, 39, 16.00, 26, 43.00, 14.02 / 10006871, Geane Lima Machado, 30.00, 45, 14.00, 27, 44.00, 26.85 / 10007259, Genilton Ferreira da Silva, 18.00, 39, 12.00, 26, 30.00, 24.00 / 10006224, Gilbania Rafael Landi, 28.00, 44, 14.00, 27, 42.00, 23.45 / 10001319, Gislaine de Souza Eleuterio Sartore, 31.00, 45, 19.00, 26, 50.00, 23.25 / 10001126, Igor Marques Marvila, 13.00, 30, 23.00, 31, 36.00, 24.44 / 10007434, Jamili Lozorio de Melo, 16.00, 36, 22.00, 31, 38.00, 25.65 / 10008818, Joao Manoel Pessini dos Santos, 19.00, 36, 21.00, 30, 40.00, 26.25 / 10005403, Josangela dos Santos de Souza, 20.00, 40, 18.00, 29, 38.00, 27.39 / 10007662, Juliana Francolini de Miranda Medeiros, 15.00, 29, 23.00, 30, 38.00, 27.82 / 10003114, Kaylane Crespo Calil, 16.00, 38, 14.00, 27, 30.00, 19.00 / 10006585, Lara Coelho Sperotto, 23.00, 39, 13.00, 26, 36.00, 25.50 / 10006591, Larissa Braga Bertuloso, 20.00, 33, 16.00, 25, 36.00, 21.65 / 10004368, Leonardo Abreu Gregorio, 20.00, 40, 24.00, 32, 44.00, 27.16 / 10001059, Leticia Almeida Bicalho, 24.00, 42, 26.00, 33, 50.00, 26.80 / 10007412, Leticia Marinho Pintor Dellatorre, 13.00, 33, 18.00, 28, 31.00, 28.86 / 10001740, Luana Viana de Aquino Mercier, 22.00, 41, 12.00, 26, 34.00, 23.50 / 10001744, Luciana Falconi Albino Candeia, 18.00, 39, 22.00, 31, 40.00, 24.45 / 10006241, Lucineia Lima Monequi Ronqueti, 16.00, 30, 23.00, 27, 39.00, 26.60 / 10007768, Lusilandia Dias de Almeida, 16.00, 38, 20.00, 30, 36.00, 0.00 / 10005933, Maria Adriele Cogo Rocha, 20.00, 40, 12.00, 26, 32.00, 24.41 / 10007001, Mirella Andrade Pontes, 26.00, 43, 26.00, 33, 52.00, 26.40 / 10006073, Pamela Ribeiro Dias Rodrigues, 17.00, 37, 17.00, 26, 34.00, 23.40 / 10008588, Pamella Vitoria Carvalho e Silva, 13.00, 26, 18.00, 25, 31.00, 24.11 / 10003936, Patricia Freitas Torres, 28.00, 44, 18.00, 29, 46.00, 0.00 / 10007426, Penha Carolina Boa Ceschim, 17.00, 33, 13.00, 26, 30.00, 23.41 / 10003736, Priscilla de Sousa Araujo, 30.00, 45, 12.00, 26, 42.00, 23.00 / 10006722, Rafaela Araujo Barreto Correa, 18.00, 39, 22.00, 31, 40.00, 22.65 / 10004286, Renata Priscilla Cupertino de Souza, 22.00, 41, 12.00, 26, 34.00, 27.34 / 10008627, Rhayra Ismaela Silva Madeira Ramos, 15.00, 33, 15.00, 27, 30.00, 20.65 / 10008540, Shirley dos Santos Bettero, 24.00, 42, 16.00, 28, 40.00, 24.00 / 10006956, Sonia Pereira de Brito, 16.00, 38, 18.00, 29, 34.00, 0.00 / 10007972, Soraya Cunha Rangel Pimentel, 23.00, 37, 15.00, 27, 38.00, 25.18 / 10002216, Sostenes Souza Cabral, 20.00, 40, 14.00, 27, 34.00, 19.39 / 10001726, Vanessa Roque Dukven, 23.00, 31, 12.00, 21, 35.00, 19.12.

**2.1.1.1** Resultado final dos **candidatos que se declararam pessoas com deficiência** nas provas objetivas e provisório na prova discursiva, na seguinte ordem: número de inscrição, nome do candidato em ordem alfabética, nota final na prova objetiva de conhecimentos gerais ( $P_1$ ), número de acertos na prova objetiva de conhecimentos gerais ( $P_1$ ), nota final na prova objetiva de conhecimentos específicos ( $P_2$ ), número de acertos na prova objetiva de conhecimentos específicos ( $P_2$ ), nota final nas provas objetivas, nota provisória na prova discursiva ( $P_3$ ).

10001771, Ederson Silva Lopes, 12.00, 36, 20.00, 30, 32.00, 11.50.



**2.1.1.2** Resultado final dos **candidatos que se autodeclararam negros** nas provas objetivas e provisório na prova discursiva, na seguinte ordem: número de inscrição, nome do candidato em ordem alfabética, nota final na prova objetiva de conhecimentos gerais ( $P_1$ ), número de acertos na prova objetiva de conhecimentos gerais ( $P_1$ ), nota final na prova objetiva de conhecimentos específicos ( $P_2$ ), número de acertos na prova objetiva de conhecimentos específicos ( $P_2$ ), nota final nas provas objetivas, nota provisória na prova discursiva ( $P_3$ ).

10001016, Cristiane Siqueira de Castro, 30.00, 45, 14.00, 27, 44.00, 17.75 / 10007276, Elaine de Aquino, 24.00, 34, 15.00, 23, 39.00, 23.50 / 10005872, Gabriel Campos Monteiro, 17.00, 38, 16.00, 28, 33.00, 26.04 / 10005933, Maria Adriele Cogo Rocha, 20.00, 40, 12.00, 26, 32.00, 24.41 / 10006722, Rafaela Araujo Barreto Correa, 18.00, 39, 22.00, 31, 40.00, 22.65 / 10008627, Rhayra Ismaela Silva Madeira Ramos, 15.00, 33, 15.00, 27, 30.00, 20.65 / 10008540, Shirley dos Santos Bettero, 24.00, 42, 16.00, 28, 40.00, 24.00 / 10006956, Sonia Pereira de Brito, 16.00, 38, 18.00, 29, 34.00, 0.00.

**2.1.2 CARGO 2: ENFERMEIRO DO TRABALHO**

10007155, Anna Carolina Siqueira Veneu, 24.00, 42, 12.00, 26, 36.00, 2.64 / 10008511, Juliana Marchiori Ribeiro Freicho, 21.00, 39, 16.00, 28, 37.00, 20.13 / 10001900, Renan Almeida Baptistini, 27.00, 41, 20.00, 26, 47.00, 28.25.

**2.1.3 CARGO 6: MÉDICO – ESPECIALIDADE: CLÍNICO GERAL**

10007217, Ingrid Alana Brum Toneti, 12.00, 28, 21.00, 29, 33.00, 13.54 / 10007140, Julia Celga Colnago, 14.00, 37, 16.00, 28, 30.00, 19.95 / 10001236, Larissa Oliveira Ribeiro, 22.00, 40, 14.00, 27, 36.00, 19.77 / 10005093, Leticia Azeredo Bittencourt Tavora, 12.00, 28, 18.00, 24, 30.00, 21.75 / 10003784, Raiza Cansian Tuao, 15.00, 26, 17.00, 24, 32.00, 25.87.

**2.1.4 CARGO 9: PROFESSOR DE EDUCAÇÃO BÁSICA – PEB A**

10006109, Adriana Carvalho Carreiro, 15.00, 35, 18.00, 29, 33.00, 23.65 / 10005382, Adriana de Souza, 14.00, 37, 24.00, 32, 38.00, 13.85 / 10002620, Adriana Leite da Silva, 24.00, 37, 19.00, 27, 43.00, 23.97 / 10002760, Adriana Maria Suave Freitas, 12.00, 36, 20.00, 30, 32.00, 26.25 / 10004210, Adriane Netto, 18.00, 39, 18.00, 29, 36.00, 24.58 / 10007054, Alciene Cristina da Silva, 16.00, 38, 14.00, 25, 30.00, 19.70 / 10003477, Alcione Raimundo da Silva, 16.00, 38, 22.00, 31, 38.00, 17.50 / 10005404, Alessandra Delpupo, 12.00, 24, 21.00, 27, 33.00, 23.11 / 10005682, Amanda Correa Meireles, 22.00, 39, 15.00, 27, 37.00, 27.00 / 10007308, Amanda da Paschoa Silva, 16.00, 38, 16.00, 28, 32.00, 15.63 / 10007423, Amanda Martins Pinheiro Fiori, 16.00, 36, 16.00, 28, 32.00, 14.71 / 10001247, Amanda Moreira Suman, 15.00, 31, 22.00, 28, 37.00, 21.00 / 10006069, Ana Paula Nogueira Franca, 24.00, 38, 23.00, 28, 47.00, 28.00 / 10001253, Ana Paula Vituriano de Carvalho Pontes, 14.00, 37, 20.00, 30, 34.00, 27.05 / 10007785, Andressa Cabral Vieira, 12.00, 30, 22.00, 30, 34.00, 14.62 / 10001073, Andressa Debacker Esmide Espinosa, 16.00, 38, 16.00, 28, 32.00, 20.75 / 10002496, Angela Maria de Oliveira Prucoli, 12.00, 36, 18.00, 29, 30.00, 19.71 / 10005893, Angela Raphaela Pecini Baense, 23.00, 36, 27.00, 32, 50.00, 21.36 / 10001882, Ariana de Oliveira Duarte, 14.00, 37, 18.00, 29, 32.00, 27.60 / 10002888, Aurizete Leal Ferreira Brandao, 18.00, 39, 16.00, 28, 34.00, 21.54 / 10006552, Barbara Garcia Neves Passabon, 19.00, 37, 17.00, 27, 36.00, 27.03 / 10007902, Bianca da Silva Feliciano, 22.00, 41, 20.00, 30, 42.00, 24.26 / 10006366, Bruna Lopes Deles, 14.00, 37, 16.00, 28, 30.00, 12.54 / 10005031, Camila Azevedo Mainetti, 26.00, 40, 20.00, 30, 46.00, 27.56 / 10006855, Charla Pontes dos Santos, 21.00, 38, 16.00, 28, 37.00, 28.56 / 10006025, Charlene Marone Mendes Alvarenga, 17.00, 32, 21.00, 27, 38.00, 13.64 / 10004562, Chely Boechat Mantuan Pena, 18.00, 37, 15.00, 25, 33.00, 22.50 / 10001558, Christiane Leal Pereira, 20.00, 40, 12.00, 26, 32.00, 6.92 / 10001873, Clara Cecilia Ribeiro Ferreira, 14.00, 18, 17.00, 21, 31.00, 25.14 / 10003887, Clarita Marinho Botelho, 20.00, 36, 23.00, 29, 43.00, 25.03 / 10007701, Cleide Moreira Martins, 17.00, 35, 20.00, 28, 37.00, 18.25 / 10004403, Cleidelene Gaspar da Silva, 12.00, 34, 20.00, 29, 32.00, 27.56 / 10005918, Cleunice de Souza Moulin Mello, 14.00, 37, 16.00, 28, 30.00, 23.71 / 10004358, Cristiane Cazoni Celestino, 12.00, 27, 21.00, 26, 33.00, 25.25 / 10004226, Cristiane Chagas de Azevedo, 18.00, 39, 16.00, 28, 34.00, 26.22 / 10006741, Cristiane dos Santos Rosa, 12.00, 36, 22.00, 31, 34.00, 23.32 / 10002916, Cristiane Possa Roveta, 12.00, 36, 18.00, 29, 30.00, 19.30 / 10001327, Cristina Fernandes de



Souza, 20.00, 40, 18.00, 29, 38.00, 21.80 / 10003513, Cynthia Mello de Andrade, 19.00, 33, 22.00, 29, 41.00, 26.69 / 10003828, Danielle Franco Espolador, 17.00, 33, 18.00, 28, 35.00, 20.89 / 10006344, Danielle Tannure Petri Mezini, 12.00, 32, 23.00, 30, 35.00, 21.90 / 10003687, Dayane Mariano Lopes Basto, 19.00, 33, 15.00, 25, 34.00, 26.36 / 10007924, Debora Rohr de Oliveira, 16.00, 38, 22.00, 31, 38.00, 24.92 / 10005073, Edine Aparecida Rodrigues Eugenio, 20.00, 40, 20.00, 30, 40.00, 22.21 / 10005211, Edlayne Barboza Aguiar Janeiro, 16.00, 38, 18.00, 29, 34.00, 24.75 / 10007272, Elidiara Sodre Gomes, 13.00, 35, 18.00, 29, 31.00, 11.57 / 10005866, Eliete Solano Miranda, 18.00, 33, 20.00, 28, 38.00, 20.16 / 10003031, Elizangela Pena de Oliveira Nunes, 16.00, 38, 18.00, 29, 34.00, 12.70 / 10001959, Erica Carvalho Mothe, 18.00, 39, 20.00, 30, 38.00, 22.75 / 10007977, Etna Santos de Souza Costa, 14.00, 37, 22.00, 31, 36.00, 24.87 / 10003490, Fernanda de Souza Machado Gomes, 23.00, 41, 21.00, 30, 44.00, 28.40 / 10005608, Franciellen de Barros Moreira Marin, 16.00, 38, 24.00, 32, 40.00, 19.89 / 10008236, Francielly Goncalves de Oliveira, 14.00, 37, 24.00, 32, 38.00, 22.17 / 10002345, Gabriela Colodeti Moreira Dias Castanhi, 23.00, 40, 22.00, 31, 45.00, 27.50 / 10001670, Geisi Koppe Marconsini, 15.00, 34, 15.00, 24, 30.00, 23.76 / 10004015, Geislayne de Souza Passine, 21.00, 39, 23.00, 31, 44.00, 23.22 / 10001338, Geliane Francisca Cassiano, 16.00, 38, 20.00, 30, 36.00, 21.39 / 10007267, Geusiane Aparecida de Moura Cunha Besteti, 18.00, 39, 20.00, 30, 38.00, 24.21 / 10004493, Gisele Ribeiro de Souza, 15.00, 33, 21.00, 28, 36.00, 25.79 / 10004862, Gislane da Silva Tobias, 14.00, 37, 20.00, 30, 34.00, 25.04 / 10005353, Gleici Franca Brito, 23.00, 41, 17.00, 26, 40.00, 26.40 / 10007719, Helena Dalton Campagnaro, 13.00, 33, 20.00, 27, 33.00, 24.45 / 10003759, Iara Bonze Lopes, 19.00, 34, 15.00, 25, 34.00, 25.40 / 10004057, Ingrid Cabral Fernandes, 18.00, 39, 18.00, 29, 36.00, 17.00 / 10005356, Jacqueline Pessini Nespoli, 12.00, 29, 23.00, 30, 35.00, 15.02 / 10002813, Jarmira da Penha Vieira Marciano, 15.00, 22, 17.00, 22, 32.00, 12.05 / 10007512, Josilene Miguel de Oliveira, 15.00, 34, 17.00, 27, 32.00, 21.32 / 10002299, Juliana da Cunha Tagliafero, 17.00, 37, 25.00, 32, 42.00, 23.85 / 10007914, Juliana Pereira Costalonga, 16.00, 38, 18.00, 29, 34.00, 14.04 / 10008421, Kallyglazer de Jesus Marvila Mota, 24.00, 42, 16.00, 28, 40.00, 27.60 / 10008582, Katiane dos Santos Silva, 23.00, 41, 19.00, 29, 42.00, 23.34 / 10005824, Katielli dos Santos Silva, 18.00, 39, 22.00, 31, 40.00, 26.25 / 10005124, Keila Marques Cassiano, 23.00, 41, 12.00, 26, 35.00, 18.05 / 10003221, Kissyla de Oliveira Leal Benevenuto, 16.00, 38, 24.00, 32, 40.00, 20.45 / 10003447, Lais Guilherme Pereira, 23.00, 30, 22.00, 28, 45.00, 26.89 / 10007143, Larissa Jurri Lemos de Amorim, 25.00, 41, 22.00, 30, 47.00, 23.72 / 10007251, Layza Scherrer Mote, 14.00, 35, 22.00, 31, 36.00, 13.32 / 10008826, Legiane Goncalves Bahiense Paulini, 22.00, 41, 12.00, 26, 34.00, 27.75 / 10007441, Leidiane Aparecida Paulucio Louzada Alemonge, 13.00, 36, 18.00, 29, 31.00, 19.75 / 10006237, Lia da Silva Barth, 12.00, 36, 18.00, 29, 30.00, 29.33 / 10004671, Lidiane Laeber da Silva, 17.00, 30, 19.00, 23, 36.00, 20.34 / 10002932, Lidiane Mendes Nogueira, 18.00, 39, 12.00, 26, 30.00, 11.76 / 10002175, Lionice Goncalves da Costa Lima Macedo, 22.00, 40, 23.00, 31, 45.00, 12.10 / 10005394, Lizandra dos Santos Pereira de Oliveira, 12.00, 36, 18.00, 29, 30.00, 20.95 / 10003576, Lorena Andrade Pereira Coco, 16.00, 32, 19.00, 25, 35.00, 28.00 / 10004999, Lorena Mara Caetano Honorio Bernado, 13.00, 35, 19.00, 29, 32.00, 25.85 / 10005808, Lorena Poggian Sperotto, 14.00, 37, 16.00, 28, 30.00, 21.50 / 10004414, Lorenna Costa Jesus Figueira, 14.00, 23, 23.00, 28, 37.00, 24.85 / 10006101, Lucia de Fatima Lemos Faria, 18.00, 39, 12.00, 26, 30.00, 11.15 / 10002500, Luciene Gomes Poggian, 22.00, 38, 20.00, 27, 42.00, 24.17 / 10004713, Lucilene Pereira Lourenco, 16.00, 35, 18.00, 26, 34.00, 26.96 / 10001863, Lucimara dos Santos, 13.00, 36, 26.00, 33, 39.00, 20.79 / 10008655, Madalena Lopes Pires, 16.00, 38, 14.00, 27, 30.00, 18.03 / 10001467, Marcela Brunhara Lemos, 22.00, 33, 21.00, 25, 43.00, 27.31 / 10007166, Marcia Davel Fiorese, 14.00, 37, 18.00, 29, 32.00, 10.42 / 10008942, Marcioni Madeira, 12.00, 27, 23.00, 26, 35.00, 22.11 / 10002646, Maria Angelica Fernandes Nascimento, 13.00, 23, 22.00, 22, 35.00, 24.75 / 10002779, Maria Claudia Malveira Ribeiro de Oliveira, 13.00, 33, 28.00, 34, 41.00, 28.76 / 10004992, Maria das Dores Pedroza de Azevedo, 16.00, 38, 18.00, 29, 34.00, 17.93 / 10003095, Maria Lucia de Oliveira Moraes Alemonge, 21.00, 37, 17.00, 26, 38.00, 24.25 / 10005763, Maria Lucia dos Santos Rocha Fernandes, 22.00, 41, 14.00, 27, 36.00, 11.68 / 10007978, Maria Luiza Charra Alves, 12.00, 32, 21.00, 26, 33.00, 26.57 / 10007102, Maria Luiza da Cruz Mattos, 14.00, 34, 22.00, 30, 36.00, 26.80 / 10003856, Maria Madalena Bettini Neves, 15.00, 37, 22.00, 30, 37.00, 22.40

/ 10006056, Mariana Araujo Rodrigues, 22.00, 39, 14.00, 25, 36.00, 25.40 / 10001526, Marinalda Correa Raimundo Gomes, 13.00, 36, 24.00, 32, 37.00, 23.54 / 10002397, Marluce Ribeiro Maganha Verdam, 18.00, 39, 18.00, 29, 36.00, 24.11 / 10006191, Mayara Cardoso Januario, 18.00, 39, 24.00, 32, 42.00, 18.20 / 10005715, Mayara dos Santos de Almeida, 28.00, 44, 14.00, 27, 42.00, 19.53 / 10005140, Micheline Martini de Backer Dardengo, 19.00, 39, 25.00, 32, 44.00, 9.00 / 10001039, Michelly Rodrigues Costa, 21.00, 35, 18.00, 28, 39.00, 25.82 / 10006064, Milarka Lima Cruz, 16.00, 38, 14.00, 27, 30.00, 22.70 / 10002995, Milena Nascimento Regino, 22.00, 41, 22.00, 31, 44.00, 21.18 / 10004515, Mirela de Paula Souza Miranda, 21.00, 38, 20.00, 29, 41.00, 27.10 / 10001718, Mirlane da Silva Benevides, 27.00, 40, 19.00, 29, 46.00, 28.01 / 10002416, Monika Silva Dal Col Costa, 25.00, 37, 19.00, 27, 44.00, 15.61 / 10004639, Morgana de Jesus Silveira, 12.00, 36, 18.00, 29, 30.00, 14.70 / 10006690, Moysane Pereira Mamede, 17.00, 25, 22.00, 26, 39.00, 18.20 / 10005280, Mycaela Pereira Carvalho, 12.00, 31, 28.00, 33, 40.00, 19.83 / 10002534, Natalia Fernandes Gomes Coutinho, 18.00, 32, 19.00, 28, 37.00, 24.62 / 10004564, Natalia Vidal Valbon, 14.00, 33, 25.00, 29, 39.00, 29.52 / 10007607, Patricia Batista da Silva, 31.00, 44, 27.00, 32, 58.00, 25.71 / 10007605, Patricia Oliveira Silva, 14.00, 34, 20.00, 27, 34.00, 25.65 / 10007397, Patricia Requieri, 19.00, 39, 14.00, 27, 33.00, 7.05 / 10004542, Paula Silva de Oliveira Mota, 18.00, 39, 14.00, 27, 32.00, 0.00 / 10001270, Priscila de Oliveira Alves, 24.00, 42, 20.00, 30, 44.00, 26.05 / 10006998, Priscila Paiva de Oliveira, 18.00, 39, 20.00, 30, 38.00, 26.86 / 10002392, Priscila Roza Martins, 22.00, 33, 19.00, 25, 41.00, 26.25 / 10001129, Rafaela de Jesus Souza, 14.00, 37, 18.00, 29, 32.00, 25.60 / 10002589, Raiany Sao Paulo Batista, 12.00, 36, 18.00, 29, 30.00, 25.25 / 10003633, Raquel Marques Ribeiro, 16.00, 36, 25.00, 32, 41.00, 23.10 / 10006334, Rayane Ribeiro de Paulo, 16.00, 33, 18.00, 27, 34.00, 12.81 / 10004668, Raylaine Moreira Gualandi Lopes, 15.00, 28, 22.00, 27, 37.00, 26.73 / 10003728, Rayra Mateini das Neves, 18.00, 38, 16.00, 28, 34.00, 26.48 / 10003444, Regiane de Souza Atalaia de Oliveira, 20.00, 34, 22.00, 28, 42.00, 23.42 / 10007992, Rejane Aparecida Rodrigues Modolo, 12.00, 36, 18.00, 29, 30.00, 24.70 / 10002980, Renata Rufino do Nascimento, 20.00, 40, 14.00, 27, 34.00, 23.45 / 10002560, Roberta Carrari dos Santos Fernandes, 17.00, 38, 18.00, 29, 35.00, 22.27 / 10005761, Roberta Turino Pacheco, 12.00, 36, 28.00, 34, 40.00, 27.45 / 10008617, Rosa Eli Ferreira, 14.00, 37, 19.00, 29, 33.00, 26.45 / 10007995, Rosangela Lemos da Silva, 30.00, 37, 18.00, 29, 48.00, 25.60 / 10002738, Rosangela Nunes Machado, 18.00, 39, 15.00, 27, 33.00, 23.25 / 10004251, Rosangela Santos Zangerolame, 13.00, 36, 20.00, 30, 33.00, 26.25 / 10001790, Rosiane Cardoso Girardi, 21.00, 36, 18.00, 26, 39.00, 23.05 / 10006833, Rosiane da Silva Carvalho, 12.00, 36, 20.00, 30, 32.00, 25.57 / 10005437, Rosiane Martins da Silva Belato, 28.00, 44, 18.00, 29, 46.00, 13.25 / 10004796, Rosiane Martins Machado, 18.00, 37, 20.00, 30, 38.00, 27.00 / 10003712, Rosilene Destefani Gomes, 19.00, 33, 19.00, 25, 38.00, 25.65 / 10002617, Rosimeri Mantovani Malavoti Cancado, 32.00, 46, 12.00, 24, 44.00, 23.40 / 10001079, Sabrina dos Santos Eiriz Pereira, 20.00, 35, 27.00, 30, 47.00, 23.70 / 10005759, Sabrina Moreira Medeiros, 12.00, 28, 19.00, 26, 31.00, 27.16 / 10007370, Samia Nazareth Rosa, 18.00, 39, 28.00, 34, 46.00, 26.52 / 10006120, Sandra Gomes Louzada Granzieri, 26.00, 43, 12.00, 26, 38.00, 28.97 / 10006114, Silvana Mara Graceli Nascimento, 22.00, 41, 24.00, 32, 46.00, 17.00 / 10003758, Simone Dias de Oliveira, 18.00, 32, 18.00, 25, 36.00, 23.94 / 10007495, Sirleia Nunes de Paula, 16.00, 38, 24.00, 32, 40.00, 18.30 / 10001703, Sophie Souza da Silva, 18.00, 34, 18.00, 25, 36.00, 22.05 / 10006172, Suellen Martins dos Santos, 16.00, 38, 16.00, 28, 32.00, 26.58 / 10004214, Suzana Alves Ayub Almeida, 20.00, 40, 16.00, 28, 36.00, 23.54 / 10004581, Suzana Aparecida Ricarte Garcia Roque, 17.00, 36, 24.00, 32, 41.00, 18.58 / 10002768, Tamires Vieira Marciano, 18.00, 39, 16.00, 28, 34.00, 14.05 / 10004054, Thais Cristina de Almeida Ferreira, 18.00, 39, 14.00, 27, 32.00, 22.29 / 10002303, Thais Fernandes Guedes, 18.00, 39, 18.00, 29, 36.00, 1.96 / 10003508, Thalyta da Cruz Machado, 16.00, 38, 16.00, 28, 32.00, 7.75 / 10007580, Thamara Tatiane Quinelato Leita, 18.00, 39, 18.00, 29, 36.00, 13.25 / 10006563, Vanusa Pereira Reinoso, 14.00, 37, 17.00, 28, 31.00, 13.40 / 10003370, Veronica Lopes da Silva, 15.00, 35, 16.00, 24, 31.00, 13.09 / 10002091, Viviane Cristina Vermelho Coelho, 12.00, 36, 23.00, 31, 35.00, 18.75.

**2.1.4.1** Resultado final dos **candidatos que se declararam pessoas com deficiência** nas provas objetivas e provisório na prova discursiva, na seguinte ordem: número de inscrição, nome do candidato em ordem

alfabética, nota final na prova objetiva de conhecimentos gerais ( $P_1$ ), número de acertos na prova objetiva de conhecimentos gerais ( $P_1$ ), nota final na prova objetiva de conhecimentos específicos ( $P_2$ ), número de acertos na prova objetiva de conhecimentos específicos ( $P_2$ ), nota final nas provas objetivas, nota provisória na prova discursiva ( $P_3$ ).

10005866, Eliete Solano Miranda, 18.00, 33, 20.00, 28, 38.00, 20.16 / 10007166, Marcia Davel Fiorese, 14.00, 37, 18.00, 29, 32.00, 10.42 / 10003856, Maria Madalena Bettini Neves, 15.00, 37, 22.00, 30, 37.00, 22.40.

**2.1.4.2** Resultado final dos **candidatos que se autodeclararam negros** nas provas objetivas e provisório na prova discursiva, na seguinte ordem: número de inscrição, nome do candidato em ordem alfabética, nota final na prova objetiva de conhecimentos gerais ( $P_1$ ), número de acertos na prova objetiva de conhecimentos gerais ( $P_1$ ), nota final na prova objetiva de conhecimentos específicos ( $P_2$ ), número de acertos na prova objetiva de conhecimentos específicos ( $P_2$ ), nota final nas provas objetivas, nota provisória na prova discursiva ( $P_3$ ).

10005382, Adriana de Souza, 14.00, 37, 24.00, 32, 38.00, 13.85 / 10005893, Angela Raphaela Pecini Baense, 23.00, 36, 27.00, 32, 50.00, 21.36 / 10006025, Charlene Marone Mendes Alvarenga, 17.00, 32, 21.00, 27, 38.00, 13.64 / 10004015, Geislayne de Souza Passine, 21.00, 39, 23.00, 31, 44.00, 23.22 / 10001338, Geliene Francisca Cassiano, 16.00, 38, 20.00, 30, 36.00, 21.39 / 10007267, Geusiane Aparecida de Moura Cunha Besteti, 18.00, 39, 20.00, 30, 38.00, 24.21 / 10004493, Gisele Ribeiro de Souza, 15.00, 33, 21.00, 28, 36.00, 25.79 / 10002175, Lionice Goncalves da Costa Lima Macedo, 22.00, 40, 23.00, 31, 45.00, 12.10 / 10004414, Lorenna Costa Jesus Figueira, 14.00, 23, 23.00, 28, 37.00, 24.85 / 10004713, Lucilene Pereira Lourenco, 16.00, 35, 18.00, 26, 34.00, 26.96 / 10004639, Morgana de Jesus Silveira, 12.00, 36, 18.00, 29, 30.00, 14.70 / 10006690, Moysane Pereira Mamede, 17.00, 25, 22.00, 26, 39.00, 18.20 / 10004564, Natalia Vidal Valbon, 14.00, 33, 25.00, 29, 39.00, 29.52 / 10004542, Paula Silva de Oliveira Mota, 18.00, 39, 14.00, 27, 32.00, 0.00 / 10006998, Priscila Paiva de Oliveira, 18.00, 39, 20.00, 30, 38.00, 26.86 / 10006334, Rayane Ribeiro de Paulo, 16.00, 33, 18.00, 27, 34.00, 12.81 / 10008617, Rosa Eli Ferreira, 14.00, 37, 19.00, 29, 33.00, 26.45 / 10001079, Sabrina dos Santos Eiriz Pereira, 20.00, 35, 27.00, 30, 47.00, 23.70 / 10007495, Sirleia Nunes de Paula, 16.00, 38, 24.00, 32, 40.00, 18.30.

**2.1.5 CARGO 10: PROFESSOR DE EDUCAÇÃO BÁSICA – PEB B**

10005678, Adriana da Silva, 19.00, 35, 19.00, 28, 38.00, 17.14 / 10007359, Adriana Scheidegger Brasileiro Belmock, 26.00, 43, 18.00, 29, 44.00, 18.46 / 10003385, Alba Livia Dias Paulo, 12.00, 32, 25.00, 32, 37.00, 27.40 / 10008657, Alderluzi de Mattos Feu, 18.00, 39, 20.00, 30, 38.00, 27.80 / 10007305, Alessandra Leandro Oliveira, 14.00, 37, 18.00, 29, 32.00, 7.13 / 10006394, Alessandra Silva Ramos Fernandes, 28.00, 36, 20.00, 26, 48.00, 28.60 / 10006088, Aline Fossi Rodrigues, 14.00, 37, 18.00, 29, 32.00, 25.39 / 10004782, Amanda de Souza Carvalho, 30.00, 36, 12.00, 16, 42.00, 27.80 / 10006849, Ana Claudia Moreira, 16.00, 36, 19.00, 29, 35.00, 27.10 / 10003169, Ana Claudia Ribeiro Freitas, 22.00, 41, 16.00, 28, 38.00, 19.12 / 10002780, Ana Elizabete de Avelar Rocha, 20.00, 40, 22.00, 31, 42.00, 21.79 / 10003819, Ana Paula Carvalho Preato, 18.00, 37, 21.00, 30, 39.00, 27.69 / 10002166, Ana Paula Chaves Rodrigues, 19.00, 32, 14.00, 20, 33.00, 20.25 / 10005446, Ana Paula Vicente Moreira Reis, 15.00, 31, 24.00, 29, 39.00, 27.80 / 10005323, Ana Stela Toneto Sena, 26.00, 43, 16.00, 28, 42.00, 26.79 / 10001035, Analyz dos Santos Menegussi, 12.00, 21, 19.00, 24, 31.00, 27.33 / 10006675, Andreia de Souza Alves Neves, 13.00, 32, 18.00, 25, 31.00, 27.69 / 10003222, Andreia Guimaraes dos Reis Nunes, 16.00, 38, 18.00, 29, 34.00, 26.89 / 10008423, Andressa Neri Siqueira Antunes, 19.00, 30, 18.00, 24, 37.00, 22.05 / 10004326, Angela Maria de Vargas, 20.00, 40, 20.00, 30, 40.00, 22.50 / 10004005, Anna Paula da Silva Marques, 18.00, 39, 26.00, 33, 44.00, 29.00 / 10003012, Aquila Correa Bitencourt dos Santos, 19.00, 36, 14.00, 23, 33.00, 24.20 / 10006445, Beatriz Oliveira Silva, 20.00, 30, 18.00, 25, 38.00, 27.45 / 10001803, Blenda Paganotti de Carvalho, 28.00, 44, 20.00, 30, 48.00, 27.59 / 10005980, Camila Gomes Lobato, 13.00, 25, 22.00, 26, 35.00, 26.80 / 10006103, Carina Gomes Giovanelli, 22.00, 41, 14.00, 27, 36.00, 28.91 / 10006512, Carla Fernanda Nery do Nascimento, 19.00, 36, 19.00, 28, 38.00, 26.12 / 10006498, Carolina Gomes Araujo, 20.00, 38, 18.00, 28, 38.00, 23.80 / 10004537, Caroline Mozer Zucoloto Marin, 20.00, 36, 22.00, 30, 42.00, 29.04 /

10007790, Cecilia Pacheco Vieira, 20.00, 40, 16.00, 28, 36.00, 24.21 / 10003046, Cinthia Vantil Goncalves Cristo, 22.00, 36, 19.00, 29, 41.00, 16.20 / 10003067, Claumi Sabadini Siqueira da Silva, 22.00, 41, 12.00, 26, 34.00, 15.35 / 10004199, Cleide Azevedo Silva, 18.00, 37, 18.00, 28, 36.00, 23.28 / 10004349, Cristiane da Silva Baltar Sobreira, 18.00, 39, 22.00, 31, 40.00, 26.54 / 10003885, Cristiane de Souza Roza, 12.00, 33, 24.00, 32, 36.00, 22.50 / 10003676, Cristine Gomes Martins, 16.00, 38, 18.00, 29, 34.00, 20.50 / 10005672, Dandara Pianissola Barbosa, 14.00, 37, 28.00, 34, 42.00, 24.36 / 10002030, Daniel Teixeira Monteiro, 15.00, 37, 27.00, 33, 42.00, 20.05 / 10004590, Deliane da Silva Rosa, 29.00, 39, 25.00, 29, 54.00, 19.21 / 10008722, Delke Cassimiro dos Santos Coelho, 15.00, 33, 19.00, 27, 34.00, 18.30 / 10008413, Deysiane Ferreira Alves, 17.00, 37, 14.00, 26, 31.00, 16.50 / 10001605, Dieli Ipolito Freitas Rosa, 20.00, 40, 14.00, 27, 34.00, 24.45 / 10005400, Dilmara dos Santos Vermelho, 24.00, 29, 12.00, 22, 36.00, 17.60 / 10004327, Douglas Macedo Araujo, 17.00, 31, 18.00, 27, 35.00, 23.46 / 10002551, Dyanine Sedano Chagas, 16.00, 29, 23.00, 25, 39.00, 20.36 / 10006748, Edineia Ventura, 18.00, 36, 17.00, 27, 35.00, 27.64 / 10006260, Elaine Silva Barreto de Andrade, 20.00, 37, 12.00, 26, 32.00, 19.50 / 10004148, Eliana Aparecida Louzada, 14.00, 37, 16.00, 28, 30.00, 27.45 / 10008325, Eliana Souza dos Santos de Souza, 18.00, 39, 14.00, 27, 32.00, 21.59 / 10004399, Eliane Cabral Dias Riquieri, 16.00, 36, 18.00, 28, 34.00, 18.79 / 10007927, Elis Regina de Oliveira, 20.00, 40, 14.00, 27, 34.00, 27.60 / 10007744, Elisangela Pigatti Tres Backer Passos, 19.00, 34, 28.00, 32, 47.00, 23.47 / 10008159, Elissa Mayra Martins Dias Pereira Carvalho, 14.00, 37, 20.00, 30, 34.00, 8.80 / 10004994, Eliza Regina Andrade Pereira Augusto, 24.00, 42, 20.00, 30, 44.00, 25.60 / 10006688, Elizangela de Oliveira Castelo Carvalho, 16.00, 38, 14.00, 27, 30.00, 27.00 / 10005564, Elizete de Backer, 18.00, 39, 16.00, 28, 34.00, 22.11 / 10001938, Ellen Cristine Silva Soares Ferreira, 18.00, 39, 22.00, 31, 40.00, 28.71 / 10003482, Ellen Lopes Oliveira, 21.00, 40, 28.00, 33, 49.00, 22.90 / 10006603, Elvis David Cardoso Nascimento, 18.00, 37, 13.00, 26, 31.00, 28.14 / 10005377, Emanay de Almeida Fernandes Ferrarini, 16.00, 38, 16.00, 28, 32.00, 27.60 / 10007948, Everton Abreu Neves, 18.00, 36, 17.00, 28, 35.00, 27.78 / 10008658, Fabiana de Carvalho Ribeiro Perim, 16.00, 38, 16.00, 28, 32.00, 20.55 / 10002602, Fabiola Bettecher Afonso, 24.00, 42, 20.00, 30, 44.00, 27.59 / 10006581, Fabiola Montenegro Louzada Rodrigues, 16.00, 38, 20.00, 30, 36.00, 16.00 / 10006835, Flavia Guimaraes Stafanato, 21.00, 40, 22.00, 31, 43.00, 19.50 / 10003704, Franciele Pereira da Cruz Sant Anna, 24.00, 40, 14.00, 26, 38.00, 22.83 / 10004450, Franciele Silva de Oliveira, 23.00, 30, 17.00, 22, 40.00, 28.50 / 10004711, Gabriela Belarmindo dos Santos Moreira, 17.00, 37, 20.00, 30, 37.00, 26.80 / 10005482, Gabriela Cristina Soares Diirr, 16.00, 38, 20.00, 30, 36.00, 28.29 / 10005392, Gabriela de Oliveira, 17.00, 35, 19.00, 27, 36.00, 21.30 / 10007951, Gabriele Maria Soares Guimaraes, 12.00, 36, 20.00, 30, 32.00, 25.71 / 10005227, Geanini de Morais Ervate dos Santos, 18.00, 35, 15.00, 22, 33.00, 23.00 / 10004672, Geisiane Pancoto Cuman, 14.00, 32, 21.00, 26, 35.00, 26.25 / 10005102, Gessica Goncalves Fonseca, 22.00, 39, 24.00, 30, 46.00, 29.67 / 10006825, Gessica Neves Martins, 16.00, 25, 14.00, 22, 30.00, 19.50 / 10003416, Gildazia Santos de Oliveira Verly, 16.00, 38, 26.00, 33, 42.00, 25.38 / 10006977, Gilmaria Carvalho Mothe, 22.00, 35, 21.00, 29, 43.00, 22.86 / 10006248, Gilmaria Garcia Carlete, 20.00, 40, 12.00, 26, 32.00, 25.94 / 10002788, Giovanna Ferreira Jardim, 22.00, 38, 26.00, 32, 48.00, 19.50 / 10002483, Gisele Martins de Souza, 18.00, 39, 16.00, 28, 34.00, 21.00 / 10004574, Graciana Silva de Oliveira Queiroz, 15.00, 31, 24.00, 30, 39.00, 24.10 / 10007078, Graciela Nicacio da Silva, 24.00, 39, 28.00, 34, 52.00, 19.39 / 10003928, Griciane Romao de Souza Silva, 16.00, 37, 21.00, 30, 37.00, 26.07 / 10004839, Hemilly Loren Telles Fim, 17.00, 33, 24.00, 32, 41.00, 26.40 / 10002109, Ila Aparecida de Matos Batista, 22.00, 41, 24.00, 32, 46.00, 28.91 / 10008280, Ilma Barbosa de Matos, 14.00, 37, 18.00, 29, 32.00, 19.60 / 10007929, Isabella Rizzo Contarini, 29.00, 39, 26.00, 30, 55.00, 27.75 / 10004578, Jaciara Luz de Souza, 15.00, 37, 20.00, 30, 35.00, 28.60 / 10002920, Jamile Lopes Merotto Libardi, 20.00, 34, 17.00, 25, 37.00, 23.80 / 10002999, Janaina Candeia Conceicao, 20.00, 40, 16.00, 28, 36.00, 20.30 / 10008104, Janine Rodrigues de Miranda Machado, 18.00, 33, 23.00, 29, 41.00, 24.67 / 10003398, Jaqueline Carreiro de Oliveira, 18.00, 39, 14.00, 27, 32.00, 18.91 / 10004484, Jessica Grillo Blunck, 18.00, 39, 24.00, 32, 42.00, 30.00 / 10003721, Jessica Moreira Arruda Ramos, 13.00, 32, 31.00, 34, 44.00, 18.66 / 10002855, Joabis Barbosa Moreno, 21.00, 33, 25.00, 31, 46.00, 19.80 / 10006921, Joao Batista Sales da Silva, 19.00, 38, 17.00, 27, 36.00, 22.17 / 10001021, Jordana Rodrigues Gomes



Barbosa, 15.00, 37, 16.00, 28, 31.00, 23.34 / 10006958, Jose Manoel Barbosa de Faria, 20.00, 28, 25.00, 28, 45.00, 26.45 / 10003415, Josiane Ester Mariani Oliveira, 23.00, 38, 13.00, 24, 36.00, 27.25 / 10005581, Josilene de Fatima dos Santos Silva Rosa, 22.00, 41, 14.00, 27, 36.00, 20.56 / 10001641, Judinel Feu Dias, 16.00, 38, 18.00, 29, 34.00, 24.96 / 10001559, Julia Fabia Menassa, 12.00, 36, 20.00, 30, 32.00, 24.40 / 10006276, Juliana Oliveira da Silva, 30.00, 45, 18.00, 29, 48.00, 27.69 / 10008408, Kamila Goncalves de Oliveira, 16.00, 38, 14.00, 27, 30.00, 26.02 / 10006045, Katiana de Assis Oliveira, 20.00, 40, 14.00, 27, 34.00, 27.54 / 10007494, Katiane de Mattos Feu, 16.00, 38, 20.00, 30, 36.00, 27.31 / 10004173, Keilla Lupin da Silva, 17.00, 29, 19.00, 24, 36.00, 27.64 / 10008512, Kelly Claudino Eleuterio, 18.00, 39, 12.00, 26, 30.00, 25.78 / 10007681, Kissilla Oliveira Americo, 24.00, 40, 21.00, 30, 45.00, 26.25 / 10003386, Laine Keli Subtil Justino de Souza, 20.00, 34, 27.00, 31, 47.00, 26.22 / 10005790, Larissa dos Santos de Oliveira Diaz, 17.00, 33, 18.00, 28, 35.00, 23.20 / 10003925, Larissa Soares de Souza, 15.00, 33, 28.00, 32, 43.00, 27.52 / 10001022, Layz Apolinario Turini, 12.00, 32, 23.00, 30, 35.00, 27.54 / 10007684, Leandro Pedrazzi Leal, 14.00, 37, 20.00, 30, 34.00, 25.33 / 10007451, Leidiana Machado Alves Ramiro, 20.00, 40, 16.00, 28, 36.00, 20.36 / 10007080, Leiliane Ferrare Ramos Andrade, 20.00, 40, 12.00, 26, 32.00, 27.61 / 10006424, Leticia da Silva Grechi Roza, 19.00, 37, 14.00, 25, 33.00, 19.47 / 10002477, Levinny Liz de Oliveira Dias, 14.00, 35, 21.00, 30, 35.00, 14.46 / 10002204, Lidiane Cristovao Alemonge, 14.00, 37, 22.00, 31, 36.00, 28.40 / 10005432, Lidiane de Carvalho Silva Garcia, 26.00, 37, 24.00, 29, 50.00, 23.70 / 10003354, Lidiele Ramos Meroto, 13.00, 27, 21.00, 25, 34.00, 22.07 / 10003787, Lorena Baptista da Silva Miranda, 26.00, 38, 18.00, 25, 44.00, 27.12 / 10001058, Luana Pereira Gomes, 16.00, 38, 14.00, 27, 30.00, 22.00 / 10001764, Lucas Edson Medeiros, 20.00, 29, 30.00, 32, 50.00, 23.50 / 10006924, Luciana Rodrigues Barbosa, 14.00, 37, 18.00, 29, 32.00, 6.69 / 10005189, Luciano da Silva Viana, 16.00, 38, 18.00, 29, 34.00, 23.97 / 10003368, Luciene de Abreu Melo, 22.00, 41, 20.00, 30, 42.00, 26.44 / 10003569, Luiza Santana de Lima Caverzam, 12.00, 29, 18.00, 29, 30.00, 28.71 / 10003904, Manuele da Rosa Oliveira Bertine, 17.00, 34, 28.00, 33, 45.00, 28.60 / 10001889, Mara Aline Nantet Olmo, 24.00, 42, 22.00, 31, 46.00, 12.00 / 10005312, Marcela Pereira Tabelini, 12.00, 34, 21.00, 30, 33.00, 15.39 / 10008265, Marcia Santos Moraes, 14.00, 37, 26.00, 33, 40.00, 26.89 / 10002311, Marciano Carlos da Silva, 16.00, 38, 14.00, 27, 30.00, 26.45 / 10003432, Maria Ana Massini da Silva, 15.00, 32, 18.00, 27, 33.00, 24.45 / 10006684, Maria Cecilia Oliveira Mello de Oliveira, 12.00, 36, 18.00, 29, 30.00, 26.28 / 10005674, Maria de Lourdes Silva Matias, 14.00, 37, 24.00, 32, 38.00, 25.65 / 10007119, Maria Izabel Lima, 14.00, 37, 16.00, 28, 30.00, 29.40 / 10001614, Maria Jaqueline Regini da Silva, 18.00, 39, 18.00, 29, 36.00, 23.50 / 10001611, Maria Jose Gomes Bigli, 18.00, 39, 26.00, 33, 44.00, 28.20 / 10007405, Maria Lucia Moreira Carlette, 12.00, 31, 18.00, 29, 30.00, 14.61 / 10008246, Mariana Vieira Machado Penna, 26.00, 43, 20.00, 30, 46.00, 27.33 / 10006793, Marilda de Souza Pereira, 23.00, 38, 16.00, 27, 39.00, 24.60 / 10004218, Marilia Molais de Oliveira, 17.00, 35, 20.00, 30, 37.00, 17.08 / 10001992, Marina Fabiane de Oliveira Costa, 18.00, 39, 12.00, 26, 30.00, 19.75 / 10006015, Mayara de Souza Silva, 13.00, 33, 24.00, 30, 37.00, 22.35 / 10007809, Mayara Franca Bodart Rezende, 12.00, 25, 19.00, 21, 31.00, 19.79 / 10005402, Micheli Cavalini Zandomingue, 18.00, 35, 18.00, 27, 36.00, 24.11 / 10007026, Mirela Ferreira Moraes Horvatich, 12.00, 36, 23.00, 31, 35.00, 25.82 / 10006036, Miriam Soares Fiorido, 18.00, 33, 25.00, 30, 43.00, 23.79 / 10001997, Mirian Crisostomo Xavier Lourenco, 18.00, 39, 12.00, 26, 30.00, 26.97 / 10005882, Mitsrael Souza Simoes, 18.00, 27, 15.00, 21, 33.00, 26.25 / 10002376, Monica Juliao Ribeiro Pontes, 21.00, 40, 26.00, 33, 47.00, 17.25 / 10007998, Monica Pagio de Angelo, 18.00, 36, 18.00, 29, 36.00, 29.54 / 10007551, Monique Fiori Tirello, 28.00, 44, 26.00, 33, 54.00, 29.38 / 10005787, Mylena Souza, 16.00, 38, 20.00, 30, 36.00, 28.29 / 10007294, Naiara Henrique Lima, 13.00, 28, 22.00, 27, 35.00, 14.83 / 10001008, Natalia de Jesus Gabriel, 25.00, 36, 21.00, 26, 46.00, 21.50 / 10005299, Natalia Guimaraes Oliveira, 18.00, 31, 17.00, 27, 35.00, 18.57 / 10008139, Nathalia Barcelos Thiengo, 17.00, 36, 21.00, 30, 38.00, 28.00 / 10005087, Nayra Cris de Jesus Souza Coelho da Silva, 14.00, 36, 16.00, 28, 30.00, 24.75 / 10008303, Neide Souza Ventura Tosta, 22.00, 40, 12.00, 26, 34.00, 26.40 / 10008671, Nubia Abreu Vieira, 27.00, 41, 18.00, 29, 45.00, 28.29 / 10004690, Osmarina Aparecida da Silva, 15.00, 35, 15.00, 24, 30.00, 14.45 / 10002821, Paola Lima Franca, 12.00, 22, 20.00, 27, 32.00, 27.75 / 10007508, Patricia Maria Pereira, 12.00, 36, 20.00, 30, 32.00, 20.17 /

10002900, Patricia Wantil Flordemiro, 13.00, 35, 21.00, 30, 34.00, 20.90 / 10007656, Priscila da Silva Nunes, 20.00, 40, 14.00, 27, 34.00, 26.12 / 10003521, Priscila de Jesus Araujo Gomes, 18.00, 39, 26.00, 33, 44.00, 22.05 / 10001839, Priscila Soares Mercon, 24.00, 32, 21.00, 27, 45.00, 22.90 / 10003111, Priscila Souza Santos Rohr, 23.00, 41, 22.00, 29, 45.00, 27.47 / 10007640, Priscilla Delgado de Oliveira, 29.00, 38, 17.00, 25, 46.00, 24.23 / 10004715, Rachel Neves de Sousa Silva, 12.00, 36, 18.00, 29, 30.00, 28.40 / 10002459, Rafaela Silva Valente, 25.00, 42, 22.00, 31, 47.00, 17.20 / 10002092, Raquel de Matos Freitas, 27.00, 41, 20.00, 29, 47.00, 24.81 / 10006221, Regiane Ferrare Ramos Mozer, 16.00, 31, 14.00, 21, 30.00, 25.45 / 10006083, Regina Celia da Silva, 19.00, 33, 20.00, 29, 39.00, 24.50 / 10002161, Renata Rossi Ferreira Bianchi, 24.00, 35, 24.00, 28, 48.00, 28.40 / 10004486, Rita de Cassia Rodrigues Rangel Pa, 17.00, 34, 20.00, 30, 37.00, 25.24 / 10003761, Roberta Partelli Santanna, 18.00, 36, 12.00, 23, 30.00, 24.05 / 10007497, Rosana Araujo de Souza Araujo, 14.00, 33, 17.00, 25, 31.00, 23.66 / 10001859, Rosana Jesus da Silva Barbosa, 13.00, 23, 25.00, 29, 38.00, 23.04 / 10007532, Rosiane Esteves Santos, 18.00, 39, 18.00, 29, 36.00, 22.32 / 10007372, Rosilene de Mello Silva, 20.00, 40, 20.00, 30, 40.00, 20.37 / 10008844, Rozangela Bercaco Moraes Beltcher, 14.00, 37, 18.00, 29, 32.00, 20.15 / 10006429, Rumania de Souza Vial Diorio, 17.00, 35, 15.00, 27, 32.00, 22.07 / 10005230, Sabrina Fernandes Bernardo, 16.00, 27, 21.00, 22, 37.00, 28.20 / 10001934, Sabrina Goncalves Benevides, 13.00, 31, 25.00, 30, 38.00, 17.57 / 10003855, Sandra Mara Lopes, 16.00, 38, 16.00, 28, 32.00, 24.26 / 10003844, Sandra Regina Garbim de Oliveira Viana, 13.00, 27, 22.00, 29, 35.00, 25.25 / 10003655, Sarah Facine Espiridon Brasil, 15.00, 34, 22.00, 31, 37.00, 29.17 / 10007387, Shirley Sales Santos, 21.00, 39, 17.00, 28, 38.00, 16.18 / 10007802, Simone Jacomeli Dias, 17.00, 35, 13.00, 22, 30.00, 25.82 / 10005475, Simoneli Bedin, 14.00, 37, 16.00, 28, 30.00, 27.09 / 10003662, Sintia de Azevedo Lima, 15.00, 37, 16.00, 28, 31.00, 26.05 / 10003930, Soraia Paulino Belone, 18.00, 39, 12.00, 26, 30.00, 26.36 / 10004101, Suelen da Silva, 12.00, 36, 18.00, 29, 30.00, 5.45 / 10005553, Suellen Hernandes Garbellotto, 14.00, 28, 23.00, 30, 37.00, 20.91 / 10005013, Susana de Melo Silva, 24.00, 42, 20.00, 30, 44.00, 13.68 / 10007695, Suzana da Silva Alves, 22.00, 35, 26.00, 32, 48.00, 24.34 / 10006410, Taisa Ornelas Fortuna, 20.00, 35, 12.00, 22, 32.00, 22.89 / 10006418, Tarciana Sales Santosde Carvalho, 17.00, 38, 20.00, 29, 37.00, 27.46 / 10006313, Tatiana Wantil Espinosa, 14.00, 37, 24.00, 32, 38.00, 17.89 / 10006010, Tatielle Gomes, 12.00, 36, 18.00, 29, 30.00, 18.13 / 10003479, Thafiny Teixeira Alves Costa, 19.00, 30, 18.00, 21, 37.00, 17.00 / 10005479, Thamyres Nascimento de Oliveira Duraes de Souza, 14.00, 37, 20.00, 30, 34.00, 0.00 / 10005874, Tiago Tabelini Veronez, 23.00, 41, 26.00, 33, 49.00, 17.25 / 10004657, Udilane Biancardi da Silva, 16.00, 38, 18.00, 29, 34.00, 27.80 / 10002529, Valeria Cardozo de Carvalho Fraga, 15.00, 34, 21.00, 29, 36.00, 19.90 / 10006789, Vanda de Fatima da Silva Inacio, 22.00, 33, 21.00, 28, 43.00, 28.76 / 10006226, Vanderleia Pereira de Souza, 24.00, 42, 16.00, 28, 40.00, 29.00 / 10002170, Vanessa Louzada de Oliveira, 17.00, 37, 22.00, 31, 39.00, 28.13 / 10003716, Vanessa Mothe de Lima Vieira, 23.00, 35, 24.00, 29, 47.00, 25.45 / 10003039, Vania Koppe da Silva, 14.00, 37, 18.00, 29, 32.00, 16.86 / 10001527, Victoria Pinheiro de Souza Ribeiro de Andrade, 28.00, 41, 19.00, 29, 47.00, 28.20 / 10008191, Viviane Cristina de Assis Valeo Franca, 13.00, 30, 20.00, 28, 33.00, 22.75 / 10001707, Wallace Oliveira da Silva, 20.00, 30, 22.00, 26, 42.00, 27.80 / 10002552, Welckeer Nazareth Rosa, 16.00, 26, 24.00, 28, 40.00, 26.38 / 10006932, Wendya Mantuan dos Santos Lima, 12.00, 36, 18.00, 29, 30.00, 21.96 / 10002986, Wendya Rezende Bueno Dutra, 17.00, 37, 19.00, 29, 36.00, 26.64 / 10007396, Weslainy da Silva Vieira de Souza, 16.00, 38, 16.00, 28, 32.00, 27.33.

**2.1.5.1** Resultado final dos **candidatos que se declararam pessoas com deficiência** nas provas objetivas e provisória na prova discursiva, na seguinte ordem: número de inscrição, nome do candidato em ordem alfabética, nota final na prova objetiva de conhecimentos gerais ( $P_1$ ), número de acertos na prova objetiva de conhecimentos gerais ( $P_1$ ), nota final na prova objetiva de conhecimentos específicos ( $P_2$ ), número de acertos na prova objetiva de conhecimentos específicos ( $P_2$ ), nota final nas provas objetivas, nota provisória na prova discursiva ( $P_3$ ).

10002030, Daniel Teixeira Monteiro, 15.00, 37, 27.00, 33, 42.00, 20.05 / 10001839, Priscila Soares Mercon, 24.00, 32, 21.00, 27, 45.00, 22.90 / 10002552, Welckeer Nazareth Rosa, 16.00, 26, 24.00, 28, 40.00, 26.38 / 10002986, Wendya Rezende Bueno Dutra, 17.00, 37, 19.00, 29, 36.00, 26.64.



**2.1.5.2** Resultado final dos **candidatos que se autodeclararam negros** nas provas objetivas e provisório na prova discursiva, na seguinte ordem: número de inscrição, nome do candidato em ordem alfabética, nota final na prova objetiva de conhecimentos gerais ( $P_1$ ), número de acertos na prova objetiva de conhecimentos gerais ( $P_1$ ), nota final na prova objetiva de conhecimentos específicos ( $P_2$ ), número de acertos na prova objetiva de conhecimentos específicos ( $P_2$ ), nota final nas provas objetivas, nota provisória na prova discursiva ( $P_3$ ).

10005678, Adriana da Silva, 19.00, 35, 19.00, 28, 38.00, 17.14 / 10003012, Aquila Correa Bitencourt dos Santos, 19.00, 36, 14.00, 23, 33.00, 24.20 / 10002030, Daniel Teixeira Monteiro, 15.00, 37, 27.00, 33, 42.00, 20.05 / 10004590, Deliane da Silva Rosa, 29.00, 39, 25.00, 29, 54.00, 19.21 / 10005400, Dilmara dos Santos Vermelho, 24.00, 29, 12.00, 22, 36.00, 17.60 / 10004327, Douglas Macedo Araujo, 17.00, 31, 18.00, 27, 35.00, 23.46 / 10006748, Edineia Ventura, 18.00, 36, 17.00, 27, 35.00, 27.64 / 10007927, Elis Regina de Oliveira, 20.00, 40, 14.00, 27, 34.00, 27.60 / 10001938, Ellen Cristine Silva Soares Ferreira, 18.00, 39, 22.00, 31, 40.00, 28.71 / 10006603, Elvis David Cardoso Nascimento, 18.00, 37, 13.00, 26, 31.00, 28.14 / 10004574, Graciana Silva de Oliveira Queiroz, 15.00, 31, 24.00, 30, 39.00, 24.10 / 10002999, Janaina Candeia Conceicao, 20.00, 40, 16.00, 28, 36.00, 20.30 / 10004484, Jessica Grillo Blunck, 18.00, 39, 24.00, 32, 42.00, 30.00 / 10002477, Levinny Liz de Oliveira Dias, 14.00, 35, 21.00, 30, 35.00, 14.46 / 10003787, Lorena Baptista da Silva Miranda, 26.00, 38, 18.00, 25, 44.00, 27.12 / 10006924, Luciana Rodrigues Barbosa, 14.00, 37, 18.00, 29, 32.00, 6.69 / 10002311, Marciano Carlos da Silva, 16.00, 38, 14.00, 27, 30.00, 26.45 / 10005674, Maria de Lourdes Silva Matias, 14.00, 37, 24.00, 32, 38.00, 25.65 / 10007119, Maria Izabel Lima, 14.00, 37, 16.00, 28, 30.00, 29.40 / 10001992, Marina Fabiane de Oliveira Costa, 18.00, 39, 12.00, 26, 30.00, 19.75 / 10006015, Mayara de Souza Silva, 13.00, 33, 24.00, 30, 37.00, 22.35 / 10001008, Natalia de Jesus Gabriel, 25.00, 36, 21.00, 26, 46.00, 21.50 / 10003521, Priscila de Jesus Araujo Gomes, 18.00, 39, 26.00, 33, 44.00, 22.05 / 10007497, Rosana Araujo de Souza Araujo, 14.00, 33, 17.00, 25, 31.00, 23.66 / 10007532, Rosiane Esteves Santos, 18.00, 39, 18.00, 29, 36.00, 22.32 / 10003662, Sintia de Azevedo Lima, 15.00, 37, 16.00, 28, 31.00, 26.05.

**2.1.6 CARGO 11: PROFESSOR DE EDUCAÇÃO BÁSICA – PEB C – ARTES**

10006378, Anny Caroline Sartti dos Reis, 16.00, 38, 14.00, 27, 30.00, 13.75 / 10001866, Camilla Viana de Souza, 22.00, 41, 22.00, 31, 44.00, 9.14 / 10003537, Edilciane Martins Machado Silva, 17.00, 34, 14.00, 27, 31.00, 22.29 / 10001724, Egisto Canal Netto, 17.00, 31, 31.00, 35, 48.00, 26.37 / 10007582, Elaine Moraes de Souza, 19.00, 37, 20.00, 29, 39.00, 25.16 / 10008747, Francisco Ribeiro de Matos, 14.00, 37, 18.00, 29, 32.00, 11.32 / 10006171, Jocieli do Nascimento Camara, 20.00, 40, 14.00, 27, 34.00, 29.17 / 10001132, Julia Feu Targa, 26.00, 39, 21.00, 28, 47.00, 27.46 / 10004400, Marcos Vinicius Conceicao Pereira, 22.00, 31, 16.00, 22, 38.00, 22.77 / 10001910, Mariana Scarpini Goncalves, 20.00, 40, 20.00, 30, 40.00, 28.32 / 10005420, Matheus Campista Mariano, 17.00, 26, 18.00, 23, 35.00, 19.36 / 10008117, Matheus Rocha de Souza Ramos, 21.00, 30, 21.00, 23, 42.00, 23.80 / 10004128, Saulo Rodrigues, 17.00, 33, 22.00, 28, 39.00, 26.25 / 10004355, Suelen Aparecida Furlan de Brito Lorenzoni, 12.00, 36, 20.00, 30, 32.00, 24.81 / 10003684, Talita Miranda Ribeiro, 28.00, 37, 23.00, 27, 51.00, 28.43 / 10003850, Tania Antonio de Almeida, 16.00, 31, 20.00, 26, 36.00, 23.09 / 10003661, Thais de Paula Valadao, 26.00, 43, 12.00, 26, 38.00, 28.62.

**2.1.6.1** Resultado final dos **candidatos que se declararam pessoas com deficiência** nas provas objetivas e provisório na prova discursiva, na seguinte ordem: número de inscrição, nome do candidato em ordem alfabética, nota final na prova objetiva de conhecimentos gerais ( $P_1$ ), número de acertos na prova objetiva de conhecimentos gerais ( $P_1$ ), nota final na prova objetiva de conhecimentos específicos ( $P_2$ ), número de acertos na prova objetiva de conhecimentos específicos ( $P_2$ ), nota final nas provas objetivas, nota provisória na prova discursiva ( $P_3$ ).

10008117, Matheus Rocha de Souza Ramos, 21.00, 30, 21.00, 23, 42.00, 23.80.

**2.1.6.2** Resultado final dos **candidatos que se autodeclararam negros** nas provas objetivas e provisório na prova discursiva, na seguinte ordem: número de inscrição, nome do candidato em ordem alfabética, nota final na prova objetiva de conhecimentos gerais ( $P_1$ ), número de acertos na prova objetiva de

conhecimentos gerais ( $P_1$ ), nota final na prova objetiva de conhecimentos específicos ( $P_2$ ), número de acertos na prova objetiva de conhecimentos específicos ( $P_2$ ), nota final nas provas objetivas, nota provisória na prova discursiva ( $P_3$ ).

10005420, Matheus Campista Mariano, 17.00, 26, 18.00, 23, 35.00, 19.36 / 10004128, Saulo Rodrigues, 17.00, 33, 22.00, 28, 39.00, 26.25.

**2.1.7 CARGO 12: PROFESSOR DE EDUCAÇÃO BÁSICA – PEB C – CIÊNCIAS**

10004822, Alda dos Santos Rodrigues, 18.00, 38, 15.00, 19, 33.00, 27.75 / 10005843, Aline Luquini Pereira, 28.00, 34, 20.00, 23, 48.00, 28.34 / 10002960, Ana Carolina Caetano Ribeiro, 30.00, 42, 17.00, 26, 47.00, 28.01 / 10007442, Andreia Brum Vieira, 24.00, 36, 15.00, 20, 39.00, 27.10 / 10003184, Beatriz de Moura Francischetto, 16.00, 38, 16.00, 28, 32.00, 26.00 / 10007761, Bernardo Cheibub de Castro, 14.00, 37, 18.00, 29, 32.00, 13.07 / 10006145, Carina Caiado Machado, 20.00, 39, 21.00, 29, 41.00, 26.89 / 10007097, Carla Silva Alves, 16.00, 35, 16.00, 21, 32.00, 12.61 / 10006126, Deivid Franca Freitas, 16.00, 35, 18.00, 27, 34.00, 25.05 / 10004304, Denize Gomes Duarte, 21.00, 35, 18.00, 28, 39.00, 25.85 / 10006730, Elaine Gimenez Guimaraes, 20.00, 32, 16.00, 26, 36.00, 23.50 / 10003280, Eliana Monteiro Soares de Oliveira, 16.00, 38, 18.00, 29, 34.00, 27.00 / 10008176, Ellen Cristina Felix Altoe, 29.00, 37, 19.00, 25, 48.00, 27.80 / 10002798, Fabiana Boreli Poletto, 20.00, 40, 20.00, 30, 40.00, 24.47 / 10002915, Farlen Jose Bebber Miranda, 16.00, 32, 25.00, 30, 41.00, 28.01 / 10006784, Fernanda Assis da Silva Pinto, 19.00, 29, 13.00, 20, 32.00, 26.65 / 10005842, Francielle de Souza Guimaraes, 19.00, 31, 14.00, 22, 33.00, 26.80 / 10004044, Gabriel Savignon Lorencao, 16.00, 38, 18.00, 29, 34.00, 26.81 / 10001770, Gabriela de Carvalho Miranda, 25.00, 36, 15.00, 20, 40.00, 26.45 / 10001165, Haiany Leal Lima Nascimento, 18.00, 36, 12.00, 23, 30.00, 23.83 / 10006764, Iago Valentim de Oliveira, 16.00, 38, 14.00, 27, 30.00, 26.13 / 10008585, Jaqueline Ardisson, 13.00, 32, 21.00, 27, 34.00, 27.12 / 10002555, Jose Ricardo Mariano de Souza, 24.00, 42, 12.00, 26, 36.00, 20.55 / 10001415, Layla Colombo de Souza, 16.00, 36, 14.00, 26, 30.00, 26.25 / 10006588, Leticia Bremide Leal, 22.00, 41, 12.00, 26, 34.00, 21.28 / 10003392, Marcos Roberto Dias Campos, 13.00, 19, 17.00, 19, 30.00, 27.11 / 10001072, Mariana de Oliveira Lima, 14.00, 37, 16.00, 26, 30.00, 28.89 / 10006104, Neimar da Silva Souza, 22.00, 39, 17.00, 28, 39.00, 28.08 / 10004496, Poliana Salve Guizardi, 21.00, 37, 16.00, 25, 37.00, 28.89 / 10002866, Ramon Petrilho Silveira, 26.00, 33, 12.00, 18, 38.00, 14.42 / 10006819, Rithiely Paschoa Queiroz Cavatte, 27.00, 43, 19.00, 28, 46.00, 26.97 / 10004052, Sabrina Buqueroni Alves, 19.00, 30, 21.00, 30, 40.00, 27.43 / 10006387, Sara Pacheco Ventura, 16.00, 38, 18.00, 29, 34.00, 24.67 / 10006596, Waldeir dos Santos Eleoterio, 12.00, 36, 18.00, 29, 30.00, 17.80.

**2.1.7.1** Resultado final dos **candidatos que se autodeclararam negros** nas provas objetivas e provisório na prova discursiva, na seguinte ordem: número de inscrição, nome do candidato em ordem alfabética, nota final na prova objetiva de conhecimentos gerais ( $P_1$ ), número de acertos na prova objetiva de conhecimentos gerais ( $P_1$ ), nota final na prova objetiva de conhecimentos específicos ( $P_2$ ), número de acertos na prova objetiva de conhecimentos específicos ( $P_2$ ), nota final nas provas objetivas, nota provisória na prova discursiva ( $P_3$ ).

10002555, Jose Ricardo Mariano de Souza, 24.00, 42, 12.00, 26, 36.00, 20.55 / 10006819, Rithiely Paschoa Queiroz Cavatte, 27.00, 43, 19.00, 28, 46.00, 26.97.

**2.1.8 CARGO 13: PROFESSOR DE EDUCAÇÃO BÁSICA – PEB C – EDUCAÇÃO FÍSICA**

10006463, Alice Coelho dos Santos Leal, 13.00, 33, 19.00, 29, 32.00, 24.60 / 10004946, Arthur Eliodorio Ferreira, 20.00, 40, 12.00, 26, 32.00, 25.60 / 10001094, Caroline Silva Marques, 20.00, 40, 34.00, 37, 54.00, 27.56 / 10008901, Cristiane Silva D Agostini, 19.00, 38, 14.00, 27, 33.00, 27.20 / 10004479, Daniela Lopes Nunes de Oliveira, 15.00, 30, 18.00, 27, 33.00, 29.75 / 10006823, Daniella Plazzi Grillo, 27.00, 36, 28.00, 31, 55.00, 26.89 / 10006329, Danilo Marques de Oliveira, 24.00, 35, 26.00, 33, 50.00, 19.60 / 10007019, David Willian Correia Pires, 14.00, 37, 18.00, 29, 32.00, 18.35 / 10005368, Douglas Franco Espolador, 15.00, 29, 21.00, 25, 36.00, 21.15 / 10003667, Edinando da Silva Souza, 25.00, 36, 16.00, 22, 41.00, 26.85 / 10003475, Eraldo Jose Zerbone Filho, 28.00, 36, 32.00, 33, 60.00, 27.11 / 10001994, Fabia Maria Boreli Poletto, 14.00, 35, 22.00, 31, 36.00, 27.21 / 10006670, Fabiana Colli Zerbone, 22.00, 34, 30.00, 32, 52.00,



22.57 / 10001845, Felipe Souza Simoes, 20.00, 36, 21.00, 30, 41.00, 24.45 / 10005508, Filipe dos Santos Carolino Silva, 12.00, 29, 19.00, 28, 31.00, 22.30 / 10005835, Geovani Cardoso da Silva, 14.00, 31, 27.00, 31, 41.00, 17.20 / 10007589, Helio Carlos Costa, 19.00, 38, 18.00, 26, 37.00, 14.75 / 10007666, Italo Felipp Abrahao, 20.00, 32, 14.00, 23, 34.00, 26.08 / 10001676, Izaias Ribeiro Junior, 12.00, 36, 18.00, 29, 30.00, 26.00 / 10006650, Jaqueline Porto Prett, 13.00, 28, 20.00, 28, 33.00, 17.21 / 10007612, Jeferson Oliveira Saldanha, 22.00, 36, 21.00, 30, 43.00, 24.20 / 10007889, Jhennifer Areas Barroso Santos, 14.00, 28, 18.00, 24, 32.00, 26.85 / 10006377, Jhonnatan Pereira Calaca Galvao, 12.00, 36, 18.00, 29, 30.00, 26.25 / 10001276, Jocarlyson de Carvalho Dias, 15.00, 35, 21.00, 28, 36.00, 26.25 / 10001293, Jonathas Curcio da Silva, 16.00, 38, 16.00, 28, 32.00, 23.25 / 10002713, Jonathas Machado da Costa, 18.00, 39, 18.00, 29, 36.00, 21.39 / 10005651, Joyce Almeida Morais Fiorese, 17.00, 35, 14.00, 27, 31.00, 23.94 / 10004412, Juliani Braga Tome Caiado, 21.00, 38, 17.00, 28, 38.00, 21.43 / 10004085, Kennia Rios da Silveira, 12.00, 32, 20.00, 30, 32.00, 20.70 / 10004177, Lara Donna Venturin, 23.00, 38, 19.00, 29, 42.00, 23.79 / 10006481, Leandro Baptista da Silva, 14.00, 35, 16.00, 27, 30.00, 24.10 / 10007592, Leidiane Lisboa Meira, 15.00, 17, 23.00, 24, 38.00, 27.31 / 10005853, Lubia Renata Silva do Amaral, 18.00, 39, 16.00, 28, 34.00, 23.10 / 10007176, Lucas Estevao Togneri, 12.00, 31, 21.00, 27, 33.00, 19.10 / 10003220, Lucas Furtado Domingos, 16.00, 38, 26.00, 33, 42.00, 19.90 / 10004660, Luiz Augusto da Cruz Mattos, 16.00, 38, 18.00, 29, 34.00, 19.25 / 10004308, Luiz Guilherme Santana de Lima, 18.00, 34, 15.00, 25, 33.00, 21.90 / 10004925, Marcos Mendonca de Souza, 13.00, 33, 26.00, 33, 39.00, 14.20 / 10001520, Mateus da Silva Bianque, 15.00, 36, 24.00, 31, 39.00, 22.25 / 10004850, Mateus Romao Lopes do Espirito Santo, 15.00, 35, 17.00, 28, 32.00, 24.33 / 10005058, Melina Alves Vasques, 17.00, 35, 22.00, 31, 39.00, 28.67 / 10002965, Michele Oliveira Bremide, 17.00, 37, 21.00, 30, 38.00, 25.80 / 10002761, Miqueas Marques de Jesus, 31.00, 45, 24.00, 32, 55.00, 28.38 / 10004170, Moisebson Barros Zeferino, 17.00, 35, 26.00, 33, 43.00, 28.75 / 10008848, Osvaldo Luiz Vilela Alves Junior, 20.00, 32, 22.00, 27, 42.00, 23.22 / 10005116, Patricia de Almeida Baensi, 16.00, 28, 22.00, 26, 38.00, 12.25 / 10007782, Rafael Rocha Mion, 18.00, 39, 22.00, 31, 40.00, 27.59 / 10002074, Regina Vitorino Campos, 12.00, 36, 18.00, 29, 30.00, 19.12 / 10003842, Renan da Silva Batista, 14.00, 24, 17.00, 21, 31.00, 25.44 / 10003724, Ricardo Brito da Silveira, 20.00, 31, 28.00, 33, 48.00, 24.25 / 10004579, Ricardo Favero, 14.00, 27, 19.00, 26, 33.00, 0.00 / 10003081, Riquel Martins Miranda, 19.00, 30, 18.00, 24, 37.00, 22.50 / 10007052, Rosiani Menezes do Nascimento, 24.00, 42, 18.00, 29, 42.00, 22.88 / 10006074, Ryan Fassarella Vieira, 18.00, 39, 18.00, 29, 36.00, 24.60 / 10008894, Sabrina Chaves dos Santos, 16.00, 38, 20.00, 30, 36.00, 17.58 / 10008659, Tadeu de Souza Gomes, 26.00, 43, 24.00, 32, 50.00, 25.39 / 10005431, Thamires Reis Teixeira, 22.00, 41, 22.00, 31, 44.00, 21.44 / 10002034, Thiago de Paula Hernandez, 25.00, 34, 15.00, 25, 40.00, 25.95 / 10006659, Ulisses Teixeira Novaes, 20.00, 40, 16.00, 28, 36.00, 21.90 / 10007331, Valquiria Samazaro Veriato, 16.00, 28, 21.00, 29, 37.00, 17.90 / 10005845, Vinicius Faria Mothe, 21.00, 39, 18.00, 29, 39.00, 14.00 / 10003382, Vitor Almeida Mozer, 14.00, 37, 18.00, 29, 32.00, 22.25 / 10004543, Wallace Ferreira, 19.00, 30, 15.00, 23, 34.00, 24.25 / 10006047, Wallace Marvila Fernandes, 20.00, 37, 25.00, 29, 45.00, 23.65 / 10001970, Yasmin Cassa Aguilar, 22.00, 41, 22.00, 31, 44.00, 27.40.

**2.1.8.1** Resultado final dos **candidatos que se declararam pessoas com deficiência** nas provas objetivas e provisório na prova discursiva, na seguinte ordem: número de inscrição, nome do candidato em ordem alfabética, nota final na prova objetiva de conhecimentos gerais ( $P_1$ ), número de acertos na prova objetiva de conhecimentos gerais ( $P_1$ ), nota final na prova objetiva de conhecimentos específicos ( $P_2$ ), número de acertos na prova objetiva de conhecimentos específicos ( $P_2$ ), nota final nas provas objetivas, nota provisória na prova discursiva ( $P_3$ ).

10007666, Italo Felipp Abrahao, 20.00, 32, 14.00, 23, 34.00, 26.08 / 10006650, Jaqueline Porto Prett, 13.00, 28, 20.00, 28, 33.00, 17.21.

**2.1.8.2** Resultado final dos **candidatos que se autodeclararam negros** nas provas objetivas e provisório na prova discursiva, na seguinte ordem: número de inscrição, nome do candidato em ordem alfabética, nota final na prova objetiva de conhecimentos gerais ( $P_1$ ), número de acertos na prova objetiva de conhecimentos gerais ( $P_1$ ), nota final na prova objetiva de conhecimentos específicos ( $P_2$ ), número de

acertos na prova objetiva de conhecimentos específicos ( $P_2$ ), nota final nas provas objetivas, nota provisória na prova discursiva ( $P_3$ ).

10004479, Daniela Lopes Nunes de Oliveira, 15.00, 30, 18.00, 27, 33.00, 29.75 / 10003667, Edinaldo da Silva Souza, 25.00, 36, 16.00, 22, 41.00, 26.85 / 10005835, Geovani Cardoso da Silva, 14.00, 31, 27.00, 31, 41.00, 17.20 / 10007589, Helio Carlos Costa, 19.00, 38, 18.00, 26, 37.00, 14.75 / 10007612, Jeferson Oliveira Saldanha, 22.00, 36, 21.00, 30, 43.00, 24.20 / 10004660, Luiz Augusto da Cruz Mattos, 16.00, 38, 18.00, 29, 34.00, 19.25 / 10008848, Osvaldo Luiz Vilela Alves Junior, 20.00, 32, 22.00, 27, 42.00, 23.22 / 10003081, Riquel Martins Miranda, 19.00, 30, 18.00, 24, 37.00, 22.50 / 10007052, Rosiani Menezes do Nascimento, 24.00, 42, 18.00, 29, 42.00, 22.88 / 10002034, Thiago de Paula Hernandez, 25.00, 34, 15.00, 25, 40.00, 25.95.

#### **2.1.9 CARGO 14: PROFESSOR DE EDUCAÇÃO BÁSICA – PEB C – ENSINO RELIGIOSO**

10006967, Betania Alves Medeiros, 16.00, 38, 14.00, 27, 30.00, 26.38 / 10004912, Charles de Castro Leite, 24.00, 26, 25.00, 28, 49.00, 27.60 / 10002903, Elaine Cristina Almeida Porto, 13.00, 32, 24.00, 32, 37.00, 23.87 / 10004305, Franciane Veiga Gomes, 15.00, 32, 16.00, 25, 31.00, 17.21 / 10004259, Janaina Serafim Rodrigues, 12.00, 36, 30.00, 35, 42.00, 24.65 / 10003877, Jhauber Luiz Moreira da Silva, 18.00, 39, 28.00, 34, 46.00, 26.75 / 10005915, Julcimara Vilela Costa Maroni, 12.00, 36, 18.00, 29, 30.00, 24.00 / 10001221, Lucas Lazzari Serbate, 12.00, 25, 19.00, 24, 31.00, 25.92 / 10004385, Mayla Maifredo Picoli, 32.00, 46, 28.00, 34, 60.00, 26.04 / 10006184, Paulo Cesar de Sousa Carpanedo, 20.00, 37, 30.00, 34, 50.00, 27.69 / 10004936, Rayana Rigo Grillo, 26.00, 42, 16.00, 28, 42.00, 27.93 / 10001447, Rodrigo de Siqueira Vianna, 19.00, 39, 28.00, 34, 47.00, 26.15 / 10007115, Sandro Malanquini, 13.00, 21, 30.00, 32, 43.00, 27.65 / 10001816, Thayane Teixeira da Silva, 26.00, 43, 28.00, 34, 54.00, 13.00.

**2.1.9.1** Resultado final dos **candidatos que se declararam pessoas com deficiência** nas provas objetivas e provisório na prova discursiva, na seguinte ordem: número de inscrição, nome do candidato em ordem alfabética, nota final na prova objetiva de conhecimentos gerais ( $P_1$ ), número de acertos na prova objetiva de conhecimentos gerais ( $P_1$ ), nota final na prova objetiva de conhecimentos específicos ( $P_2$ ), número de acertos na prova objetiva de conhecimentos específicos ( $P_2$ ), nota final nas provas objetivas, nota provisória na prova discursiva ( $P_3$ ).

10002903, Elaine Cristina Almeida Porto, 13.00, 32, 24.00, 32, 37.00, 23.87.

**2.1.9.2** Resultado final dos **candidatos que se autodeclararam negros** nas provas objetivas e provisório na prova discursiva, na seguinte ordem: número de inscrição, nome do candidato em ordem alfabética, nota final na prova objetiva de conhecimentos gerais ( $P_1$ ), número de acertos na prova objetiva de conhecimentos gerais ( $P_1$ ), nota final na prova objetiva de conhecimentos específicos ( $P_2$ ), número de acertos na prova objetiva de conhecimentos específicos ( $P_2$ ), nota final nas provas objetivas, nota provisória na prova discursiva ( $P_3$ ).

10004912, Charles de Castro Leite, 24.00, 26, 25.00, 28, 49.00, 27.60 / 10003877, Jhauber Luiz Moreira da Silva, 18.00, 39, 28.00, 34, 46.00, 26.75.

#### **2.1.10 CARGO 15: PROFESSOR DE EDUCAÇÃO BÁSICA – PEB C – GEOGRAFIA**

10005222, Andre Vieira Jordao, 17.00, 34, 28.00, 33, 45.00, 27.11 / 10001853, Braulino Candido de Miranda, 16.00, 38, 14.00, 27, 30.00, 23.70 / 10007509, Breno Mariano Robles, 17.00, 35, 21.00, 29, 38.00, 24.45 / 10003581, Clayton Marchezi Milholo Junior, 17.00, 35, 28.00, 34, 45.00, 14.72 / 10005798, Daniele Silva de Souza, 15.00, 29, 33.00, 33, 48.00, 25.26 / 10001660, Filliph Machado Santos da Silva, 12.00, 25, 26.00, 33, 38.00, 26.05 / 10006205, Franciane Silva Bello Fortes, 24.00, 42, 22.00, 31, 46.00, 22.20 / 10007108, Gustavo Vieira da Silva, 21.00, 34, 25.00, 29, 46.00, 25.65 / 10005942, Lorrana Martins Machado, 14.00, 34, 26.00, 32, 40.00, 25.34 / 10001669, Lucas Pastro Guimaraes, 24.00, 36, 25.00, 32, 49.00, 26.64 / 10003976, Lucas Rangel Garcia, 17.00, 36, 15.00, 25, 32.00, 25.54 / 10005697, Mara Vituriano de Carvalho, 23.00, 31, 19.00, 23, 42.00, 21.91 / 10002655, Marccus Carvalho do Vale, 20.00, 32, 14.00, 25, 34.00, 26.67 / 10006866, Marcela Scaramussa, 18.00, 29, 14.00, 22, 32.00, 28.67 / 10002972, Marileuza Carvalho Bernardes, 18.00, 39, 22.00, 31, 40.00, 26.10 / 10001821, Monique Pelais de Oliveira, 18.00, 30, 26.00, 29, 44.00, 29.60 / 10007635, Patricia Almeida Wingler, 16.00, 23, 17.00, 24,

33.00, 17.48 / 10006854, Paulo Caldeira Burock Junior, 22.00, 41, 34.00, 37, 56.00, 16.96 / 10006575, Railander Silva de Carvalho, 18.00, 39, 32.00, 36, 50.00, 25.03 / 10002232, Roger Torquato Quadros Goncalves de Carvalho, 12.00, 19, 32.00, 35, 44.00, 28.81 / 10002948, Scheylla Jackelinne Gomes dos Santos, 20.00, 28, 22.00, 27, 42.00, 26.31 / 10007051, Sebastiao Souza da Silva, 12.00, 36, 18.00, 29, 30.00, 14.18 / 10007462, Sheila Sartorio Damacena, 22.00, 36, 25.00, 32, 47.00, 26.40 / 10003443, Vanderleia Clemente de Almeida, 15.00, 34, 26.00, 32, 41.00, 25.73 / 10005351, Viviane Lucas Gomes, 13.00, 31, 20.00, 27, 33.00, 20.74.

**2.1.10.1** Resultado final dos **candidatos que se declararam pessoas com deficiência** nas provas objetivas e provisório na prova discursiva, na seguinte ordem: número de inscrição, nome do candidato em ordem alfabética, nota final na prova objetiva de conhecimentos gerais ( $P_1$ ), número de acertos na prova objetiva de conhecimentos gerais ( $P_1$ ), nota final na prova objetiva de conhecimentos específicos ( $P_2$ ), número de acertos na prova objetiva de conhecimentos específicos ( $P_2$ ), nota final nas provas objetivas, nota provisória na prova discursiva ( $P_3$ ).

10005351, Viviane Lucas Gomes, 13.00, 31, 20.00, 27, 33.00, 20.74.

**2.1.10.2** Resultado final dos **candidatos que se autodeclararam negros** nas provas objetivas e provisório na prova discursiva, na seguinte ordem: número de inscrição, nome do candidato em ordem alfabética, nota final na prova objetiva de conhecimentos gerais ( $P_1$ ), número de acertos na prova objetiva de conhecimentos gerais ( $P_1$ ), nota final na prova objetiva de conhecimentos específicos ( $P_2$ ), número de acertos na prova objetiva de conhecimentos específicos ( $P_2$ ), nota final nas provas objetivas, nota provisória na prova discursiva ( $P_3$ ).

10005697, Mara Vituriano de Carvalho, 23.00, 31, 19.00, 23, 42.00, 21.91 / 10002655, Marccus Carvalho do Vale, 20.00, 32, 14.00, 25, 34.00, 26.67 / 10006575, Railander Silva de Carvalho, 18.00, 39, 32.00, 36, 50.00, 25.03.

#### **2.1.11 CARGO 16: PROFESSOR DE EDUCAÇÃO BÁSICA – PEB C – HISTÓRIA**

10002340, Ana Carolina Dias, 17.00, 38, 13.00, 26, 30.00, 20.05 / 10007150, Brenda de Araujo Luiz, 21.00, 37, 27.00, 30, 48.00, 22.19 / 10006075, Camila Domingos dos Anjos, 18.00, 31, 16.00, 26, 34.00, 28.00 / 10004695, Carlos Augusto Moreira de Souza, 14.00, 27, 26.00, 29, 40.00, 25.01 / 10006651, Cenira Viana Aleixo, 20.00, 40, 16.00, 28, 36.00, 23.14 / 10005294, Ernesto Milheiros Marioti, 24.00, 42, 26.00, 33, 50.00, 9.86 / 10005352, Felipe Goncalves Vieira, 12.00, 29, 21.00, 29, 33.00, 28.07 / 10001187, Fendo Miguel Bertolani Antunes, 22.00, 41, 20.00, 30, 42.00, 15.89 / 10004064, Fernanda de Oliveira Caetano, 16.00, 37, 22.00, 30, 38.00, 26.00 / 10007145, Fernando Moreira Brandao, 22.00, 35, 29.00, 34, 51.00, 27.46 / 10002582, Fernando Stulzer Moraes, 18.00, 32, 24.00, 32, 42.00, 13.86 / 10008746, Gabriel Rodrigues Thiengo, 26.00, 43, 17.00, 28, 43.00, 23.28 / 10007185, Gustavo Candido Felix, 20.00, 39, 26.00, 32, 46.00, 26.38 / 10004699, Hudson Dessaune da Silva, 16.00, 31, 19.00, 24, 35.00, 19.47 / 10002252, Jardel da Costa Oliveira, 24.00, 42, 30.00, 35, 54.00, 26.45 / 10007261, Jose Romildo Vicentini Junior, 14.00, 27, 19.00, 26, 33.00, 28.47 / 10004538, Juliano Ribeiro dos Santos, 12.00, 32, 22.00, 27, 34.00, 26.45 / 10008618, Lucas Ramos da Silva, 16.00, 38, 18.00, 29, 34.00, 26.25 / 10004762, Marcio Jose Rocha Fabris, 13.00, 29, 30.00, 32, 43.00, 23.55 / 10006642, Mauricio Damiao Faro, 20.00, 40, 14.00, 27, 34.00, 0.00 / 10001357, Ojuoba Pedro Francelino Amador, 19.00, 32, 12.00, 24, 31.00, 26.25 / 10005814, Pedro Ramos Santos, 16.00, 38, 18.00, 29, 34.00, 21.00 / 10005563, Roberta Quinteiro Bertolani, 14.00, 37, 26.00, 33, 40.00, 22.45 / 10005895, Roberth Bento Soares da Silva, 16.00, 38, 24.00, 32, 40.00, 23.88 / 10001701, Rogeliano Dias Curcio, 20.00, 36, 21.00, 30, 41.00, 23.00 / 10003717, Sthefany Gomes Tiburso, 27.00, 43, 12.00, 26, 39.00, 7.08 / 10006608, Suany Camatta Moreira Goncalves, 12.00, 36, 18.00, 29, 30.00, 26.71 / 10001443, Vinicius da Silva Marques, 22.00, 41, 16.00, 28, 38.00, 24.11 / 10008110, Vinicius de Paula Ferreira, 26.00, 43, 18.00, 29, 44.00, 18.25 / 10001625, Vivianni Dardengo Fassarella, 12.00, 36, 24.00, 32, 36.00, 29.40 / 10005846, Walter Alves de Paula Neto, 26.00, 38, 25.00, 29, 51.00, 25.93.

**2.1.11.1** Resultado final dos **candidatos que se autodeclararam negros** nas provas objetivas e provisório na prova discursiva, na seguinte ordem: número de inscrição, nome do candidato em ordem alfabética, nota final na prova objetiva de conhecimentos gerais ( $P_1$ ), número de acertos na prova objetiva de

conhecimentos gerais ( $P_1$ ), nota final na prova objetiva de conhecimentos específicos ( $P_2$ ), número de acertos na prova objetiva de conhecimentos específicos ( $P_2$ ), nota final nas provas objetivas, nota provisória na prova discursiva ( $P_3$ ).

10002340, Ana Carolina Dias, 17.00, 38, 13.00, 26, 30.00, 20.05 / 10004699, Hudson Dessaune da Silva, 16.00, 31, 19.00, 24, 35.00, 19.47 / 10008618, Lucas Ramos da Silva, 16.00, 38, 18.00, 29, 34.00, 26.25 / 10001357, Ojuoba Pedro Francelino Amador, 19.00, 32, 12.00, 24, 31.00, 26.25 / 10005895, Roberth Bento Soares da Silva, 16.00, 38, 24.00, 32, 40.00, 23.88 / 10003717, Sthefany Gomes Tiburso, 27.00, 43, 12.00, 26, 39.00, 7.08.

**2.1.12 CARGO 17: PROFESSOR DE EDUCAÇÃO BÁSICA – PEB C – INGLÊS**

10007218, Alexandre Araujo Batista, 20.00, 40, 14.00, 27, 34.00, 26.40 / 10001119, Elionai de Lima Silva, 20.00, 40, 26.00, 33, 46.00, 20.50 / 10007862, Fabiana de Oliveira Teixeira, 18.00, 39, 12.00, 26, 30.00, 28.14 / 10008581, Flavio Leal Fernandes, 21.00, 36, 23.00, 31, 44.00, 29.00 / 10005986, Francis Vieira Cardoso, 16.00, 30, 21.00, 26, 37.00, 21.75 / 10006421, Gabrielly de Jesus Lopes, 20.00, 40, 22.00, 31, 42.00, 24.44 / 10001550, Girlan Quidute Oliveira, 20.00, 39, 20.00, 29, 40.00, 27.60 / 10001225, Gustavo Fontana Machado, 12.00, 21, 25.00, 27, 37.00, 19.29 / 10003213, Jessica Almeida Barroso, 13.00, 33, 20.00, 30, 33.00, 25.86 / 10008179, Joziane Avance Fiorese, 22.00, 38, 20.00, 30, 42.00, 28.63 / 10001144, Lucas Esposti Teles, 15.00, 37, 16.00, 28, 31.00, 27.00 / 10008670, Marcelo Pinho Mota Filho, 20.00, 33, 12.00, 22, 32.00, 16.42 / 10004266, Maria Eduarda Poncio Soares, 20.00, 36, 20.00, 29, 40.00, 24.26 / 10001750, Matheus Ferreira Roha, 35.00, 45, 36.00, 38, 71.00, 27.11 / 10001629, Rafael Carvalho Rodrigues, 19.00, 38, 12.00, 26, 31.00, 26.48 / 10003996, Robson Paulucio de Souza, 26.00, 35, 21.00, 28, 47.00, 24.06 / 10006173, Sayonara Sodre Gomes Le, 14.00, 37, 22.00, 31, 36.00, 25.92 / 10007716, Tiago Barbieri Seibert, 20.00, 40, 24.00, 32, 44.00, 26.79 / 10002592, Vinicius Gomes Bahiense, 24.00, 42, 26.00, 33, 50.00, 27.45.

**2.1.13 CARGO 18: PROFESSOR DE EDUCAÇÃO BÁSICA – PEB C – LÍNGUA PORTUGUESA**

10006607, Adriana Duarte, 20.00, 40, 22.00, 31, 42.00, 22.10 / 10007603, Adriana Duarte, 14.00, 28, 21.00, 27, 35.00, 28.76 / 10006969, Aline Juriatto Fagundes, 16.00, 34, 19.00, 27, 35.00, 29.52 / 10008136, Andreia Tome de Oliveira, 18.00, 39, 18.00, 29, 36.00, 21.95 / 10006735, Bianca Batista Santana, 20.00, 40, 22.00, 31, 42.00, 16.61 / 10004924, Bruna Dhayan Rodrigues dos Santos Rocha, 20.00, 39, 15.00, 27, 35.00, 23.65 / 10007443, Cintia dos Santos Magalhaes, 23.00, 39, 18.00, 29, 41.00, 28.50 / 10008886, Clayton Estefanato de Franca, 16.00, 38, 24.00, 32, 40.00, 28.14 / 10005667, Darliane da Silva Monteiro, 20.00, 40, 22.00, 31, 42.00, 26.18 / 10006674, Gabriela Jordane Fosse, 20.00, 36, 14.00, 24, 34.00, 22.00 / 10008780, Gean Dias Coutinho, 18.00, 39, 28.00, 34, 46.00, 29.17 / 10006022, Grazielle Falcao Bueno, 12.00, 22, 21.00, 28, 33.00, 29.38 / 10001645, Jaciana Matias da Silva Casimiro, 34.00, 42, 29.00, 33, 63.00, 27.69 / 10002469, Karolayne Alves Oliveira, 12.00, 31, 23.00, 31, 35.00, 27.47 / 10006513, Lenir Cassa da Silva, 15.00, 33, 22.00, 29, 37.00, 27.20 / 10004276, Maria Isabel Bremide Soares, 16.00, 31, 19.00, 29, 35.00, 28.14 / 10004874, Maria Silvana Dardengo, 18.00, 39, 16.00, 28, 34.00, 21.12 / 10005514, Mariene dos Santos Carolino, 12.00, 33, 25.00, 31, 37.00, 28.67 / 10003313, Maxwell de Oliveira Juffo, 28.00, 44, 22.00, 31, 50.00, 29.80 / 10008227, Nathalia Dias Maciel Campos, 21.00, 36, 19.00, 28, 40.00, 26.35 / 10002526, Patricia Barbosa Brithes, 12.00, 26, 18.00, 25, 30.00, 27.87 / 10003954, Paula Leal Fernandes, 21.00, 36, 27.00, 33, 48.00, 28.65 / 10003174, Priscila de Oliveira Candido, 24.00, 42, 26.00, 33, 50.00, 28.71 / 10001470, Romulo de Oliveira Suhett, 16.00, 33, 15.00, 26, 31.00, 25.24 / 10008867, Serly Machado da Silva Rodrigues, 20.00, 40, 18.00, 29, 38.00, 27.11 / 10004347, Simone Dansi Altoe Frossard, 16.00, 37, 22.00, 31, 38.00, 27.72 / 10008307, Simone Oliveira Fonseca, 18.00, 34, 25.00, 31, 43.00, 29.20 / 10006156, Simone Oliveria de Souza, 26.00, 40, 24.00, 32, 50.00, 24.80 / 10007081, Tania Ribeiro Ladislau Grillo, 16.00, 38, 24.00, 32, 40.00, 15.82 / 10006093, Thais Lara Costa Manhaes, 19.00, 29, 17.00, 24, 36.00, 28.58 / 10007698, Vanessa Juriatto Santos, 21.00, 37, 25.00, 32, 46.00, 28.65 / 10007068, Wesley dos Passos Fricks, 20.00, 40, 24.00, 32, 44.00, 28.22.

**2.1.13.1** Resultado final dos **candidatos que se declararam pessoas com deficiência** nas provas objetivas e provisório na prova discursiva, na seguinte ordem: número de inscrição, nome do candidato em ordem



alfabética, nota final na prova objetiva de conhecimentos gerais ( $P_1$ ), número de acertos na prova objetiva de conhecimentos gerais ( $P_1$ ), nota final na prova objetiva de conhecimentos específicos ( $P_2$ ), número de acertos na prova objetiva de conhecimentos específicos ( $P_2$ ), nota final nas provas objetivas, nota provisória na prova discursiva ( $P_3$ ).

10002526, Patricia Barbosa Brithes, 12.00, 26, 18.00, 25, 30.00, 27.87.

**2.1.13.2** Resultado final dos **candidatos que se autodeclararam negros** nas provas objetivas e provisório na prova discursiva, na seguinte ordem: número de inscrição, nome do candidato em ordem alfabética, nota final na prova objetiva de conhecimentos gerais ( $P_1$ ), número de acertos na prova objetiva de conhecimentos gerais ( $P_1$ ), nota final na prova objetiva de conhecimentos específicos ( $P_2$ ), número de acertos na prova objetiva de conhecimentos específicos ( $P_2$ ), nota final nas provas objetivas, nota provisória na prova discursiva ( $P_3$ ).

10008780, Gean Dias Coutinho, 18.00, 39, 28.00, 34, 46.00, 29.17 / 10008867, Serly Machado da Silva Rodrigues, 20.00, 40, 18.00, 29, 38.00, 27.11.

**2.1.14 CARGO 19: PROFESSOR DE EDUCAÇÃO BÁSICA – PEB C – MATEMÁTICA**

10006622, Alexandre de Oliveira Pontes, 23.00, 30, 13.00, 21, 36.00, 13.25 / 10006635, Alexia de Oliveira Pontes, 14.00, 24, 16.00, 21, 30.00, 20.00 / 10007973, Ana Clara Aquino de Sa, 16.00, 37, 15.00, 27, 31.00, 13.31 / 10004314, Armando Jefferson Monteiro Belmiro, 17.00, 26, 25.00, 30, 42.00, 26.00 / 10005144, Astor Dilem dos Santos Neto, 18.00, 27, 24.00, 29, 42.00, 26.05 / 10004735, Carla da Silva Eliodorio, 13.00, 35, 17.00, 26, 30.00, 28.10 / 10004736, Christoan Tonete Gomes, 17.00, 35, 27.00, 30, 44.00, 26.05 / 10003309, Claudio Teixeira Miguel, 37.00, 46, 18.00, 26, 55.00, 28.89 / 10006799, Daiane Aparecida Malvestio Barcelos, 28.00, 44, 24.00, 32, 52.00, 16.50 / 10006065, Douglas Silva Cabral, 19.00, 33, 25.00, 29, 44.00, 29.20 / 10005264, Elemilson Barbosa Cacandre, 16.00, 23, 27.00, 29, 43.00, 23.76 / 10008199, Fabio Bueno da Silva, 22.00, 36, 13.00, 24, 35.00, 20.50 / 10007326, Gabriel Tuao Donna, 30.00, 45, 16.00, 28, 46.00, 25.11 / 10001619, Gilberto Marvila de Oliveira, 16.00, 38, 16.00, 28, 32.00, 23.75 / 10001789, Hiury Lima do Rosario, 17.00, 23, 24.00, 28, 41.00, 28.07 / 10004190, Jessica Pasetto Silva, 18.00, 35, 21.00, 26, 39.00, 20.26 / 10004697, Joel Braganca Junior, 18.00, 28, 23.00, 28, 41.00, 23.00 / 10001028, Kelly da Silva Rosa, 18.00, 38, 14.00, 26, 32.00, 27.23 / 10003311, Lucas Drummond de Andrade, 20.00, 39, 20.00, 30, 40.00, 21.61 / 10006369, Luiz Fernando Lovate Lima, 22.00, 41, 22.00, 31, 44.00, 26.00 / 10001983, Marcos Adriano Sopeletto Oinhas, 16.00, 38, 14.00, 27, 30.00, 27.89 / 10006852, Marcos Rafael Semprini Silva, 16.00, 34, 28.00, 31, 44.00, 26.50 / 10001523, Maria de Fatima Silva Nery, 18.00, 39, 20.00, 30, 38.00, 25.40 / 10007546, Michael Santiago de Souza Pinto, 17.00, 31, 15.00, 25, 32.00, 11.41 / 10001173, Milton Ferreira Batista, 18.00, 39, 14.00, 27, 32.00, 25.25 / 10002941, Ramon Volpasso Crescencio, 19.00, 35, 13.00, 25, 32.00, 19.90 / 10008302, Sebastiao Bercaco Gussani, 19.00, 38, 31.00, 34, 50.00, 28.20 / 10002610, Tatiane Brito Perim da Silva, 22.00, 41, 12.00, 26, 34.00, 28.34 / 10008422, Wesley Jose dos Santos, 18.00, 39, 14.00, 27, 32.00, 22.93.

**2.1.14.1** Resultado final dos **candidatos que se autodeclararam negros** nas provas objetivas e provisório na prova discursiva, na seguinte ordem: número de inscrição, nome do candidato em ordem alfabética, nota final na prova objetiva de conhecimentos gerais ( $P_1$ ), número de acertos na prova objetiva de conhecimentos gerais ( $P_1$ ), nota final na prova objetiva de conhecimentos específicos ( $P_2$ ), número de acertos na prova objetiva de conhecimentos específicos ( $P_2$ ), nota final nas provas objetivas, nota provisória na prova discursiva ( $P_3$ ).

10004314, Armando Jefferson Monteiro Belmiro, 17.00, 26, 25.00, 30, 42.00, 26.00 / 10006065, Douglas Silva Cabral, 19.00, 33, 25.00, 29, 44.00, 29.20 / 10004697, Joel Braganca Junior, 18.00, 28, 23.00, 28, 41.00, 23.00 / 10001173, Milton Ferreira Batista, 18.00, 39, 14.00, 27, 32.00, 25.25 / 10002941, Ramon Volpasso Crescencio, 19.00, 35, 13.00, 25, 32.00, 19.90 / 10008422, Wesley Jose dos Santos, 18.00, 39, 14.00, 27, 32.00, 22.93.

**2.1.15 CARGO 20: PROFESSOR DE EDUCAÇÃO BÁSICA – PEB D**

10001235, Abel Elias Gleython Inocencio, 23.00, 33, 14.00, 17, 37.00, 28.60 / 10001752, Alan Correa Dorigo, 20.00, 33, 21.00, 27, 41.00, 21.00 / 10008187, Alessandra Teixeira de Souza, 14.00, 30, 18.00, 27,

32.00, 28.60 / 10002498, Alexander Francisco Costa dos Santos, 16.00, 38, 16.00, 28, 32.00, 18.42 / 10005217, Aliny Pancotto Freitas, 13.00, 33, 21.00, 27, 34.00, 28.80 / 10002510, Andressa Pereira Silva Sartori, 21.00, 37, 22.00, 29, 43.00, 28.20 / 10006389, Charlene Costa Pontes Leite, 21.00, 34, 18.00, 24, 39.00, 16.10 / 10005138, Christianne Rebelo de Assis, 31.00, 41, 19.00, 27, 50.00, 26.36 / 10003880, Claudia Benevenuto Volpini Vasconcellos, 23.00, 38, 17.00, 27, 40.00, 25.66 / 10005331, Conceicao Aparecida Francisco Belo Dias, 17.00, 34, 13.00, 26, 30.00, 23.94 / 10001238, Cristiane Alves Aguiar, 17.00, 29, 13.00, 23, 30.00, 27.25 / 10003807, Daniela de Oliveira Alochio, 18.00, 34, 17.00, 27, 35.00, 14.61 / 10004445, Daniela Polonini Caetano Scharra, 16.00, 38, 22.00, 31, 38.00, 27.43 / 10008277, Daniela Sousa Ribeiro Costa, 21.00, 35, 12.00, 23, 33.00, 23.50 / 10003986, Danielle Stein Cancian, 22.00, 41, 18.00, 29, 40.00, 28.55 / 10003725, Debora Cristina Costalonga Monteiro, 16.00, 38, 22.00, 31, 38.00, 26.05 / 10004966, Deiside Longue Bueno, 20.00, 40, 22.00, 31, 42.00, 26.25 / 10006253, Edilaine Antunes Barbosa, 18.00, 39, 12.00, 26, 30.00, 15.89 / 10008788, Elaine dos Santos Carolino Zucoloto, 24.00, 42, 14.00, 27, 38.00, 14.67 / 10006217, Eliane Cristine Barcelos, 20.00, 40, 12.00, 26, 32.00, 12.35 / 10004661, Eliane Lima de Aguiar Pompermayer, 16.00, 38, 16.00, 28, 32.00, 23.60 / 10004033, Elizabeth Maria Rodrigues Norbiato, 18.00, 31, 18.00, 27, 36.00, 24.70 / 10002097, Ester Crisostomo de Vargas Goncalves, 24.00, 36, 17.00, 23, 41.00, 27.85 / 10006214, Fabiula dos Santos Almeida, 14.00, 37, 18.00, 29, 32.00, 17.81 / 10003294, Fernando da Silva, 24.00, 42, 12.00, 26, 36.00, 26.79 / 10004867, Francisco Gomes de Oliveira Junior, 20.00, 40, 18.00, 29, 38.00, 20.70 / 10004371, Gabriela Vieira de Oliveira, 16.00, 29, 14.00, 25, 30.00, 26.40 / 10003596, Gean Fernandes Giardini, 24.00, 42, 12.00, 26, 36.00, 19.39 / 10008484, Gleice de Souza Pinto, 13.00, 30, 18.00, 25, 31.00, 21.25 / 10003664, Ianara Cristina Cypriano, 14.00, 37, 16.00, 28, 30.00, 18.25 / 10005609, Ingrid Madeira Vieira Magri, 20.00, 40, 14.00, 27, 34.00, 23.49 / 10002653, Izabella Quinta da Silva, 17.00, 30, 20.00, 27, 37.00, 28.10 / 10008732, Jean Ferreira dos Santos, 18.00, 39, 16.00, 28, 34.00, 27.36 / 10005324, Jean Patrick Soares do Nascimento, 20.00, 39, 16.00, 28, 36.00, 25.50 / 10006903, Jenifer Pogian dos Santos, 14.00, 36, 16.00, 28, 30.00, 25.09 / 10003608, Jessica Macedo Rafael de Arruda, 14.00, 28, 19.00, 24, 33.00, 28.50 / 10004071, Joelma de Lima Faria, 13.00, 36, 20.00, 30, 33.00, 27.11 / 10003999, Juliana de Oliveira Silva, 23.00, 37, 18.00, 26, 41.00, 29.08 / 10006938, Juliana Ventorim, 15.00, 32, 15.00, 23, 30.00, 12.19 / 10005032, Julielli Macedo Alvares, 22.00, 38, 15.00, 26, 37.00, 26.40 / 10004857, Karolina Vieira da Silva, 14.00, 33, 18.00, 27, 32.00, 20.17 / 10002880, Lidiane Machado de Souza Menegussi, 12.00, 34, 18.00, 28, 30.00, 29.40 / 10006562, Luciene Brito de Souza, 12.00, 36, 18.00, 29, 30.00, 14.71 / 10008429, Ludmila dos Santos Costa Fricks, 14.00, 37, 20.00, 30, 34.00, 20.51 / 10004875, Ludmila Batista Ceccon, 14.00, 37, 18.00, 29, 32.00, 12.75 / 10006565, Marcos da Silva Azevedo, 24.00, 41, 18.00, 29, 42.00, 25.80 / 10007957, Maria Cristina Aguiar Almeida Andrade, 12.00, 35, 18.00, 29, 30.00, 22.39 / 10008107, Maria Cristina Coutinho Abdalla, 16.00, 36, 14.00, 26, 30.00, 26.86 / 10002135, Mariana Benaquiao Peterle, 18.00, 31, 24.00, 25, 42.00, 26.85 / 10007427, Marina Mirian da Silva Turini, 18.00, 30, 15.00, 25, 33.00, 26.64 / 10001384, Mirielli Pacheco Haddad, 21.00, 37, 15.00, 26, 36.00, 25.00 / 10003811, Monique Leandro Oliveira, 15.00, 36, 16.00, 27, 31.00, 23.85 / 10001350, Myrella Benevenuto Volpini Thompson, 20.00, 33, 17.00, 23, 37.00, 13.36 / 10007234, Nathany de Almeida Neves, 12.00, 36, 24.00, 32, 36.00, 29.45 / 10006380, Nilson Rodrigues Oliveira Junior, 16.00, 25, 20.00, 26, 36.00, 25.20 / 10004679, Otoniel Silva Bertossi, 14.00, 25, 17.00, 24, 31.00, 28.40 / 10006355, Patyna Fernanda Nascimento Zanette, 20.00, 27, 15.00, 20, 35.00, 27.31 / 10001268, Paula da Silva Tosta, 17.00, 34, 16.00, 28, 33.00, 18.79 / 10002431, Paula Trugilho Lopes, 17.00, 34, 14.00, 24, 31.00, 28.71 / 10007481, Paulo Vitor da Silva Andrade, 22.00, 41, 22.00, 31, 44.00, 25.85 / 10005485, Raphael Polonini Dias, 20.00, 40, 12.00, 26, 32.00, 27.45 / 10006785, Renata Tirello Cabral, 16.00, 34, 16.00, 28, 32.00, 23.66 / 10002256, Rosilene Petersen de Souza, 20.00, 40, 16.00, 28, 36.00, 17.97 / 10001531, Tadeu Peron Moyses Ueller, 30.00, 45, 26.00, 33, 56.00, 28.98 / 10008365, Thiago Batalha Xavier, 18.00, 32, 30.00, 34, 48.00, 27.20 / 10003464, Valeria Ribeiro Rosa, 14.00, 37, 16.00, 28, 30.00, 24.26 / 10002748, Veronica Ster Martins, 12.00, 28, 19.00, 25, 31.00, 28.93 / 10004806, Vitor de Melo Pavao, 26.00, 43, 16.00, 28, 42.00, 26.31 / 10004553, Viviane Ianelis de Souza, 23.00, 39, 16.00, 28, 39.00, 22.45.

**2.1.15.1** Resultado final dos **candidatos que se autodeclararam negros** nas provas objetivas e provisório na prova discursiva, na seguinte ordem: número de inscrição, nome do candidato em ordem alfabética, nota final na prova objetiva de conhecimentos gerais ( $P_1$ ), número de acertos na prova objetiva de conhecimentos gerais ( $P_1$ ), nota final na prova objetiva de conhecimentos específicos ( $P_2$ ), número de acertos na prova objetiva de conhecimentos específicos ( $P_2$ ), nota final nas provas objetivas, nota provisória na prova discursiva ( $P_3$ ).

10005217, Aliny Pancotto Freitas, 13.00, 33, 21.00, 27, 34.00, 28.80 / 10001238, Cristiane Alves Aguiar, 17.00, 29, 13.00, 23, 30.00, 27.25 / 10006217, Eliane Cristine Barcelos, 20.00, 40, 12.00, 26, 32.00, 12.35 / 10003294, Fernando da Silva, 24.00, 42, 12.00, 26, 36.00, 26.79 / 10008484, Gleice de Souza Pinto, 13.00, 30, 18.00, 25, 31.00, 21.25 / 10002653, Izabella Quinta da Silva, 17.00, 30, 20.00, 27, 37.00, 28.10 / 10002880, Lidiane Machado de Souza Menegussi, 12.00, 34, 18.00, 28, 30.00, 29.40 / 10006562, Luciene Brito de Souza, 12.00, 36, 18.00, 29, 30.00, 14.71 / 10003811, Monique Leandro Oliveira, 15.00, 36, 16.00, 27, 31.00, 23.85 / 10006380, Nilson Rodrigues Oliveira Junior, 16.00, 25, 20.00, 26, 36.00, 25.20 / 10006355, Patyna Fernanda Nascimento Zanette, 20.00, 27, 15.00, 20, 35.00, 27.31 / 10008365, Thiago Batalha Xavier, 18.00, 32, 30.00, 34, 48.00, 27.20 / 10002748, Veronica Ster Martins, 12.00, 28, 19.00, 25, 31.00, 28.93.

### **3 DOS RECURSOS CONTRA O RESULTADO PROVISÓRIO NA PROVA DISCURSIVA**

3.1 Os candidatos poderão ter acesso à imagem da prova discursiva e aos espelhos de avaliação e interpor recurso contra o resultado provisório na prova discursiva, das **10 horas do dia 21 de maio de 2024 às 18 horas do dia 22 de maio de 2024** (horário oficial de Brasília/DF), no endereço eletrônico [http://www.cebraspe.org.br/concursos/pref\\_cachoeiro\\_24](http://www.cebraspe.org.br/concursos/pref_cachoeiro_24), por meio do Sistema Eletrônico de Interposição de Recurso. Após esse período, não serão aceitos pedidos de revisão e nem de disponibilização da imagem da prova discursiva.

3.2 O Cebraspe não arcará com prejuízos advindos de problemas de ordem técnica dos computadores, de falhas de comunicação, de congestionamento das linhas de comunicação e de outros fatores, de responsabilidade do candidato, que impossibilitem a visualização da imagem da prova discursiva avaliada e do espelho de avaliação, bem como a interposição de recursos.

3.3 O candidato deverá ser claro, consistente e objetivo em seu pleito. Recurso inconsistente ou intempestivo será preliminarmente indeferido.

3.4 O recurso não pode conter, em outro local que não o apropriado, qualquer palavra ou marca que identifique seu autor, sob pena de ser preliminarmente indeferido.

3.5 Recurso cujo teor desrespeite a banca será preliminarmente indeferido.

3.6 Não será aceito recurso via postal, via requerimento administrativo, via correio eletrônico, fora do prazo ou em desacordo com o Edital nº 1 – Pref. Cachoeiro de Itapemirim, de 4 de janeiro de 2024, suas alterações, ou com este edital.

### **4 DAS DISPOSIÇÕES FINAIS**

4.1 As justificativas de alteração/anulação de gabaritos oficiais preliminares das provas objetivas estarão à disposição dos candidatos a partir da data provável de **27 de maio de 2024**, no endereço eletrônico [http://www.cebraspe.org.br/concursos/pref\\_cachoeiro\\_24](http://www.cebraspe.org.br/concursos/pref_cachoeiro_24).

4.2 O Cebraspe não arcará com prejuízos advindos de problemas de ordem técnica dos computadores, de falhas de comunicação, de congestionamento das linhas de comunicação e de outros fatores, de responsabilidade do candidato, que impossibilitem a visualização das justificativas de alteração/anulação.

4.3 O edital de resultado final na prova discursiva, somente para os cargos 1, 2, 6 e 9 a 20, e de convocação para a avaliação de títulos, somente para os cargos de nível superior, será publicado no *Diário Oficial do Município de Cachoeiro de Itapemirim* e divulgado no endereço eletrônico [http://www.cebraspe.org.br/concursos/pref\\_cachoeiro\\_24](http://www.cebraspe.org.br/concursos/pref_cachoeiro_24), na data provável de **10 de junho de 2024**.

**VICTOR DA SILVA COELHO**  
Prefeito



**SECRETARIA MUNICIPAL DE ADMINISTRAÇÃO**

**PORTARIA Nº 1.048/2024**

**DISPÕE SOBRE CONCESSÃO DE LICENÇA PARA TRATAMENTO DE SAÚDE.**

O **SECRETÁRIO MUNICIPAL DE ADMINISTRAÇÃO** de Cachoeiro de Itapemirim, Estado do Espírito Santo, no uso de suas atribuições delegadas através dos Decretos nºs. 18.275/2008 e 33.608/2023, resolve:

**Art. 1º** Conceder *licença para tratamento de saúde* aos servidores abaixo relacionados, conforme atestados médicos apresentados e anexos aos processos mencionados, nos termos do artigo 2º da Lei nº 7859/2020 e Decreto nº. 29.111/2019.

SERVIDOR	CARGO	LOTAÇÃO	LICENÇA		PROC. Nº
			DIAS	INÍCIO	
<b>ATILA ZUCOLOTO MACATROZO</b>	PROF PEB A	SEME	05 DIAS	01/05/2024	33717/2024
<b>CLAUDIA SOUZA DAMACENA DE LIMA</b>	PROF PEB A P	SEME	02DIAS	29/04/2024	32581/2024
<b>DEISIDE LONGUE BUENO</b>	PROF PEB C	SEME	01 DIA	03/05/2024	34003/2024
<b>EDINETE MODESTO FRAGA MENDES</b>	GUARDA CIVIL MUNICIPAL	SEMSEG	05 DIAS	29/04/2024	32589/2024
<b>GILCIMARA SILVA COTTA</b>	PROF PEB B	SEME	02 DIAS	29/04/2024	32574/2024
<b>ISAAC DE JESUS OLIVEIRA</b>	AUXILIAR DE EDUCAÇÃO	SEME	15 DIAS	20/04/2024	23792/2024
<b>IVA VIEIRA MASCARENHAS</b>	PROF PEB A	SEME	02 DIAS	25/04/2024	31992/2024
<b>JEANNE SARDINHA WILL MENDES DOS SANTOS</b>	PROF PE A	SEME	02 DIAS	29/04/2024	32580/2024
<b>MAURO VIANNA MADUREIRA</b>	AGENTE ADMINISTRATIVO	SEMURB	10 DIAS	24/04/2024	31987/2024
<b>PEDRINA PINHEIRA ANDRADE</b>	AUX SERV UNID SAÚDE	SEMUS	01 DIA 01 DIA 02 DIAS	24/04/2024 30/04/2024 02/05/2024	32000/2024 33975/2024 33921/2024
<b>RENATA LUPARELLI MACEDO</b>	GUARDA CIVIL MUNICIPAL	SEMSEG	07 DIAS	24/04/2024	31988/2024
<b>RENATO FERRARE RAMOS</b>	PROCURADOR	PGM	15 DIAS	04/05/2024	34635/2024
<b>SOLANGE TEIXEIRA ALVES DE MORAES DIAS</b>	AJUDANTE GERAL	SEME	02 DIAS 01 DIA	29/04/2024 02/05/2024	32724/2024 34004/2024
<b>VERA LUCIA MACEDO</b>	AGENTE DE SERV EDUCACAO	SEME	15 DIAS	02/05/2024	34005/2024

**Art. 2º** Revogar as disposições em contrário.

Cachoeiro de Itapemirim, 14 de maio de 2024.

**ANTONIO CARLOS NASCIMENTO VALENTE**  
Secretário Municipal de Administração



**PORTARIA Nº 1.058/2024**

**ALTERA PERÍODO DE FÉRIAS DE SERVIDORES CONSTANTES NA PORTARIA Nº 2.439/2023.**

O **SECRETÁRIO MUNICIPAL DE ADMINISTRAÇÃO** de Cachoeiro de Itapemirim, Estado do Espírito Santo, no uso de suas atribuições delegadas através dos Decretos nºs. 8.275/2008 e 33.608/2023, resolve:

**Art. 1º** Alterar o período de férias dos servidores abaixo mencionados e constantes na Portaria nº 2.439/2023, passando a constar da seguinte forma:

SERVIDORES	CARGO	LOTAÇÃO	ONDE SE LÊ	LEIA-SE	PROC. Nº
			PERÍODO DE FÉRIAS	PERÍODO DE FÉRIAS	
<b>FERNANDA CALEGARIO COLODETTI</b>	CONSULTOR INTERNO	SEMAD	02/09/2024 a 01/10/2024	15/07/2024 a 29/07/2024 e 15/09/2024 a 30/09/2024	34414/2024
<b>JÚLIO VIEIRA JUNIOR</b>	AGENTE DE TRÂNSITO	SEMSEG	02/09/2024 a 01/10/2024	01/08/2024 a 30/08/2024	34354/2024
<b>LUIS GUIMARÃES DE OLIVEIRA</b>	COORD.EXECUTIVO DEFESA DO CONSUMIDOR	PGM	03/06/2024 a 02/07/2024	02/12/2024 a 31/12/2024	34518/2024
<b>ROSIANE APARECIDA CARDOSO</b>	AGENTE DE COMBATE ÀS ENDEMIAS	SEMUS	01/07/2024 a 30/07/2024	01/10/2024 a 30/10/2024	35042/2024
<b>SANDRA SOUZA SAMPAIO DE ALMEIDA</b>	AUX. SERVIÇOS PÚBLICOS MUNICIPAIS	SEMGOV	01/08/2024 a 30/08/2024	16/08/2024 a 30/08/2024 e 01/11/2024 a 15/11/2024	34961/2024
<b>SARA GARCIA ROSA</b>	GERENTE ALMOXARIFADO E PATRIMÔNIO	SEMAD	15/07/2024 a 29/07/2024	16/10/2024 a 30/10/2024 e 13/11/2024 a 27/11/2024	34558/2024
<b>TAMIRES FIRMINO RIBEIRO</b>	AGENTE COMUNITÁRIO DE SAÚDE	SEMUS	02/12/2024 a 31/12/2024	01/07/2024 a 30/07/2024	31332/2024

**Art. 2º** Esta Portaria entrará em vigor na data de sua publicação, revogadas as disposições em contrário.

Cachoeiro de Itapemirim, 15 de maio de 2024.

**ANTONIO CARLOS NASCIMENTO VALENTE**  
Secretário Municipal de Administração

**PORTARIA N.º 1.062/2024**

**DISPÕE SOBRE O REPASSE DE RECURSOS  
FINANCEIROS CONFORME PROGRAMA  
MUNICIPAL DINHEIRO DIRETO NA ESCOLA  
E DÁ OUTRAS PROVIDÊNCIAS.**

**A SECRETÁRIA MUNICIPAL DE EDUCAÇÃO** da Prefeitura Municipal de Cachoeiro de Itapemirim, no uso das atribuições que lhe foram conferidas pelo Decreto nº 30.086/2021, tendo em vista o que consta no processo nº **35629/2024**,

**RESOLVE:**

**Art. 1º** Repassar recursos financeiros diretamente ao **Conselho Comunitário Escolar**, das unidades de ensino adiante mencionadas, através do **Programa Municipal Dinheiro Direto na Escola – PMDDE**, obedecidas a Lei Municipal nº. 4966, de 10 de abril de 2000, a Lei Municipal nº. 6339, de 29 de dezembro de 2009 e as demais normas aplicáveis.

**Art. 2º** Os recursos financeiros repassados à conta do Conselho Comunitário Escolar das unidades escolares de que trata a presente Portaria, serão destinados às atividades pedagógicas e administrativas, relativas ao desfile cívico escolar de 2024, atendidas a temática proposta pela Secretaria Municipal de Educação e a liberdade de criação de cada unidade, que deve se adequar ao respectivo Projeto Político Pedagógico.

**Art. 3º** O valor total do repasse dos recursos ao Conselho Comunitário Escolar é o que consta do quadro abaixo indicado.

Nº	CONSELHO	CNPJ	VALOR (R\$)
1	CCE EMEB "Albertina Macedo"	01.408.698/0001-41	30.000,00
2	CCE EMEB "José Taveira dos Santos"	03.345.940/0001-00	30.000,00
3	CCE EMEB "Padre Gino Zatelli"	07.530.339/0001-49	30.000,00
4	CCE EMEB "Profª Gércia Ferreira Guimarães"	03.154.039/0001-51	30.000,00
5	CCE EMEB "Sandra Monteiro Vargas Piassi"	01.404.451/0001-57	30.000,00
6	CCE EMEB "Zilma Coelho Pinto"	01.416.388/0001-79	30.000,00
7	CCE EMEBTI "Profº José Paineiras Filho"	40.187.853/0001-07	30.000,00
<b>Total</b>			<b>210.000,00</b>

**Art. 4º** Os recursos financeiros de que trata o caput deste artigo serão repassados em parcela única, em conta bancária específica do Conselho, onde terá movimentação exclusiva, para a finalidade prevista no artigo 2º desta Portaria.

**Art. 5º** A prestação de contas dos referidos recursos deverá ser realizada até 29 de julho de 2024, ou seja, 30 (trinta) dias após a realização do desfile escolar, atendidas as prescrições contidas na Portaria 081 de 23 de fevereiro de 2016.

**Art. 6º** Havendo saldo remanescente dos recursos repassados, deverá ser providenciada a restituição do valor correspondente à conta corrente nº 12.233.319/ Agência 115 Banco Banestes, hipótese em que a prestação de contas deverá ser instruída com o comprovante do respectivo depósito.

**Art. 7º** Considerando a finalidade específica do repasse de que trata a presente Portaria, é vedada a reprogramação de sobra dos recursos ora repassados.

**Art. 8º** Os recursos para atendimento ao disposto nesta Portaria, correrão a conta das dotações previstas no orçamento vigente, (antes da alteração em função da EC 53/2006):

I) Orgão/Unidade: 17.02-Desenvolvimento do Ensino  
a) Projeto/Atividade: 2.167 - Manutenção das Unidades de Educação Infantil.

b) Natureza da Despesa: 3.3.50.43.08.00 - Subvenções sociais

c) Fonte: 150000250005

**d) Valor: R\$ 90.000,00 (Noventa mil reais)**

II) Orgão/Unidade: 17.03-Fundo Municipal de Educação  
a) Projeto/Atividade: 2.162 - Manutenção das Unidades do Ensino Fundamental

b) Natureza da Despesa: 3.3.50.43.08.00 - subvenções sociais

c) Fonte: 150000250001

**d) Valor: R\$ 120.000,00 (Cento e vinte mil reais)**

**Art. 9º.** O valor a ser repassado, conforme dotações indicadas no artigo anterior totaliza **R\$ 210.000,00 (Duzentos e dez mil reais)**, previstas no orçamento vigente.

**Art. 10** Esta Portaria entra em vigor na data de sua publicação, revogando-se as disposições em contrário.

Cachoeiro de Itapemirim, 16 de maio de 2024.

**CRISTINA LENS BASTOS DE VARGA**  
**Secretária Municipal de Educação**

**PORTARIA Nº 1.063/2024**

**DISPÕE SOBRE AFASTAMENTO DE  
SERVIDORES PELA PRESTAÇÃO DE  
SERVIÇOS À JUSTIÇA ELEITORAL.**

O **SECRETÁRIO MUNICIPAL DE ADMINISTRAÇÃO** de Cachoeiro de Itapemirim, Estado do Espírito Santo, no uso de suas atribuições delegadas através dos Decretos nºs. 18.275/2008 e 33.608/2023,

**RESOLVE:**

**Art. 1º** Considerar autorizado o afastamento de expediente dos servidores abaixo relacionados, nos períodos mencionados, tendo em vista a participação e prestação de serviços à Justiça Eleitoral, com base no art. 56, Inciso V, da Lei nº 4.009/94.

SERVIDORES	LOTAÇÃO	PERÍODO	PROC. Nº
ANA PAULA DE SOUZA SILVA	SEME	25 e 26/04/2024	26016/2024
MARCELA SABINO BIGHI THOMPSON	SEME	20, 22, 23, 24, 27, 28 e 29/05/2024; 10,11,12, 29,30 e 31/07/2024; 01 e 02/08/2024	18949/2024
PEDRINA PINHEIRO ANDRADE	SEMUS	29/04/2024	31048/2024
THAIS FIORI TIRELLO CONTARINI	SEME	08/05/2024 e 10/06/2024	30247/2024
WEZIRLEI FREITAS XAVIER	SEMAD	06 e 07/05/2024	32494/2024

**Art. 2º** Revogar as disposições em contrário.

Cachoeiro de Itapemirim, 16 de maio de 2024.

**ANTONIO CARLOS NASCIMENTO VALENTE**  
**Secretário Municipal de Administração**



**PORTARIA Nº 1.064/2024**

**DISPÕE SOBRE CONCESSÃO DE LICENÇA  
PARA TRATAMENTO DE SAÚDE.**

O **SECRETÁRIO MUNICIPAL DE ADMINISTRAÇÃO** de Cachoeiro de Itapemirim, Estado do Espírito Santo, no uso de suas atribuições delegadas através dos Decretos nºs. 18.275/2008 e 33.608/2023, resolve:

**Art. 1º** Conceder *licença para tratamento de saúde* aos servidores abaixo relacionados, conforme atestados médicos apresentados e anexados ao processo mencionado, nos termos do artigo 2º da Lei nº 7859/2020 e Decreto nº. 29.111/2019.

SERVIDOR	CARGO	LOTAÇÃO	LICENÇA		PROC. Nº
			DIAS	INÍCIO	
CHAIRA MARCIA AGUIAR SILVA	AJUDANTE GERAL	SEMUS	01 DIA	03/05/2024	34007/2024
GRACIENE DA PENHA SILVA BASTOS	PROF PEB B	SEME	01 DIA	02/05/2024	34006/2024
			02 DIAS	25/04/2024	31995/2024
MANUELA TAMIASSO BRAZ BARBOSA	PROF PEB A	SEME	02 DIAS	29/04/2024	32890/2024
			02 DIAS	02/05/2024	34207/2024
OSMAR SPECIMILLE	TÉCNICO EM RADIOLOGIA	SEMUS	15 DIAS	25/04/2024	32562/2024
VALDIRENE DOS SANTOS	AUX. SERV. PUB. MUNIC.	SEMUS	20 DIAS	30/04/2024	32932/2024

**Art. 2º** Revogar as disposições em contrário.

Cachoeiro de Itapemirim, 16 de maio de 2024.

**ANTONIO CARLOS NASCIMENTO VALENTE**  
Secretário Municipal de Administração

**EXTRATO DE TERMO DE APOSTILAMENTO AO CONTRATO**

**ESPÉCIE:** 1º TERMO DE APOSTILAMENTO AO CONTRATO Nº 082/2023.

**CONTRATANTE:** O MUNICÍPIO DE CACHOEIRO DE ITAPEMIRIM, atendendo necessidades da SECRETARIA MUNICIPAL DE OBRAS – SEMO.

**CONTRATADA:** CONSÓRCIO CONSTRUTOR CACHOEIRO DE ITAPEMIRIM III.

**OBJETO:** reajustamento dos preços unitários do Contrato nº 082/2023, cujo objeto é a “Obras de terraplenagem, pavimentação, drenagem e sinalização de ruas nos Bairros Agostinho Simonato, Bom Pastor, Gilson Carone, Rubem Braga, São Francisco de Assis, Village da Luz, Morro Do Cigano e Itaoca x Alto Moledo - Cachoeiro de Itapemirim/ES”, conforme previsão em sua Cláusula Sétima e em consonância com o previsto no art. 65, §8º da Lei nº 8.666/1993.

CÁLCULO DO REAJUSTE DO CONTRATO			
			$R = V \times [(I1 - I0) / I0]$
Valor Contratual	44.679.176,35		
1ª Medição	2.137.284,19	15/05/2023 A 31/05/2023	Medição sem direito a reajuste
2ª Medição	1.834.596,57	01/07/2023 A 31/07/2023	Medição sem direito a reajuste
3ª Medição	1.559.582,04	01/09/2023 a 31/09/2023	Medição sem direito a reajuste
4ª Medição	2.566.368,71	01/09/2023 A 30/09/2023	Medição sem direito a reajuste
5ª Medição	3.394.687,86	01/10/2023 A 31/10/2023	Medição sem direito a reajuste
Valor a ser reajustado	33.196.653,98		
I1 =	1084,986	R =	$33.196.653,98 (1084,986 - 1050,701) / 1050,701$
I0 =	1050,701	R =	$33.196.653,98 \times [34,285 / 1050,701]$
		R =	$33.196.653,98 \times [0,032631]$
		R =	<b>R\$ 1.083.240,02</b>
<b>TOTAL DO REAJUSTE =</b>		<b>R\$ 1.083.240,02</b>	

**VALOR:** R\$ 1.083.240,02 (Um milhão, oitenta e três mil, duzentos e quarenta reais e dois centavos).

**DOTAÇÃO ORÇAMENTÁRIA:** O pagamento da importância relativa às despesas com o presente reajustamento correrá à conta da dotação orçamentária a seguir:

Ficha: 3962 - 175400000011 - 19 01 .1545119501.074.44905191000.175400000011

Órgão: 19 SECRETARIA MUNICIPAL DE OBRAS

Unidade Orçamentária: 01 SECRETARIA MUNICIPAL DE OBRAS

Função: 15 URBANISMO

Subfunção: 451 INFRA-ESTRUTURA URBANA

Programa: 1.950 CIDADE + HUMANA

Projeto/Atividade: 1.074 CONSTRUÇÃO DE REDE DE DRENAGEM E PAVIMENTAÇÃO DE VIAS

Elemento de Despesa: 44905191000 OBRAS EM ANDAMENTO

Fonte de Recurso: 175400000011 OP CREDITO - BANCO DO BRASIL

**DATA DA ASSINATURA:** 16/05/2024.

**SIGNATÁRIO:** Rodrigo de Almeida Bolelli – Secretário Executivo de Obras.

**PROCESSO:** 82.544/2023.

**EXTRATO DE TERMO DE APOSTILAMENTO AO CONTRATO**

**ESPÉCIE:** 1º TERMO DE APOSTILAMENTO AO CONTRATO Nº 277/2022.

**CONTRATANTE:** O MUNICÍPIO DE CACHOEIRO DE ITAPEMIRIM, atendendo necessidades da SECRETARIA MUNICIPAL DE OBRAS – SEMO.

**CONTRATADA:** CONSÓRCIO CONSTRUTOR CACHOEIRO DE ITAPEMIRIM II.

**OBJETO:** reajustamento dos preços unitários do Contrato nº 277/2022, cujo objeto é a “Contratação de empresa de engenharia para execução de obras de terraplenagem, pavimentação, drenagem, sinalização e esgotamento sanitário de ruas e diversos bairros e diversos distritos no município de Cachoeiro de Itapemirim/ES”, conforme previsão em sua Cláusula Sétima e em consonância com o previsto no art. 65, §8º da Lei nº 8.666/1993.

CÁLCULO DO REAJUSTE DO CONTRATO			
$R = V \times [(1 - I_0) / I_1]$			
Valor Contratual	66644.658,03		
1ª Medição	1.428.904,03	28/12/2022 a 17/1/2023	Medição sem direito a reajuste
2ª Medição	2.051.246,40	18/01/2023 a 14/02/2023	Medição sem direito a reajuste
3ª Medição	3.946.140,14	19/02/2023 a 14/03/2023	Medição sem direito a reajuste
4ª Medição	2.332.772,20	15/03/2023 a 31/03/2023	Medição sem direito a reajuste
5ª Medição	1.176.495,71	01/04/2023 a 30/04/2023	Medição sem direito a reajuste
6ª Medição	2.097.389,46	01/05/2023 a 31/05/2023	Medição sem direito a reajuste
7ª Medição	2.791.662,86	01/06/2023 a 30/06/2023	Medição sem direito a reajuste
8ª Medição	3.456.383,54	01/07/2023 a 31/07/2023	Parte da medição com direito a reajuste
Parte da 8ª Medição sem direito a reajuste		01/07/2023 a 12/07/2023 - 12 dias - 38,7% da medição - R\$ 1.337.954,92	
Valor a ser reajustado	49.482.092,82		
I1 =	1076,626	$R = 49.482.092,82 \times (1076,626 - 1043,76) / 1043,76$	
I0 =	1043,760	$R = 49.482.092,82 \times [32,8660 / 1043,76]$	
		$R = 33.196.653,98 \times [0,031488]$	
		<b>R = R\$ 1.558.092,14</b>	
<b>TOTAL DO REAJUSTE =</b>		<b>R\$ 1.558.092,14</b>	

**VALOR:** R\$ 1.558.092,14 (Um milhão, quinhentos e cinquenta e oito mil, noventa e dois reais e quatorze centavos).

**DOTAÇÃO ORÇAMENTÁRIA:** O pagamento da importância relativa às despesas com o presente reajustamento correrá à conta da dotação orçamentária a seguir:

Ficha: 3962 - 175400000011 - 19 01 .1545119501.074.44905191000.175400000011

Órgão: 19 SECRETARIA MUNICIPAL DE OBRAS

Unidade Orçamentária: 01 SECRETARIA MUNICIPAL DE OBRAS

Função: 15 URBANISMO

Subfunção: 451 INFRA-ESTRUTURA URBANA

Programa: 1.950 CIDADE + HUMANA

Projeto/Atividade: 1.074 CONSTRUÇÃO DE REDE DE DRENAGEM E PAVIMENTAÇÃO DE VIAS

Elemento de Despesa: 44905191000 OBRAS EM ANDAMENTO

Fonte de Recurso: 175400000011 OP CREDITO - BANCO DO BRASIL

**DATA DA ASSINATURA:** 16/05/2024.

**SIGNATÁRIO:** Rodrigo de Almeida Bolelli – Secretário Executivo de Obras.

**PROCESSO:** 53.555/2023.

**EXTRATO DE TERMO ADITIVO**

**ESPÉCIE:** 4º TERMO ADITIVO AO CONTRATO Nº 135/2019.

**CONTRATANTE:** O MUNICÍPIO DE CACHOEIRO DE ITAPEMIRIM, atendendo necessidades da SECRETARIA MUNICIPAL DE MANUTENÇÃO E SERVIÇOS – SEMMAT.

**CONTRATADA:** CTRCI CENTRAL DE TRATAMENTO DE RESÍDUOS CACHOEIRO DE ITAPEMIRIM LTDA – ME.

**OBJETO:** prorrogação excepcional do prazo de vigência do Contrato nº 135/2019 pelo prazo de 12 (doze) meses, de acordo com o que prevê o § 4º do artigo 57, da Lei 8666/93, conforme autoriza sua Cláusula Quinta, com início na data de 21/05/2024 e término em 21/05/2025.

**VALOR:** R\$ 1.676.250,00 (um milhão, seiscentos e setenta e seis mil duzentos e cinquenta reais).

**PRAZO:** 12 (doze) meses.

**DOTAÇÃO ORÇAMENTÁRIA:** As despesas referentes ao presente termo aditivo estão programadas em dotação orçamentária própria, na seguinte classificação:

Órgão/Unidade: 14.01

Projeto/Atividade: 1436 - CIDADE MAIS HUMANA

Despesa: 33903999000 - OUTROS SERVICOS DE TERCEIROS-PESSOA JURIDICA

Ficha/Fonte: 02645/150000000001 - RECURSOS NÃO VINCULADOS DE IMPOSTOS E TRANSFERÊNCIAS DE IMPOSTOS

**DATA DE ASSINATURA:** 17/05/2024.

**SIGNATÁRIOS:** Lorena Vasques Silveira - Secretária Municipal de Manutenção e Serviços e Claudio Lucas Carneiro - Procurador da Contratada.

**PROCESSO:** 28171/2024.



#### RATIFICAÇÃO

Em cumprimento ao Artigo 26, da Lei Federal N.º 8.666/1993, a SECRETARIA MUNICIPAL DE CULTURA E TURISMO – SEMCULT, no uso de suas atribuições legais, torna público que nos autos do Processo Administrativo N.º 27856/2024, RATIFICA a contratação direta de GABRIEL PONTES FONSECA FERREIRA-ME, pessoa jurídica inscrita no CNPJ nº 32.578.267/0001-57, com sede na Rua Luiz Tassinari, nº 11, Otton Marins, Nesta Cidade, CEP 29.301-800, no valor total de R\$ 5.800,00 (cinco mil e oitocentos reais), para Contratação de Cosplay – Gabriel Pontes, visando a apresentação na Feira dos Municípios 2024, que será realizada entre os dias 06 e 09 de junho no Parque de Exposições de Carapina Serra/ES, conforme Edital 009/2022, por Inexigibilidade de Licitação, com fulcro no Artigo 25, Inciso III, Lei nº 8.666/93.

Cachoeiro de Itapemirim-ES, 17 de maio de 2024.

Fernanda Maria Merchid Martins Moreira  
Secretária Municipal de Cultura e Turismo

#### RATIFICAÇÃO

Em cumprimento ao Artigo 26, da Lei Federal N.º 8.666/1993, a SECRETARIA MUNICIPAL DE CULTURA E TURISMO – SEMCULT, no uso de suas atribuições legais, torna público que nos autos do Processo Administrativo N.º 30251/2024, RATIFICA a contratação direta de MATEUS ALMEIDA SANTANA-ME, pessoa jurídica inscrita no CNPJ nº 41.973.213/0001-87, com sede na Rua Anatael Alves da Cruz, nº 19, Boa Vista, Nesta Cidade, CEP 29.315-483, no valor total de R\$ 2.000,00 (dois mil reais), para Contratação de Apresentação de Cultura Popular – Mateus Almeida Santana (Grupo Tsunami), visando a apresentação na Feira dos Municípios 2024, que será realizada entre os dias 06 e 09 de junho no Parque de Exposições de Carapina Serra/ES, conforme Edital 009/2022, por Inexigibilidade de Licitação, com fulcro no Artigo 25, Inciso III, Lei nº 8.666/93.

Cachoeiro de Itapemirim-ES, 17 de maio de 2024.

Fernanda Maria Merchid Martins Moreira  
Secretária Municipal de Cultura e Turismo

**EXTRATO DE ATA DE REGISTRO DE PREÇOS**

**ATA DE REGISTRO DE PREÇOS Nº: 028/2024** – Pregão Eletrônico Nº 006/2024.

**FORNECEDOR REGISTRADO:** DISTRIBUIDORA DE GAS BARBOSA LTDA - ME.

**OBJETO:** AQUISIÇÃO DE RECARGA DE BOTIJA DE GÁS LIQUEFEITO DE PETRÓLEO (GLP), EM BOTIJÃO DE 13KG E BOTIJÃO DE 45KG, através do Sistema de Registro de Preços, para atender às demandas da Administração, conforme especificações do Termo de Referência, anexo I do Edital de Licitação nº 006/2024, que é parte integrante desta Ata, assim como as propostas cujos preços tenham sido registrados, independentemente de transcrição.

LOTE 01-AMPLA CONCORRÊNCIA				
Descrição do Objeto	Unidade	Quantidade	Valor Unitário	Valor Total
RECARGA DE BOTIJA GLP 13 KG gás liquefeito de petróleo, botija com 13 kg (recarga). MARCA: ULTRAGAZ	UND	933	R\$ 97,39	R\$ 90.864,87
VALOR TOTAL DO LOTE			R\$ 90.864,87	

LOTE 02-RESERVA DE COTA PARA ME/EPP				
Descrição do Objeto	Unidade	Quantidade	Valor Unitário	Valor Total
RECARGA DE BOTIJA GLP 13 KG gás liquefeito de petróleo, botija com 13 kg (recarga). MARCA: ULTRAGAZ	UND	311	R\$ 97,39	R\$ 30.288,29
VALOR TOTAL DO LOTE			R\$ 30.288,29	

LOTE 03-EXCLUSIVO PARA ME/EPP				
Descrição do Objeto	Unidade	Quantidade	Valor Unitário	Valor Total
RECARGA DE BOTIJA GLP 45 KG gás liquefeito de petróleo, botija com 45 kg (recarga). MARCA: ULTRAGAZ	UND	98	R\$ 349,99	R\$ 34.299,02
VALOR TOTAL DO LOTE			R\$ 34.299,02	

**ORGÃO GERENCIADOR:** SECRETARIA MUNICIPAL DE ADMINISTRAÇÃO – SEMAD

**ORGÃOS PARTICIPANTES:** SECRETARIA MUNICIPAL DE ADMINISTRAÇÃO – SEMAD

SECRETARIA MUNICIPAL DE EDUCAÇÃO – SEME

SECRETARIA MUNICIPAL DE GOVERNO E PLANEJAMENTO ESTRATÉGICO – SEMGOV

SECRETARIA MUNICIPAL DE SEGURANÇA E TRÂNSITO – SEMSEG

SECRETARIA MUNICIPAL DE CULTURA E TURISMO – SEMCULT

SECRETARIA MUNICIPAL DE ESPORTE, LAZER E QUALIDADE DE VIDA – SEMESP

SECRETARIA MUNICIPAL DE MANUTENÇÃO E SERVIÇOS – SEMMAT

SECRETARIA MUNICIPAL DE MEIO AMBIENTE E URBANISMO – SEMURB

SECRETARIA MUNICIPAL DE CIDADANIA, TRABALHO E DIREITOS HUMANOS – SEMCIT

SECRETARIA MUNICIPAL DE DESENVOLVIMENTO SOCIAL – SEMDES

SECRETARIA MUNICIPAL DE FAZENDA – SEMFA

SECRETARIA MUNICIPAL DE SAÚDE – SEMUS

CONTROLADORIA GERAL DO MUNICÍPIO-CGM

PROCURADORIA GERAL DO MUNICÍPIO – PGM

SECRETARIA MUNICIPAL DE OBRAS – SEMO

SECRETARIA MUNICIPAL DE DESENVOLVIMENTO ECONÔMICO - SEMDEC

SECRETARIA MUNICIPAL DE AGRICULTURA – SEMAG

COORDENADORIA EXECUTIVA DE DEFESA DO CONSUMIDOR (PGM/CDCON);

COORDENADORIA EXECUTIVA DE DEFESA CIVIL (SEMSEG/DC)

PRAZO: ( ) ano.

PROF. CARLOS NASCIMENTO VALENTE

CPF: 000.000.000-00

RG: 000000000000000000

Assinado digitalmente por ANTONIO CARLOS NASCIMENTO VALENTE:8266932

Data: 17/05/2024 16:20:34

Assinado digitalmente por ANTONIO CARLOS NASCIMENTO VALENTE:8266932

Data: 17/05/2024 16:20:34

Assinado digitalmente por ANTONIO CARLOS NASCIMENTO VALENTE:8266932

Data: 17/05/2024 16:20:34

Assinado digitalmente por ANTONIO CARLOS NASCIMENTO VALENTE:8266932

Data: 17/05/2024 16:20:34

Assinado digitalmente por ANTONIO CARLOS NASCIMENTO VALENTE:8266932

Data: 17/05/2024 16:20:34

Assinado digitalmente por ANTONIO CARLOS NASCIMENTO VALENTE:8266932

Data: 17/05/2024 16:20:34

Assinado digitalmente por ANTONIO CARLOS NASCIMENTO VALENTE:8266932

Data: 17/05/2024 16:20:34



Assinado digitalmente por ANTONIO CARLOS NASCIMENTO VALENTE:8266932  
Data: 17/05/2024 16:20:34



**DATA DA ASSINATURA:** 17/05/2024.

**SIGNATÁRIOS:** Antônio Carlos Nascimento Valente - Secretário Municipal de Administração, Cristina Lens Bastos de Vargas - Secretária Municipal de Educação, Thiago Brinder - Procurador Geral do Município, Ruy Guedes Barbosa Junior - Secretário Municipal de Segurança e Trânsito, Fernanda Maria Merchid Martins Moreira - Secretária Municipal de Cultura e Turismo, Rodolpho Silva Maia - Secretário Municipal de Esporte, Lazer e Qualidade de Vida Interino, Lorena Vasques Silveira - Secretária Municipal de Manutenção e Serviços, Victor Galvão Rabbi - Secretário Municipal de Urbanismo, Desenvolvimento e Meio Ambiente, Thatiane Cardoso de Assis da Silva - Secretária Municipal de Cidadania, Trabalho e Direitos Humanos-Interina, Fabrício Ferreira Soares - Secretário Municipal de Agricultura, Tatiana de Oliveira Sant'ana - Secretária Municipal de Desenvolvimento Social Interina, Dietrich Kaschner - Secretário Municipal de Desenvolvimento Econômico, Márcio Correia Guedes - Secretário Municipal de Fazenda, Alex Wingler Lucas - Secretário Municipal de Saúde, Rodrigo de Almeida Bolelli - Secretário Executivo de Obras, Mylena Gomes Lopes - Controladora Geral do Município, Thiago Brinder - Secretário Municipal de Governo e Planejamento Estratégico Interino e Wesley Ribeiro Carreco - Sócio Administrador da empresa.

**PROCESSO:** 8.817/2024.

### AVISO DE LICITAÇÃO

A Prefeitura de Cachoeiro de Itapemirim/ES, através da Comissão de Pregão, torna pública a realização do Pregão Eletrônico nº 014/2024 – Objeto: Contratação de Empresa Especializada no Serviço de Telefonia Fixa Comutada IP (FIXO-FIXO E FIXO-MÓVEL), na Modalidades Local, Longa Distância Nacional (LDN).

Acolhimento das propostas a partir de 20/05/2024 às 17h.

Sessão de disputa dia 06/06/2024 às 13h.

Edital disponível nos sites <https://www.portaldecompraspublicas.com.br> e [cachoeiro.es.gov.br/licitacao](https://cachoeiro.es.gov.br/licitacao).

Cachoeiro de Itapemirim/ES, 17/05/2024

**Renata Lopes dos Santos Zagotto**  
**Pregoeira Oficial**

### AVISO DE LICITAÇÃO

A Prefeitura de Cachoeiro de Itapemirim/ES, através da Comissão de Pregão, torna pública a realização do Pregão Eletrônico nº 015/2024 – Objeto: Contratação de Empresa para Realização de de Mini Fazendinha de Animais durante a Realização da Festa de Cachoeiro 2024 .

Acolhimento das propostas a partir de 20/05/2024 às 17h.

Sessão de disputa dia 11/06/2024 às 13h.

Edital disponível nos sites <https://www.portaldecompraspublicas.com.br> e [cachoeiro.es.gov.br/licitacao](https://cachoeiro.es.gov.br/licitacao).

Cachoeiro de Itapemirim/ES, 17/05/2024

**Renata Lopes dos Santos Zagotto**  
**Pregoeira Oficial**



### AVISO DE RETIFICAÇÃO

O Município de Cachoeiro de Itapemirim/ES, através da Comissão de Pregão, torna pública a RETIFICAÇÃO do edital do Pregão Eletrônico nº 012/2024 – Objeto: Contratação de Empresa para Realização de Show de Rodeio Durante a Festa de Cachoeiro 2024.

Acolhimento das propostas a partir de 16/05/2024 às 13h.

Sessão de disputa dia 03/06/2024 às 13h.

Edital retificado disponível nos sites <https://www.portaldecompraspublicas.com.br> e [cachoeiro.es.gov.br/licitacao](http://cachoeiro.es.gov.br/licitacao).

Cachoeiro de Itapemirim/ES, 17/05/2024

**Renata Lopes dos Santos Zagotto**  
**Pregoeira Oficial**

**SECRETARIA MUNICIPAL DE EDUCAÇÃO**

**Secretaria Municipal de Educação de Cachoeiro de Itapemirim/ES  
Subsecretaria de Apoio ao Ensino – 2024**

**EDITAL DE CONVOCAÇÃO DE ASSEMBLEIA GERAL**

**Conselhos Comunitários Escolares das Unidades de Ensino da Rede Municipal de Cachoeiro de Itapemirim – ES**

<b>Nº</b>	<b>Conselho Comunitário Escolar</b>	<b>Assembleia</b>	
1	EMEBTI “Aurora Estellita Herkenhoff”	28/05/24	15h 30m
2	EMEBTI “Gironda”	28/05/24	07h
3	EMEBTI “Olga Dias da Costa Mendes”	28/05/24	07h 30m
4	EMEBTI “Prof. Valdy Freitas”	28/05/24	10h
5	EMEBTI “Profª Thereza Valiatti Sartório”	28/05/24	08h
6	EMEB “Oswaldo Machado”	28/05/24	07h

Fonte: SEME/Subsecretaria de Apoio ao Ensino-SAE/GACC - Maio/2024.

**CRISTINA LENS BASTOS DE VARGAS**  
Secretária Municipal de Educação

## SECRETARIA MUNICIPAL DE SAÚDE

### EXTRATO CONTRATO

**ESPÉCIE:** Contrato 008/ 2024 - FMS.

**CONTRATANTE:** Município de Cachoeiro de Itapemirim, atendendo necessidades da Secretaria Municipal de Saúde - SEMUS.

**CONTRATADA:** CONSÓRCIO PÚBLICO DA REGIÃO SUL DO ESPÍRITO SANTO – CIM POLO SUL

**CNPJ:** 02.722.566/0001-52

**ID (CIDADES):** 2024.016E0500001.09.0003

**OBJETO:** O presente CONTRATO tem por objeto repasse de recurso financeiro pelo município de Cachoeiro de Itapemirim – ES, para incremento do piso salarial nacional da enfermagem, técnicos e auxiliares de enfermagem, visando o pagamento a entidades privadas contratualizadas e conveniadas, nos termos do parágrafo 1º do art. 199 da Constituição, que atendam, pelo menos, 60% (sessenta por cento) de seus pacientes pelo Sistema único de Saúde – SUS, nos termos da Portaria GMS N° 1.1135, de 16 de agosto de 2023.

As despesas decorrentes da execução do presente Contrato de Repasse correrão por conta da dotação orçamentária constante no orçamento anual do **CONTRATANTE**, definido pela Lei Orçamentária Anual (LOA) de cada exercício financeiro correspondente, a saber:

**Projeto/Atividade:** 10.302.1640.2.154

**Elemento de Despesas:** 33933950000

**Fonte de Recursos:** 160500000000

**Ficha:** 1121

**VALOR:** R\$ 529.777,25 (Quinhentos e vinte nove mil setecentos e setenta e sete reais e vinte e cinco centavos)

**DATA DA ASSINATURA:** 17/05/2024

**VIGÊNCIA:** até 31/12/2024

**SIGNATÁRIOS:** Victor da Silva Coelho – Prefeito ; Alex Wingler Lucas - Secretário Municipal de Saúde e Sérgio Farias Fonseca - Presidente do Consórcio

**PROCESSO:** 9850/2024

**IPACI**

**14ª ATA DE REUNIÃO ORDINÁRIA DO CONSELHO DELIBERATIVO**

Aos quatorze dias do mês de maio de dois mil e vinte e quatro reuniu-se o Conselho Deliberativo do Instituto de Previdência do Município de Cachoeiro de Itapemirim – IPACI, iniciando a reunião ordinária às 14:00h (quatorze horas) nas dependências do Instituto. Registra-se a presença dos conselheiros efetivos: Alexon Soares Cipriano, Luiz Carlos Zanon da Silva Júnior, Elaine do Nascimento Kale, Daniela Vianna Silva Sartorato, João Albano Vargas Custódio, Marli Lima Spolodoro, Cristiane da Silva, Valquíria Salvador Bernabé, Gilziane Faria Fonseca Martins Corrêa e Gilson Batista Soares. Iniciada a reunião, este Conselho Deliberativo encaminhou o processo nº 15016/2024 sobre o Estudo Atuarial com ofício nº 30/2024 em anexo, onde solicita reunião com o atuário contratado pelo Instituto para os questionamentos que se julgarem necessários. Em seguida tramitamos o processo de nº 38440/2023 que versa sobre pedido de revisão dos cargos técnicos efetivos deste Instituto. Analisando os autos o Conselho verificou que o encaminhamento feito não está amparado em dispositivo legal. Na mesma linha, o questionamento feito por parte dos interessados não está abarcado em nenhuma das hipóteses previstas no Art. 11 do Regimento Interno deste Conselho, que trata das prerrogativas do Conselho Deliberativo. Por derradeiro, com fulcro nos artigos 86 e 87 da Lei 6910/2013 requer ao Instituto o pagamento de 5,35 UFCI o que corresponde atualmente a R\$ 133,05 (Cento e Trinta e Três Reais e Cinco Centavos) por conselheiro presente na reunião. Nada mais havendo a tratar, encerra-se às 15:45 (quinze horas e quarenta e cinco minutos) e lavrada a presente ata, que assinada por mim e pelos demais membros.

**ALEXON  
SOARES  
CIPRIANO:**  
03486512790

Assinado digitalmente por ALEXON SOARES  
CIPRIANO:03486512790  
DN: C=BR, O=ICP-Brasil, OU=Secretaria de  
Recursos Humanos, OU=Secretaria de  
Recursos Humanos, CN=ALEXON  
SOARES CIPRIANO:03486512790  
Razão: Eui sou o autor deste documento  
Localização: sua localização de assinatura  
esp  
Data: 2024.05.14 15:46:29-03'00'  
Fonte: Reader Versão: 10.1.1

**Alexon Soares Cipriano**  
Presidente

**CRISTIANE  
DA SILVA:**  
07743128741

Assinado digitalmente por CRISTIANE DA  
SILVA:07743128741  
DN: C=BR, O=ICP-Brasil, OU=Presidencia,  
OU=Secretaria de Recursos Humanos,  
CN=CRISTIANE DA SILVA:  
07743128741  
Razão: Eui sou o autor deste documento  
Localização: sua localização de assinatura esp  
Data: 2024.05.14 15:42:46-03'00'  
Fonte: Reader Versão: 10.1.1

**Cristiane da Silva**  
Primeira Secretária





## CÂMARA MUNICIPAL

### AUTORIZAÇÃO PARA CONTRATAÇÃO DIRETA POR DISPENSA DE LICITAÇÃO

Referência PNCP: 31723265000141-1-000040/2024

Referência CIDADEES: 2024.016L0200001.09.0024

Processo de Compra: 8750/2024

1. O presente documento refere-se à contratação direta, por meio de dispensa de licitação de bens/serviços, visando atender Câmara Municipal de Cachoeiro de Itapemirim-ES. Dita demanda integra o Plano de Contratações Anual e o Plano de Contratações Anual para o exercício de 2024.
2. O OBJETO: AQUISIÇÃO DE MOLDURAS EM MADEIRA Medida: 21x30 cm - Cor Dourada, Por ocasião dos festejos da cidade em junho, no valor estimado de R\$ 7.500,00 foi prevista na programação orçamentária de 2024 da Câmara Municipal de Cachoeiro de Itapemirim
3. O limite de valores para dispensa não será ultrapassado, considerando o somatório do valor da contratação proposta com o valor de outros objetos da mesma natureza, contratados pela unidade gestora no exercício financeiro, nos termos do art. 72, IV, e art. 75, II, § 1º, ambos da Lei 14.133/21.
4. Foi proposto, portanto, a realização de dispensa de Licitação para a aquisição pretendida, nos termos do art. 75, inciso II e § 3º, da Lei nº 14.133/2021.
5. Pelo exposto, **APROVO** o Aviso de Contratação Direta e seus anexos, e, **AUTORIZO** a realização do procedimento de contratação por dispensa de licitação, nos termos solicitados.
6. Ao Agente de Contratações para as providências cabíveis.

*Brás Zagotto*

**Presidente da Câmara Municipal de Cachoeiro**

### RESULTADO DA DISPENSA DE LICITAÇÃO Nº 019/2024

Referência PNCP: 31723265000141-1-000031/2024

Referência CIDADEES: 2024.016L0200001.09.0019

Processo de Compra: 7061/2024

OBJETO: Aquisição de livro cujo tema diz respeito à nova lei de licitações (n. 14.133/2021), sancionada no dia 1/04/2021, a qual revogou a lei n. 8.666/1993.

VALOR GLOBAL: R\$467,00– (Quatrocentos e sessenta e sete reais)

A Câmara Municipal de Cachoeiro de Itapemirim-ES torna público o resultado da dispensa de licitação 19/2024, conforme parágrafo único do art . . 72 da Lei nº 14.133, de 1º de abril de 2021, a empresa a qual teve o seu menor preço global, dentre os orçamentos adquiridos foi adjudicada e homologada nesta data em favor do fornecedor EDITORA REVISTA DOS TRIBUNAIS LTDA CNPJ 60.501.293/0054-24 , que se sagrou vencedor com o valor global de R\$467,00 (Quatrocentos e sessenta e sete reais).

O inteiro teor do resultado da licitação encontra se a disposição dos interessados nos autos do processo em epígrafe disponível na sede da CÂMARA MUNICIPAL DE CACHOEIRO DE ITAPEMIRIM-ES, situada na Praça Jerônimo Monteiro, 70 – Centro – Cachoeiro de Itapemirim-ES.

Link:

[cachoeiro.nopapercloud.com.br/Sistema/Protocolo/Processo2/Digital.aspx?id=207828&arquivo=Arquivo%2fDocuments%2fCOMP%2f207828-2024041709281672750976HCYW\(4148\).pdf&identificador=3200300037003800320038003A005000](http://cachoeiro.nopapercloud.com.br/Sistema/Protocolo/Processo2/Digital.aspx?id=207828&arquivo=Arquivo%2fDocuments%2fCOMP%2f207828-2024041709281672750976HCYW(4148).pdf&identificador=3200300037003800320038003A005000)

DOTAÇÃO ORÇAMENTÁRIA: Identificação da Despesa: MATERIAL BIBLIOGRAFICO NÃO IMOBILIZÁVEL; Dotação Orçamentária nº: 3.3.90.30.00; Identificação da despesa no sub-elemento: MATERIAL BIBLIOGRAFICO NÃO IMOBILIZÁVEL; Subelemento da Despesa nº: 3.3.90.30.46; FICHA FONTE DE RECURSO: 46/2024.

Cachoeiro de Itapemirim-ES, 15 de Maio de 2024.

Brás Zagotto

Presidente da Câmara de Cachoeiro

PORTARIA N° 306/2024.

**ALTERA A JORNADA DE TRABALHO DE ASSESSOR  
DE GABINETE PARLAMENTAR.**

**O PRESIDENTE DA CÂMARA MUNICIPAL DE  
CACHOEIRO DE ITAPEMIRIM, ESTADO DO  
ESPÍRITO SANTO, NO USO DE SUAS ATRIBUIÇÕES  
LEGAIS E REGIMENTAIS, RESOLVE:**

Art. 1° - Nos termos das Leis Municipais 6717/2012 e 8101/2023, fica alterada as jornadas de trabalho dos Assessores de Gabinete Parlamentar, abaixo mencionados, por indicação do Vereador Paulo Grola, a partir de 15/05/2024.

ASSESSOR	JORNADA DE TRABALHO
Elma Dalto Bazoni Salvador	INTERNO
Maurisete dos Santos	EXTERNO

Art. 2° - Publique-se para que produza todos os efeitos legais e administrativos.

Cachoeiro de Itapemirim-ES, 15 de maio de 2024.

**BRÁS ZAGOTTO**  
Presidente

PORTARIA N° 307/2024.

DISPÕE SOBRE CONCESSÃO DE LICENÇA PARA TRATAMENTO DE SAÚDE AOS SERVIDORES.

O PRESIDENTE DA CÂMARA MUNICIPAL DE CACHOEIRO DE ITAPEMIRIM, ESTADO DO ESPÍRITO SANTO, NO USO DE SUAS ATRIBUIÇÕES LEGAIS E REGIMENTAIS, RESOLVE:

Art. 1° - Conceder Licença para Tratamento de Saúde, nos termos do art. 79, I, da Lei 4009/94, ao servidor, mencionado abaixo, conforme atestado protocolado nesta Casa:

Nome	Cargo	Total Dias	Data Início	Data Fim	Retorno
Maria Tavares de Pariz Couto	Assessor de Gabinete Parlamentar	02	06/05/2024	07/05/2024	08/05/2024

Art. 2° - Publique-se para que produza todos os efeitos legais e administrativos.

Cachoeiro de Itapemirim-ES, 16 de maio de 2024.

**BRÁS ZAGOTTO**  
Presidente



PORTARIA N° 308/2024.

DISPÕE SOBRE EXONERAÇÃO DE SERVIDOR EM  
EXERCÍCIO DE CARGO EM COMISSÃO.

O PRESIDENTE DA CÂMARA MUNICIPAL DE  
CACHOEIRO DE ITAPEMIRIM, ESTADO DO  
ESPÍRITO SANTO, NO USO DE SUAS  
ATRIBUIÇÕES LEGAIS E REGIMENTAIS,  
RESOLVE:

Art. 1° - Exonerar, no termo da Lei Municipal n°  
8101/2023, o Assessor de Gabinete Parlamentar (AGP),  
abaixo mencionado, a requerimento do Vereador Alexandre  
Andreza Macedo, a partir de 14/05/2024:

	ASSESSOR	PADRÃO	JORNADA DE TRABALHO
01	Genilson Ribeiro de Mello	AGP 14	INTERNO

Art. 2° - Publique-se para que produza todos os  
efeitos legais e administrativos.

Cachoeiro de Itapemirim-ES, 16 de maio de 2024.

**BRÁS ZAGOTTO**  
Presidente

PORTARIA Nº 309/2024.

**ALTERA A JORNADA DE TRABALHO DE ACESSOR  
DE GABINETE PARLAMENTAR.**

**O PRESIDENTE DA CÂMARA MUNICIPAL DE  
CACHOEIRO DE ITAPEMIRIM, ESTADO DO  
ESPÍRITO SANTO, NO USO DE SUAS ATRIBUIÇÕES  
LEGAIS E REGIMENTAIS, RESOLVE:**

Art. 1º - Nos termos das Leis Municipais 6717/2012 e 8101/2023, fica alterada a jornada de trabalho do Assessor de Gabinete Parlamentar, abaixo mencionado, por indicação do Vereador Delandi Pereira Macedo, a partir de 20/05/2024.

ASSESSOR	JORNADA DE TRABALHO
Jorge Gomes Martins	EXTERNO

Art. 2º - Publique-se para que produza todos os efeitos legais e administrativos.

Cachoeiro de Itapemirim-ES, 17 de maio de 2024.

**BRÁS ZAGOTTO**  
Presidente

PORTARIA Nº 310/2024.

DISPÕE SOBRE NOMEAÇÃO DE SERVIDOR EM  
EXERCÍCIO DE CARGO EM COMISSÃO.

O PRESIDENTE DA CÂMARA MUNICIPAL DE  
CACHOEIRO DE ITAPEMIRIM, ESTADO DO  
ESPÍRITO SANTO, NO USO DE SUAS  
ATRIBUIÇÕES LEGAIS E REGIMENTAIS,  
RESOLVE:

Art. 1º - Nomear no termo da Lei Municipal nº 8101/2023,  
o Assessor de Gabinete Parlamentar (AGP), abaixo  
mencionado, a requerimento do Vereador Sandro Dellabella  
Ferreira, a partir de 20/05/2024:

	ASSESSOR	PADRÃO	JORNADA DE TRABALHO
01	Eliana da Silva Marquette	AGP 07	EXTERNO

Art. 2º - Publique-se para que produza todos os  
efeitos legais e administrativos.

Cachoeiro de Itapemirim-ES, 17 de Maio de 2024.

**BRÁS ZAGOTTO**  
**Presidente**

PORTARIA N° 311/2024.

RETIFICA A PORTARIA N° 291/2024 QUE CONCEDE FOLGA DE ANIVERSÁRIO AOS SERVIDORES.

O PRESIDENTE DA CÂMARA MUNICIPAL DE CACHOEIRO DE ITAPEMIRIM, ESTADO DO ESPÍRITO SANTO, NO USO DE SUAS ATRIBUIÇÕES LEGAIS E REGIMENTAIS, RESOLVE:

Art. 1° - Retificar o Art. 1° da Portaria n° 291/2024 da seguinte forma:

**Onde se lê:**

Art. 1°- Autorizar o afastamento dos servidores abaixo mencionados, a título de Folga de Aniversário, nos termos da Lei 6718/2012, conforme o requerimento protocolado nesta Casa:

Nome	Total Dias	Data Folga	Data Retorno
Gilcimara Consoli Ramos	01	17/05/2024	18/05/2024
Ruhama Santos de Resende	01	28/05/2024	29/05/2024

**Leia-se:**

Art. 1°- Autorizar o afastamento dos servidores abaixo mencionados, a título de Folga de Aniversário, nos termos da Lei 6718/2012, conforme o requerimento protocolado nesta Casa:

Nome	Total Dias	Data Folga	Data Retorno
<b>Gilcimara Consoli Ramos</b>	<b>01</b>	<b>20/05/2024</b>	<b>21/05/2024</b>
Ruhama Santos de Resende	01	28/05/2024	29/05/2024

Art. 2° - Publique-se para que produza todos os efeitos legais e administrativos.

Cachoeiro de Itapemirim-ES, 17 de maio de 2024.

**BRÁS ZAGOTTO**  
Presidente

PORTARIA N° 312/2024.

CONSIDERA DE EFETIVO EXERCÍCIO O AFASTAMENTO DO  
SERVIÇO.

O PRESIDENTE DA CÂMARA MUNICIPAL DE CACHOEIRO DE  
ITAPEMIRIM, ESTADO DO ESPÍRITO SANTO, NO USO DE  
SUAS ATRIBUIÇÕES LEGAIS,  
RESOLVE:

Art. 1° - Considerar de efetivo exercício o afastamento de **03 (três)** dias da servidora **Gilziane Faria Fonseca Martins Correa** no período de **15/05/2024 a 17/05/2024** nos termos do art. 98, da Lei Federal n° 9.504/97 e art. 56, Inciso V, da Lei Municipal n° 4009/94, conforme as Declarações da Justiça Eleitoral referente as Eleições 2022.

Art. 2° - Publique-se para que produza todos os efeitos legais e administrativos.

Cachoeiro de Itapemirim-E, 17 de maio de 2024.

**BRÁS ZAGOTTO**  
Presidente



PORTARIA N° 313/2024.

DISPÕE SOBRE CONCESSÃO DE LICENÇA PARA TRATAMENTO DE SAÚDE AO SERVIDOR.

O PRESIDENTE DA CÂMARA MUNICIPAL DE CACHOEIRO DE ITAPEMIRIM, ESTADO DO ESPÍRITO SANTO, NO USO DE SUAS ATRIBUIÇÕES LEGAIS E REGIMENTAIS, RESOLVE:

Art. 1° - Conceder Licença para Tratamento de Saúde, nos termos do art. 79, I, da Lei 4009/94, ao servidor, mencionado abaixo, conforme atestado protocolado nesta Casa:

Nome	Cargo	Total Dias	Data Início	Data Fim	Retorno
Romulo Salles Coelho	Assessor Especial de Apoio Administrativo	01	13/05/2024	13/05/2024	14/05/2024

Art. 2° - Publique-se para que produza todos os efeitos legais e administrativos.

Cachoeiro de Itapemirim-ES, 17 de maio de 2024.

**BRÁS ZAGOTTO**  
Presidente

PORTARIA N° 314/2024.

**ALTERA A JORNADA DE TRABALHO DE ASSESSOR  
DE GABINETE PARLAMENTAR.**

**O PRESIDENTE DA CÂMARA MUNICIPAL DE  
CACHOEIRO DE ITAPEMIRIM, ESTADO DO  
ESPÍRITO SANTO, NO USO DE SUAS ATRIBUIÇÕES  
LEGAIS E REGIMENTAIS, RESOLVE:**

Art. 1° - Nos termos das Leis Municipais 6717/2012 e 8101/2023, fica alterada as jornadas de trabalho do Assessores de Gabinete Parlamentar, abaixo mencionados, por indicação do Vereador Ely Escarpini, a partir de 03/06/2024.

ASSESSOR	JORNADA DE TRABALHO
Nata Lopes Guisso	EXTERNO
José Antônio Dobrovosk	EXTERNO

Art. 2° - Publique-se para que produza todos os efeitos legais e administrativos.

Cachoeiro de Itapemirim-ES, 17 de maio de 2024.

**BRÁS ZAGOTTO**  
Presidente

# DIÁRIO OFICIAL

DO MUNICÍPIO DE  
CACHOEIRO DE ITAPEMIRIM



PREFEITURA DE  
**CACHOEIRO**

CENTRO ADMINISTRATIVO  
HÉLIO CARLOS MANHÃES  
RUA BRAHIM ANTÔNIO  
SEDER, 96/102 - CENTRO  
CACHOEIRO DE ITAPEMIRIM  
CEP: 29300-060

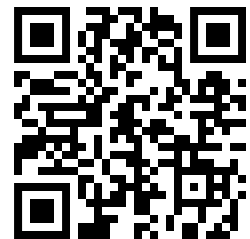

CACHOEIRO.ES.GOV.BR