

DECRETO Nº 32.822

DISPÕE SOBRE A ALTERAÇÃO DA ESTRUTURA ADMINISTRATIVA BÁSICA DA PREFEITURA MUNICIPAL DE CACHOEIRO DE ITAPEMIRIM, E DÁ OUTRAS PROVIDÊNCIAS.

O PREFEITO DO MUNICÍPIO DE CACHOEIRO DE ITAPEMIRIM, Estado do Espírito Santo, no uso de suas atribuições legais,

DECRETA:

Art. 1º Nos termos do artigo 18 da Lei Municipal nº 7940, de 10 de março de 2022, ficam alterados cargos em comissão da Estrutura Administrativa Básica da Prefeitura Municipal de Cachoeiro de Itapemirim, com o remanejamento, agregação, transformação e modificação de nomenclatura de unidades administrativas, nos moldes deste Decreto.

Art. 2º Fica transferido da Estrutura Organizacional da Secretaria Municipal de Administração - SEMAD para a Estrutura Organizacional da Secretaria Municipal de Manutenção e Serviços - SEMMAT, a *Coordenadoria Executiva de Gestão de Transportes, Padrão CE 1, a Gerência da Frota de Veículos, Padrão C2, a Gerência de Logística, Padrão C 2, a Coordenação de Abastecimento, Padrão C 4, a Coordenação de Manutenção, Padrão C 4 e a Coordenação de Oficinas, Padrão C 4.*

Art. 3º A Gerência de Logística, Padrão C 2, remanejada nos termos do artigo 2º deste Decreto, passa a denominar-se **Gerência de Logística de Transportes, Padrão C 2**, na SEMMAT.

Art. 4º O cargo de Assessor Executivo I, Padrão CE 1, pertencente à Estrutura Organizacional da Secretaria Municipal de Urbanismo, Mobilidade e Desenvolvimento Sustentável – SEMURB, um cargo de Consultor Interno, Padrão CE 5 e um cargo de Assessor Técnico de Nível Médio, Padrão C 5, pertencentes à Estrutura Administrativa Básica da Prefeitura Municipal de Cachoeiro de Itapemirim, e parte dos resíduos financeiros resultantes do Decreto nº 32.623/23, ficam agregados, dando origem a 01 (uma) vaga do cargo de **Assessor Especial de Governo, Padrão AP**, pertencente à Estrutura Organizacional da Secretaria Municipal de Governo e Planejamento Estratégico - SEMGOV.

Art. 5º O quantitativo dos cargos em comissão de Consultor Interno, Padrão CE 5 e de Assessor Técnico de Nível Médio, Padrão C 5, pertencentes à Estrutura Administrativa Básica da Prefeitura Municipal de Cachoeiro de Itapemirim, em decorrência das alterações promovidas pelo presente Decreto, passam a vigorar conforme a seguir:

Cargo em comissão	Quantitativo
Consultor Interno	46
Assessor Técnico de Nível Médio	102

Rua Brahim Antônio Seder, 96/102 • Centro
Cachoeiro de Itapemirim • ES • CEP 29300-060

w w w . c a c h o e i r o . e s . g o v . b r



Autenticar documento em <https://processos.cachoeiro.es.gov.br/autenticidade>
com o identificador 3600380039003200370032003A00540052004100, Documento assinado digitalmente conforme MP
nº 2.200-2/2001, que institui a Infra-estrutura de Chaves Públicas Brasileira - ICP - Brasil.



Art. 6º Os organogramas da Secretaria Municipal de Governo e Planejamento Estratégico - SEMGOV, da Secretaria Municipal de Administração - SEMAD, da Secretaria Municipal de Urbanismo, Mobilidade e Desenvolvimento Sustentável - SEMURB, e da Secretaria Municipal de Manutenção e Serviços - SEMMAT, passam a vigorar conforme Anexos I, II, III e IV deste Decreto.

Art. 7º O Chefe do Executivo Municipal promoverá através de decreto as exonerações, nomeações e demais adequações necessárias à implantação do disposto neste Decreto, cujas modificações não resultam em aumento de despesa do erário municipal, em conformidade com a legislação em vigor.

Art. 8º Este Decreto entra em vigor na data de sua publicação, com efeitos a partir de 01 de maio de 2023, revogadas as disposições em contrário.

Cachoeiro de Itapemirim/ES, 28 de abril de 2023.

VICTOR DA SILVA COELHO
Prefeito Municipal

Rua Brahim Antônio Seder, 96/102 • Centro
Cachoeiro de Itapemirim • ES • CEP 29300-060

w w w . c a c h o e i r o . e s . g o v . b r



Autenticar documento em <https://processos.cachoeiro.es.gov.br/autenticidade>
com o identificador 3600380039003200370032003A00540052004100, Documento assinado digitalmente conforme MP
nº 2.200-2/2001, que institui a Infra-estrutura de Chaves Públicas Brasileira - ICP - Brasil.



ANEXO I

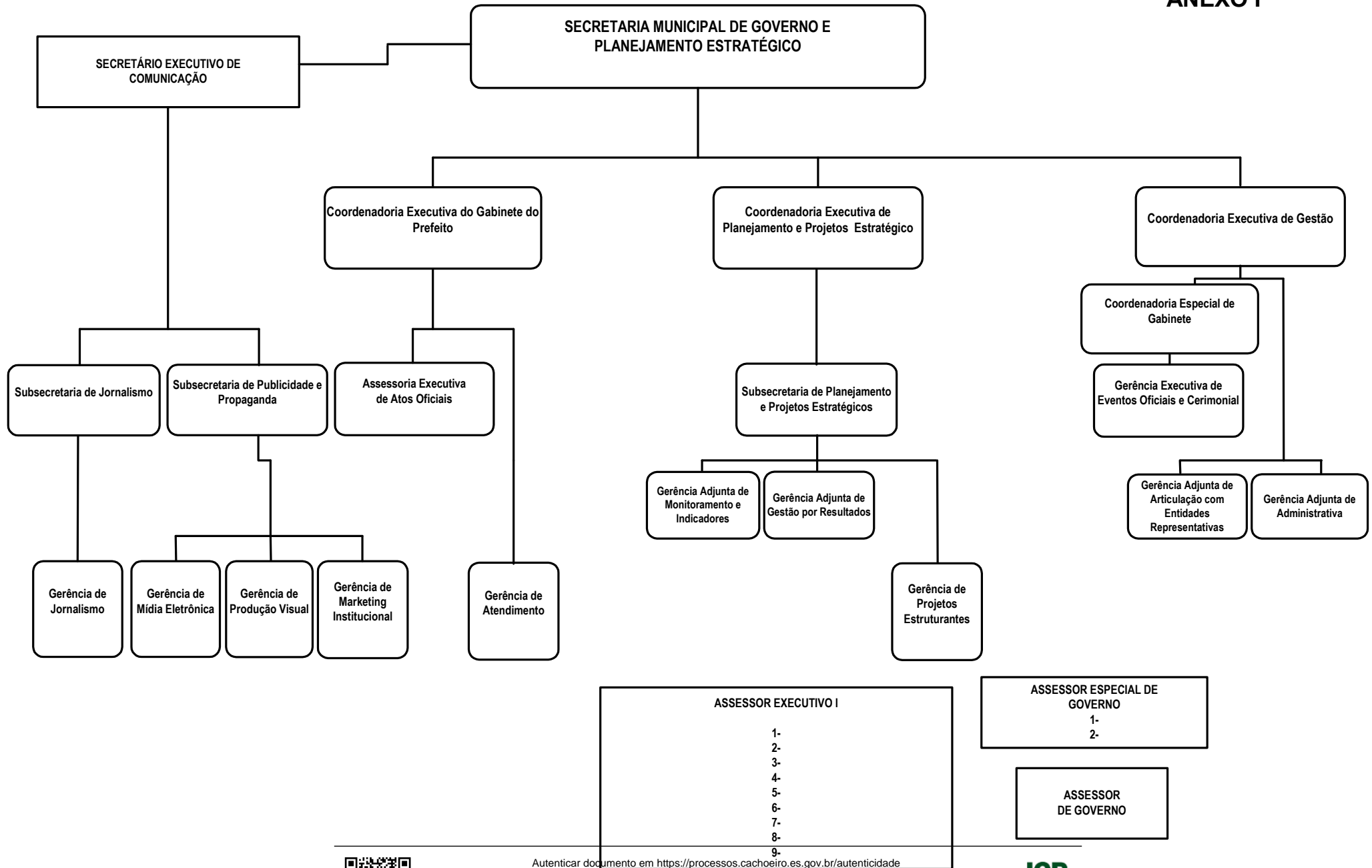

ASSESSOR EXECUTIVO I

- 1-
- 2-
- 3-
- 4-
- 5-
- 6-
- 7-
- 8-
- 9-

ASSESSOR ESPECIAL DE GOVERNO

- 1-
- 2-

ASSESSOR DE GOVERNO



SECRETARIA MUNICIPAL DE ADMINISTRAÇÃO

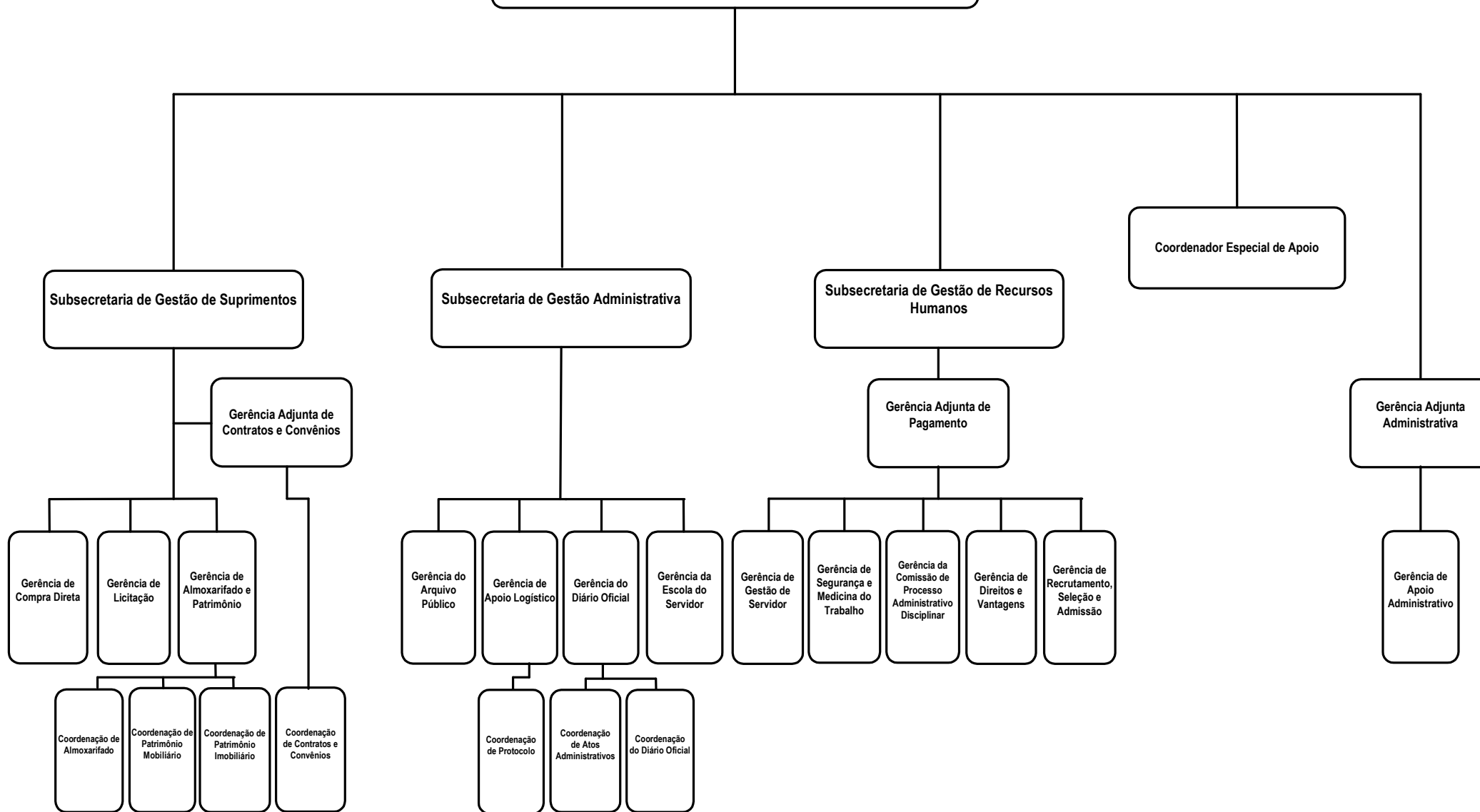

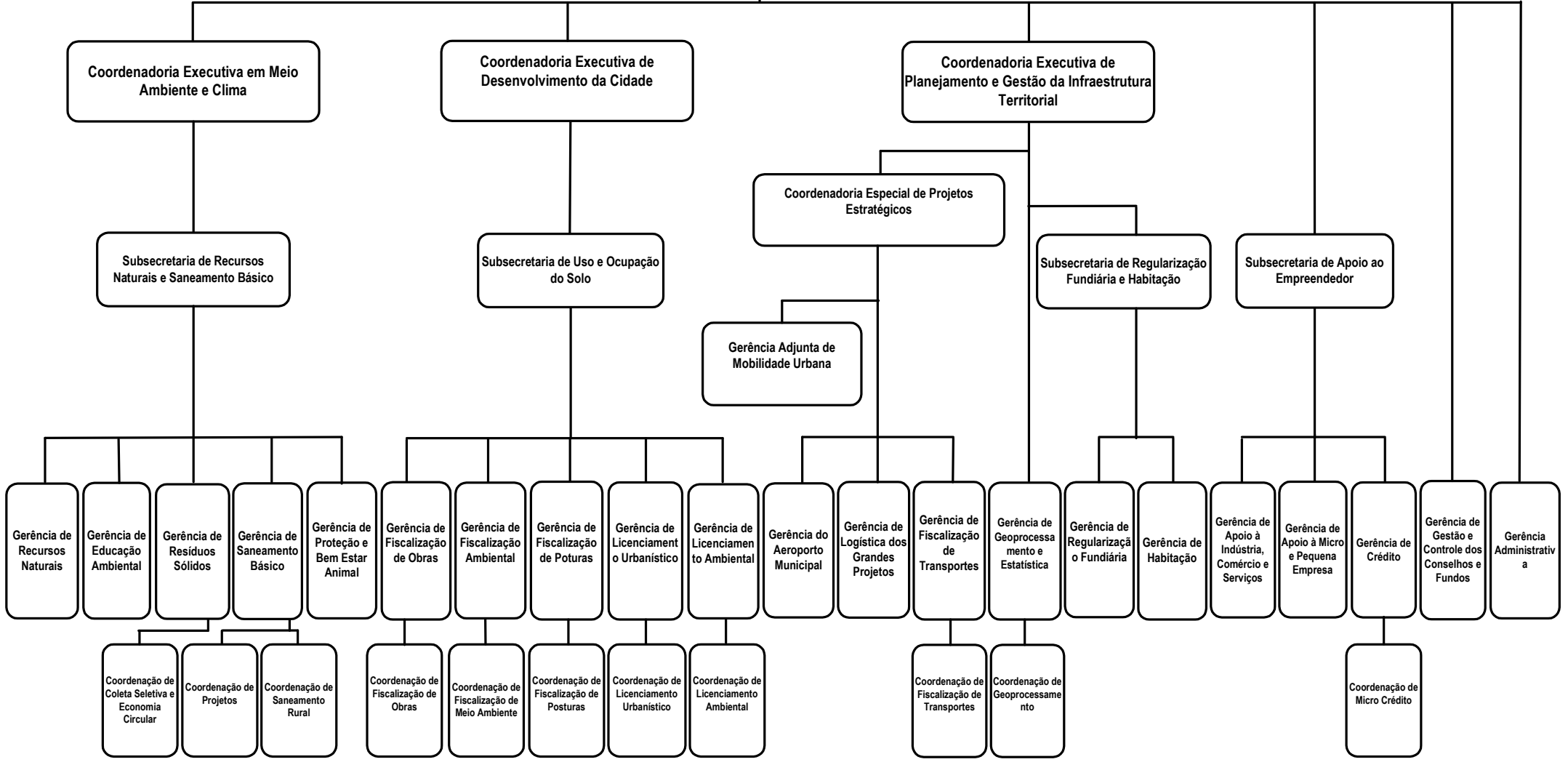
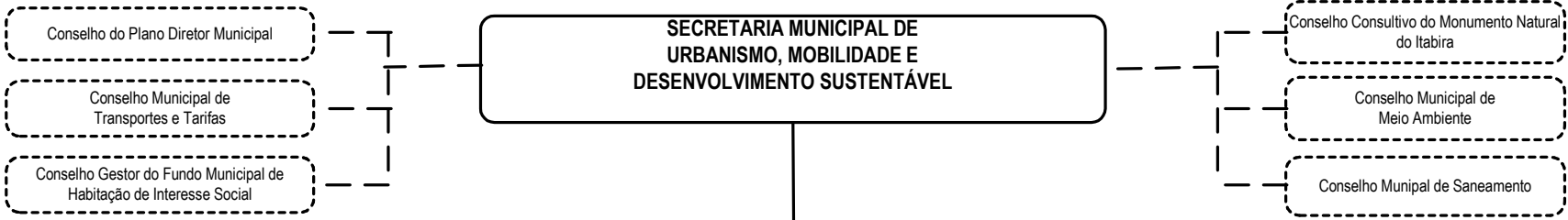

Autenticar documento em <https://processos.cachoeiro.es.gov.br/autenticidade>
com o identificador 3600380039003200370032003A00540052004100, Documento assinado digitalmente conforme MP nº 2.200-2/2001, que institui a Infra-estrutura de Chaves Públicas Brasileira - ICP - Brasil.



